7-4-52

THE LARGEST CIRCULATED TELUGU DAILY

Regd. No. M. 3938.
ANDHRA PRABHA, MADRAS.
సంపుటి 15 — సంచిక 81
6 పేజీలు: వెల ఒక అణా
మద్రాసు: సోమవారం
7-4-1952

ఆంధ్రప్రభ

ఎడిటర్: నార్ల వెంకటేశ్వర రావు

100598

కార్మికులకు గృహవసతికి నిధి

న్యూఢిల్లీ, ఏప్రిల్ 5—

పారిశ్రామిక కార్మికులకు ఇండ్లు కట్టించి ఇవ్వడానికిగాను పది పనెండు కోట్లతో ఒక కేంద్ర నిధిని ఏర్పాటుచేయాలని ఇండియా ప్రభుత్వం కార్మిక, ఆర్థికశాఖ మంత్రులతో ప్లానింగ్ కమిషన్ సభ్యులు నిన్న జరిపిన సమావేశంలో నిర్ణయించబడింది. పారిశ్రామిక సంస్థలు ప్రావిడెంట్ నిధినుంచి, కార్మికుల గృహవసతి కేటాయించగల డబ్బు నుంచి విరాళాలతో ఈ నిధి ఏర్పాటు చేయబడుతుంది.

మార్షల్ స్టాలిన్‌తో డాక్టర్ రాధాకృష్ణన్ సమావేశం

ఇండియన్, ఆసియన్, అంతర్జాతీయ సమస్యలపై అరగంటకుపైగా గోష్ఠి

లండన్, ఏప్రిల్ 6—

మాస్కోలో ఇండియా రాయబారి డాక్టర్ రాధాకృష్ణన్‌గారు నేడు మార్షల్ స్టాలిన్‌ను సందర్శించి అరగంట సేపు సంభాషించారు.

ఈ ఇంటర్వ్యూలో రష్యా విదేశాంగమంత్రి మిస్టర్ విషిన్స్కీ కూడా పాల్గొన్నట్లు మాస్కో రేడియో ప్రకటించింది.

ఇండియా మంత్రి శ్రీ గుణదేవ కూడా ఈ ఇంటర్వ్యూలో పాల్గొన్నట్లు నేడు మాస్కోలోని ఇండియా రాయబారి కార్యాలయం ప్రకటించింది.

మార్షల్ స్టాలిన్, డాక్టర్ రాధాకృష్ణన్ ఇండియా, ఆసియా, అంతర్జాతీయ సమస్యలను గురించి సుహృద్భావ పూర్వకమైన చర్చలు జరుపుకున్నట్లు కూడా ప్రకటించబడింది.

ఈ ఇంటర్వ్యూలో మిస్టర్ వ్లాడిన్ స్లావిన్ దుబాసిగా పనిచేశారట.

ఈ విధంగా ఇండియా రాయబారి డాక్టర్ రాధాకృష్ణన్‌గారికి — ఆయన పదవిని స్వీకరించినప్పుడు అనగా 1950 జనవరిలోను, ఇప్పుడు ఆయన పదవీ విరమణ చేయనున్నప్పుడు వెంట రెండుసార్లు మార్షల్ స్టాలిన్ దర్శనమిచ్చి సంభాషించారు. మాస్కోలోని ఏ విదేశ రాయబారికి ఇటి అపూర్వగౌరవం ఇదివరకు ఎన్నడూ జరగలేదు.

డాక్టర్ రాధాకృష్ణన్ ఇండియాకు బయలుదేరబోయే ముందు ఆయనకు చేయబడిన ఘన సన్మానాలు ఆయనపట్ల ప్రదర్శింపబడిన గౌరవం ఇదంతాచూస్తే ఇండో-సోవియట్ సంబంధాలు ఈయన రాయబారిగా వున్న రెండున్నర సంవత్సరాలలో విశేషంగా అభివృద్ధి చెందినట్లు నిస్సందేహంగా చెప్పవచ్చు.

సోమవారంనాడు ఇండియాకు బయలుదేరనున్న డాక్టర్ రాధాకృష్ణన్ గారి గౌరవార్థం రష్యా విదేశాంగమంత్రి విషిన్స్కీ విన్న విందు చేశారు. ఈ విందుకు ఇండియా మంత్రి మిస్టర్ గుణదేవ, కార్యదర్శి విష్ణు అహోజా, సోవియట్ ఉన్నతోద్యోగులు, మంత్రులు పెక్కుమంది వచ్చారు.

ఈ విందులో మిస్టర్ విషిన్స్కీ ప్రసంగిస్తూ, డాక్టర్ రాధాకృష్ణన్ రష్యాకు, దాని ప్రజలకు, ప్రభుత్వానికి గొప్ప మిత్రుడని, అట్టి వ్యక్తి మాస్కోను విడిచి వెళుతున్నందుకు తాము ఎంతో విచారిస్తున్నామని అన్నారు.

డాక్టర్ రాధాకృష్ణన్ ఏ పదవిలో వున్నప్పటికీ ఇండో-సోవియట్ సంబంధాల పెంపుకు కృషి చేయగలరని తాను ఆశిస్తున్నట్లు కూడా మిస్టర్ విషిన్స్కీ అన్నారు.

విషిన్స్కీ శుభాభివాదాలకు డాక్టర్ రాధాకృష్ణన్ జవాబుచెబుతూ, రష్యాలో వున్న రెండున్నర సంవత్సరాలలోను తాము ఎన్నో అంశాలను కొత్తగా నేర్చుకొన్నానని ఆయన అన్నారు.

ఇతరకాలాల అనుభవంనుంచి ప్రతిదేశం గుణపాఠాలు నేర్చుకోవలసివున్నదని కూడా రాధాకృష్ణన్ అన్నారు.

దీర్ఘ పోరాటానంతరం భారతదేశం విదేశీయుల ఆధిపత్యంనుంచి స్వాతంత్ర్యాన్ని పొందగలిగిందని, స్వదేశసంస్థానాల వ్యవస్థ కూడా రూపుమాపబడిందని, అలాగే శాంతియుతమైన పద్ధతులలో భూస్వామ్య వ్యవస్థను కూడా ఇండియా వదల్చుకోగలదని తాము ఆశిస్తున్నామని ఆయన అన్నారు.

ప్రజాస్వామ్య పద్ధతులపట్ల, ఆదర్శాలపట్ల తమకు అచంచలమైన విశ్వాసం ఉందని, తాము గతాన్ని గుర్తెరిగి, వర్తమానాన్ని కృషిలో వుంచుకొని ఉజ్జ్వల భవిష్యత్తు నిర్మాణానికి నిర్భయంగా కృషి చేయగలమని కూడా ఆయన అన్నారు.

ఇండియా తన విదేశాంగ విధానంద్వారా ప్రపంచ శాంతిస్థాపనకు, వివిధ దేశాలమధ్య సుహృద్భావ సాధనకు కృషిచేసిందని ఆయన వివరించారు.

రష్యన్ విధానాలతో తాము ఏకీభవించినా, ఏకీభవించకపోయినా ఇండియా ప్రభుత్వ లక్ష్యాలు ఇవి మాత్రమేనని ఆయన అన్నారు.

నేడే దక్షిణాఫ్రికాలో సత్యాగ్రహోద్యమ ప్రారంభం

శాంతియుత పోరాటానికి సన్నాహాల సమాప్తి

న్యూఢిల్లీ, ఏప్రిల్ 5—గాంధీమహాత్ముడు తొలిసారిగా అహింసాయుతమైన సత్యాగ్రహోద్యమాన్ని సందించిన దక్షిణాఫ్రికాలో తిరిగి రేపు ప్రారంభం కానున్న మరొక చారిత్రాత్మక పోరాటంపట్ల భారతదేశంతోపాటు యావత్ ప్రపంచం సానుభూతి పూర్వకమైన ఆసక్తిని ప్రదర్శిస్తున్నది.

మాటికి పది, పదిహేను పోరాటం నడుపుతున్నా కొన్ని గాంధీజీ నిర్ణయం చేస్తుంటాయి.

...నుంచి, పంట పొలాలనుంచి తొలగించడానికి ఉద్దేశమైన దుష్ట శాసనాలను ప్రతిఘటించడానికి ఆఫ్రికనులు, భారతీయులు, రంగుజాతులు తదితరులు ఏకమై ఈ ఉద్యమం సాగిస్తున్నారు.

ఈ ఉద్యమంలో మొదటి దశలో కొంతమంది ప్రత్యేక వాలంటీర్లు పెద్దపెద్ద పట్టణాలలో జాతి విచక్షణ శాసనాలను ధిక్కరిస్తారు. ఆఫ్రికనులు "పాస్ చట్టాల"ను ధిక్కరిస్తున్నారు. ఈచట్టాల ప్రకారంవారి "పాసు"లను ఆఫ్రికనులు తమవెంట తీసుకువెళ్ళాలి. ఏ ఒకటి లేకపోయినా శిక్షతప్పదు. నిషిద్ధప్రాంతంలో అడుగుపెడితే అందుకు ఇంకొక శిక్ష. ఈవిధంగా ఈచట్టాల ననుసరించి ఏటేటా లక్షమంది ఆదివాసులు శిక్షలను అనుభవిస్తున్నారు. ఇంక అనేకమంది కొరడాదెబ్బలకు గురి అవుతున్నారు.

ఒక రాష్ట్రంనుంచి మరొక రాష్ట్రానికి వెళ్ళకూడదన్న శాసనాలను భారతీయులు ఉల్లంఘిస్తారు. రైళ్ళలోను, పోస్టు ఆఫీసులలోను, పబ్లిక్ పార్కులలోను జాతి విచక్షణ శాసనాలన్నింటినీకూడా భారతీయులు ఉల్లంఘిస్తారు.

ఈ ఉద్యమాన్ని శాంతియుతంగా, అహింసా పద్ధతులలో నడుపుతామని దీని నాయకులు పన్నోసార్లు స్పష్టంగా ప్రకటించారు.

అయితే ఈ ఉద్యమాన్ని అణచివేయడానికి ప్రభుత్వం తన యావచ్ఛక్తి యుక్తులను ఉపయోగించగలదని డాక్టర్ మలాన్ హెచ్చరించారు.

అయితే వహేతుక వైఖరిని, మానవ కారుణ్య దృష్టిని ప్రదర్శించవలసిందని డాక్టర్ మలాన్‌కు ప్రపంచం నాలుగు మూలలనుంచి విజ్ఞప్తులు వచ్చాయి.

దక్షిణాఫ్రికాలో పీడిత ప్రజలందరూ ఈ విధంగా ఉద్యమాన్ని ప్రారంభించడానికి సన్నాహాలు చేస్తుండగా, శ్వేతజాతి వారందరూ ఉత్సవంలో రీబిక్ దినోత్సవాలు జరుపుతుంటున్నారు.

ఈ సత్యాగ్రహోద్యమాన్ని ఆఫ్రికన్ నేషనల్ కాంగ్రెస్, దక్షిణాఫ్రికా భారతీయ కాంగ్రెస్, రంగుజాతుల వోటింగ్ కార్యాచరణ సంఘం సంయుక్తంగా ప్రారంభిస్తాయి.

దక్షిణాఫ్రికా భారతీయులు, ఆఫ్రికనులు చేస్తున్న త్యాగం ఫలితంగా దక్షిణాఫ్రికాలో గౌరవప్రదమైన పరిష్కారం లభించగలదని ఆశించబడుతున్నది.

ప్రాథమిక స్వత్వాలను కాపాడడానికి బ్రిటన్ తన కర్తవ్యాన్ని నిర్వర్తించాలని బ్రిటిష్ ప్రభుత్వానికి విజ్ఞప్తి చేస్తూ ఒక తీర్మానం ఆమోదించబడనున్నది.

రెండవది ఆర్థిక, సాంఘిక, రాజకీయ వ్యవహారాలలో జాతి విచక్షణ వ్యక్తిచెప్పవలసిందని కోరుతూ కూడా ఆతీర్మానంలో పేర్కొనబడింది.

ఇట్టి సమావేశాలు కెన్యాలో, గోల్డ్‌కోస్టులో, ఇండియాలో కూడా జరుగనున్నవి.

కల్లోలాలు జరుగకపోవచ్చునని పోలీసుల ఆశాభావం

జోహాన్స్‌బర్గ్, ఏప్రిల్ 5—జాతివిచక్షణ శాసనాలకు వ్యతిరేకంగా అనేక లక్షలమంది భారతీయులు, ఆఫ్రికనులు, రంగుజాతులవారు ప్రదర్శనలు జరిపినప్పుడు, ఎట్టి కల్లోలాలు కలుగకపోవచ్చునని ఇక్కడి పోలీసు అధికారులు భావిస్తున్నారు. న్యూటౌన్ మార్కెట్‌లోని ఒక్క సమావేశానికి తప్ప మిగిలిన వాటన్నిటికి అధికారులు అనుకోకుండానే అనుమతి ఇచ్చారు.

ఆఫ్రికన్ నేషనల్ కాంగ్రెస్, ట్రాన్స్‌వాల్ ఇండియన్ కాంగ్రెస్ 60,000 కరపత్రాలను పంచిపెట్టడమే కాకుండా గూడెములలో, శివార్లలో ఫ్యాక్టరీలలో, కర్మాగారాలలో జరిగిన అనేకసందర్భ సభలలో దాని ప్రధానాంశాలను ఉపన్యసించారు.

ఆఫ్రికనులు ఈ పోరాటాన్ని తుదకంటా సాగించడానికి కృతనిశ్చయులై వున్నారని ఆఫ్రికన్ నేషనల్ కాంగ్రెస్ ప్రెసిడెంట్ జనరల్ డాక్టర్ మొరాకా నేడు ప్రకటించారు. ఈ ఉద్యమం సందర్భంలో ఆయనకు అమెరికా, ఆసియా, యూరప్ ఖండాలలో పెక్కు తావులనుంచి ప్రోత్సాహకర సందేశాలు వచ్చాయి.

ఈ సందర్భంలో శ్వేతజాతి ప్రజలలో అభిప్రాయభేదాలు వచ్చాయని, ఆఫ్రికనులు మాత్రం 300 ఏండ్ల దాస్యశృంఖలాలు తొలగించుకోవడానికి సమైక్యమవుతున్నారని అలెగ్జాండ్రా శివారులో జరిగిన బహిరంగసభలో ఒక ఆఫ్రికన్ నాయకుడు ప్రకటించారు. (మ. వి.)

ఇతరదేశాలలో సభలు మా వేశాలు

ఆఫ్రికన్ ప్రజల హక్కుల రక్షణకు లండనులో ఏప్రిల్ 6న ... తేదీని దక్షిణాఫ్రికాలో ప్రజా ఉద్యమ ప్రారంభం కానున్న దినంలో ఒక బహిరంగసభను ఏర్పాటు చేస్తున్నారు.

ఈ సమావేశంలో ... ముఖ్యంగా ఆఫ్రికన్ ప్రజల ...

కొరియాలో యుద్ధ విరమణ చర్చ

నేడుకూడా నిష్ఫలచర్చ

టోకియో, ఏప్రిల్ 6—మిత్రరాజ్యసమితి, ఉత్తరాది ప్రతినిధివర్గాల సభ్యులు నేడు పాన్‌మున్‌జాన్‌లో మూడు నిమిషాలు మాత్రమే సమావేశమైనారు. నేటి చర్చలలో ఏ నిర్ణయాలు జరుగలేదు.

ఈ మూడు నిమిషాలలోను యుద్ధవిరమణ పర్యవేక్షణ చర్యలనుగురించే చర్చించబడింది.

ఒక సమితి విమానం తటస్థమండలానికి పోయేరోడ్డులోని తమశిబిరాలపై బాంబులు వేయడం ఫలితంగా తొమ్మండుగురు గాయపడ్డారని ఆరోపిస్తూ ఉత్తరాది ప్రతినిధి ... నిరసన ... జేశారు. ఈ ఆరోపణ దిరాపు ... సమితి ప్రతినిధి అన్నారు.

... సమితి ... తీవ్రమైన కొద్దిపు ... చేసేవారు.

మలయాలో దౌర్జన్య చర్యలు

జాతీయోద్యమంలో అంతర్భాగం కాదట

న్యూఢిల్లీ, ఏప్రిల్ 5—మలయా ఫెడరల్ ప్రభుత్వంలో హోంమంత్రి డాటో, ఆర్ బిన్ జఫార్ నేడు ఇక్కడ పత్రికా విలేకరులగోష్ఠిలో ప్రసంగిస్తూ ప్రస్తుతం మలయాలో బందిపోటు దొంగల దౌర్జన్య చర్యలు జాతీయోద్యమంలో అంతర్భాగమన్న అంశాన్ని తీవ్రంగా ఖండించారు.

మలయాలో ప్రస్తుతం 5000 మంది దౌర్జన్యవాదులు మాత్రమే వున్నారని, ఖయితం కొరతగా కొంతమంది వారికి ఆశ్రయ మిస్తూ వుంటారని కూడా ఆయన వివరించారు. ఈ దౌర్జన్యవాదులలో అధిక సంఖ్యాకులు చైనీస్ అని కూడా ఆయన అన్నారు. ఈ దౌర్జన్య చర్యలను మలయాలో పౌరులు ఎవ్వరూ బలపరచడం లేదని కూడా ఆయన అన్నారు.

బొంబాయి, ఏప్రిల్ 6—టునీషియాలో ప్రాన్సు చర్య ... సుమారు 1000 మంది ... ఫ్రెంచి కాన్సలేటు ముందు ప్రదర్శన జరిపారు.

"లోక్‌పార్టీ సభ్యులు కాంగ్రెసులో చేరబోరు"

సర్దార్ గౌతు లచ్చన్నగారి ప్రకటన

"అనుగుణ సహకార" విధానాన్ని అనుసరించడానికి నిర్ణయం

మద్రాసు, ఏప్రిల్ 5—

కృషికార్ లోక్‌పార్టీ సభ్యులు కాంగ్రెసు పార్టీలో కాని, మరే పార్టీలోకాని అసోసియేట్ సభ్యులుగా చేరడం జరగదని లెజిస్లేచర్ లోక్ పార్టీ నాయకుడు శ్రీ గౌతు లచ్చన్నగారు పత్రికా విలేకరులకు చెప్పారు.

మిశ్రమ మంత్రివర్గం స్థాపించాలనే తమ సూచనను మన్నించేవరకు రాజాజీ మంత్రివర్గంలో పదవిని స్వీకరించడానికి కృషికార్ లోక్‌పార్టీ సుముఖంగా లేదని కూడా వివరణ జరిగింది.

అయితే, మంత్రివర్గ నిర్మాణ బాధ్యతను స్వీకరించిన రాజాజీకి అనుగుణ సహకారం—రెస్పాన్సివ్ కో-ఆపరేషన్-యివ్వాలనిలోక్‌పార్టీ కార్యవర్గం తీర్మానించిందికూడా అయితే, ప్రతి సమస్యనుగురించి ఎప్పటి కప్పుడు సముచిత పరిశీలనలు జరిపి, అంతిమ నిర్ణయానికి వచ్చి, నిర్మాణాత్మకమైన విమర్శ చేసే స్వేచ్ఛ తమకు వుండగలదని కూడా వివరణ జరిగింది.

రైనందిన పరిపాలనావ్యవస్థలో పార్టీవారి సహకారం, సహాయాలు, మిశ్రమ మంత్రివర్గ మేర్పాటు పూర్తిగా పొందడం సాధ్యం ... పేరు అభిప్రాయపడుతున్నారు.

... నను లోక్‌పార్టీ కార్యవర్గం, శాసనసభ సమష్టిసమావేశంలో ఆమోదించబడిన సంపూర్తి పాఠం ఇది:—

... దిన నిర్మాణ కార్యక్రమంలోనే కాక, రాజకీయ, పార్లమెంటరీ వ్యవహారాలలో తన ప్రత్యేక ప్రతిపత్తిని నిలబెట్టుకొని తన ప్రజాస్వామ్య కార్యక్రమాన్ని, విధానాలను పెంపొందింప చేసుకొనడంద్వారా కిసాన్ మజ్దూర్ జనరాజ్య స్థాపనవైపుకు ప్రజల పురోగమనానికి దోహద మివ్వాలనే దృఢ నిశ్చయాన్ని కృషీకార్ లోక్‌పార్టీ పునరుద్ఘాటన చేస్తున్నది. పార్లమెంటరీ ప్రజాస్వామ్యానికి శత్రువు లైనటువంటివీ, మనకు విరుద్ధమైన అంతర్జాతీయ విధానాలు, కార్మిక కర్షక కార్యక్రమాలను అనుసరించే టటువంటివీ పార్టీల రాజకీయపరాల ప్రాబల్యంలోనికి వేనరాష్ట్రాన్ని పోనివ్వనప్పుడు ప్రజలకు, దేశానికి మహాప్రమాదం వంభవించగలదనే దృఢ నమ్మకాన్ని కూడా పార్టీ పదే పదే చెబుతున్నది.

"నేటి పరిస్థితులలో మన రాష్ట్రంలోని రైతుల, కళాకారుల, తదితర కార్మికవర్గాలకు రక్షణ కలిగించి, ప్రజాస్వామ్యాన్ని రక్షించడానికి విజాయితీ కలిగిన ప్రజాస్వామ్య సూత్రబద్ధమైన పార్టీలు, వర్గాలతో కూడిన మెజారిటీద్వారా నెలకొనగల మిశ్రమ ప్రభుత్వ స్థాపన మాత్రమే ఏకైకమార్గం కాగలదు. ప్రస్తుత పరిస్థితులలో కలచిక్కుల ఎలా వున్నప్పటికిని, అసెంబ్లీలో పూర్తి మెజారిటీ బలం లేని కాంగ్రెసుపార్టీ మంత్రివర్గ నిర్మాణ బాధ్యతను స్వీకరించడానికి పూనుకొన్నది.

మెనప్పటికీ, ఈ పార్టీ నాయకుడుగా ... జరుగు ... గా చివరంటా ... సుం మాకు

... ఏర్పడగల సమస్యల మంచిచెడులను అప్పటి వాతావరణంలో పరిశీలించి, అనువైన, నిర్మాణాత్మకమైన విమర్శనుచేస్తూ తద్వారా మా ప్రజల శ్రేయస్సును పెంపొందింపజేసే "అనుగుణ సహకారాన్ని" ఆయనకు యివ్వాలని మేము కోరుతున్నాము.

"నిర్మాణాత్మకమైన పార్లమెంటరీ విధానం ప్రవర్తమానం కాపాడడానికిగాను మద్రాసు అసెంబ్లీలో ఇదే పరిస్థితులలోవున్న ఇతర రాజకీయ పార్టీల, వ్యక్తుల సహకారాన్ని, కోయిటూ ఈ సమష్టి కృషిలో మాతోపాటు పాలు పంచుకొనవలసిందిగా వారికి విజ్ఞప్తి చేస్తున్నాము."

లోక్ పార్టీ కార్యదర్శి శ్రీ ఎమ్. మునిరెడ్డి గారు నేడు ఈ తీర్మానం పూరి పాఠాన్ని శ్రీ ... జనోపాలాచారి ... రికి, గవర్నరు కార్యాలయానికి అందజేశారు.

ఆచార్య రంగా వివరణ

కార్యవర్గ సమావేశానంతరం లోక్ పార్టీ నాయకుడు ఆచార్య రంగా పత్రికా విలేకరులతో మాటాడుతూ "అనుగుణ సహకారం అనగా "యిచ్చి పుచ్చుకొనే ధోరణి" అని అర్థం చెప్పారు. కృషీకార్ లోక్ పార్టీకి "సమాలోచనల ప్రతిపత్తి" కావాలని తాను కోరుతున్నట్లు చెబుతూ, ప్రభుత్వపు ముఖ్యమైనతీర్మానాలువిధానాలుకార్యక్రమాలపై ముందుగా లోక్‌పార్టీ విమర్శించగలదని తాను తలపోస్తున్నట్లు చెప్పారు. "అంతేకాక మంత్రివర్గానికి సంబంధించివున్న తీర్మానాలను మేము

(తరువాయి 2 వ పేజీలో)

రాజాజీ మంత్రివర్గం

సోమవారంనాటికి కూడా ఏర్పడదట

మద్రాసు, ఏప్రిల్ 6—ముఖ్యమంత్రి శ్రీ కుమారస్వామి రాజా నేడు పత్రికా విలేకరులతో మాటాడుతూ ఇప్పటి సూచనల ప్రకారం కొత్త మంత్రివర్గం సోమవారంనాడు కూడా అధికారం స్వీకరణ చేయక పోవచ్చునని చెప్పారు.

అమెరికా అధ్యక్షపదవికి పోటీ

వాషింగ్టన్, ఏప్రిల్ ... అధ్యక్షపదవికి అభ్యర్థి ... సెనేటర్ టాఫ్‌లో ... సమస్యపై ... రేగుతున్న మిడిన్‌గార్ రాష్ట్రం ... పెటారు ... వచ్చే ... చికాగో మహాసభకు ... మంది కొనరా ... రిపబ్లిక్ పార్టీ ... పేకం జరుగుతుంది.

ఫ్రెంచి సైనికులతో మొరాకో ఆదివాసుల సంఘర్షణ

—అయిదుగురి దుర్మరణం

మెక్నిన్ (మొరాకో), ఏప్రిల్ 5—

మెక్నిన్‌కు సుమారు అయిదు మైళ్ళ దూరంలోని ఒక గ్రామంలో మొరాకో ఆదివాసులకు, పోలీసులకు మధ్య నేడు జరిగిన సంఘర్షణలో అయిదుగురు మొరాకోవన్‌లు నిహతులైనారని తెలుస్తున్నది.

ఆన చర్య లో ఫ్రెంచి అధికారులు పారిస్ లెజనరీ ... మొరాకోవన్ సైనికులను పంపించారు.

కత్తులతోను కర్రలతోను ఆ గ్రామంలోని ఆదివాసులు స్థానిక న్యాయస్థానంపై దాడి జరిపారు. ఈ న్యాయస్థానంలో అయిదుగురు మొరాకోవనులు దేశ స్వాతంత్ర్యంకోసం ఆందోళన చేస్తున్నారనే ఆరోపణపై విచారింపబడుతున్నారు. న్యాయస్థానంపై దాడి జరిపిన సందర్భంలో ఆదివాసులు ఒక పోలీసు సార్జెంటును, ఒక సైనికుని గాయపరిచారు.

సాయుధ బలాల భోగట్టా

అమెరికా కొత్త ప్రణాళిక

మితరాజ్యసమితి కార్యాలయం ఏప్రిల్ 5—ప్రపంచరాజ్యాల ఆయుధాలకు, సాయుధ బలాలకు, సైనిక స్థావరాలకు సంబంధించిన భోగట్టాను అయిదు ఘట్టాలలో వెల్లడించడానికి అవకాశమిచ్చే ఒక ప్రణాళికను యునైటెడ్ స్టేట్స్ నేడుమిత్రరాజ్యసమితి ఆయుధ విసర్జనసాధక సంఘ సమావేశంలో ప్రవేశపెట్టింది. ఈ ప్రణాళికలో యూటవాంబులకు, క్రిములతో కూడిన ఆయుధాలకు సంబంధించిన సమాచారాలు కూడా ప్రపంచరాజ్యాలు తెలియజేయవలసి వుంటుంది.

ముందు సహాయం లేని ... ప్రారంభించి, క్రొత్త ఆయుధాలకు కిమి, యూటంబాంబులకు వంబంధించిన భోగట్టా ... మ ఘట్టాలలో తెలియజేయు ... వివిధ మునిర్ బెంజమిన్ కోహెన్ నేడు ప్రతిపాదించారు.

ఇండో-చైనా యుద్ధం:

టోన్‌కింగ్‌లో కొత్త ముట్టడులు

రెండు వియట్‌మిన్ పటాలాల నష్టం

సైగాన్, ఏప్రిల్ 5—టోన్‌కింగ్ ఆగ్నేయకోన భాగంలోని మెక్కురీమంతంలో ఫ్రెంచి యూనియన్ బలాలు గత పది రోజులుగా ముట్టడులు జరిపి 1,200 మంది వియట్‌మిన్‌లను హతమార్చినవని నేడు రాత్రి వెలువడిన ఫ్రెంచి సేనల ప్రధాన కార్యాలయపు ప్రకటన తెలుపుతున్నది.

1400 మంది వియట్‌మిన్‌లు ఖైదీలుగా పట్టుబడ్డారనీ, వీరిలో 31 మంది ఉద్యోగులనీ ఈ ప్రకటన సూచిస్తున్నది.

ఈ మండలానికి వెలుపలభాగంలోని వియట్‌మిన్‌లు చక్రబంధంలో చిక్కుపడకుండా పారిపోవడానికి యత్నిస్తున్నారు.

ఈ పోరాటంలో రెండు వియట్‌మిన్ పటాలాలు నష్టపడ్డాయట.

ఈ ముట్టడులలో 15 ఫ్రెంచి యూనియన్ పటాలాలు, శతఘ్నీ, నౌకా, వైమానిక దళాలు పాల్గొన్నాయి.

హనోయ్‌కి ఆగ్నేయంగా మూడురోజులుగా ... జరుగుతున్న ముట్టడిలో ... 132 మంది వియట్‌మిన్‌లు నష్టపడ్డారట.

నాయుడుపేటవద్ద గూడ్సుబండ్లకు ప్రమాదం

మద్రాసు-బెజవాడలమధ్య రైళ్ళరాకపోకలకు అవరోధం

మద్రాసు, ఏప్రిల్ 6—మద్రాసు-విజయవాడ రైలుమార్గంపై ఇక్కడికి 67 మైళ్ళ దూరంలోగల నాయుడుపేటవద్ద నేటి తెల్లవారుజామున రెండు గూడ్సుబండ్లు ఢీకొన్నందున నేడు రైళ్ళ రాకపోకలకు అవరోధం కలిగింది. ఈ కారణంవల్ల నేటి ఉదయం 6-45 గంటలకు మద్రాస్ సెంట్రల్‌కు రావలసిన కలకత్తా మెయిల్ నేటి సాయంత్రం 4-30 గంటలకుగాని సెంట్రల్‌కు చేరజాలదని ప్రకటించబడింది.

ప్రమాదం జరిగిన ప్రాంతంవరకు కలకత్తా మెయిల్ వచ్చినతర్వాత ఆ బండినుంచి ప్రయాణీకులనుదించి, ఇవతల ఇంకొక బండిలో ఎక్కించి చేరవేస్తున్నారు.

నేటి ఉదయం 8-15 గంటలకు సెంట్రల్ నుంచి బయలుదేరి వెళ్ళవలసిన గ్రాండ్ ట్రంక్ ఎక్స్‌ప్రెస్ మధ్యాహ్నం 11-30 గంటలకు బయలుదేరి వెళ్ళింది. ఈ ఎక్స్‌ప్రెస్ నాయుడుపేట దగ్గరికి చేరేసరికి రైలుమార్గం బాగుచేయబడగలదని గ్రాండ్ ట్రంక్ ఎక్స్‌ప్రెస్‌లో వెళ్ళిన ప్రయాణీకులను కూడా దింపి అవతల బండికి ఎక్కించవలసిన పరిస్థితి రాకపోవచ్చునని అధికారులు అంటున్నారు.

ప్రతిపక్షాలకు నెహ్రూ విజ్ఞప్తి

నిర్మాణ కార్యక్రమంలో సహకరించాలని

సిమ్లా, ఏప్రిల్ 6—అందరి లక్ష్యంజాతీయాభ్యుదయమే కనుక, దానిని సాధించడంలో ప్రభుత్వానికి పూర్తి సహకారం యివ్వవలసిందని ప్రతిపక్షాలన్నింటికీ కాంగ్రెసు అధ్యక్షుడు పండిట్ నెహ్రూ నేడొక విజ్ఞప్తి చేశారు.

హిమాచల్ ప్రదేశ్ శాసనసభ్యులు, ఇతరుల సమావేశంలో నేటి ఉదయం నెహ్రూ ఉపన్యసిస్తూ, ఉపన్యాసాంతప్రాయాలలోను ప్రతిపక్షాలు నిర్మాణాత్మక కృషిలో అందరూ ... న్నారు.

అధికారులు, ప్రజలకు రించమని కోరడంకంటె ప్రజలను ... యం చేయాలనే దృక్పథాని అన్నారు. అవాంఛిత ... ఎక్కడి కక్కడ తొలగి అధికారుల విద్యుక్తధర్మ.

పండిట్ నెహ్రూ నేటి ఉదయం నుంచి బయలుదేరి ఢిల్లీ వెళ్ళా...

వివిధ దేశాల వార్తావిశేషాలు

మాల్టాలో లార్డ్ బాయిడ్ ఆర్ సూచన

మాస్కో, ఏప్రిల్ 5—అంతర్జాతీయ ఆర్థిక మహాసభ నేటి సమావేశంలో బ్రిటిష్ ప్రతినిధి వర్గం నాయకుడు లార్డ్ బాయిడ్ ఆర్ ప్రసంగిస్తూ, ... ప్రతినిధివర్గానికి బ్రిటిష్ ప్రభుత్వం దగ్గరనుంచి ఎటి ఆదేశాలు లేవని చెప్పి, ప్రస్తుతం అమలులో వున్న ఆర్థిక నిర్బంధాలకు లోబడే వివిధ దేశాలవర్తక, వాణిజ్యాలను పెంపొందింపడానికి కృషి జరుగగలదనే ఆశాభావాన్ని ప్రకటించారు.

టోకియో, ఏప్రిల్ 6—ఉత్తర కొరియాకు వెళ్ళిన విమానాన్ని నడుపుతున్న తన కుమారుడు తిరిగి క్షేమంగా వస్తాడనే ఆశను వదులుకొన్నానని అమెరికా అష్టమ సైన్యాధిపతి జనరల్ జేమ్స్ వాన్‌ఫ్లీట్ విన్న రాత్రి అన్నారు.

లెఫ్టినెంట్ జేమ్స్ వాన్‌ఫ్లీట్ అమెరికన్ వంచమ విమాన దళంలో "సెయిలర్"గా వున్నారు.

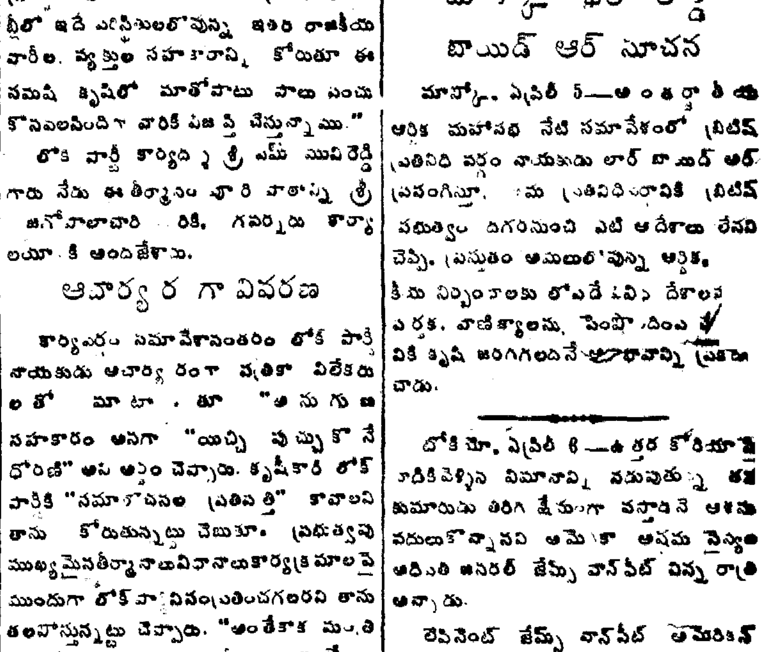

ఆంధ్ర బ్యాంకు లిమిటెడ్
స్థాపితము: 1923

హెడ్డాఫీసు : మచిలీపట్టణము

ఫిక్సుడు డిపాజిటు

మా బ్యాంకుయొక్క అన్ని బ్రాంచిలయందును ఫిక్సుడు డిపాజిట్లు మూడు మాసములు మొదలు నాలుగు మాసములవరకు యీ దిగువ నుదహరించిన విధముగ యిప్పుడు తీసుకొనబడును.

(ఎ) రు. 1,000 లు ఆపై మొత్తములకు నూటికి సంవత్సరమునకు రు 1-0-0 చొ॥ వడ్డీ యివ్వబడును.

(బి) రు. 10,000 లు ఆపై మొత్తములకు నూటికి సంవత్సరమునకు రు. 3 4-0 చొ॥ వడ్డీ ఇవ్వబడును.

(సి) రు. 25,000 లు ఆపై మొత్తములకు నూటికి సంవత్సరమునకు రు. 3-8-0 చొ॥ వడ్డీ ఇవ్వబడును.

యిటువంటి డిపాజిట్లన్నియు 31-8-52 తేదీ తరువాత విలువ వుండరాదు.-

ఏలేశ్వరపు రామచంద్రమూర్తి,
ఎం. ఏ., బి. ఎ. ఐ. బి. బి.,
జనరల్ మేనేజరు.

ప్రత్యేక అవకాశము
పోర్సిలిన్ టీ సెట్టులు.15 విడి భాగములు సెట్టు 1 కి రు4-8-0 నేల్పుటాన్ను. పాకింగు రైల్వే చార్జీలు అదనము.

వలయువారు:
సిరమిక్ ఎక్స్పర్టు,
గవర్నమెంటు సిరమిక్ ఫ్యాక్టరీ,
గూడూరు.

20-4-52 తేదీ ఆదివారం పుదయం 8-30 గంటలకు జి. టి. మద్రాసు, గోవిందప్ప నాయక్ వీధిలోవున్న డోరు నెంబరు 78 గలిగి, గేరేజితోసహా వున్న మేడ. మరియు గ్రౌండు పదరు ఆవరణలో విక్రయించబడును పదరు మేడ ఎలక్ట్రిక్ లైట్లు, ఫాన్లు మరియు వసతులు శేవెటరీతో గోడౌను అండ్ హోల్ సేల్ డిపోతోబాటు మేడ భాగంలో కాపురం వుండడానికి వీలుగల సౌకర్యములతో మంచి వ్యాపార స్థలములో వున్నది మరియు పదరు మేడ (సి. యస్. 375 ఆఫ్ 1951 లో కమీషనర్సు) 375, నేతాజీ సుభాసురోడ్డు, మద్రాసు-1. లోవున్న గవర్నమెంటు అక్షనీర్సు అగు గాలీ అండ్ కో వారిచే వేలంలో విక్రయించబడును.

అగిన బహిష్టు
కలవరపడకండి. శక్తి మాత్రలు ఏ కారణమునల్ల నైనను, ఎంతకాలమైనను గాని ఆగిన బహిష్టును అతి శీఘ్రముగా జారీ చేయును. ఏలాటి హాని చేయదు. ఆర్డినరీ …/- స్పెషల్ థరా రు. 9/- లు … ఖర్చులు ప్రత్యేకం.

ANATA & CO.,
Mint Street, Madras-1.
…ents Wanted on attractive terms.

తెలుగు దేశంలో కరువు నివారణ
శాశ్వత సహాయానికి నందికొండ ప్రాజెక్టు వెంటనే నిర్మించబడాలని అభ్యర్థన

తుమురుకోట, ఏప్రిల్ 4- పల్నాడు తాలూకా తుమురుకోటలో గత 30 వ తేదీన శ్రీ పల్నాటి కోటేశ్వరరావుగారి అధ్యక్షతను జరిగినసభలో శ్రీ పల్నాటి లక్ష్మీనరసింహం, శ్రీ శీతంరాజు మురహరిరావు, వల్లంకొండ సైదయ్య, నందిగామ శేషయ్యగార్లు, తదితర ప్రముఖులు మెట్టప్రాంతాలలో కరువు పరిస్థితులనుగురించి, నందికొండ ప్రాజెక్టు ఆవశ్యకతను గురించి ఉపన్యసించారు.

శ్రీ పల్నాటి లక్ష్మీనరసింహంగారు ఉపన్యసిస్తూ, మద్రాసు ప్రభుత్వ ప్రజలకు, నిజాం రాజ్య ప్రజలకు రాకపోకల స్నేహం పెంపొందించుటకున్నూ, భారతదేశమున పేరు ప్రతిష్ఠలు గాంచిన విశాలాంధ్ర సీమలో శాశ్వతంగా కరువు నివారణకు నందికొండ రిజర్వాయరు పనికి ప్రభుత్వం తక్షణమే పూనుకొవాలనీ, కొండను త్రవ్వకుండగనే ఇరువైపుల నుండి …గా నీరు తీసికొనిపోవడానికి ఈ ప్రదేశం ప్రాజెక్టుకు తగినదనీ, దానిద్వారా ఎక్కువ భూమిని తక్కువ ఖర్చుతో సాగు చేసి, కరువు ప్రదేశాలను బంగారు పంటలతో నింపవచ్చుననీ, పలనాటి ప్రజలు కరువుబాధకు తాళలేక వలసపోతున్నందున నందికొండ ప్రాజెక్టును పంచవర్ష ప్రణాళికలో చేర్చి ప్రభుత్వంవారు తీసప్రజానీకపు కష్టములు తీర్చాలని కోరారు.

తుమురుకోట గ్రామంలో గల ఇనుపగట్టు నుంచి యినుముతీయు పరిశ్రమను ప్రభుత్వం స్థాపించి పరిశ్రమలను వృద్ధిలోనికి తీసుకొని రాకుండుట శోచనీయమన్నారు.

శ్రీ మురహరిరావుగారు నందికొండ ప్రాజెక్టుయొక్క గొప్పతనమును గురించి ఉపన్యసిస్తూ, తెలుగుసీమలోని మెట్టప్రాంతాలకు నందికొండ ప్రాజెక్టు వరప్రసాదమనీ, దానివలన నల్లగొండ, వరంగల్, గుంటూరు, నెల్లూరు, కర్నూలు వగైరా జిల్లాలు పల్లపు భూములై, రెండు పంటలను పండించగలవనీ, అది మద్రాసుకు సైతం మంచినీటిని సరఫరా చేయవచ్చుననీ, ప్రజల వలసలను ఆపగలదనీ, నీటిమొద్దడి తీరగలదనీ అన్నారు. ఈ ప్రాజెక్టు కట్టుటవలన హైదరాబాదు నుండి మూసర్లకు రైలువేయుట కూడా సులభమౌనని అన్నారు. ఆంధ్ర ప్రాంతంలోని కృష్ణానది జలమును ఈ ప్రాంతానికి ఉపయోగింపక అరవదేశమునకు గొనిపోయినచో ఆంధ్రులకు అరవలకు ప్రభుత్వమే విద్వేషాలు పెంచి నట్లగునని హెచ్చరించారు.

వర్షాభావంవల్ల కరువు వచ్చుటచే ప్రభుత్వంవారు కరువు ప్రాంతంలోని కొన్ని భూములకు మాత్రమే రెమిషను యిచ్చి కొన్నింటికి యివ్వకుండుట పొరపాటని సైదయ్యగా రన్నారు. ఇనాం, శేరీ భేదాలులేక అన్నింటికీ రెమిషను యివ్వాలన్నారు. రెమిషన్ యివ్వని శిస్తును బకాయిలో పెట్టాలన్నారు. ఈ ప్రాంతాలలో మూడవ కిస్తీ కట్టవలసిన గడువు మార్చిలో వచ్చుచున్నది. అదే నెలలో గవర్నమెంటు ఋణం వాయిదా కూడ చెల్లించవలని వచ్చుటచే ప్రజలు ఎక్కువ కష్టపడుదురు. కాన, ఋణవాయిదాల గడువు పొడిగించా… దారు.

… కూడా ఉపన్యసించిన అనం… ంతో సభ ముగిసింది.

ఏప్రిల్ 4 వ తేదీన ఢిల్లీలో జరిగిన సెంట్రల్ ఎక్సైజు కలెక్టర్ల సమావేశంలో ఇండియా ఆర్థికమంత్రి శ్రీ చింతామణి దేశముఖ్ ఉపన్యసించినప్పటి ఫొటో

ఉస్మానియా మార్పులో ఆంతర్యం
శ్రీ బూర్గుల వివరణ

హైదరాబాద్, ఏప్రిల్ 6 - సంస్థాన అసెంబ్లీకి, పార్లమెంట్ కు, స్టేట్ కౌన్సిల్ కు ఎన్నుకోబడిన ఉస్మానియా పట్టభద్రులను సన్మానించడంనిమిత్తం నిన్న రాత్రి ఉస్మానియా పట్టభద్రసంఘం జరిపిన సన్మాన సందర్భంలో ముఖ్యమంత్రి శ్రీ బూర్గుల రామకృష్ణరావుగారు ముచ్చటిస్తూ, ఉస్మానియా విశ్వవిద్యాలయాన్ని కేంద్ర ప్రభుత్వం స్వాధీనం చేసుకొనడం విషయమై సంస్థాన ప్రభుత్వ త్వరలో చర్చలు జరుపగలదని అన్నారు. విశ్వవిద్యాలయం ఇదివరకు వాస్తవిక దృష్టితో చూడాలని, ఈ విశ్వవిద్యాలయం నేడు దేశంలోని పెద్ద విద్యాసంస్థలలో ఒకటని, యూని… ద్వారత సంసగా రూపొందే స్థాయి నిది వచ్చిందని కేంద్రప్రభుత్వం అభిప్రాయపడుతున్నదని, దీనిని హిందీవిశ్వవిద్యాలయంగా చేయాలని పండిట్ నెహ్రూ అభిప్రాయపడుతున్నారని, దానివల్ల హైదరాబాద్ సంస్థానానికేకాక, యావద్దక్షిణాపథానికే లాభం కలుగుతుందని ఆయన అన్నారు.

చేశారు. తాలూకా ప్రజలందరు ఈ కృషికి తోడ్పడాలని కోరుతూ ఒక విజ్ఞప్తి కూడా చేశారు.

అనంతపురంజిల్లాలో పాల కేంద్రాల ఏర్పాటు

మద్రాసు, ఏప్రిల్ 6 - శ్రీ నరసింహదేవర సత్యనారాయణగారితో కలిసి అనంతపురం జిల్లాలో పర్యటన చేసిన సర్వెంట్స్ ఆఫ్ ఇండియా సొసైటీ (మద్రాసు) కార్యదర్శి శ్రీ ఎస్. ఆర్. వెంకట్రామన్‌గారు క్రిందివిధంగా ప్రకటన చేస్తున్నారు:

క్షామపీడిత ప్రాంతాలలో వేసవి మో… గార్యం 6 టన్నుల పాలపొడిని "… ండియన్ రిలీఫ్ కమిటీ" మా… దానిని వినియోగించే విధి… ప్రాంతాలలో పాలసరఫరా … ఛింపవలెననే దృష్టితో పర్యటనచేసి, తాడి… కదిరి గ్రామా… లతో మొద… టయ… జిల్లాలో మూడు మాసాలవరకు వారికి పాలు సరఫరా చేయడానికి … ఆఫ్ ఇండియా సొసైటీ" అంగీకరించింది.

క్షామపీడిత ప్రాంతంలో ప్రజల అవసరాలకోసం పాత చీరలు (ధారణ యోగ్యమైనవి) పంచలు, రిక్కల్లు, చొక్కాలు, తువ్వాళ్లు, దుప్పట్లు అర్జంటుగా కావాలి. పాతవాటినైనా పుచ్చుకొని వస్త్ర కప్పుకొనడానికి ప్రజలు ఇష్టపడుతున్నారు. అందుచేత ఈ ప్రజలకు సహాయం చేసేనిమిత్తం పాతబట్టలు, కొత్త బట్టలు "సర్వెంట్స్ ఆఫ్ ఇండియా సొసైటీ రాయపేట, మద్రాసు-14" అన్న చిరునామాకు పంపవలసిందని ఉదారులందరికి విజ్ఞప్తి చేస్తున్నాను. ధన, ధాన్య సహాయం చేయవలసిందని విజ్ఞప్తి చేస్తున్నాము.

"సర్వెంట్స్ ఆఫ్ ఇండియా సొసైటీ" ఇచ్చిన డబ్బుకు ఆదాయం పన్ను మినహాయించబడింది.

తూర్పు పాకిస్తాన్‌లో ఎన్నికలు
నిమ్నజాతులకు ప్రత్యేక నియోజకవర్గాలు

కరాచీ ఏప్రిల్ 5 - తూర్పు బెంగాల్ అసెంబ్లీకి సాధారణ ఎన్నికలను జరిపే నిమిత్తం ఒక బిల్లును నేడు పాకిస్తాన్ ప్రభుత్వం ప్రకటించింది.

ఈ బిల్లు పాకిస్తాన్ రాజ్యాంగపరిషత్తులో ఏప్రిల్ 8 వ తేదీని చర్చకు రాగలదు.

ఈ బిల్లుప్రకారం ఎన్నికలు ప్రయోజన వోటింగు పద్ధతిని జరుగగలవు. తూర్పు బెంగాల్ అసెంబ్లీలో 309 స్థానా లుండగలవు. ఎన్నికలు ఎప్పుడు జరిగేది బిల్లులో లేదు కాని ఈ సాలుసరిలో గాని, వచ్చే సంవత్సర ప్రారంభంలో గాని జరగవచ్చునని పాకిస్తాన్ అధికారు లంటున్నారు.

మొత్తం 309 స్థానాలలోను 38 షెడ్యూల్డు తరగతులవారికి. రెండు బౌద్ధులకు ప్రత్యేకించబడ్డాయి. ఈ 40 స్థానాలకు ప్రత్యేక నియోజకవర్గాల క్రిందా ఎన్నికలు జరుగుతాయి

"జనరల్" స్థానాలు 31 వుండాలని పేర్కొనబడింది గాని, వాటికి … ఎన్నికలు జరుగుతాయో స్పష్టపరచబడలేదు ప్రత్యేక నియోజకవర్గాలు వీటికి కూడ వుండవచ్చునేమో: "జనరల్" స్థానమంటే ముస్లిమేతర, క్రైస్తవేతర, బౌద్ధేతర, "హరిజ" నేతర స్థానంగా అర్థం చెప్పబడింది.

పాకిస్తానీ క్రైస్తవులకు ఒక స్థానం ప్రత్యేకించబడింది.

12 స్థానాలు స్త్రీలకు-ముస్లిం, రెండు షెడ్యూల్డు తరగతుల, ఒకటి జనరల్ స్త్రీలకు- ప్రత్యేకించబడ్డాయి.

పంజాబ్, సరిహద్దు రాష్ట్రాలలో ఇదివరకే ఎన్నికలు జరిగాయి. ఇక సింధురాష్ట్రం మిగిలి వుండగలదు.

తూర్పు పాకిస్తాన్ భాషావివాదం

తూర్పు పాకిస్తాన్ భాషావివాదంలో … హించిన అఖిలపతి రాజభాషా … పాకిస్తాన్ అవామిలీగ్ … ఈ సందర్భంలో ప్రభు… కసత్య విచారణ సంఘం … కరించగూడదని తీర్మా… సంఘం సభ్యుడు … ఎస్. … తేదీని … ఈ వివరణ … ందు ఆనంద … య్యటడెనవాంతా విబుడల … నా మీ లీగ్ కార్యవర్గం

ప్రభుత్వంలో ఖర్చుకోత, సిబ్బంది తగ్గింపు
అనివార్యమని మైసూరు ముఖ్యమంత్రి ప్రసంగం

బెంగుళూరు, ఏప్రిల్ 4 - ఆల్ ఇండియా రేడియో మైసూరు కేంద్రంనుంచి మైసూరు ముఖ్యమంత్రి శ్రీ కె. హనుమంతయ్య నేడు ప్రసంగిస్తూ, సంస్థానపు బడ్జెటులోని లోటును ప్రస్తావించి, ప్రభుత్వం సిబ్బందిని తగ్గించడం, వ్యయంలో కోత అవసరం కావచ్చునని అన్నాడు.

దీనివల్ల పండలకొలది ప్రజలకు అసౌకర్యం కలిగినా, ప్రభుత్వ పరిపాలన వ్యయంగాను, సమర్థంగాను కొనసాగడానికి ఇవి రెండు తప్పనిసరి అన్నాడు.

ఆహారధాన్య సేకరణ సు. వినియోగం లోను కూడా పెద్ద లోపాలున్నాయని, కంట్రోల్సు రైతులకు ఇబ్బంది కలిగిస్తున్నాయని, రైతుల ఈ ఇబ్బందులు తొలగించి, ఆశోత్సాహాలు కలిగించడానికి తీవ్రమైన ప్రణాళికను అనుసరించడం అత్యవసరమని అన్నాడు.

ముఖ్యమంత్రి, తక్కిన మంత్రులు నేడు సెక్రటేరియట్ కు వెళ్ళారు. చీఫ్ సెక్రటరీ శ్రీ ఇ. వి. గణపతి అయ్యర్ విభాగాల సెక్రటరీలను, అసిస్టెంట్ సెక్రటరీలను మంత్రులకు పరిచయం చేశారు.

కిన్యాలో పెట్రోల్ గ్రా… రాతిపిచు ఉత్పత్తికి విశేషమైన అవకాశాలు కలవని ఇద్దరు అమెరికన్ భూగర్భ శాస్త్రజ్ఞులు ఏప్రిల్ 3 వ తేదీని నైరోబీలో ప్రకటించారు.

లోక్‌పార్టీ నిర్ణయం
(వ పేజీ తరువాయి)

… ఆపాదించే టప్పుడు. వారిని (మంత్రులను) సంప్రతించాలనికూడా కోరుతున్నాము" అన్నారు.

ఈ తీర్మానం ప్రాముఖ్యాన్ని గురించి ఆచార్య రంగా మాట్లాడుతూ, కాంగ్రెసుతోను మంత్రివర్గంతో సంబంధంలేని స్వతంత్ర పార్టీగా వుంటూకూడా మేము రాజాజీ ఏర్పాటు చేయగల మంత్రివర్గంతో సహకరించగల మన్నారు. నేటి పరిస్థితులలో మిశ్రమ మంత్రివర్గ నిర్మాణమే అన్ని సమస్యలకు పరిష్కారమార్గం కాగలదనే తన విశ్వాసాన్ని నొక్కి వక్కాణించారు.

"అనుగుణ సహకారం" అనే మాటను శ్రీ సి ఆర్. దాసుగారు ప్రథమంగా వాడుకలోనికి తెచ్చారని తెలియజేశారు.

నియంతృత్వ ప్రమాదాన్ని తప్పించగల ప్రజాస్వామ్యప్రభుత్వం ఏర్పడాలనే తన ఆందోళనను కనబరుస్తూ ఆచార్యరంగా ఇలా చెప్పారు:—

"అది ప్రజాస్వామ్య మంత్రివర్గ మైనప్పుడు సులభంగా ఓడింపబడడాన్ని మేముచూస్తూ పూరుకోము".

శ్రీ కె. కోటిరెడ్డి (ఎమ్. ఎల్. ఏ) శ్రీ పి. సంగంనాయుడు, శ్రీ ఎల్. లక్ష్మణదాసు (ఎమ్. ఎల్. ఏ.) శ్రీ కె. బాలసుబ్రహ్మణ్యం అయ్యార్, శ్రీ ఎల్. ఎస్ కరయలాల్ నేటి ఉదయం రాజాజీని కలుసుకొని సంప్రతింపులు జరిపారు.

శ్రీ కామరాజనాడార్ నేటి ఉదయం బెంగుళూరునుంచి చెన్నపురి వచ్చారు.

వెనకబడిన తరగతులు

వెనకబడిన తరగతుల యూనియన్ ఫెడరేషన్ నిన్నను తండియార్ పేటలో సమావేశమై రాజాజీ కాంగ్రెసుపార్టీ నాయకుడుగా ఎన్నికైనందున సంతోషం ప్రకటించారు. శ్రీ పి. ముత్తయ్యా చెట్టియార్ ఈ సమావేశానికి అధ్యక్షత వహించారు.

సంఘ కార్యదర్శి శ్రీ వి. ఎమ్ ఘటికాచలం మాట్లాడుతూ, అసెంబ్లీ సభ్యులలో 84 మంది వెనకబడిన తరగతుల సభ్యులు కలరని, వారిలో 22 మంది కాంగ్రెసు సభ్యులని చెబుతూ, మంత్రివర్గంలో వీరికి న్యాయమైన ప్రాతినిధ్యం యివ్వాలన్నారు. వెనకబడిన తరగతుల సముద్ధరణకు ప్రత్యేక మంత్రివర్గ శాఖను నెలకొల్పాలనికూడా సూచించారు.

శనివారం సాయంకాలం, శ్రీ వి. సి. పళనిస్వామి గౌండర్, స్వతంత్ర సభ్యుడు శ్రీ ఎమ్. ఆర్. రామచంద్రన్, కౌన్సిల్ సభ్యుడు శ్రీ నల్లసేనాపతి సర్కరాయమన్ రాదియార్ తో కలిసి రాజాజీని కలుసుకొన్నారు. శ్రీ కె వెంకటస్వామినాయుడు, శ్రీ మాగంటి బాపినీడుగారుకూడా రాజాజీని కలుసుకున్నారు.

క్రమశిక్షణ గల ప్రజాస్వామ్యం
భారతదేశంలో అవసరమని నిజాంమంత్రి అభిభాషణ

మైసూరు, ఏప్రిల్ 5 - హైదరాబాదు ఆర్థిక శాఖామంత్రి డాక్టర్ మేల్కోటే నేడిక్కడ ఒక స్థానిక దినపత్రిక యజమాని శ్రీ అగరం రంగయ్యగారు జరిపిన సన్మానం సందర్భంలో ప్రసంగిస్తూ, భారతదేశంలో ప్రజాసామాన్యం విజయంకోసం సైనికుల క్రమశిక్షణగల ప్రజాస్వామ్యం అవసరమని అప్పుడే మనకు ప్రజాస్వామ్యపు ఉభయ తృతీయ ఫలితాలు రెండూ వుండగలవని అన్నారు.

ప్రజాస్వామ్య విధానాలవల్లనే తనవంటి సామాన్యుడు ప్రజాసేవద్వారా మంత్రిపదవిని పొందగలిగాడని, ఇద్దరు మైసూరు సోదరులు డాక్టర్ మేల్కోటే, శ్రీ ఎ. బి రామచంద్రరావు ఇరుగుపొరుగు రాష్ట్రాలలో మంత్రులు కావడం గర్వకారణమని ఆయన అన్నారు.

ఎన్నికలలో ఇండియన్ నేషనల్ ట్రేడ్ యూనియన్ కాంగ్రెసు నాయకుల గెలుపును ఆయన ప్రస్తావించి ఆ విజయానికి ముఖ్య కారణం ధనంకంటే ప్రజాసేవయేనని, ఎన్నికలలో విజయానికి ధనమొక విషయమైనా, సామాన్య మానవుడు కూడా ప్రజాసేవాబలంవల్ల మాత్రమే గెలుపొందగలడని హైదరాబాద్ నిరూపించిందని ఆయన అన్నారు.

తర్వాత ఆయన రాజకీయ చరిత్ర పరిణామాన్ని మొగలు మేనావులు, తర్వాత సైనికులు పిదప పెట్టుబడిదారులు, తుదిగా ప్రజాస్వామ్య పరిపాలన వివరించి, ఈ మూడింటిని సమన్వయపరచి ప్రజాస్వామ్యం ఉన్నతస్థాయి పొందడం గాంధీజీకృషి ఫలితమేనని అన్నారు. నిరంకుశ విధానపురోజులు గడచిపోయాయని, ప్రజాసామాన్య సమష్టి ఆర్థిక వ్యవస్థా భావం రూపొందిందని అన్నారు. ఆర్థిక వ్యవస్థ ప్రజాస్వామ్య విధానం ప్రకారమో, నియంతృత్వ విధానం ప్రకారమో జరగాలని రష్యా అనుభవంమీద ప్రజాస్వామ్యం ద్వారా ఆర్థిక వ్యవస్థను సాధించడమే ఉత్తమమని తోచినా, తన దృష్టిలో సైనికుల క్రమశిక్షణగల ప్రజాస్వామ్యం ఉత్తమమని అన్నారు ప్రజాస్వామ్య సాఫల్యానికి శాసనసభ్యులలోనే కాక, ప్రజలలోకూడా క్రమశిక్షణ అవసరమని అన్నారు

ఈ సమావేశంలో తమిళనాడు కాంగ్రెస్ కమిటీ అధ్యక్షుడు శ్రీ కామరాజనాడార్, కర్నాటక కాంగ్రెస్ అధ్యక్షుడు శ్రీ నిజలింగప్ప మున్నగువారు పాల్గొన్నారు మద్రాసు రాజకీయ పరిస్థితిని పత్రికా ప్రతినిధులతో చర్చించడానికి శ్రీ నాడార్ నిరాకరించారు.

తెలంగాణా పోరాటం విజయం
శ్రీ సుందరయ్యగారి వివరణ

విజయవాడ, ఏప్రిల్ 4 - … పటణ కమ్యూనిస్టుపార్టీ ఆధ్వర్యాన క్లబ్బు మైదానంలో నిన్నరాత్రి శ్రీ పుచ్చలపల్లి సుందరయ్యగారి ఆగమన సందర్భంలో గొప్ప బహిరంగసభ జరిగింది.

శ్రీ యస్. ఆర్. దాట్లగారు అధ్యక్షత వహించారు. నాయకులను చూడ్డానికి ప్రజలు తండోపతండాలుగా వచ్చారు.

శ్రీ దాట్లగారు కమ్యూనిస్టుపార్టీ విధానాన్ని గురించి మాటాడారు.

శ్రీ సుందరయ్యగారు మాటాడ్డం ప్రారంభించగానే హర్షధ్వానాలు మిన్నుముట్టినవి. శ్రీ సుందరయ్యగారు తన ఉపన్యాసంలో తెలంగాణాలో రైతు పోరాటం ఏతీరుగా సాగిందో వర్ణించారు. కాంగ్రెసు పోలీసులు వెంటాడి కమ్యూనిస్టుపార్టీ ఉద్యమాన్ని అణచివెయ్యడానికి పన్నిన పన్నాగాలనుగురించి చెప్పారు.

తాము తెలంగాణాలోని అడవులకుపోయి కొండ రైతులచెంత వుండగా పోలీసులువచ్చి కోయప్రజానీ కొన్ని బాధించి, హింసించిన వైనం వివరంగా చెప్పారు.

ఒక గ్రామంలో నాలుగు రోజులలో 119 మంది తెలంగాణా నాయకులను చిత్రవధ చేశారన్నారు. కమ్యూనిస్టు పార్టీలోని, నాయకులను సభ్యులనే చంపగలరుగాని కమ్యూనిజం మాత్రం నాశనం చేయలేరని పలికారు.

ప్రస్తుతం మద్రాసు ప్రభుత్వం మైనారిటీ వర్గంగావున్న కాంగ్రెసే తిరిగి రాజగోపాలాచార్యులవారిని దొడ్డిగుమ్మంగుండా తెచ్చి గద్దెక్కించదలచుకున్నారు.

శ్రీ దాట్లగారు శ్రీ సుందరయ్యగారి మెడలో వెయ్యబడ్డ పూలహారాన్ని రాయలసీమ కరువు నిధికి వేలంవేయగా శ్రీ కందికొండ భానుమూర్తిగారు రూ 25/-లు వేలంలో కొన్నారు. సభికులవద్దనుంచి కూడా విరాళాలు పోగుచేయగా క్షామనిధికి రూ 100/-లు పైగా వచ్చినట్లు తెలుస్తున్నది.

24,338 మంది
ద్వితీయ ప్రపంచ సంగ్రామంలో నిహతులైన భారతీయ సైనికులు

లండన్, ఏప్రిల్ 6 - రెండవ ప్రపంచ యుద్ధంలో మొత్తం కామన్‌వెల్త్ దేశాలు 3,53,652 మంది మరణించారని, అందులో 24,338 మంది భారతీయ సైనికులని "విటేకర్స్ అల్మనెక్" నేడు ప్రకటించింది. ప్రపంచ వ్యవహారాలకు సంబంధించినంతవరకు ఈ పుస్తకంలో ప్రమాణమైన సమాచారం లభించగలదని ప్రతీతి

అంతర్జాతీయ సోషలిస్టు కౌన్సిల్ లండన్ లో ఆదివారంనాడు సమావేశమై వచ్చేఅక్టోబర్ లో మిలాన్ లో జరుగనున్న సోషలిస్ట్ కాంగ్రెసు ఎజెండాలో ట్రియెస్ట్ సమస్యను చేర్చడానికి నిర్ణయించింది

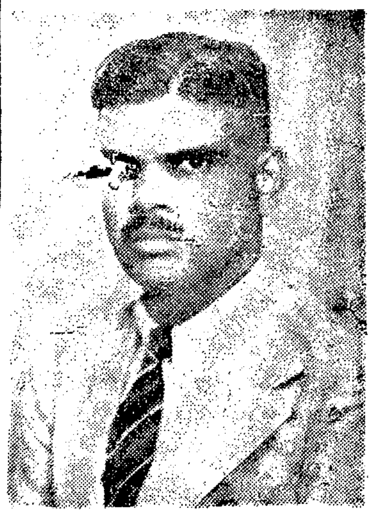

మొన్న మద్రాసు స్టాక్ ఎక్స్ఛేంజి అధ్యక్షుడుగా ఎన్నికైన శ్రీ జె. వి. సోమయాజులుగారు

నిజాం నవాబు సంస్థానాధిపతి కాడట
అధినేత మాత్రమే నని కాంగ్రెస్‌వారి వాదం

హైదరాబాద్, ఏప్రిల్ 4 - రాజప్రముఖ్ అభినందన తీర్మానంపై నేడు చర్చజరిగినప్పుడు సోషలిస్టు లెజిస్లేచర్ పార్టీ నాయకుడు శ్రీ రాజారాం విమర్శిస్తూ, గత మూడున్నర సంవత్సరాలుగా నిజాం ప్రభుత్వం ప్రజాస్వామ్యానికి చెప్పుకోదగిన మేలేమీ చేయలేదని అన్నారు.

నిజాం నవాబు ప్రసంగించిన సందర్భంలో ప్రతిపక్షంవారు నిష్క్రమించడాన్ని ఆయన ప్రస్తావించి. తాము నిష్క్రమించడం నిజాం నవాబుకు ప్రతికూలంగానేగాని, రాజప్రముఖునికి ప్రతికూలంగాకాదని వివరించారు. నిజాం నవాబు తొలగింపునుగురించి, సంస్థాన విచ్ఛిత్తిని గురించి కాంగ్రెస్ వారు లోగడ చేసిన వాగ్దానాలను నిలబెట్టుకోలేదని ఆయన అన్నారు

శ్రీ గోపాలరావ్ ఎక్బోటే (కాం) జవాబు చెబుతూ, రాజ్యాంగ రీత్యా నిజాంనవాబు పరిస్థితిని వివరించారు. ఆయన సంస్థాన పాలకపదవిని ఎప్పుడో త్యజించారని, ఇప్పుడాయన ప్రతిపత్తి రాజ్యాంగరీత్యా రాష్ట్రీ అధినేతగా మాత్రమే నని వాదించారు.

విమానయానం కంపెనీకి సహాయం

ఇండియా ప్రభుత్వంవారు వివిధ విమానయానం కంపెనీలకు ఇచ్చే సహాయం … ఏమిటి ఈ నెలలోగా నిర్ణయించబడి… ఈ విమానయానం కంపెనీలకు… పెట్రోల్ కు ఎటువంటి ప్రకారం …

దక్కన్ ఎయిర్ ఉద్యోగులకు ప్రో…

దక్కన్ ఎయిర్‌వేస్ కంపెనీ ప్రెసిడెంట్ వంట్ విషయమై … భారతప్రభుత్వం ఆర్థిక… సలహాదారు శ్రీ ఆర్. నారాయణస్వామి నాయుడు విమానంలో బెంగుళూరునుంచి నేడిక్కడికి వచ్చారు. రేపు ఆయన ఢిల్లీకి వెళ్లతారు.

నిజాం మంత్రుల సంఖ్య తగ్గించాలట
పండిట్ నెహ్రూకు సంస్థాన శాసన సభ్యుల మెమోరాండం

హైదరాబాద్, ఏప్రిల్ 6 - నిజాం మంత్రుల సంఖ్యను తగ్గించాలని, అసెంబ్లీ కాంగ్రెస్ పార్టీ కార్యనిర్వాహకవర్గంలో కూడా మార్పు చేయాలని కొందరు హైదరాబాద్ అసెంబ్లీ కాంగ్రెస్ సభ్యులు పండిట్ నెహ్రూకు ఒక మెమోరాండం పంపారని నేడు తెలుస్తున్నది.

ముఖ్యమంత్రి శ్రీ బూర్గుల రామకృష్ణరావుగారు ఈ నెల 9 వ తేదీన ఢిల్లీ వెళ్ళినప్పుడు పండిట్ నెహ్రూతో కాంగ్రెస్ పార్టీకి, సంస్థానానికి సంబంధించిన పెక్కు సమస్యలను గురించి ప్రధానితో చర్చిస్తారు.

హైయర్ సెకెండరీ స్కూల్ పరీక్షల ప్రశ్న పత్రాల వెల్లడి
నిజాం అసెంబ్లీలో అడ్జర్న్‌మెంట్ ప్రతిపాదన

హైదరాబాద్, ఏప్రిల్ 6 - హైయర్ సెకండరీ స్కూళ్ల పరీక్షల ప్రశ్నపత్రాలు వెల్లడి కావడంవల్ల, ఆ పరీక్షలను … వేయడం విషయమై చర్చ జరపడానికి నేడు నిజాం అసెంబ్లీలో పీపుల్స్ డెమొక్రాటిక్ సభ్యుడు మిస్టర్ సైరిద్ హసన్ ప్రతిపాదించిన అడ్జర్న్‌మెంట్ తీర్మానంపై చర్చకు స్పీకరు సమ్మతించారు.

పరీక్షల వాయిదావల్ల ప్రజలసొమ్ము దుబారా కావడమే కాక విద్యార్థులకు దారుణమైన అసౌకర్యం కలుగగలదని మిస్టర్ హసన్ అన్నారు. సెప్టెంబరున ప్రశ్నపత్రాలు వెల్లడికావడం హైదరాబాద్ చరిత్రలో ఇదే మొదటిసారి అని ఆయన అన్నారు కూడా.

ఈ చర్చ ప్రజల శ్రేయస్సు దృష్ట్యా ఆవశ్యకరమైనది కాదు గనుక, అడ్జర్న్‌మెంటు అవసరంలేదని విద్యామంత్రి శ్రీ పూల్‌చంద్ గాంధీ వాదించారు.

… దబడితే అక్కడే పారవెయ్య… వ పొరుగుకు తెలిస్తే, అందువల్ల బాధలు విముక్తం కాగలవు. ఉదాహరణ లివ్వవచ్చును.

… పురపాలకసంఘం ఇది చెయ్యలేదు, అది చెయ్యలేదు అని విమర్శను గుప్పించడంతోనే తృప్తిపడక తమకు చేతనైన సహకారాన్ని స్వయంగా చెయ్యాలి. ఇంట్లో వుండే చెత్తనంతా ఎప్పటికప్పుడు వీధుల్లో పారబోసేకంటె మునిసిపల్ బండి వచ్చినప్పుడు దాన్ని ఆ బండిలోనే పారవేస్తే వీధులు పరిశుభ్రంగా వుండగలవు. ఇలానే అనేక విషయాలలో ప్రజలకు మునిసిపాలిటీలు శిక్షణ నివ్వవలసి వుంది.

సామాన్య పౌరుడు

"నన్ను సామాన్యపౌరునిగా పేర్కొన్నందుకు ధన్యవాదాలు. సామాన్యపౌరుని అవసరాలను నేను చెప్పి, అతని కష్టాలను గురించి వివరించి, వాటి నివారణకోసం ప్రభుత్వంతో నేను వాదిస్తాను. "పాలిటిక్స్" (రాజకీయాలు) అనే మాట గ్రీకుభాషలోని "పోలిస్" అనే పదంలో నుంచి వచ్చింది. "పోలిస్" అనగా పట్టణం అని అర్థం. అంటే పట్టణాలను అభివృద్ధిచెయ్యడం, పట్టణవాసులను (ప్రజలను) పౌరధర్మాల కోసం, కార్యతలలోను శిక్షితులను చేయడం ప్రభుత్వ విధి. ఈ విధిని మీ కార్పొరేషన్ చక్కగా నిర్వర్తించాలని కోరుతున్నాను. మన పని మనం చేసుకోవడంలోనే దేశసేవ ఇమిడి వుంది. ఎవరి ధర్మాన్ని వారు సక్రమంగా నిర్వర్తించుకోవడమే నేడు ముఖ్యంగా కావలసింది."

"మిత్రం ప్రాప్నుత సజ్జనాః జనపదాః లక్ష్మీ సమాలంబ్యతాం,
భూపాలాః పరిపాలయంతు వసుధాం శశ్వత్ స్వధర్మేస్థితాః,
అస్మాం మానసతుష్టయే సుకృతినాం పేతిర్న పోదేవ వః
కల్యాణం కురుతాం జనస్యభగవాన్ చంద్రార్ధ చూడామణిః"

అని ప్రజలకు సకల సంపదలకోసం ప్రార్థించేస్తూ శ్రీ శ్రీప్రకాశ ప్రసంగాన్ని ముగించారు.

… న్యాయిలు …

… 2- చిన్న సాయంకాలం … స్థానిక హరిజన బాలికల హాస్టల్ 1… వార్షికోత్సవం శ్రీ సి. ఎ రామకృష్ణన్ (జిల్లా కలెక్టర్) గారి అధ్యక్షతన జరిగింది.

సభా కార్యక్రమం హాస్టల్ బాలికలచే "వందేమాతరం" ప్రార్థనతో ప్రారంభింపబడినది. కార్యదర్శి శ్రీమతి అల్లాడి అన్నపూర్ణమ్మగారు సాంవత్సరిక నివేదికను చదివినారు. తర్వాత హాస్టల్ బాలికలు "ప్రహ్లాద" నాటకంలోని కొన్నిసీనులు ప్రదర్శించారు భరతనాట్య ప్రదర్శనం జరిగినది.

శ్రీమతి జి. వరలక్ష్మిగారు (సినిమాతార) బాలికలకు బహుమతులు పంచి పెట్టారు.

సభాధ్యక్షులు శ్రీ రామకృష్ణన్‌గారు ఉపన్యసిస్తూ, అగ్రజాతికి చెందిన శ్రీమతి అన్నపూర్ణమ్మగారు హరిజన బాలికల పురోభివృద్ధికి పాటుపడడం ప్రశంసనీయమని హాస్టల్ అభివృద్ధికి ప్రభుత్వ సహాయంతోబాటు జిల్లాలోని ఉదార హృదయులు విరివిగా తోడ్పడాలని అన్నారు.

శ్రీమతి వరలక్ష్మిగారు హాస్టలు సందర్శించి రు 500/-లు విరాళం ప్రకటించారు.

హాస్టల్ బాలికలచే తయారు చేయబడ్డ వస్తు ప్రదర్శనంకూడా ఏర్పాటుచేయబడ్డది.

"జనగణమన "గీతంతో సభ ముగిసింది.

క్షామపీడితులకు కోవూరు పౌరుల సహాయం

కోవూరు, ఏప్రిల్ 1 - నిన్నటి దినం నెల్లూరుజిల్లా కోవూరు ప్రముఖులు శ్రీ కొల్ల దశరథరామారెడ్డిగారిఅధ్యక్షతన సమావేశమై, రాయలసీమ క్షామప్రాంతంలో ఒక గంజి కేంద్రమును కోవూరు పేరుతో సక్రమంగా నడుపుటకై తీర్మానించుకొన్నారు. తాలూకాలో క్షామనిధి వసూలు చేయుటకై ఒక సంఘాన్ని కూడా స్థాపించారు దీనికి శ్రీ నన్నపురెడ్డి శ్రీ కృష్ణారెడ్డిగారు అధ్యక్షులుగాను, డాక్టర్ టి వి. నరసింహారావుగారు కార్యదర్శిగాను, శ్రీ పాడెర్ల శ్రీరాములురెడ్డిగారు కోశాధికారిగాను, మరి 15 మంది కార్యనిర్వాహక సభ్యులను ఎన్నుకోబడారు.

ఇంతవరకు ఈ సంఘంవారు 6,958 సేర్ల వడ్లు రు. 658/-లు డబ్బు విరాళం వసూలు …

కరువు ప్రాంతాలలో పశుపోషణ సమస్య

చంద్రగిరి, ఏప్రిల్ 1 - కొటాల గ్రామంనుంచి శ్రీ కె. వెంకటనరసింహం నాయుడుగారు కింది విధంగా వ్రాస్తున్నారు:

"రాయలసీమ జిల్లాలయందు దాదాపు ఒక కోటి 60 లక్షల పశువులు వుంటాయి. అందులో ముప్పాతికవంతు పోషింపబడలేని దుస్థితి పాలైనవి. ఈ పశువులను, తిరిగి వర్షాలు పడి రైతులు భరించే శక్తి కలిగే వరకు ఈ కరువు జిల్లాలలో అచ్చటచ్చట రెండు తాలూకాలకు ఒక కేంద్రాన్ని నీటి వసతి గలచోట ఏర్పాటుచేసి, ఆ రెండు తాలూకాలయందు, ప్రతి గ్రామంలోను ఇట్టి దుస్థితి పాలైన పశువులను ప్రోగుచేసి ఆ కేంద్రానికి చేర్చి, అచ్చట మేత వసతిని కలిగించు యేర్పాటులు ప్రభుత్వం తరపున, తదితర క్షామ నివారణ కమిటీల తరపున చేయ కలిగినచో పశువులు కరువునుంచి ప్రాణాలతో బయటపడతాయి. ఇట్టి కేంద్రాలను నడిపించు పుణ్యం, ప్రభుత్వం, క్షామ నివారణ కమిటీలు తక్షణం గుర్తించి రైతులవద్దనుంచి అప్పగించుకొని … ఇంచికాలం వచ్చేవరకు పోషించే యోచన చేయాలని ప్రార్థన."

కేన్సర్ ప్రమాద ప్రచారం ఆవశ్యకత
కేన్సర్ నివారణ దినోత్సవంలో గవర్నర్ హెచ్చరిక

మద్రాసు ఏప్రిల్ 6 - మద్రాసుగవర్నర్ శ్రీ శ్రీప్రకాశ నేడు ఉదయం రాజాజీ హాలులో ప్రపంచ కేన్సర్ (మేహపుకంతి) నివారణ దినోత్సవానికి ప్రారంభంచేస్తూ, కేన్సర్‌వల్ల కలిగే ప్రమాదాలను ప్రజలకు తెలుపడానికి తీవ్రమైన ప్రచారం అవసరమున్నదని నొక్కి వక్కాణించారు.

అఖిలభారత మహిళా మహాసభ మద్రాసు రాష్ట్రశాఖవారు ఈ ఉత్సవాన్ని ఏర్పాటుచేశారు. సభలో ప్రముఖులు పెక్కు మంది పాల్గొన్నారు.

గవర్నర్ శ్రీ శ్రీప్రకాశకు, శ్రీమతి కామినీదేవికి డాక్టర్ ముత్తులక్ష్మీరెడ్డి, తక్కిన ఆహ్వాన సంఘసభ్యులు స్వాగతమిచ్చారు.

నేటి వుత్సవం ప్రాధాన్యాన్ని డాక్టర్ ముత్తులక్ష్మిరెడ్డి వివరించినమీదట, కేన్సర్ ప్రదర్శనానికి శ్రీమతి కామినీదేవి ప్రారంభోత్సవం చేస్తూ, తనజీవితంలో ప్రదర్శనానికి ప్రారంభోత్సవం జరపడం ఇదే తొలిసారని, కేన్సర్‌కు ఎక్కువమంది స్త్రీలే బలి కావడం జరుగుతున్నది గనుక మహిళామహాసభ దీనిని ఏర్పాటుచేయడం ఎంతేనా సమంజసమని అన్నారు.

పిదప కార్యదర్శిని శ్రీమతి ఎం. విశ్వనాధన్ నేతి ఎలుపురు పంపిన సందేశాలు చదివిరి.

మెడికల్ సర్వీస్ డైరెక్టర్ డాక్టర్ పి అరుణాచలం ప్రసంగిస్తూ, మద్రాసు జనరల్ ఆస్పత్రిలో 98 మంచాలు కేన్సర్ రోగులకు కేటాయించబడ్డాయని, విశాఖపట్నం, మధుర, కాలికట్ లలో ప్రాంతీయ కేన్సర్ ప్రయోగశాలలు నెలకొల్పే ఆలోచనలు కలవని అన్నాడు. ఈ కేంద్రాలలో ఆధునిక విధానాలలో చికిత్స జరుపబడుతుందని అన్నారు. చెన్నపురిలో కేంద్ర కేన్సర్ పరిశోధనాలయం నెలకొల్పాలనే ఆలోచనకూడా కలదని అన్నారు.

మూడు బొంబాయి బట్టల మిల్లులలో ఉత్పత్తి తగ్గింపు

—సరుకు మూలుగుతున్నదట

బొంబాయి, ఏప్రిల్ 5—

బొంబాయిలోని రెండుమిల్లులు, రేపటినుంచి మూడవషిఫ్టు పనిని విలిపివేయడంతో నగరంలోని రెండువేలమంది కార్మికులకు పని లేకుండాపోయింది. ఒక మిల్లు రెండు, మూడు షిప్టులను మాని వేయాలని నిర్ణయించుకున్నది కూడా.

టెక్స్టైల్స్ ఉత్పత్తిని తగ్గించడానికి అహ్మదాబాదు మిల్లు యజమానులు అవలంబించిన విధానాన్నే బొంబాయి మిల్లు యజమానులు కూడా అనుసరించగల సూచనలు కానవస్తున్నవి. బొంబాయి నగరంలోని నూరు చిన్న సిల్కు-మిల్లులు తమ ఉత్పత్తిని నూటికి 40 వంతులకు తగ్గించాయి.

అహ్మదాబాదులోని 20 మిల్లులు రాత్రి పనిని మానివేయాలని తీర్మానించుకున్న ఫలితంగా 30,000 మంది కార్మికులకు పని లేకుండా పోయిన సంగతి పాఠకులకు విదితమే.

ధరలు తగ్గినను, టెక్స్టైల్ పరిశ్రమతో నడుచుల విల్వల ఫలితంగా కార్మికులకు కలగగల కష్ట నష్టాలను గురించి బొంబాయి ప్రభుత్వం పూర్వికతో గమనిస్తున్నదట. అధికారుల అంచనాలనుబట్టి, నేడు 600 మంది టెక్స్టైల్ కార్మికులకు పనిలేకుండా పోయినట్లు తెలియవచ్చింది.

అహ్మదాబాదు మిల్లు యజమానుల సంఘం నిర్ణయంపై ప్రముఖ బొంబాయి మిల్లు యజమాని ఒకరు వ్యాఖ్యానిస్తూ, బొంబాయిలో పరిస్థితికూడా చాలా ఓగుగా వున్నదన్నారు.

"అతి వన్నవి, వన్నవి వస్త్రాల విషయంకు ఏకోఒక చర్య తీసుకోవలిదే. మే మెంత కాదను కున్నప్పటికీ, ఉత్పత్తిని తగ్గించక తప్పదు" అని స్పష్టపరచారు. ఆర్థికమంత్రి శ్రీ దేశముఖ్ ఈ వారంలో ఇక్కడ వుండగలరని, ఆయనతో మిల్లు యజమానులు పూర్తిగా సంప్రతింపులు జరపగలరని తెలియజేశారు.

కాంగ్రెసు ప్రెసిడెంట్ శ్రీ ఖండూభాయ్ దేశాయ్, నేడొక ప్రకటన చేస్తూ టెక్స్టైల్ పరిశ్రమలో క్లిష్ట రాగలదనే ఆందోళన తగదని క్రింది వివరణ చేశారు:

"రెండు నెలల ఉత్పత్తి, నిల్వలలోవున్నదని మిల్లు యజమానులే చెబుతున్నారు. మామూలుగా రెండు మూడు నెలల వరకు ఎప్పుడూ మిలులవద్ద నిల్వలోవుంటుంది. అధికోత్పత్తి అవసరమైన సందర్భంలో మిల్లుయజమానులు ఉత్పత్తిని తగ్గించాలనే యోచన ఎలా చేస్తున్నారో నాకు అర్థం కావడంలేదు.

"ఈనాటికి కూడా ముద్రించిన ధరలకు మార్కెట్‌లో బట్టలు దొరకడం లేదు. కొను గోలుదారులు హెచ్చురేటు చెల్లించవలసివస్తున్నది. ఇలాంటి పరిస్థితులలో, మిల్లులను మూసివేసి, ఉత్పత్తిని తగ్గించి, కృత్రిమంగా సరుకును లోటుచేసి ధరలు పెంచి, గత పది సంవత్సరాలకువలె యిప్పుడుకూడా లాభాలు సంపాదించాలని యజమానులు తలపోస్తున్నారన్నమాట.

"గత కొన్నివారాలుగా ధరలు తగ్గడంవల్ల వస్త్రాలు వచ్చినా, వెనకటి లాభాలతో పోల్చి చూచినప్పుడు అదేమంత పెద్దనష్టం కాబోదు. ఆ నష్టాన్ని భరించేసుకొని ధరలు నిలబెట్టడానికి ఇలాచేయడం కేవలం కుట కొగలదు. ఇలాంటి ఎత్తులకు ప్రభుత్వం లొంగరాదని విజ్ఞప్తి చేస్తున్నాను. మిల్లు యజమానుల ఎత్తులు చివరకు వారికే ప్రమాదం తెచ్చిపెట్టగలవని హెచ్చరిస్తున్నాను.

"నెలా వదిహేనురోజులనుంచి అన్ని సరుకుల ధరలు తగ్గుతూ వచ్చినవనడానికి టెక్స్టైల్ ధరలుకూడా తగ్గక తప్పదు. ఇందులో బట్టల వ్యాపారానికి మినహాయింపు అనేది వుండవలసిన అవసరం లేదు."

మిల్లుల వద్దనుంచి కోటాలను బట్వాడా చేసుకొనని కారణంగా 19 మంది దిగుమతిదారులైసెన్సులను యు. పి. ప్రభుత్వం రద్దుచేసింది. ఈ కోటాల బట్వాడాకు కూడా ప్రభుత్వం ఏర్పాట్లు చేస్తున్నది.

ఉత్పత్తిపై కంట్రోల్

కాన్పూర్ ప్రముఖ పారిశ్రామికుడు సర్ పద్మపత్ సింఘానియా పరిశ్రమల మంత్రి శ్రీ హరేకృష్ణ మెహతాకు ఒక టెలిగ్రాం పంపిస్తూ బట్టల ఉత్పత్తిపై కంట్రోలును తొలగించాలని కోరారు. ఇందువల్ల వెంటనే అమ్మకం కాగల రకాలను మాత్రమే మిల్లులు ఉత్పత్తి చేయడానికి అవకాశం కలుగుతుందన్నారు.

తగ్గని ధరలు

అనధికార వర్గాల అంచనానుబట్టి మిలుల గిడ్డంగులలో 55 వేల బేళ్ళు, రేవ 60 వేల బేళ్ళ గుడ్డ నిల్వలో వున్నదని తెలుస్తున్నది. కొన్ని మిలులలో గుడ్డ నిల్వచేయడానికి తగినచోటు లభ్యం కావడంలేదట కూడా.

సరుకు ఇంతగా నిల్వలోవున్నా నప్పటికి, అతిసన్నవి వస్త్రాల అమ్మకం ధరలు తగ్గడం లేదు. ఈ మధ్యను ఈ రెండురకాల వస్త్రాల ఎగుమతికి ప్రభుత్వం తగిన వసతి కల్పించినందువల్ల పరిస్థితి మరికొంత సుముఖమవగలదనే నమ్మకంతో బోకు వర్తకులు ధరలను నిల్వ చేస్తున్నారని ... సరిచేయటానికి పని, పనిహేను ... జరుపుతున్నా రనే ... మిల్లులు చెందిన ... రోజా గుడ్డ అమ్మేవారలు. యిప్పుడు అమ్మకంకూడా లేదట.

...కుల నిరసన

...పరిశ్రమలో బలవంతంగా విరుగ సమస్యను ఏర్పరచడాన్ని విరోధించ ప్రభుత్వం తీవ్రమైన చర్యలు తీసుకోవ... బొంబాయి ప్రభుత్వం ప్రతినిధి ఒకరు వాక్కు వక్కాణించారు. తాత్కాలికంగా పరిశ్రమలో ఏర్పడిన చిక్కులను తొలగించడానికి ఇండియా ప్రభుత్వం, రాష్ట్రప్రభుత్వంకూడా న్యాయమైన సముచిత చర్యలను తీసుకున్నది. వీటి ఫలితాలు అనుభవంలోనికి రావడానికి కొంత కాలన్నవది కావాలి. ఈలోగా పారిశ్రామికులు వోపిక నట్టడం అవసరమని కూడా అన్నారు.

అన్ని రాజకీయపార్టీలకు చెందిన కార్మిక నాయకులు "మిల యజమానులు ప్రభుత్వాన్ని లొంగ తీయడానికి" వేస్తున్న ఎత్తులపట్ల తమ తీవ్ర నిరసన తెలియజేస్తూ ప్రకటనలు చేశారు.

బోనస్ మిల్లు మజ్దూర్ సభ కార్యదర్శి రాజారామలక్ష్మి, కార్మికులకు పూర్తినష్టపరిహారం చెల్లించాలని హెచ్చరించారు. లాభదృష్టి, టెక్స్టైల్ యజమానుల సాంఘికవ్యతిరేకదృక్పథం. ...సరుకు హెచ్చుగా నిల్వలో వుండిపోతున్నదని విమర్శిస్తూ, కార్మికుల కనీస వేతనాన్ని నూటికి పాతిక రూపాయలు పెంచితే మిల్లుయజమానులతో కార్మికులు ఒడంబడికకు వచ్చి బోనసు హక్కులను వదులుకోనగలరన్నారు.

కాంగ్రెసుకు చెందిన రాష్ట్రీయ మిలు మజ్దూర్ సంఘంకార్యదర్శి జి. డి. అంబేద్కర్ ఒక ప్రకటన చేస్తూ బోనసును వదులుకొనడం సాధ్యపడదుకాని యజమానుల చిక్కులను గురించి సంప్రతింపులకు తమ సంసిద్ధతను ప్రకటించారు. యిటువంటి సమయంలో మిల్లులను మూసివేయడాన్ని ప్రతిఘటించ గలము.

...పనుల అధ్వర్యాన వున్న మిలు ...సంఘంవారు ఉత్పత్తి తగ్గింపు, మిలుల ...కాంట్రాక్టు నిరసనగా వచ్చేవారంనుంచి ...చెరశోకనను ప్రారంభించగలమన్నారు. ...త్పత్తి తగ్గించడానికి, మిల్లులు మూసివేయకుండ ఉండవలసిందని కేంద్ర వాణిజ్యశాఖ ...మంత్రికి టెక్స్టైల్ కార్మికసంఘంవారు ఒక టెలిగ్రాం పంపించారు.

బొంబాయి మిల యజమానుల సంఘం ...హిత వర్గాలనుంచి వచ్చిన పరమానాన్ని ...టి వెంటనే మిల్లుల మూసివేతకు యోచనలు జరిగడం లేదన్నారు. అయితే, నష్టం వస్తున్న ...న్ని మిలులను మూసివేయక తప్పదన్నారు. సరుకు నిల్వలో వుండిపోతున్నందున అనేక మిలులలోని కొన్ని శాఖలను మూసివేయవలసి వస్తుందని కూడా సూచించారు.

ఇండియన్ నేషనల్ ట్రేడ్ యూనియన్

ఈజిప్టు స్టర్లింగ్ నిల్వల నుంచి కోటి పౌనుల విడుదల

కైరో సూచనకు లండన్ ఆమోదం

లండన్, ఏప్రిల్ 5—ఈజిప్టు స్టర్లింగ్ నిల్వల నుంచి ఒక కోటి పౌనులను వెంటనే విడుదల చెయ్యడానికి బ్రిటన్ అంగీకరించింది.

1951 లో జరిగిన ఆంగ్లో-ఈజిప్షియన్ స్టర్లింగ్ ఒడంబడికనుబట్టి ఈ కోటి పౌనులు 1952 సంవత్సరంలో ఏదో ఒక సమయాన బ్రిటన్ చెల్లించవలసివుంది. మరొకసారి 50 లక్షలపౌనులను బ్రిటన్ ఈపరకే చెల్లించింది. బ్రిటన్‌తో తమ ఎగుమతుల వాణిజ్యం సందర్భంగా చిక్కులు ఏర్పడకుండా వుండడం కోసమే ఈజిప్టు ఈ స్టర్లింగ్ విడుదలను కోరింది.

అయితే ఆంగ్లో-ఈజిప్షియన్ వివాద పరిష్కారానికి గత 15 రోజులుగా సాగుతున్న చర్చల పర్యవసానంపై కైరోలోని బ్రిటిష్ రాయబారి కార్యాలయవర్గంవారు, ఈజిప్షియన్ ఉద్యోగులు కూడా యిప్పటికీ మౌనంగా "అప్పుడే ఏమీ చెప్ప వీలుపడదంటున్నారు.

అరబ్ పత్రికలలో కొన్ని ఒడంబడికకు ప్రాతిపదిక కుదిరినటు మూడు నాలుగు రోజులలో ఒక ప్రకటన జరగవచ్చుననీ, కొన్ని పత్రికలు ఒడంబడికకు యింకా చిక్కులు వచ్చినవని ప్రకటించినవి.

సూడాన్‌కు కొత్త రాజ్యాంగ చట్టం ముసాయిదాను బ్రిటన్ ప్రతిపాదించడం మొత్తంమీద ధర్మసమస్యల పరిష్కారానికి ప్రతిబంధకమైనట్లు తాము భావిస్తున్నామని ఈజిప్షియన్ ప్రభుత్వం బ్రిటిష్, అమెరికన్ ప్రభుత్వాలకు తెలిపినట్లు ఇక్కడకుచేరిన ఒక వార్త తెలుపుతున్నది.

ఆంగ్లో-ఇరానియన్ ఆయిల్ కంపెనీకి పర్యాప్త నష్టపరిహారం

చర్చలకు టెహరాన్ సంసిద్ధత

టెహరాన్, ఏప్రిల్ 5—తన పెట్రోల్ పరిశ్రమను జాతిపరం చేసుకొవడానికి పర్యాప్త నష్టపరిహారం చెల్లించవలసిన ... చేసుకొన్న నిర్ణయాన్ని రాయబారులు కొనసాగడానికి మాత్రమే ఒక షరతుగా అంగీకరించి నటు ఇటీవల బ్రిటన్ చేసిన వాదాన్ని పర్షియా నేడు తిరస్కరించింది. ఈ సందర్భంలో మార్చి 19 వ తేదీని బ్రిటన్ చేసిన ప్రకటనకు పర్యాప్త సమాధానమిస్తూ, నష్టపరిహారం చెల్లింపు పద్ధతిపై ఆంగ్లో-ఇరానియన్ పెట్రోల్ కంపెనీతో గాని, ఆ కంపెనీ ఏజంట్లతోగాని సంబాషణ జరపడానికి యిప్పటికీ తాము సిద్ధంగానే వున్నామని పర్షియన్ ప్రభుత్వం అన్నది.

టునీసియన్ ప్రజల మొర

కనీసం వినడమైనా భద్రతాసంఘానికి ధర్మమని పాకిస్తాన్ సూచన

న్యూయార్క్, ఏప్రిల్ 5—

టునీసియా-ఫ్రాన్స్‌ల వివాదం సందర్భంగా ఆసియా రాజ్యాలు చేసిన ప్రతిపాదనను అలకించ నిరాకరించవలదని, దుఃఖార్తులైన టునీసియనులను వారి గతికి వారిని వదిలివేయవలదని పాకిస్తాన్ ప్రతినిధి మిస్టర్ అహమ్మద్ బొఖారీ భద్రతాసంఘానికి నేడు విజ్ఞాపన చేశాడు.

ఈ సమస్యపై చర్చను ప్రస్తుతానికి వాయిదా వెయ్యవలసినదని సమావేశానికి అధ్యక్షత వహించిన మిస్టర్ బొఖారీమే ప్రతిపాదించాడు.

అప్పటి కప్పుడే ఈ సంగతి తేలాలని పోటుకు పెడితేనప్పటికం కలగకపోవచ్చునన్న సందేహంతోనే ఆయన వాయిదాను కోరాడని పరిశీలకులు అన్నారు.

[భద్రతాసంఘం చర్చను వాయిదావేసిన సంగతి విన్నటి "ఆంధ్రపత్రిక"లోనే ప్రకటించబడింది. సమావేశం వివరాలి.]

పాకిస్తాన్ ప్రతినిధి ఇంకా ఇలా అన్నారు:

"ఎజెండాలో ఈ సమస్యను చేర్చడానికి అవసరమైన ఏడువోట్లు రాబట్టడానికి మేము చేస్తున్న ప్రయత్నాలు నెరవేరకపోవచ్చు.

"మరొకసారి ఈ సమస్యను ప్రతిపాదించి నప్పటికీ పారిస్ పట్లలో మొరాకో సమస్యను చర్చకు పెట్టడానికి చేసిన ప్రయత్నంగతే ఎటపచ్చు. కాని ఈ ప్రతిపాదనను నాలుగు రాజ్యాలుచేసినవి. అవి సాధ్యకలేదినికావు. సమితి సభ్యత్వంగల రాజ్యాల సంఖ్యలో యిది తక్కువ కాదు.

"ఇష్టాగోష్ఠి చర్చలలో నేమి, స్నేహ దృష్టిలో నేమి ఈ వివాదపరిష్కారానికి అవి ఫ్రాన్సుతో జరిపిన రాయబారాలు విఫలమైన పిమ్మటనే ఈ ప్రతిపాదన చెయ్యబడింది.

"టునిస్ సుల్తాన్‌పై ఫ్రెంచి రెసిడెంట్ జనరల్ ఒత్తిడిపెట్టి-బెదిరించే జోక్షి అనే ఆయనను ప్రధానిగా నియమింపజేశారు. మంత్రివర్గ నిర్మాణానికి ఆయన చేసిన యత్నాలు ఇంతవరకు నెరవేరలేదు. మంత్రి పదవిని అంగీకరించకపోతే జైలు తప్పని పరిస్థితి అక్కడ ఏర్పడ్డది.

"టునీసియాలో ఏవో సంస్కరణల ప్రవేశపెట్టబోతున్నామని ఫ్రెంచి వారు అంటున్నారు. అసలు మంత్రివర్గం అంటూ ఏదీ లేనిదే వాటిని గురించి ఎవరితో చర్చిస్తారు? ప్రజలను త్రోసివేసి తమ భాజేదారులతో మాత్రమే సంభాషించబోతున్నారా?

"టునీసియనులు తమ ఆర్తిని తెలిగించరిగినది మిత్రరాజ్యసమితేనని నమ్మారు, వారు ఇక్కడకు రాక ఎక్కడికి పోవాలని సెలవిచ్చిన కోరుతున్నారో తెలియడంలేదు.

"ఆసియా రాజ్యాలన్నీ ఈ విషయంలో న్యాయం జరిగేటట్లు చూడవలసిందని కోరుతున్నాయి. అవి ఫ్రాన్సును శిక్షించమనలేదు. టునీసియనులకు యిప్పుడే స్వాతంత్ర్యం యిమ్మననూ లేదు. ఈ సమస్యను చర్చించవలసినదనే ఆసియా రాజ్యాలు కోరాయి. ఇక్కడ సమావేశమైన కొన్ని రాజ్యాలకు ఏ చర్చను తీసుకొనడానికైనా యిష్టం లేకపోయినా ఈ సమస్యను మేము వదలివేయదలచుకొనలేదని టునీసియనులకు వాగ్దానం చేశాము.

"ఇది ఎజెండాలో వున్నట్లుగానే భావించే పదకొండు రాజ్యాల ప్రతిపాదనలలోని అంశాలను పేర్కొంటూ ఆతర్వాత ఎజెండాలో చేర్చడానికి ప్రాతికూల్యం తెలిపిన ఫ్రెంచి ప్రతినిధి చర్యకు నేను ఆక్షేపణ తెలుపుతున్నాను ఫ్రాన్సును ఆసియా రాజ్యాలు ఏమీ న్యూనపరచలేదు."

అరబ్ ఆసియా రాజ్యాల ప్రతిపాదనను ఎజెండాలో చేర్చడాన్ని తాము సమర్థిస్తామని చిలీ ప్రతినిధి అన్నారు. వారి వాదాన్ని భద్రతాసంఘం వినడం అవసరమని విన నిరాకరించడం సమితి లక్ష్యాలకు విరుద్ధమనికూడా ఆయన అన్నారు.

ఫ్రెంచి ప్రతినిధి చెప్పినది టునీసియాలో ఏర్పడివున్న పరిస్థితికి పూర్తిగా వ్యతిరేకమని భద్రతాసంఘం అక్కడకు ఒక విచారణ సంఘాన్ని పంపించ వగునని మునీసియన్ ప్రతినిధివర్గం కార్యదర్శి పత్రికా ప్రతినిధులతో అన్నారు.

ఇదేసమయంలో టునిస్ ఫ్రెంచి అధికారులు విధించిన పదిరోజుల కర్ఫ్యూ ముగియనున్న సమయంలో కొత్తగా దౌర్జన్యాలు జరిగినట్లు వార్తలు వచ్చాయి.

కొత్త మంత్రివర్గం ఏర్పాటు

టునిస్, ఏప్రిల్ 5—ప్రధాని బకూష్ కొత్త మంత్రివర్గాన్ని ఏర్పాటు చేశారని యిక్కడి ఫ్రెంచి వర్గాలవారు నేడు అన్నారు.

కొత్తమంత్రి వారిని మహమ్మద్ బకూష్ ఫ్రెంచి రెసిడెంట్ జనరల్ నేటిరాత్రి అందజేశారని, ఈ పేరు సోమవారం నాడు ప్రకటించబడవచ్చునినికూడా వీరు అన్నారు.

రష్యన్ ఎరువుల బేరం

నష్టానికి బాధ్యులైన ఉద్యోగులపై ఇండియా ప్రభుత్వం చర్య

న్యూఢిల్లీ, ఏప్రిల్ 5— "రష్యా ఎరువుల వ్యాపారం"లో ఇండియాకు కొన్ని లక్షల రూపాయల నష్టం కలిగించడానికి కారకులైన ప్రభుత్వోద్యోగులపై, ఇండియా ప్రభుత్వం ఇప్పుడు తీవ్రమైన చర్యలు తీసుకోగలదని తెలుస్తున్నది.

అన్ని సంగతులను శ్రద్ధగా, జాలింగా పరిశీలించకుండా దర్మును మంజూరు చేయడానికి బాధ్యులైన ఇతరప్రభుత్వ శాఖల ఉద్యోగులపై డిపార్టుమెంటల్‌గా చర్య తీసుకోబడగలదట.

ప్రస్తుతం ప్రభుత్వోద్యోగంనుంచి బర్తరఫ్ చేయబడిన ఒక మాజీ ఎరువుల సలహాదారు పైన, వ్యవసాయశాఖ మాజీ సంయుక్త కార్యదర్శిగా పనిచేసిన ఒక మద్రాసు ఐ. సి. యస్ ఉద్యోగిపైన రెండు బొంబాయి వర్తక సంస్థల ప్రధానోద్యోగులపైన ప్రాసిక్యూషన్ కేసులు పెట్టబడినట్లు తెలుస్తున్నది. ప్రభుత్వ కాంట్రాక్టుల జాబితాలనుంచి ఈ రెండు సంస్థల పేర్లు తొలగించబడినవి.

పరిశ్రమలశాఖకు చెందిన మరొక ఐ సి. యస్. ఉద్యోగిపైన, ప్రస్తుతం రిటైరు అయిన ఒక వ్యవసాయ నిపుణునిపైనకూడా డిపార్టుమెంటల్ చర్య తీసుకోబడగలదని తెలుస్తున్నది.

ఈ వ్యవహారాన్ని సొంతంగా జనిన్ రాజాధ్యక్ష మూడుమాసాలపాటు దర్యాప్తు చేసి సమర్పించిన నివేదిక ఫలితంగానే ఇండియా ప్రభుత్వం ఈ చర్యలు తీసుకుంటున్నట్టు తెలుస్తున్నది.

ఈ వ్యవహారంలో లండన్‌లో ఇండియా హైకమిషన్ బాధ్యతను గురించి కూడా దర్యాప్తు జరుగుతున్నదట. (మ. వి.)

న్యూఢిల్లీ, ఏప్రిల్ 4—బ్యాంగ్‌కాక్ నుంచి బ్రస్సెల్సులోని ఒక సర్కస్ సంస్థకు బి. ఓ. ఎ. సి. విమానంలో పంపబడుతున్న రెండు ఏనుగుగున్నలలో ఒకటి, కలకత్తా-ఢిల్లీల మధ్య విమానం బయలుదేరుకొని క్రిందకు ఉరకడానికి ప్రయత్నించింది. పాలాంతనుంచి ఈ విమానం ఎగురుతుండగా ఒక ఏనుగు గున్న కొండంతో తలుపు గడియతీయడానికి ప్రయత్నిస్తుండగా వైమానికుడొకరు చూచి వారించారు.

లంక ఎన్నికలు

భారతీయ కాంగ్రెస్ బహిష్కరణ సంభవమట

కొలంబో, ఏప్రిల్ 4—లంక ప్రతినిధుల సభకు ఎన్నికలు మే ఆఖరువారంలో జరుగగలవని భావించబడుతున్నది.

ఇప్పటి కప్పుడే ఈ సభలోని 101, సానలకు యునైటెడ్ నేషనల్ పార్టీ 58 మంది అభ్యర్థులను నియమించింది. మిగతా స్థానాలకు ప్రధాని డడ్లీ సేనానాయకే తమిళ కాంగ్రెసుతో సంప్రతించిన తరువాత వచ్చే వారంలో అభ్యర్థుల నియామకం జరగగలదని తెలుస్తున్నది.

ప్రతిపక్షంవారు కూడా తమ అభ్యర్థుల నియామకానికి సన్నాహాలు చేస్తున్నారు.

1950 వోటర్ల జాబితా ప్రాతిపదికగా జరిగే ఈ ఎన్నికలలో లంకభారతీయ కాంగ్రెస్ పాల్గొనబోదని తెలుస్తున్నది, అయితే కాంగ్రెస్ మార్క్సిస్టు అభ్యర్థుల కొందరిని బలపరచగలదని భావించబడుతున్నది.

కొలంబో ప్రణాళిక

ఇండియా మెరైన్ సర్వీసుకు ప్రయోజనకారి కాగలదట

న్యూఢిల్లీ, ఏప్రిల్ 4—కొలంబో ప్రణాళిక అమలుజరుగుతున్నందున ఇండియా మెరైన్ సర్వీసులు ఎంతో అభివృద్ధి చెందగలదని భావించబడుతున్నది.

కార్డో గ్రాఫర్లు, డ్రాఫ్ట్స్‌మెన్ పదవిలోవున్న భారతీయులకు ఈ ప్రణాళికవల్ల విదేశాలలో ఉన్నత శిక్షణ పొందడానికి అవకాశం కలుగగలదట. ప్రస్తుతం ఇండియా మెరైన్ సర్వే శాఖ ఇండియా సముద్రతీరాన్ని అంతటి సర్వే చేస్తున్నది.

విధాన నిర్ణేతల సమావేశం

కొలంబో, ఏప్రిల్ 4—కొలంబో ప్రణాళిక సాంకేతిక సహాయసంఘం సమావేశం నేడు ఇక్కడ ప్రారంభమైంది. మిత్రరాజ్య సమితి ఉపసంఘం ... సహాయాన్ని కొలంబో ప్రణాళిక కార్యక్రమంతో సమన్వయం పరచడానికి అనుసరించవలసిన విధానాన్ని గురించి చర్చించే ఈ సమావేశానికి 15 దేశాల ప్రతినిధులు హాజరయ్యారు.

బ్రిటన్ సంసిద్ధత

కొలంబో, ఏప్రిల్ 4—కొలంబో ప్రణాళిక సాంకేతిక సహాయ కార్యక్రమం క్రింద 1950లో వాగ్దానంచేసిన 28,00,000 పౌనులను బ్రిటన్ చెల్లించగలదని బ్రిటిష్ ప్రభుత్వంలో కామన్‌వెల్త్ సంబంధాలశాఖ సహాయకార్యదర్శి మిస్టర్ ఎ. సి. బి. సైమన్ నేడొక ఇంటర్వ్యూలో స్పష్టపరచారు. ఈయన కరాచీ నగరం పాల్గొన్న బ్రిటిష్ ప్రతినిధివర్గంలో సభ్యుడు.

చైనాకు సాంస్కృతిక రాయబారవర్గం

ఏప్రిల్ 28 న పయనం

న్యూఢిల్లీ, ఏప్రిల్ 5—చైనీస్ ప్రభుత్వం ఆహ్వానంపై నాలుగు వారాలపాటు చైనా సందర్శనకు ఇండియా ప్రభుత్వం పంపిస్తున్న సాంస్కృతిక రాయబారవర్గం సభ్యులు ఏప్రిల్ 27 న న్యూఢిల్లీనుంచి విమానంలో బయలుదేరి ఏప్రిల్ 28 వ తేదీని కాంటన్ చేరుకోగలరని నేడు అధికారపూర్వకంగా ప్రకటించబడింది.

శ్రీమతి విజయలక్ష్మి పండిట్ నాయకత్వంలో బయలుదేరుతున్న రాయబారవర్గం సభ్యులు వీరు:

శ్రీ ఆచార్యనరేంద్రదేవ్, (కాశీ హిందూ విశ్వవిద్యాలయం ఉపాధ్యక్షుడు) శ్రీ అమరనాథ్‌ఝా, శ్రీ బాలకృష్ణశర్మ, శ్రీ పి సి బాగ్చి, శ్రీమతి దుర్గాబాయి నవాబ్ జైన్‌యార్‌జంగ్, శ్రీ భగవంతం (ఉస్మానియా విశ్వవిద్యాలయం భౌతికశాస్త్ర పరిశోధనలశాఖ డైరెక్టర్). శ్రీ చలపతిరావు (పత్రికా రచయితల ఫెడరేషన్ అధ్యక్షుడు) శ్రీ బి. ఎన్. గంగూలి, (ఢిల్లీ విశ్వవిద్యాలయం ఆర్థికశాఖ అధ్యాపకుడు) మిసెస్ ఫ్రాంక్ మొరేస్ (టైమ్సు ఆఫ్ ఇండియా సంపాదకుడు), శ్రీమతి శాంతారావు (భరతనాట్య ప్రవీణురాలు), శ్రీమతి లీలావతి నాయుడు. (యు. పి. ఐ)

SUNDAY STANDARD SQUAREWORD No. 24

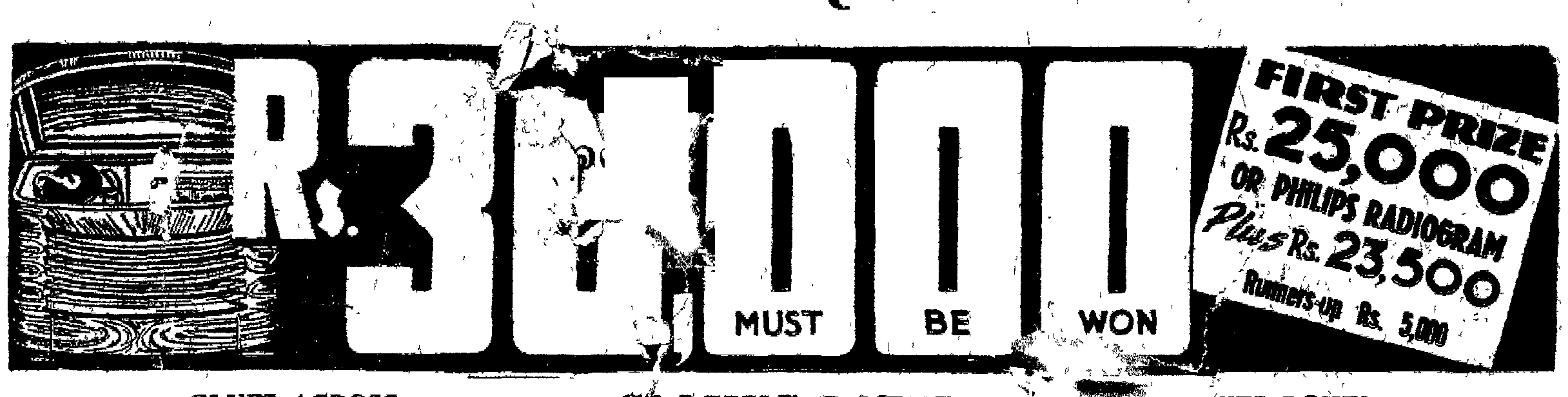

CLUES ACROSS

1. Squarewords are ——
5. More than an even wager
7. Game played on horseback
9. —— in a schoolboy is apt to make him unpopular with his fellows
11. The more notorious a criminal the more likely police are to —— him
12. Usually, the more danger figures in —— the more it appeals to lads
14. It sometimes embarrasses hostess when dinner guests eat a —— amount
15. Man who has reputation for being —— often wishes he hadn't
18. Sensitive man is apt to feel it keenly when he makes blunder and workmates are ——
20. It's apt to shake us when we abuse man and he stands up to us with ——
21. It's usually big handicap to society woman if she doesn't know what colours ——
22. Usually, modern miss —— to get more out of life than her grandmother got

CLOSING DATES

(Subject to Rules and Conditions)

p.m. Wednesday, April 9, for Local Entry Boxes

6 p.m. Tuesday, April 15, for posted entries

Entry fee: Re. 1/- per Square

Post Entries To

Squareword No. 24, Sunday Standard, Sassoon Dock, Bombay 5.

Fuller details and entry forms in the Sunday Standard.

The Compiler explains the Adjudication Committee's reasoning on EVERY Squareword clue to which there is no more than one possible answer. See the Sunday Standard.

CLUES DOWN

1. Guilty people sometimes give themselves away by —— even before they are accused
2. Conscientious teachers usually —— cheating by pupils
3. BOOKLET (Jumbled)
4. Image of deity
6. We're often indifferent when we get compliments we've —— for!
8. It usually pays to acknowledge one's ——
10. As a rule, it's contemptible to ridicule an earnest ——
13. Man who women think is —— men often think is far from being so
16. It's often hard to be —— without hurting people
17. Can usually help one to comfort people in distress
19. Car drivers seldom try to overtake wrongly car driven by one they know is —— at the wheel

CUT HERE ...... ENTRY FORM FOR SUNDAY STANDARD SQUAREWORD No. 24 ...... CUT HERE

The entry fee is Rs. 1/- for each Square. THIS ENTRY FORM MUST BE SUBMITTED INTACT and in the name of only one person. Unused squares must be left blank. Pencil entries are not allowed. Each entry form entered by you must be numbered serially in the space provided aside. Number your first entry form 1, your second entry form 2, and so on.

ENTRY FORM No......

CUT ALONG THIS LINE

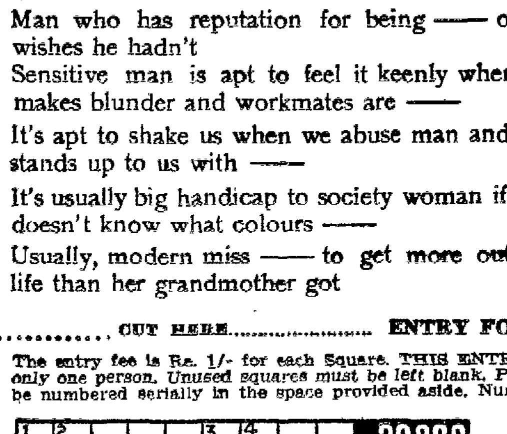

SQUARE A

SQUARE B

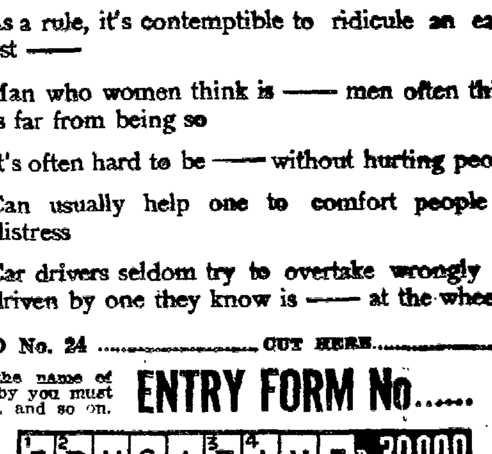

SQUARE C

24 In entering this Competition I agree to abide by the Competition Rules & Conditions and to accept the Competition Editor's decision as final and legally binding.

SURNAME in Ink and Block Letters Mr. Mrs. Miss .... INITIALS ....

FULL ADDRESS ....

I ENCLOSE HEREWITH

Money Order Receipts / Squareword Receipts / Postal Orders } Nos.

CUT HERE ...... Licensed by the Collector of Bombay under Licence No. 94 of 26th June, 1951. ...... CUT HERE

జపాన్ పారిశ్రామిక ప్రతినిధివర్గం

చెన్నపురిలో స్వాగతం

మద్రాసు, ఏప్రిల్ 6—దక్షిణ భారత వాణిజ్యమండలి నిన్న సాయంకాలం మండలి ఆవరణలో జపాన్ పారిశ్రామిక ప్రతినిధివర్గానికి సన్మానం జరిపింది.

ఉపాధ్యక్షుడు శ్రీ వి. ఎస్ సుబ్రహ్మణ్యం స్వాగతమిస్తూ, ఇండియా, జపాన్ దేశాలు తమ పరస్పర అవసరాలను తెలుసుకుని, ముందంజ వేయగలవని అన్నారు. భారతదేశంలో ఎగుమతులకు తగినంత సాధనసంపత్తి కలదని, ఈ ప్రతినిధివర్గం ఆగమనం ఫలితంగా, ఉభయదేశాల వ్యాపార సంబంధం అభివృద్ధి కాగలదని, ఆయన ఆశించారు. జపాన్‌వారు భారతదేశానికి యంత్రసామగ్రిని, సాంకేతిక నిపుణులను పంపగలరనికూడా ఆశించారు.

జపాన్ ప్రతినిధివర్గ నాయకుడు మిస్టర్ టయిజో ఇషిజాకా భారతదేశంలో తమకు ఇవ్వబడుతున్న ఆలింగనాలకు సంతోషం వెలిబుచ్చారు.

శ్రీ పాండురంగయ్య ధన్యవాదాలతో సమావేశం ముగిసింది.

అంతకుముందు ప్రతినిధివర్గం వారు సెంట్రల్ పాలీటెక్నిక్‌ను, ప్రభుత్వం టెక్స్‌టైల్ ఇన్‌స్టిట్యూటును మద్రాసు సిల్క్ అండ్ రాయన్ మిల్స్‌నుకూడా చూచారు.

శ్రీ వెలగపూడి రామకృష్ణగారు ఇచ్చిన విందులో జపాన్ ప్రతినిధివర్గ నాయకుడు మిస్టర్ ఇషిజాకా ప్రసంగిస్తూ, ఆసియాలోనే కాక, ప్రపంచమంతటా కూడా శాంత్యభ్యుదయాలకోసం పాటుపడడం ఉభయదేశాల కర్తవ్యమని అన్నారు.

జపాన్ యంత్రసామగ్రి విషయంలో భారతదేశానికి తోడ్పడాలని శ్రీ రామకృష్ణగారు కోరారు.

బీహార్ రాష్ట్రంలోని సంతాల్ పరగణాల జిల్లాలో గల విహార్ మితాకా అజమాయిషీ కింద గల ప్రాంతంలో క్షామపరిస్థితులు ఏర్పడిన వని ఆ జిల్లాలోని ఏడుగురు కాంగ్రెసు నాయకులు శనివారంనాడు ఒక ప్రకటన చేశారు.

ప్రకటన
మద్రాసు ప్రభుత్వం ఎలక్ట్రిసిటీ డిపార్టుమెంటు
టెండరు నోటీసు

1. సింహాచలం పవర్ సేషను-స్పెసిఫికేషను నెం 135 వద్ద నాన్ రెసిడెన్షల్ బిల్డింగ్సుకట్టడము నిమిత్తం, వాల్తేరు ఆర్ ఎస్ రాజాగారిగ్గెల్లో వున్న ట్రాన్స్‌మిషన్ లైను కన్‌స్ట్రక్షన్ (నార్తు) సూపరింటెండింగు ఇంజనీరు గారిచే టెండరు ఫారంల చిరునామాలతోవున్న సీలు వేసి టెండర్లు, వారి ఆఫీసులో 1-5-52 తేదీ మధ్యాహ్నం 3 గంటల వరకూ తీసికొనబడును.

2. వాల్తేరు ఆర్. ఎస్. లో వున్న ట్రాన్స్‌మిషన్ లైన్ కన్‌స్ట్రక్షన్ (నార్తు) సూపరింటెండింగు ఇంజనీరుగారి ఆఫీసులో స్పెసిఫికేషన్‌కాపీలు ప్లానులతోసహా షెడ్యూలి వగైరా తెలిపే దరఖాస్తుమూలంగా పొందవచ్చును. ఆ దరఖాస్తుతోకూడాగవర్నమెంట్ ట్రెజరీలోగాని, రిజర్వుబ్యాంకు ఆఫ్ ఇండియా బ్రాంచిలో 10-2-0 పేర్చుటాక్సుతోసహా (వాపసు లేని) మొత్తమును జమకట్టినచలానును గాని, ఆ చెల్లింపతోవు మొత్తమును పొందబడు. ఇతర చెల్లుబడులు. వీళాను లోనే ఏర్పడ్డ ట్రాన్స్‌మిషన్ లైను (నార్తు), సూపరింటెండింగు ఇంజనీరుగారి తరఫు రసీదులు-మునిసిఫియన్. "సేల్-స్పెసిఫికేషనుల అమ్మకముల" మద్దుకింద జమకట్టవలెను. మరియు కన్సల్టు. టెండరునోటీసు మాత్రము పన్నేల్లు సేల్సు టాక్సుతో సహా (వాపసు వున్న) మొత్తమునకు, దిగువ సంతకపు వద్ద పొందవచ్చును.

3. డిపార్టుమెంటు ఫారములో వకాలము వకు చేరవల్ల టెండర్లు నిరాకరించబడును.

4. నిర్ణయబద్ధం కాని టెండర్లను నిరాకరించుటలోనూ, జరగవలసినటువంటి పనిని ఇద్దరు లేక ఎక్కువమంది కాంట్రాక్టరమధ్య విడివిడిగా విభజించుటకున్నూ సూపరింటెండింగు ఇంజనీరుగారు హక్కుకలిగియున్నారు.

వాల్తేరు, ఆర్. ఎస్.
28-3-1952.

టి. కృష్ణస్వామి,
సూపరింటెండింగు ఇంజనీరు,
ట్రాన్స్‌మిషన్ లైన్ కన్‌స్ట్రక్షన్ (నార్తు).

9-4-52 తేదీ బుధవారం ఉదయం 11 గంటలకు ఎగ్మూరు, వానెల్సు రోడ్డులోనున్న మెక్నిఁంటైలు హోటలు వద్ద సి. యస్ నెంబరు 706 ఆఫ్ 1948 గల కోర్టువారి అనుమతి ప్రకారం కొద్దిపాటి వాడబడిన (రినా పెంటు ఇండియన్ ఎంటర్ ప్రైజెస్ లిమిటెడ్ వారిచే ఎవరు చూపబడినది.) రోజుకు 1,000 గ్యాలన్లు కెపాసిటీగల సరికొత్త మోటారున్ ఏరియేటెడ్ వాటర్ ప్లాంటును గారి అండ్ కో, గవర్నమెంటు ఆక్షనరు. 375, ఎస్ప్లనేడ్, మద్రాసు-1 వారిచే వేలం అమ్మకము జరిపించబడును.

ఆంధ్రప్రభ
ప్రకటన

శ్రీ వి. వెంకటేశ్వరు, మేనేజరు, కవి కుమార ట్యూటోరియల్ కాలేజి, కొల్హాపూరు గారికి, కొల్హాపూరు (దామూర్తి రోడు) లో వారి అభిమతంతో "ఆంధ్రపత్రిక" మరియు ఇండియన్ ఎక్స్‌ప్రెస్లు అమ్మకమునకు ఏజెంటుగా 24-3-52 తేదీనుండి నియమించబడి యున్నది.

మద్రాసు
5-4-1952

మేనేజరు,
"ఆంధ్రప్రభ"

ప్రజా ప్రభుత్వం: ప్రజాభిప్రాయం

కల్చరల్ క్లబ్బులో
శ్రీ విశ్వనాథంగారి ప్రసంగం

మద్రాసు, ఏప్రిల్ 6—"ప్రజా ప్రభుత్వం-ప్రజాభిప్రాయం" అనేవిషయాన్ని గురించి శ్రీ తెన్నేటి విశ్వనాథంగారు నిన్న సాయంకాలం మాంబళంలోని నోవలీ అండ్ కల్చరల్ క్లబ్బులో ఉపన్యసించారు. శ్రీ దోర్బల శోభనాద్రిశాస్త్రిగారు అధ్యక్షత వహించారు.

ప్రభుత్వానికి ప్రజాభిప్రాయానికి లంకె వుందని, ప్రజాభిప్రాయాన్ని ప్రభుత్వం నిర్లక్ష్యం చేయవీలులేదని శ్రీ విశ్వనాథంగారు ముందుగా తెలిపి, శాసనసభ్యులు ప్రజల అభిప్రాయాన్ని ప్రభుత్వానికి తెలియజేసే సాధనాలుగా వుంటారన్నారు. ప్రజాభిప్రాయం కొలిచే కొలబద్దలు శాసనసభ్యులని, కాని ఆ సాధనాలే మంచివి కాకపోతే, ప్రజాభిప్రాయాన్ని సరిగా వెల్లడి చేయలేరని, మన శాసనసభ్యుల అభిప్రాయాలను ప్రజాభిప్రాయంగా ప్రభుత్వంవారు యిటీవల గుర్తించలేదు గనుక ఎన్నికలలో దెబ్బతిన్నారని అన్నారు.

ఆయన ఇంకా క్రిందివిధంగా అన్నారు:

"ప్రజాభిప్రాయం తెలుసుకోడానికి పత్రికలు కూడ ఒక సాధనమే కాని ఒక సందేహం. పత్రికలలో ఏదే వార్తలు ప్రజాభిప్రాయాన్ని వెల్లడిచేస్తాయా, లేక సంపాదకీయ వ్యాసాలా, లేక లేఖలా? ఆ లేఖలైనా అందరూ వ్రాసినవి. అన్నీ ప్రకటిస్తారా? పత్రికాభిప్రాయానికి అనుకూలంగా ఉన్నవాటినే ప్రకటిస్తారు. కనుక పత్రికలు ప్రజాభిప్రాయాన్ని సరిగా వెల్లడిచేయవు

"ప్రభుత్వానికి ప్రజాభిప్రాయానికి మధ్యన వుండే ఎం ఎల్. ఏలు సరియైనవారయితేనే సరియైన సంబంధం ఏర్పడుతుంది. ప్రజాభిప్రాయం ఆ శాసనసభలంట ఎలాగున్నదో చూడాలి కాంగ్రెసు ఎం. ఎల్ లు అంటే నగుబాటయింది, ఆ నవ్వు ఎక్కువయేవరకు నేను కాంగ్రెసు ఎం. ఎల్. ఎ గానే వున్నాను. ఎన్నికలు వచ్చి ఎం. ఎల్. ఎ. లకు కొంత బుద్ధిచెప్పాయి.

"శాస్త్రజ్ఞులు, సైంటిస్టులు కూడా ప్రజాభిప్రాయాన్ని ప్రభుత్వానికి తెలిపే సాధనగా వుండగలరు. కాని యిటీవల విరుగుడ, ఇంద్రుడి దర్బారులో రంభవలె, అక్కడకు వెళ్ళి నృత్యం చేయమంటే అక్కడికి పోయినటు, ప్రభుత్వం ఎలా చెబితే అలా శాస్త్రీయాభిప్రాయం మార్చడం మొదలు పెట్టారు. వనస్పతి మంచిదా, కాదా, అనే వివాదంలో మంచిదని వ్రాసే సైంటిస్టు లెందరో వున్నారు. కనుక సరిగా ప్రజాభిప్రాయం వెల్లడించే సాధనం మనదేశంలో ప్రస్తుతం లేదు.

"అమెరికాలో నాలగైదు పద్ధతులు ప్రజాభిప్రాయం తెలుసుకోడానికి కలవు. ప్రజలందరిని, పీలయినంతమందిని సందర్శించి ఇంటర్వ్యూలు పత్రికలలో వేయడం ఒక పద్ధతి

"ప్రస్తుతం మనరాష్ట్రంలో రాజాజీ ప్రభుత్వం వుండడం మంచిదా? యునైటెడ్ డెమోక్రాటిక్ ఫ్రంట్ ప్రభుత్వం వుండడం మంచిదా, అనే విషయంలో ప్రజాభిప్రాయం కనుగొనడానికి ఏ పత్రికా ప్రయత్నించలేదు శాసనసభలో కాంగ్రెస్‌కు ఆధిక్యత లేకున్నా, రాజ్యాంగచట్టానికి విరుద్ధమయినా, ప్రభుత్వం రాజాజీ చేతిలో పెడితే మంచిదని కొందరికితోచింది. పత్రికలు అదే వ్రాస్తున్నాయి. దేశంలో అన్నిమూలలో సభలు జరిపి తెలుసుకొంటే ప్రజాభిప్రాయం ఎటువంటిదో తెలుసు

ప్రాయాన్ని కట్టి విర్ర... భూమిని వదలిపెటిన రాయిది. దీన్ని పొందే...వరని ... మెకారిటీకే వున్నది. అప్పగించే పూచీ ఎవ్వరుకు వుంది. కాని, తక్కువ సంఖ్య వున్నా రాజాజీకి త్రిభుత్వాధికారం అప్పగించాలంటున్నారు.

"గవర్నరు ప్రజాభిప్రాయం ప్రకారం వెళ్లాలి అదెట్లుండో ఎన్నికలలో తెలిసింది. కాంగ్రెస్ చేసిన అపచారాలను బట్టి వోటర్లు వారిసంఖ్య తగ్గించారు. మిగిలిన పార్టీలన్నీ కలిసి ప్రభుత్వం నిర్మించడం ప్రజాభిప్రాయంగా మేము భావించాము, కాదంటున్నారు గవర్నరు. విజం యివురు తెలియాలి.

"శ్రీ ప్రకాశంగారిని ప్రధాన మంత్రిపదవి నుంచి ఎం. ఎల్. ఏలు దిగగొట్టినపుడు, ప్రజాభిప్రాయం ఆ అందుకు ప్రతికూలంగావుందని మేమంటే విన్నారుకారు. శాసనసభ్యులే సరియైన ప్రజాభిప్రాయం తెలిపే వారన్నారు. వెంటనే ప్రకాశం పూళ్ళలో సంచారంచేస్తే ప్రజలు అతన్ని వలెత్తు మాటాడక ఆదరించారు. మంత్రులు వెళ్ళితే కలా పర్యాలు ఎర్తాయి. అందుచేత కొన్నేళ్ళ వరకు వారు జిల్లాలలో సంచారం మానివేశారు వెళ్ళినా పోలీసు బందోబస్తుతో వెళ్ళారు. మంత్రులు తాము చేసే పనులన్నింటికి ప్రజాభిప్రాయం అనుకూలంగా వుందనుకుంటూ, శాసన సభలో ఇటువంటివారు చెప్పింది వినక, చివరకు దెబ్బతిన్నారు.

"మనదేశంలో కూడా సరియైన పద్ధతిని ప్రజాభిప్రాయం తెలుసుకొని వెల్లడిచేసే విధానం అమెరికాలోను తదితరదేశాలలోవలె, కని పెట్టాలి అమెరికాలో గాలప్ పోలు అని ఒక పద్ధతివుంది, కాని ఆపోల్ అధ్యక్షుని ఎన్నికలు ఎప్పుడూ తప్పుగానే సూచించింది ఆయా పత్రికలు చదివేట్లుగాపులనుబట్టి ఆఫలితం వుంటుంది. ప్రభుత్వం యిపుడు అనేక వ్యవహారాలలో జోక్యం కలిగించుకుంటున్నది. కనుక వీరి ఎగుమతి దిగుమతి నియమాలన్నీ ప్రజల సౌకర్యాలకు సంబంధించిన వస్తువులకు సంబంధించినవి కనుక, ప్రభుత్వ చర్యలపట్ల ప్రజాభిప్రాయం ఎప్పటికప్పుడు తెలుసుకోడం మంచిది ఇప్పుడు అనేకమంది వ్యాపారస్తులు తదితరులు తమ వారిని శాసనసభ్యులుగా పంపుతున్నారు. వారివారి స్వంతలాభాల దృష్టితోవారు తమ అభిప్రాయాలనే ప్రజాభిప్రాయంగా ప్రభుత్వానికి తెలియజేస్తారు. దాన్ని అంగీకరించి, ప్రభుత్వం ఇతరులకు నష్టంకలిగించరాదు. ఇదేందుకో నారి ఎన్నికలపుదేకాక మధ్య మధ్య ప్రతి విషయంలోకూడా ప్రజాభి

ప్రాయాన్ని తెలుసుకోవలసిన పూచీప్రభుత్వం పై కలదు. ప్రజాభిప్రాయం తెలుసుకొని పరిపాలన జరిగితే ప్రజలకు అన్ని సౌకర్యాలు వుంటాయి. లేకుంటే ప్రభుత్వం వుండీ ప్రయోజనంలేదు.

"ఇపుడు ప్రభుత్వం, శాసనసభ్యులుకూడా ప్రజలకు దూరమవుతున్నారు. వారు తమ అభిప్రాయమే మంచిదనుకుంటున్నారు గాని, ప్రజలను కనుక్కోడంలేదు. ప్రజలకు శాసనసభ్యులకు ప్రభుత్వానికి మధ్యనున్న తెరలు తొలగాలి. అప్పుడుగాని ప్రభుత్వం సరిగా వుండదు. ప్రజ సౌఖ్యపడదు."

సాంఘిక విజ్ఞానసమితి పేరిట నున్న ఈ క్లబ్బులవంటి రాజకీయేతర సంస్థలు ప్రజాభిప్రాయం సేకరించి వెలకిచేసే మార్గమే దయినా కనిపెటాలని, ఒక రిజిస్టర్ ఏర్పాటు చేసి ప్రతి విషయంపైన సభ్యుల అభిప్రాయాలు రికార్డు చేయిస్తే మంచిదని రాజకీయోద్దేశ సమస్యలపై నిష్పాక్షికంగా అభిప్రాయాలు సేకరించడం మంచిదని, శ్రీ విశ్వనాథంగారు సలహాయిచ్చారు.

అధ్యక్షుని ప్రసంగానంతరం శ్రీ చిరువూరి శేషగిరిరావుగారు వందన సమర్పణతో సభ సమాప్తమయింది. ప్రారంభంలో శ్రీ ఎం. ఎల్లీశ్వరి రావుగారు ప్రార్థనగీతం పాడారు.

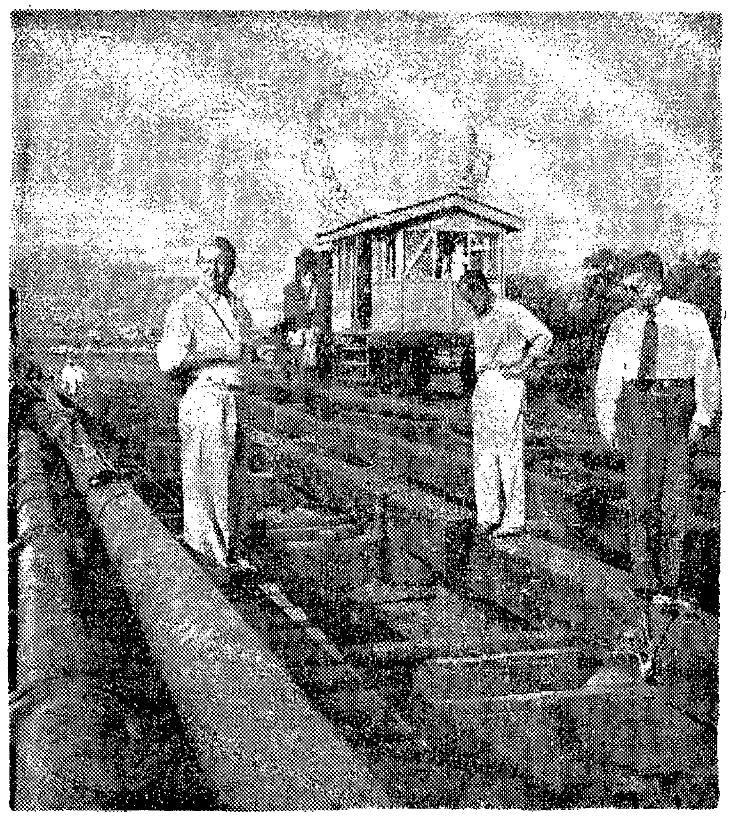

బొంబాయి సమీపంలో గల ట్రాంబేలో పెట్రోల్ శుద్ధి కర్మాగారాన్ని నెలకొల్పడానికి జరుగుతున్న పరిశీలనలు: బర్మాషెల్ కంపెనీ సూపరింటెండెంట్ ఇంజినీర్ మిస్టర్ ఆర్. డబ్ల్యు. కీలెన్, ప్రాజెక్టు ఇంజినీర్ ఎ. డి. ఆశ్వర్త్, హేగ్‌లోని రాయల్ డచ్ ఆయిల్ కంపెనీ గ్రూప్ జనరల్ ఇంజినీరింగ్ డిపార్ట్‌మెంట్ మేనేజర్ మిస్టర్ యఫ్. జె. మాన్స్ కలసి కొత్తగా వేయబడుతున్న గొట్టాలను పరిశీలిస్తున్నప్పటి చిత్రం

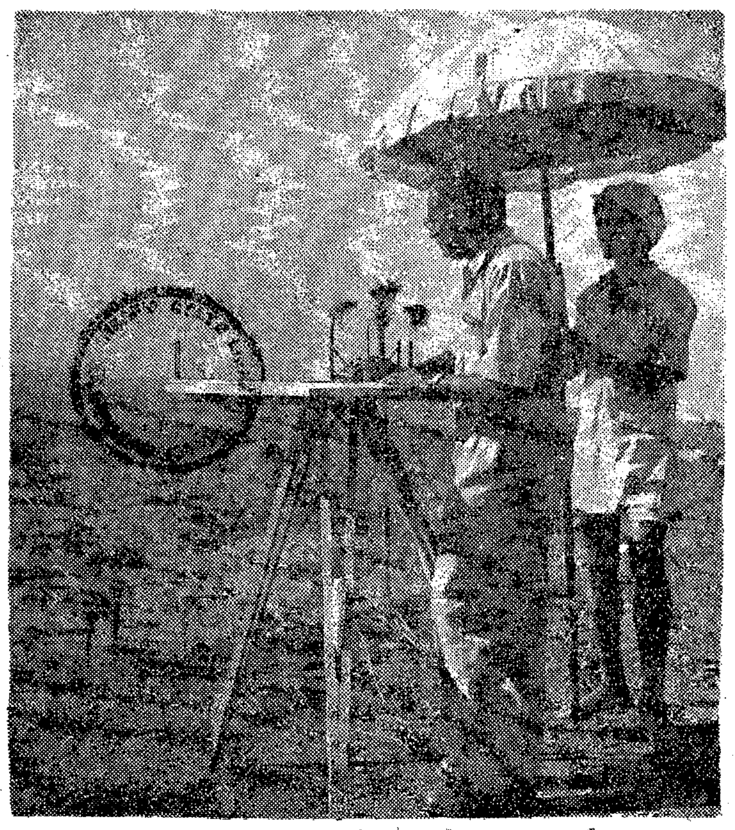

టెలిగ్రాఫ్ తీగెలు, మైలురాళ్లు వేసి వంతెనలు నిర్మించడానికిగాను మైదాన ప్రాంతాన్ని సర్వే చేస్తున్న ఇండియా ప్రభుత్వపు ఉద్యోగి

గుంటూరు క్లర్కుకు శిక్ష

స్ట్రెప్టోమైసిన్ ఇంజక్షన్ కంట్రోల్ ధరకన్న రూపాయి ఎక్కువకు అమ్మినందుకు

గుంటూరు, ఏప్రిల్ 5—

స్ట్రెప్టోమైసిన్ ఇంజక్షను కంట్రోలు ఖరీదు ఐదురూపాయలై వుండగా, దానిని ఆరురూపాయలకు అమ్మినందుకుగాను డాక్టర్ కె. వి. కృష్ణమూర్తిగారికి కఠిన శిక్షవిధిస్తూ, అడిషనల్ ఫస్టుక్లాసు మేజిస్ట్రేటు నేడు తీర్పు చెప్పారు.

డాక్టర్ కె. వి. కృష్ణమూర్తిగారు ఇక్కడ స్థానిక మెడికల్ ప్రాక్టీషనరు.

మద్రాసు డ్రగ్సు కంట్రోలుచట్టం 13 (1) (ఇ) సెక్షన్ కింద నాలుగు నెలల కఠినఖైదు, 100 రూపాయల జుర్మానా, జుర్మానా చెల్లించకుంటే మరొక నెల కఠిన ఖైదూ ఆయనకు విధించారు.

ఈ శిక్షను విధిస్తూ గుంటూరు అడిషనల్ ఫస్టుక్లాసు మేజిస్ట్రేటు శ్రీ పి. వి. సుబ్బయ్యగారు ఇలా అన్నారు:

"ఈ నేరం చాల హీనమైనది. విద్యవంతుడైన ఒక రిజిస్టర్డ్ మెడికల్ ప్రాక్టీషనరుకు ఇది కూడనిపని, ఇటువంటి సంఘవిద్రోహపు పనులను కచ్చితంగా అణచివేయవలసివున్నది. కనుక ఈ సందర్భంలో కఠినచర్య తీసుకోవలసివచ్చింది"

తీర్పు అనంతరం డాక్టరును సంకెళ్లువేసి సబ్ జెయిలుకు తీసుకువెళ్ళారు (మ. వి.)

గుండ్లకమ్మ ప్రాజెక్టు

వెంటనే నిర్మించాలని ఎగ్జిక్యూటివ్ ఇంజనీర్ వద్దకు రాయబారం

గుంటూరు, ఏప్రిల్ 2—నెల్లూరుజిల్లా, దర్శితాలూకా, గుండ్లకమ్మ ప్రాజెక్టు కమిటీ సభ్యులు శ్రీ మంచెళ్ళ వెంకటేశ్వరరావుగారి నాయకత్వాన మార్చి 31 వ తేదీన గుంటూరు ఎగ్జిక్యూటివ్ ఇంజనీర్ వద్దకు రాయబారం వెళ్ళారు. రాయబార వర్గంలో శ్రీ మంచెళ్ళ వెంకటేశ్వరరావు, శ్రీ పులి వీరయ్యచౌదరి, శ్రీ చింతలపూడి జగన్ మోహనరావుగారు వున్నారు. వారు ఇంజనీర్‌కు ఒక మెమోరాండం సమర్పించారు.

కరువు నివారణ పనుల క్రింద ఈ ప్రాజెక్టును వెంటనే నిర్మించవలసిందని కోరారు.

(ప్రాజెక్టువల్ల దర్శి, వినుకొండ, నర్సారావుపేట తాలూకాలకు కాంటూరు లెవెల్సునుబట్టి ఎక్కువగా ఉపయోగించబడగలదని, వెంటనే నిర్మించవలసిందని రాయబారవర్గ సభ్యులు చెప్పిన విషయాలు ఇంజనీరువారు సావధానంగా విన్నారు. వీటి సుముఖంగా సమాధానమిచ్చారు.

చీఫ్ ఇంజనీర్ మొన్నగువారు రిజర్వాయర్ నిర్మాణస్థలాన్ని చూచి వచ్చారు.

ధాన్యం పంటకు బావుల మరమ్మతు

మచన తె, ఏప్రిల్ 2 — వారి మెంటు సభ్యుడు శ్రీ టి. ఎన్. విశ్వనాథ రెడ్డి, (చిత్తూరు) తాలూకా కాంగ్రెస్ అధ్యక్షుడు శ్రీ టి. జి. గుప్తాగారు, జిల్లాకాంగ్రెస్ సభ్యుడు శ్రీ సుబ్రహ్మణ్యంగారి గార్లు స్థానిక రెవిన్యూడివిజనల్ ఆఫీసరు శ్రీ ఆర్. ... కలుసుకొని ఈ కార్యాలయంతా బావుల్లోనుండా ఎండిపోతున్నందున దాదాపు 2,000 ఎకరాల వరిధాన్యం నీరులేక ఎండి పోతున్నదని, వెం

టనే దగ్గరనున్న బావులను లోతుగా త్రవ్వ కొనడానికి సబ్సిడీలు యివ్వాలని ముఖ్యంగా హరిజనవాడల్లోని వేసవిలో బావులలో నీరు లేదని, వానిని వెంటనే లోతుగా త్రవ్వించాలని కోరారు.

ఆఫీసర్ వానిని వెంటనే త్రవ్వించేపని పారంభింపజేస్తానని, సబ్సిడీల విషయం కూడా చూస్తానని చెప్పారు. (మ. వి.)

చేనేత పారిశ్రామికుల అభివృద్ధికి కృషి

మద్రాసు సన్మానసభలో అసెంబ్లీ సభ్యుల హామీ

మద్రాసు, ఏప్రిల్ 5—మద్రాసు అసెంబ్లీ సభ్యులుగా ఎన్నికైన శ్రీ ప్రగడ కోటయ్య, శ్రీ కానెట్టి శ్రీనివాసులు, శ్రీ కె. రామయ్యగార్లను అభినందించడానికై చెన్నపురి పద్మశాలి సంఘం మార్చి 8 వ తేదీన "ఉడ్‌లాండ్స్" హోటలులో అల్పాహారవిందు చేశారు. ఈ విందుకు చెన్నపురంలోని అనేకమంది పద్మశాలి ప్రముఖులు హాజరయ్యారు. విందు అనంతరం సమావేశం జరుపబడింది.

పద్మశాలిసంఘ కార్యదర్శి శ్రీ పచ్చాల చిన్నయ్య సెట్టిగారు శాసనసభ్యులకు స్వాగత పత్రం సమర్పించారు. ముఖ్యంగా చేనేత పారిశ్రామికుల ఆర్థిక పరిస్థితులను చక్కబరచడానికై శాసనసభ్యులు చేయవలసిన కృషిని వివరిస్తూ, వారింతకుముందు చేనేత పారిశ్రామికులకు జేసిన సేవను ప్రశంసిస్తూ శ్రీ బిట్టా భావనారాయణగారు మాట్లాడారు. శాసనసభ్యుల కర్తవ్యాన్ని ప్రస్తావించి, ప్రపంచ పరిస్థితుల సమీక్షచేసి, శ్రీ ప్రగడ కోటయ్యగారు చేనేత పారిశ్రామికుల సంఘంలో పుట్టి పెరిగి తమకు చేనేత సంఘ అభివృద్ధికై వారి జీవితాన్ని అంకితం చేస్తున్న విధానాన్ని విపులంగా తెలియజేశారు. చేనేత కార్మికుల దుస్థితిని వివరించి, ఆర్థికంగాను, విద్యావిషయకంగాను వారెన్నో శతాబ్దాలనుండి వెనుకబడి వుండుట స్వతంత్ర భారతావనిలో అత్యంత శోచనీయమని శ్రీ భావనారాయణగారు అన్నారు. నిరుపేదలై గర్భదారిద్ర్యంతో ఆక్రందించే ఈ కార్మికులకు ప్రభుత్వం ఉచిత విద్యాసౌకర్యాలు కల్పించాలని, అందుకు నూతన రాజ్యాంగం సంపూర్ణ సహకారం చూపాలని వక్కాణించారు పిమ్మట శ్రీ కంచి రామన్‌గారు మాటాడుతూ, ప్రస్తుతం చేనేత సోదరులు ఎదుర్కొనే కడగండ్లను గురించి విపులంగా మాట్లాడారు. చిత్తూరు జిల్లానుంచి చేనేతకుటుంబాలు కడుపు చేతపట్టుకొని వలసపోతున్నారని, ప్రభుత్వం వెంటనే రక్షణచర్యలు తీసికోవాలని విన్నవించారు. నూలు సంక్షోభ విషయంలో జరిగే అన్యాయాలను ఖండించారు.

తరువాత శ్రీ పైడా గోవిందరాజులుగారు మాటాడుతూ, శాసనసభ్యులను తాను ప్పుడు గౌరవిస్తున్నప్పటికీ ఐదు సంవత్సరాల తరువాతనే అభినందించగలనన్నారు. శాసనసభ్యులు దేశానికి చేయవలసిన సేవను వివరించి, చేనేత కార్మికులలో గల దారిద్ర్యాన్ని తొలగించి, తిండి గుడ్డ గృహవసతులు కలిగించాలని అభ్యర్థించారు. శ్రీ బత్తల ఆదినారాయణ సెట్టిగారు మాట్లాడుతూ, చేనేత పారిశ్రామికులకు కో-ఆపరేటివ్ సంఘలద్వారా గృహవసతులు కల్పించాలని పేర్కొన్నారు. అనంతరం శాసనసభ్యులు ముగ్గురూ దేశసేవను గురించి ప్రత్యుత్తరమిస్తూ, తాము పదవిలో వుండగల అయిదు సంవత్సరాలలో చేయగల సేవను వివరించి సభ్యుల యెదుట ప్రమాణం గైకొన్నారు.

శ్రీ ప్రగడ కోటయ్యగారు తమకు మద్రాస్ పద్మశాలి సంఘంవారు చేసిన మర్యాదకు కృతజ్ఞత తెల్పుతూ, తమ ఆశయాలను విపులంగా సభ్యులయెదుట పేర్కొన్నారు. చేనేతకార్మికకులంలో పుట్టి పెరిగిన తాను చేనేత కార్మిక సోదరుల సేవాభాగ్యానికే దోయిలొగ్గి జీవితాన్ని ధన్యం చేసికోగలనని ప్రమాణం చేశారు. పిమ్మట, మద్రాసు రాజకీయాలను గురించి, ప్రభుత్వ విధానంలో రాగల మార్పులనుగురించి, అనుకూలం మారే వాతావరణాన్నిగురించి వివరించారు. తరువాత చేనేతవృత్తి మిలుపోటీకి తాళజాలక పడేపాట్లు నుడివి, చేమగ్గాలమీద తయారు కావలసిన వస్త్రాలు మిల్లులలో తయారు కాకుండా చూడాలని చేనేత కార్మికులను హెచ్చరించారు. భారతదేశంలో వస్త్ర పరిశ్రమకు కావలసిన ముడిసరుకు కావలసినంత లభ్యమౌతున్నప్పటికీ దానిని సద్వినియోగపరచుకొనే అవకాశం దేశీయ లింకా కలిగించుకోవాలనందులకు చింతను వెలిబుచ్చారు చేనేత సోదరుల సహకారాన్ని ఆశిస్తూ తమ విధ్యుక్తధర్మాన్ని నెరవేర్చాలంటే ప్రజా సహకారం పూర్తిగా అవసరమని కోరారు. పిమ్మట పద్మశాలి సంఘ ఉపాధ్యక్షుడు శ్రీ రంగయ్య సెట్టిగారి అభివందనాలతో సభ ముగిసింది.

తపికల్లునుంచి పెన్సిలిన్ పంచదార ఉత్పత్తి

మద్రాసు, ఏప్రిల్ 5— తాటియాని గిరిజనవాసుల అభివృద్ధి సంఘంతరపున శ్రీ ఆర్. శ్రీరామమూర్తి, శ్రీ మారెళ్ల రామారావుగారు పెన్సిలిన్‌ను, పంచదారం ఉత్పత్తి చేసే మంత్రాల విషయమై జపాన్ పారిశ్రామిక రాయబారవర్గంలోని డాక్టరు ఇ. జి మునికాటా (డైరెక్టర్, చీఫ్ ఇంజనీర్, కెమికల్ ఇండస్ట్రీ కంపెనీ, కన్నమోరా హోటలులో కలిసి సంభాషించారు.

ఆ రాయబారవర్గ సభ్యులు సంఘాధ్యక్షుల నగరంనుంచి, కెమికల్ ఎనాలిసిస్ వగైరా తీసుకొని, తాము చేయగల సహాయం చేసి, యంత్రాలు ఎగుమతి విషయం త్వరగా అందచేయగలమని వాగ్దానం చేశారు

న్యూఢిల్లీ, ఏప్రిల్ 5—డాక్టర్ మలాన్ ప్రభుత్వం అనుసరిస్తున్న జాతి విచక్షణ శాసనాలను ప్రతిఘటించడంకోసం భారతీయులు, ఆఫ్రికనులు, తదితర రంగుజాతులవారు రేపు సాత్విక నిరోధోద్యమాన్ని ప్రారంభించడానికి సమస్త సన్నాహాలు చేసినటు ఇక్కడికి చేరిన సమాచారాన్నిబట్టి తెలుస్తున్నది.

యాడికిలో అగ్ని ప్రమాదం

18,000 రూపాయల నష్టం
2 ఎడ్లు, 1 గేదె చావు

యాడికి, ఏప్రిల్ 4—2 వ తేదీ రాత్రి 12 గంటలవేళ యాడిగి గ్రామానికి మూడుమైళ్ళ దూరాన వున్న కోనప్పుల్లంపాడు గ్రామంలో అగ్నిప్రమాదం సంభవించగా 11 కొట్టాలు తగులబడిపోయినవి. రెండు ఎద్దులు, ఒక గేదె చచ్చిపోయినవి. దాదాపు 40 బస్తాల ధాన్యం నాశనమైంది. ఇందువల్ల దాదాపు రూ 18,000 ఆస్తి నష్టమైంది. ఈ ప్రమాదంవల్ల దాదాపు అందాజా 45 మందికి కట్టుగుడ్డ, నిలవనీడ, తిన తిండి లేక అల్లాడిపోతున్నారు. వారు తిరిగి కొట్టాలు నిర్మించుకొనడానికి ఉచితంగా కోనప్పుల్లంపాడు ఫారెస్టునుంచి కలప, వెదురు తెచ్చుకొనడానికి అనుమతించవలసిందిగా కోరుతున్నారని శ్రీ దుద్దేకుంట వెంకటరెడ్డిగారు వ్రాస్తున్నారు.

జగన్నాధవలస గ్రామం భస్మీపటలం

లక్ష రూపాయల నష్టం

చంద్రయ్యపేట, ఏప్రిల్ 1—శ్రీకాకుళం జిల్లా, చీపురుపల్లి తాలూకా జగన్నాధవలస గ్రామం మార్చి 31 వ తేదీని పరశురామప్రీతి అయింది. దూరానవున్న మూడు నాలుగు యిండ్లు మనహా మిగతా గ్రామమంతా భస్మీపటలమై, గ్రామస్థుల ఆహారపదార్థాలు, వస్తు వాహనాది సర్వస్వము నాశనమైనవి. నష్టం అంచనాకు సరిగా దొరుకదు కాని, ఈ ఆర్థిక దుస్థితిలో గ్రామస్థులందరు నిలువనీడ, కట్ట బట్ట, తిన తిండిలేక ఘోర దురవస్థయందున్నారు. అగ్నిదేవులు మున్ను ముట్టుతున్నవి. 250 ఇళ్లు సర్వనాశనమైనట్లు, లక్ష రూపాయలకుపైగా నష్టం సంభవించినట్లు తెలుస్తున్నది.

రాజవోలులో

60 వేలు నష్టం

రాజవోలు, ఏప్రిల్ 3—23 వ తేదీ మధ్యాహ్నం 12 గంటలకు ఆత్మకూరుతాలూకా రాజవోలు గ్రామంలో అగ్నిప్రమాదం సంభవించిన సందర్భంలో 45 ఇళ్లు కాలిపోయినవి. 6,000 రూపాయల నష్టం సంభవించినట్లు అంచనా వెయ్యబడింది. ఫిబ్రవరి నెలలో వమూలయిన తిండిగింజలుగూడ కాలిపోయినవి. ఇద్దరికి ఒళ్లు కాలిపోయినది. వారు ఇద్దరు ఆత్మకూరు గవర్నమెంటు ఆసుపత్రిలో ఆరోజు సాయంత్రం చేర్చబడ్డారు. వారిలో ఒకడు మరణించాడు; రెండవ వ్యక్తి ప్రమాదస్థితిలో వున్నాడు. తహసీల్దార్, రెవిన్యూ ఇన్‌స్పెక్టర్ మా గ్రామానికి వచ్చి ఇండ్లు కాలిపోయినవారి పరిస్థితులను గమనించారు. ఇక కట్టుకొనడానికి తాటిమానులు, తాటియాకులు, వెదుళ్లు ఉచితముగా వెయ్యవలసిందిగా ప్రజలు కోరుతున్నారు.

1952 ఏప్రిల్ 7, సోమవారం
నందననామ సంవత్సర
చైత్ర శుద్ధ ద్వాదశి
ద్వాదశి ఉ॥ 10-41 గంటలవరకు
పుబ్బ తె॥ 3-57 గంటలవరకు
వర్జ్యం: ప॥ 10-34 నుంచి 12-17 గంటలవరకు

రేడియో

(ఏప్రిల్ 8, మంగళవారం)

విజయవాడ 357.1 మీటర్లలో: ఉదయం 7-0 (తె. వా); 7-15 మద్రాసు బి వలె; 7-30 మద్రాసు వలె; 8-0 (ఆం. వా); మధ్యాహ్నం 1-0 మద్రాసు బి వలె; 1-30 మద్రాసు ఎ వలె; 1-40 (హిం. తె. వా); 4-0 (రి); సాయంత్రం 5-30 టి. కె యశోదాదేవి (గా); 5-50 టి. శ్రీరామమూర్తి (వ); 6-10 నాటిక ప్రకటనలు, వాతావరణం; 6-20 (రి); 6-30 గ్రామస్థుల కార్యక్రమం; 7-0 (తె. వా); 7-15 గ్రామస్థుల కార్యక్రమం; 7-30 సంగీత శిక్షణ; 7-45 విశ్రాంతి—రూపకం: రచన-పాలగుమ్మి పద్మరాజు; 8-0 టి. కె. యశోదాదేవి (గా); 8-30 టి. శ్రీరామమూర్తి (వ); 9-0 (ఆం. వా), 9-30 ప్రసార సమాప్తి.

మద్రాస్ (ఎ) 211.3 మీటర్లలో ఉదయం 7-0 స్వాగతం; 7-30 టి. వి. వెంబుఅయ్యర్ (గా); 8-0 (ఆం. వా.); మధ్యాహ్నం 12-30 పద్మకంచేరి రామభాగవతర్; 1-0 మహిళామండలి కార్యక్రమం; 1-30 (రి); 1-40 (హిం వా); 1-50 (రి); 2-30 (మా. రి); 4-30 (రి); సాయంత్రం 5-30 పుదుక్కోట్టయి కె. ఉక్కడై (వ); 6-0 (ఆం. వా.); 6-10 నాటిక ప్రకటనలు, వాతావరణం, వాణిజ్య వార్తలు (ఆం); 6-20 కె. వి. కృష్ణన్ (గా); 7-0 (రి); 7-45 తిరుచ్చిపలై—మధుర మణి అయ్యర్ (గా), టి. గురురాజప్ప (వ); దక్షిణామూర్తి (మృ); 9-0 (ఆం. వా); 9-15 (హిం. వా); 10-0 (రి); 10-30 ప్రసార సమాప్తి.

మద్రాస్ (బి) 270.3 మీటర్లలో ఉదయం 7-0 (తె. వా); 7-15 (రి); మధ్యాహ్నం 12-0 కార్మికుల కార్యక్రమం; 1-0 (రి); 1-30 (ఆం. వా.); 1-40 (రి); 1-50 (తె. వా); 2-0 విలయవిద్వాంసుడు (పా); 2-10 (హిం. పా) 4-0 ఆరణి వి. శారదాంబాళ్ (గా); సాయంత్రం 6-20 (రి); 6-30 గ్రామస్థుల కార్యక్రమం—ధరలు, ప్రకటనలు; 7-0 (తె. వా); 7-15 గ్రామస్థుల కార్యక్రమం; 7-30 నాటకరీతులు: వ్యాయోగం—ప్రసంగం: వై. పద్మనాభస్వామి; 9-30 పాలయూర్ కె. వెంకటరామన్; 10-30 ప్రసార సమాప్తి.

హైదరాబాద్ 411.0 మీటర్లలో ఉదయం 7-0 (తె. వా); 7-15 ఎమ్. ఎస్. సుబ్రహ్మణ్యం; 8-0 (ఆం. వా); 8-15 జవ్వరీలాల్ (భ); 8-30 మహమ్మద్ యాకూబ్ (తు. దా); 8-45 ఎ. ఎస్. గోస్వామి (ఖ్యాల్ ఆసావెరి); 9-0 (ఉ వా); మధ్యాహ్నం 12-30 (రి); 1-0 (రి); 1-30 (ఆం. వా.); 1-40 (రి); 1-50 (తె వా); సాయంత్రం 6-0 (ఆం. వా.); 6-10 నాటిక ప్రకటనలు; 6-15 జవ్వరీలాల్ (భ); 6-30 మహమ్మద్ యాకూబ్ (దా. వ); 6-45 గ్రామసీమ; 7-0 (తె. వా); 7-15 గ్రామసీమ—కొండపల్లి బొమ్మలు: ప్రసంగం: వి. మాణిక్యరావు—మార్కెట్ ధరలు, వాతావరణం; 8-0 (ఉ. వా.); 8-15 వాచిక ... రాజాద్—... ఎస్. ప్రకాశరెడ్డి; 8-30 ... (ఖ్యాల్ కామోద్); ... (కానూన్‌వాద్యము) ... 9-30 ఎమ్. ఎస్. సుబ్రహ్మణ్యం; ప్రసార సమాప్తి.

బొంబాయి మద్యనిషేధ కాలపరిమితి 1953 జనవరి 28 పెంచుతూ బొంబాయి ప్రభుత్వం నాడు ఒక ప్రకటన చేసింది.

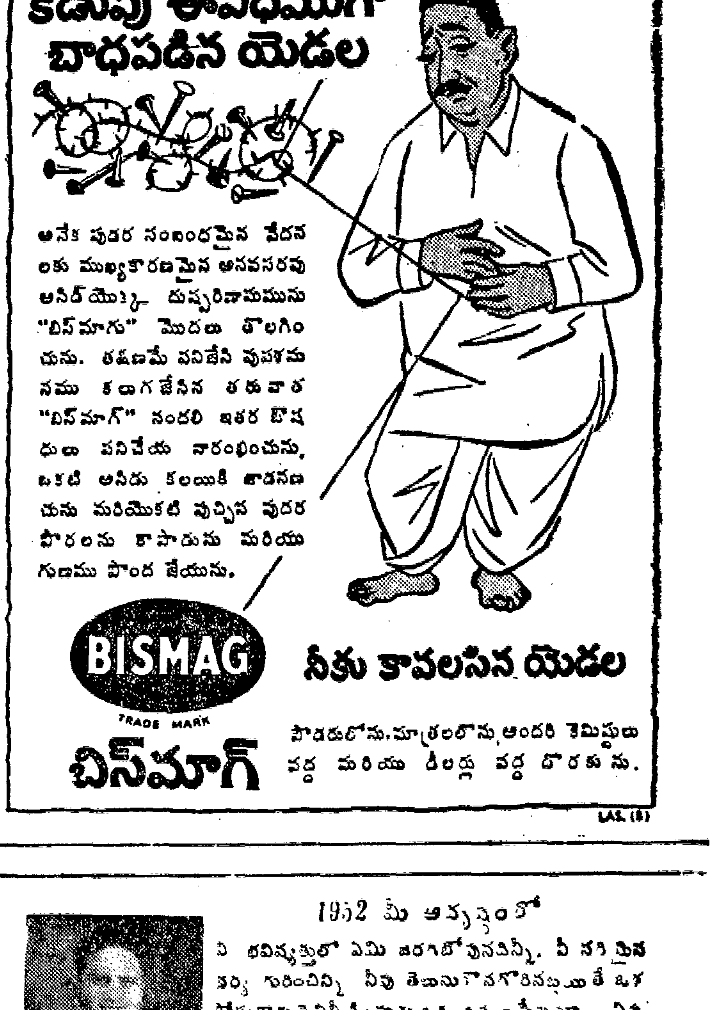

1952 మీ అదృష్టంలో

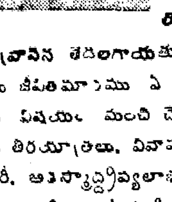

మీ భవిష్యత్తులో ఏమి జరుగబోవునవిన్నీ. మీ సరియైన ... గురించిన్నీ మీవు తెలుసుకొనగోరినట్లయితే ఒక పోస్టుకార్డు పెనిసిల్‌తో ఒక పుష్పం పేరువ్రాసి ... వ్రాయు తేదీ వేళ వివరములు, మీ సరియైన చిరునామాయున్నూ వెంటనే పంపుము జ్యోతిష శాస్త్రములోని రహస్య గణిత మూలము మేము గుణించి, మీవు కోర్వవాన తేదిలగాయతు 12 మాసములలో మీయొక్క అదృష్టము, లాభనష్టములు జీవితమార్గము ఏ వ్యవహారములో మీకు జయము కలుగును, మీ ఉద్యోగము విషయం మంచి చెడులు, మార్పులు, ఆరోగ్య విషయము, పరదేశగమనము తిరుగుబాటులు, వివాహము, స్త్రీ సుఖము, సంతానము, నిధినిక్షేపములు, లాటరీ, ఆకస్మాద్ద్రవ్యలాభము మొదలగువానిని గురించి స్పష్టముగా మావారిగా వ్రాసి రు. 1-4-0 లకు మాత్రము వి. పి. గా పంపగలము (వి. పి. ఛార్జిలు ప్రత్యేకం) దుష్టగ్రహములేవైనా వున్నయెడల శాంతిచేయు విధానం కూడా తెలుపుచూ చేయవలసిన వివరములు మా పూనీపైన పంపబడును. మేము పంపిన లేఖలోని మీకు తృప్తిగా నుండని యెడల ఫీజుము వాపసుచేయబడును ఒకసారి పరీక్షించి చూడుడు.

పండిత దేవదత్ శాస్త్రి, రాజ్‌జ్యోతిష (ఏ.పి.యం.) కర్తార్‌పూర్ (ఇ.పి.)
Pt. Dev Dutta Shastri Raj-Jyotishi
(A.P.M.) Kartarpur. (E.P.)

"ఏ పల్లె వెళ్లినా, ఏ ఇల్లు చూచినా విషాదకర దృశ్యాలే"

వాయల్పాడు తాలూకా గ్రామాల దుస్థితి వివరణ

గుంట్లూరు, ఏప్రిల్ 4 — చిత్తూరు జిల్లాబోర్డు సభ్యుడు శ్రీ పి. సి. నారాయణ శెట్టిగారు వాయల్పాడు తాలూకాలో పర్యటించి, ఆ గ్రామాల శోచనీయ పరిస్థితులను పేర్కొంటూ, తక్షణమే తీసుకోవలసిన నివారణ చర్యలను వివరిస్తూ ఇలా ఒక ప్రకటన చేశారు:—

"నేను ఈ వారంలో వాయల్పాడు తాలూకాలో పెద్దప్రాంతాలను ముఖ్యంగా గుంట్లూరు గ్రూపు గ్రామాలలో పర్యటించాను. వ్యవసాయం తరుగుకొనిపోయే పరిస్థితులను చూచి పరిశీలించాను. సత్వర సహాయంకొరకై ఈ గ్రామాలవారు వ్రాసుకున్న మహజరును నాడా చిత్తూరుజిల్లా కలెక్టరుకు పంపించాను.

"ఏ పల్లెకు వెళ్లినా ఏ ఇల్లు చూచినా విచారకర దృశ్యాలే పశుగణం ఒక్కొక్కటిగా నశించిపోతున్నది గాటి గుంజలవద్ద తాటాకులు తినబడుతున్నవి. ఇదే నేడు అన్ని ప్రాంతాలలోను పశువులకు ముఖ్యాహారంగా తినబడుతున్నది.

"లేత ఈతచెట్లను పీక ప్రజలు కూకటి వ్రేళ్ళవరకు త్రవ్వివేసి ఆకలికి తాళలేక కడుపు చిచ్చుకొరకు లేత ఈత గడను తింటున్నారు. అవి కూడా అయిపోయినవి. అటు పిమ్మట పేదప్రజల సంగతి ఏమవుతుందో ఊహ కందడంలేదు. ఆకలి మరణాలు తప్పవేమోనని అనిపిస్తున్నది. ఈ ప్రాంతంలోని హరిజనవాడను దర్శించాను. క్షామ దేవత తాండవ మాడుతున్న జీవచ్ఛవాలు. ఎముకల గూడు ఆకలి, ఆకలియని, అరచుటతప్ప మరొకమాట వినలేము. ఈ ప్రాంతాలకు సర్కారు సహాయం తగినంతగా లేదు. కరువు అప్పులకు అర్జీలు మంచినీటి బావులకొరకు దరఖాస్తులు వ్రాసి పంపుకొనుటే గాని వాటికి జవాబులేదు.

పొలాలను పారచూచే పచ్చగా కనబడుతున్నదేమీ లేదు. ఆ ముదురు ఈతచెట్లకు పచ్చగా కనబడుతున్న ఆ మట్టలను కొట్టి మోపులను కట్టి వాటిని తెచ్చి పశువులముందర వేస్తున్నారు. ఎముకల గూళ్లవలె కనబడుతున్న పశువులు ఈతాకును నమలలేక ఆకలికి నిదిలేక వగం నమలి అలాగే విడిచి పెడుతున్నవి. కనుక, ప్రభుత్వం తిండిగింజలకంటె నోరులేని పశువుల ఆకలిని బాపడానికి క్షత్వరిమేతనువును తెప్పించి ఈ ప్రాంతం పశుగణాన్ని రక్షించాలి. ఎంతమాత్రం విలంబన తగదు.

'ఇప్పటికే పశువులు చాలావరకు నశించి రైతాంగ్రహాంబల్ల స్వరంలో తొలకరించి చినుకులు రాలిపడగానే, బాగిలి పశువులు లేవు. తిరిగి ఎద్దులను [illegible] అర్జీలు వ్రాసు వకాలంలో ఆక రైతాంగానికి లేదు గ్రహించి తొలకరి ఉత్తర సర్కారులు, మైసూరు, తిరువాన్కూరు మున్నగు వ్యవసాయాని కనువైన పశు పేకరించి, పశు మంద కిఱుక్కు అడవులలో భద్రపరచి, ఈ అలో పేద్యంకొరకు ఎద్దులు అవసరమై రౌతైగ రైతులకు ప్రతి మీరెత్తులను తగిన కాలంలో ఎద్దులను అప్పుకింద ఇవ్వవలెనని ఈ ప్రాంత రైతాంగం కోరుతున్నది. ప్రస్తుతం గుండూరు పేరుతో య౦డొడ్డిపల్లెలో నిర్వహించబడుతున్న గంజిసత్రం గుండూరులోనే నిర్వహించబడవలెనని కూడా అర్థిస్తున్నారు.

"చేతిలో డబ్బులేక గంజికేంద్రాలకు వెళ్ళి గంజి త్రాగుటకు నిడియ పడుతూ చేయటానికి పనిలేక ఆకలి కడుపులను అణచి పెట్టుకొంటున్న యువకుల స్థితి మరింత శోచనీయం కనుక, వీరికి కూలీలను కల్పించుటకై ప్రభుత్వం చిత్తూరు జిల్లాబోర్డును ఈ క్రింది పనులను కరువు నిమిత్తం ప్రారంభించమనడం అవసరం:

చెరువు:—(1) దిమ్మెపరెడ్డి చెఱ్వు (2) కాళ చెఱ్వు (3) రావికుంట (4) రడ్డికుంట, గుమ్మళ్ళ నూతికాల్వ.

త్రాగు నీటిబావులు:—(1) కొర్నమిట్ట పల్లె (2) అదవారిపల్లె హరిజనవాడ (3) చీకనాథిపల్లె (4) పెద్దమాలపల్లె (5) ఇండ్లూరు మాదిగపల్లి.

కొత్తరోడ్లు:—(1) గుండూరునుండి కడప-చిత్తూరు ట్రంకురోడ్డులో కలుపడానికి ఒక కొత్తరోడ్డు—2 మైళ్ళు; (2) కొర్నమిట్టపల్లె నుండి గ్యారంపల్లెమీదుగా డిటి— చిత్తూరు ట్రంకురోడ్డులో కలుపడానికి కొత్తరోడ్డు—3 మైళ్లు; (3) గుండూరుగ్రామ అదవారిపల్లెనుండి మహల్ కదిరాయచెఱ్వు రోడ్డులో కలుపడానికి ఒక కొత్తరోడ్డు—2 మైళ్ళు, (4) గుండ్లూరు-వాయల్పాడు రోడ్డు.

తాడిపత్రిలో క్షామనివారణ సంఘం

తాడిపత్రి, ఏప్రిల్ 2 — సర్వెంట్స్ ఆఫ్ ఇండియా సొసైటి (మద్రాసు) కార్యదర్శి శ్రీమన్ ఆర్. వెంకటరామన్, ఆంధ్రమహాసేవక కార్యాధికారి శ్రీ యస్. సత్యనారాయణ (కాంగ్రెసువారు) గారు ఈ గ్రామానికి వచ్చారు. రాయలసీమ క్షామనివారణ సంఘాన్ని స్థాపించారు. అధ్యక్షులు- శ్రీ కె. రంగయ్య శెట్టిగారు, కార్యదర్శి- శ్రీ యస్. పి. సుబ్బారావుగారు. ఈ సంఘంవారు మున్సిపల్ [illegible] వెద్యశాలలో ఉచితంగా పిల్లలకు, గర్భిణీ స్త్రీలకు వందమందికి మించకుండా ప్రతిరోజు పాలు సరఫరా చెయ్యడానికి రయిచారు. ఈ సంఘానికి [illegible] రెడ్ క్రాస్ సొసైటి, తాడిపత్రివారు రు 100/- పాలసరఫరా సంఘంవారు రు 50/- విరాళమిచ్చారు. మున్సిపల్ చయిర్మన్ మున్సిపల్ కార్యాలయంనుంచి రు 500/- విరాళం పంపించడానికి వాగ్దానం చేశారు. ఆంధ్రమహాసభ తరపున శ్రీ సత్యనారాయణగారు రు 100/- మంజూరు చేయగలనని మాటయిచ్చారు. 150 పౌండ్ల పాలపొడి సర్వెంట్స్ ఆఫ్ ఇండియా సొసైటీ మద్రాసుశాఖవారు పట్టుట చేశారు.

4 వాగన్ల బియ్యం

రాయలసీమకు తిరుచీరపల్లి విరాళం

తిరుచిరాపల్లి ఏప్రిల్ 5—20 వేల రూపాయల ఖరీదుచేయుగల నాలుగు వాగన్ల బియ్యాన్ని క్షామబాధితుల సహాయార్థమై రాయలసీమకు ఈ జిల్లా ప్రొక్యూర్‌మెంట్ ఏజెంట్లు పంపారు.

ఇదివరకే మూడు వాగన్ల ఎండుగడ్డికూడా రాయలసీమకు పంపబడింది.

తిరుచిరాపల్లి రేషన్‌దుకాణాల యజమానులు 3 వేల రూపాయల ఖరీదుచేయుగల ఆరుపేల చాపలను పీడిత ప్రాంతాలవారికి పంపడానికి సిద్ధంగా వున్నామని ప్రకటించారు.

క్షామబాధితుల సహాయార్థమై విరాళాలు ప్రోగుచేయడానికి కలెక్టర్, అడిషనల్ జిల్లా మెజిస్ట్రేటు కూడా విశేషంగా కృషిచేస్తున్నారు.

కర్నూలు జిల్లా క్షామపీడితులకు తిరుచీరపల్లి సాయం

800 మిల్లు చీరెలు, ఒక వాగన్ బియ్యం, ఒక వాగన్ గడ్డి పంపినట్లు కలెక్టరు ప్రకటన

కర్నూలు, ఏప్రిల్ 3—కర్నూలు జిల్లాలో క్షామ పీడితుల సహాయార్థం తిరుచీరపల్లి జిల్లా ప్రజలు 800 మిలుచీరెలను, ఒక వ్యాగన్ బియ్యం, ఒక వ్యాగన్ గడ్డి పంపినట్లు జిల్లా కలెక్టర్ శ్రీ పి. వి. మాధవరావుగారు విలేకరులకు తెలిపారు.

ఈ బియ్యం వ్యాగన్ మార్కాపురం తాలూకాకు, గడ్డి గిద్దలూరుకు పంపబడినవనీ, చీరెలమాత్రం దాతలు సూచించిన వారికే పంచగోరుతున్నామనీ, ఇంకా వారినుంచి సూచనలు రాలేదని కలెక్టరు చెప్పారు.

ట్రినిడాడ్‌నుంచి 20 టన్నుల బియ్యం విరాళం

ట్రినిడాడ్ దేశం పౌరులు విరాళంగా పంపిన 20 టన్నుల బియ్యం కూడా తమకు చేరినవని కలెక్టర్ చెప్పారు.

ఈ జిల్లాలోని క్షామప్రాంతాలలో గవర్నర్ పర్యటించిన ఫలితంగా ప్రజల కోరికమేరకు గంజికేంద్రాలలో గట్టిజావ యివ్వబడ దేమేకాక అందులో బియ్యం, పెసలు, ఎర్రగడ్డలు, మిరపకాయ దొర చేర్చి రుచికరంగా తయారుచేయబడుతున్నదని కలెక్టరు తెలిపారు. ఒకపడి స్వరణాల్ల బియ్యం, అరపావు పెసలు, యింకా మిర్చి ఉల్లి గడ్డలు చేర్చబడుతున్నాయనీ మొత్తంకలిసి తలకు రెండణాల ఖరీదు ఆహారం యివ్వబడుతున్నదని అన్నారు. యింతకు పూర్వం ఒక్కొక్కరికి యిచ్చే గంజి ఖరీదు మూడుకానులు మాత్రం వుండేదన్నారు.

క్షామ ప్రాంతాలకు సహాయం నిమిత్తం ప్రభుత్వం మంజూరుచేసిన సొమ్మంతా ఖర్చు పెట్టబడినదనీ, కరువుపనులు త్వరితగతిని సాగింపబడుతున్నవనీ, ఈ పనులలో మొత్తం రోజూ 10,000 మందికి పని లభించగలదని వివరించారు.

ఈ జిల్లాలో భూమిని వదలి పెట్టిన రాజకీయ బాధితులెవరూలేరని ఒక ప్రశ్నకు కలెక్టర్ సమాధాన మిచ్చారు.

పబ్లిక్ బావులేకాకుండా ప్రైవేటు బావులను కూడా సర్కారుసొమ్ముతోలేతు చేయించవచ్చునని తమకు ఉత్తరువులు చేరాయనీ, ఏ బావులైనప్పటికీ ఆరుఅడుగుల లోతు మాత్రం ప్రభుత్వం సొమ్ముతో లోతు చేయబడగలవనీ, ఆపైన అవసరమైతే స్థానిక ప్రజలే స్వయంగా లోతు చేయించుకోవాలని తెలిపారు.

ఇంతకీ కంట్రాక్టర్లకు యివ్వబడిన పనులు మినహా ముగిసిన పనులన్నీ ఆ నూతిదారు మేస్త్రీల ద్వారానే నిర్వహించబడాలని ప్రభుత్వం ఉత్తరువు చేసిందన్నారు.

రామకృష్ణ మఠంవారు సేకరించిన విరాళాలు

కడప, ఏప్రిల్ 4—రామకృష్ణమఠంవారికి రాయలసీమ క్షామబాధితుల సహాయ కార్యక్రమానికి వినియోగించే నిమిత్తము కాకినాడ, రాజమండ్రి పౌరులు 390 రూపాయలు విరాళమిచ్చారు.

కాకినాడలో వసూలు అయిన విరాళాల వివరాలు ఇవి:—

శ్రీ పైడా వెంకటనారాయణగారు	100-0-0
శ్రీ పైడా శ్రీరామకృష్ణయ్యగారు	50-0-0
మెస్సర్స్ బంగారు చెక్క అండ్ కంపెనీ	25-0-0
శ్రీ పడమట శేషగిరిరావుగారు	20-0-0
శ్రీ పాముపూడి బాపిరావుగారు	10-0-0
డాక్టర్ కె. రామచంద్రరావుగారు	10-0-0
డాక్టర్ డి. చలపతిరావుగారు	10-0-0
శ్రీ బంగారు కోటిరెడ్డిగారు	10-0-0
శ్రీ బొడు సత్యనారాయణగారు	10-0-0
శ్రీ గుడిమెట్ల వెంకటరావు, జగన్నాథరావు సోదరులు	10-0-0
శ్రీ బచ్చు వెంకటాచలంగారు	10-0-0
	275-0-0

రాజమండ్రిలో వసూలు అయిన విరాళాల వివరాలు:—

శ్రీ కొమ్మిపల్లి వెంకట సరసన్నగారు (కన్నాపురం)	100-0-0
శ్రీ పైడా సూర్యనారాయణమూర్తిగారు	10-0-0
విదియార్థుల పలువురి విరాళం మొత్తం	5-0-0
మొత్తం	390-0-0

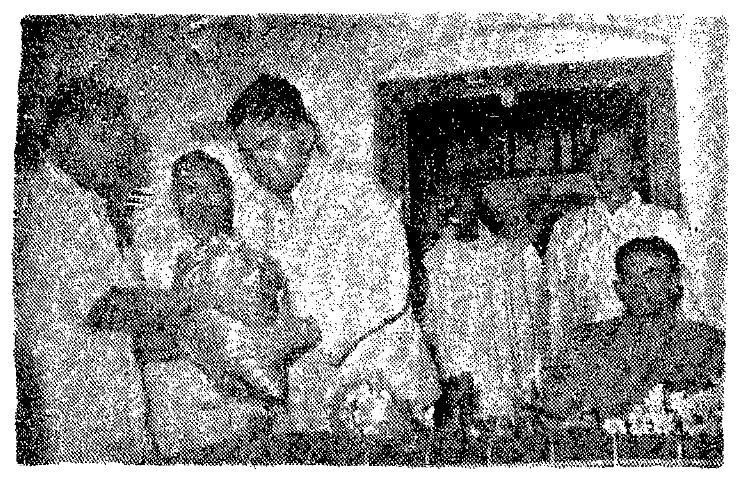

రాయలసీమ క్షామ నివారణకు కోలవెన్ను గ్రామస్తులు 110 బస్తాల ధాన్యం విజయవాడ సబ్ - కలెక్టర్‌కు సమర్పించినప్పటి చిత్రం

వసతిలేకుండా, వ్యక్తిగత హామీలపై కరువు అప్పులు

చిత్తూరుజిల్లాలో రైతులకు ఇవ్వాలని ఉత్తరువులు జారీ అయినట్లు వివరణ

చిత్తూరు, ఏప్రిల్ 5—నూతులు త్రవ్వకానికి అప్పు లిచ్చేందుకు అనుసరించబడుతున్న విధానాన్నే భూములుగల రైతులకు జీవనభృతి ఋణాలు ఇవ్వడంలో అనుసరించవలసిందిగా కింది ఉద్యోగులకు ఉత్తరువులు జారీచేయబడినవని చిత్తూరుజిల్లా కలెక్టరు పర్సనల్ అసిస్టెంట్ శ్రీ ఆర్. రామమూర్తిగారు నేడు పత్రికా విలేకరుల గోష్ఠిలో వెల్లడించారు. ఈ ఋణాలకు వడ్డీ వుండదనీ, వ్యక్తిగత హామీ పైనే ఈ అప్పులు ఇవ్వాబడగలవనీ వివరిస్తూ భూము లున్నవారికి, భూమి ఎవరి ఆక్రమణ కిందవుంటే వారికికూడా ఈ అప్పులు ఇవ్వబడగలవన్నారు. క్షామబాధితులకు సహాయం జరగడంలో విలంబన జరుగుతున్న ఫిర్యాదును గురించి ప్రస్తావన రాగా, ఇప్పుడు కరువు అప్పులు ఇచ్చే పద్ధతి సవరించబడినందున ఇక అలాంటి ఫిర్యాదులకు అవకాశం వుండబోదని తాను ఆశిస్తున్నట్లు శ్రీ రామమూర్తి గారు చెప్పారు.

ఏప్రిల్ నెలలో చిత్తూరుజిల్లాకు అయిదు లారీలను మంజూరు చేసిందనీ, అప్పుడే ఆ అయిదు లారీలు వచ్చినవనీ, గ్రామాలకు నీటి సరఫరాకు ఈ లారీలు ఉపయోగించబడగలవని కూడా శ్రీ రామమూర్తిగారు అన్నారు.

చిత్తూరుజిల్లాలో క్షామనివారణ కార్యక్రమం శ్రీ రామమూర్తిగారి ఆజమాయిషీలోనే వుంది. గత మూడవ తేదీన జరిగిన తాలూకా సప్లయి ఆఫీసర్ల, అసిస్టెంట్ టి. యస్. ఓ.ల సమావేశానికి శ్రీ రామమూర్తిగారు అధ్యక్షత వహించారు. ఈ సమావేశంలో జిల్లా హెల్త్ ఆఫీసర్ డాక్టర్ డి. యస్. శ్రీనివాసన్‌గారు గంజిసత్రాలను పరిశుభ్రంగా, ఆరోగ్యప్రదంగా నడపడానికి కొన్ని సూచనలు చేసి, ఈ సూచనలను ఎలా అమలుజరుపునదీ తెలిపే త్వరలోనే చేస్తామని వాగ్దానం చేశారు.

తమ తమ ప్రాంతాలలో ఇంకా గంజి సత్రాలను ప్రారంభించవలసిన అవసరం కలదేమో వివరించవలసిందిగా సభ్యులను అధ్యక్షుడు కోరారు. ఆ గంజి సత్రాలను ఆరోగ్య శాఖాధికారి చెప్పినట్లుగా ఆరోగ్యప్రదంగా నిర్వహించడానికి అవసరమైనవాటిని వివరించవలసిందిగా కూడా ఆయన కోరారు. (మ. వి.)

శ్రీమతి వేదవల్లిగారు ఈ సత్రాన్ని నిర్వహిస్తున్నారు. దీనిలో వరి అన్నం, సాంబారులతో 350 మందికి భోజనం పెడుతున్నది. కనీసం మూడు మాసాలపాటైనా ఈ సత్రాన్ని తాము నిర్వహించగలమని ఆశిస్తున్నట్లు శ్రీమతి వేదవల్లిగారు అన్నారు.

తుమ్మలచెరువు, కల్లూరు గ్రామాలలో రెండు నూతులను మరమ్మతుచేసి శాశ్వతంగా అవి ఉపయోగపడేటట్లు చేయడానికిగాను 1,700 రూపాయలను ఇవ్వగలనని స్వామి నిత్యబోధానందగారు ప్రకటించారు.

కల్లూరు, తుమ్మలచెరువు గ్రామాలు రెండింటిలోను పెయ్యి పశువులను పోషించడానికి ఒక కేంద్రాన్ని, ఒక శిశుసంరక్షణ కేంద్రాన్నికూడా రామకృష్ణ మఠంవారు ప్రారంభించబోతున్నారు.

వేంపల్లి ఫిర్కాలోని గొల్లపల్లిలో ఇస్లాము మఠంవారు నడుపుతున్న గంజిసత్రం కాక కొల్లి రామమ్మ కంద్రిగ గ్రామంలో మరొక గంజిసత్రాన్నికూడా రామకృష్ణ మఠంవారు ప్రారంభించారు. ఇక్కడ 350 మందికి గంజి పోస్తున్నారు. ఈ గ్రామాలలో నూతుల త్రవ్వకం మరమ్మతుల పనులు సాగుతున్నవి. చెంగలరెడ్డి కంద్రిగ గ్రామంలో ఒక బావి మరమ్మతు పూర్తి అయింది. ఆ నూతినుంచి గ్రామస్తులందరూ నీళ్లు తెచ్చుకుంటారు. రైతులకు కూడా అది బాగా ఉపయోగిస్తున్నది.

కాకినాడ తాలూకాలోని రేలంగి గ్రామస్తులు రామకృష్ణ మిషన్ వారికి ఇచ్చిన 275 బస్తాల వడ్లు, 60 బండ్ల ఎండు గడ్డి, ప్రస్తుతం ఇక్కడికి రవాణా చేయబడుతున్నవి.

చిత్తూరుపట్నం నీటి ఎద్దడి

గతవారంనుంచి మరింత అధ్వాన్నం

చిత్తూరు, ఏప్రిల్ 5—నీటి సరఫరాలో వినియోగించబడుతూవుండగా చెడిపోయినమ్యూనిసిపల్ లారీలలోను తిరిగి విన్నటినుంచి రెండు పనిచేస్తున్నవని విన్న మునిసిపల్ చెర్మన్ శ్రీ సి. రఘుపతి చెట్టిగారు ప్రకటించారు. ఈ జిల్లాకు వినియోగించడానికి ప్రభుత్వం పంపిన అయిదు లారీలలోను మూడింటిని పట్టణంలో నీటిసరఫరాకు ఇవ్వవలసిందిగా కలెక్టరును తాము కోరనున్నట్లు కూడా చెర్మన్ వెల్లడించారు. కిందటివారం కంటె పట్టణంలో నీటిసరఫరా పరిస్థితి మరింత అధ్వాన్నమైంది.

కలెక్టరు కనుక మూడు లారీలను మునిసిపాలిటీ ఆజమాయిషీకింద వుంచేటట్లయితే ప్రస్తుతానికి పట్టణపు నీటి ఎద్దడిని ఆదుకోవచ్చునని కూడా చెర్మన్ అన్నారు. (మ. వి.)

రామకృష్ణమఠం సేవా కార్యక్రమం

తుమ్మలచెరువు, కల్లూరుగ్రామాలలో కృషి

గంజి త్రాగతోపాటు నూతుల మరమ్మతు

చిత్తూరు, ఏప్రిల్ 5—చంద్రగిరి తాలూకా పూడికి మూడు మైళ్ళ దూరంలో గల తుమ్మలచెరువు గ్రామంలో శ్రీమతి ఇ. వేదవల్లిగారు నిర్వహిస్తున్న సత్రానికి రామకృష్ణమఠం అధినేత స్వామి నిత్యబోధానందగారు ప్రారంభోత్సవం జరిపారు.

తూర్పు గోదావరిజిల్లా విద్యాశాఖాధికారి శ్రీ ఇ. జగన్నాథాచారిగారి సతి ఆయున

కాంగ్రెసు కమిటీ క్షామ నివారణ నిధి

మద్రాసు, ఏప్రిల్ 5 —ఆంధ్రప్రదేశ్ కాంగ్రెసు కమిటీచే ఏర్పాటుచేయబడిన క్షామ నివారణ నిధికి నేడు చేరిన విరాళాలతో సహా మొత్తం నిధి రు. 81,948-1-3 లు అయినదని ప్రకటించబడింది.

క్షామ బాధితులకు విరివిగా సహాయం

అన్ని వర్గాలు చేయాలని రైతు సంఘ కార్యకర్తల వినతి

చల్లపల్లి, ఏప్రిల్ 5—కృష్ణాజిల్లా రైతు సంఘాధ్యక్షులు శ్రీ చండ్ర రామలింగయ్యగారు, దివి తాలూకా అసెంబ్లీ సభ్యుడు శ్రీ గుంటూరు బాపనయ్యగారు తదితర రైతు సంఘం కార్యకర్తలు కలసి రాయలసీమ క్షామబాధితుల సహాయార్థమై విరివిగా విరాళాలు ఇవ్వవలసిందిగా అన్ని వర్గాలకు విజ్ఞప్తిచేస్తూ ఒక ప్రకటన చేశారు.

ఆ ప్రకటన పాఠ మిది:

"గత మూడుసంవత్సరాలుగా అనంతపురం, చిత్తూరు, కడప, కర్నూలు జిల్లాలలోను, ఈ సంవత్సరం నెల్లూరు, గుంటూరు జిల్లాలలోని మెట్టతాలూకాలలోను పంటలు పోయినవి. ఈ ప్రాంతాలలో దారుణమైన కరువు మరొకసారి తలయెత్తి భయంకరరూపం దాల్చింది. ప్రజలకు తిండి, పశువులకు మేత కరువైనవి. త్రాగడానికి నీరుకూడా లేకుండా పోయింది. ఆకలిమంటలు చల్లార్చుకోడానికి ఈతగుజ్జు కలబంద, చింతగింజలు ఆహారమైనవి. మేత దొరకక పశువులను చంపి తింటున్నట్లు, ఆకలితో కొన్నిచోట్ల మరణించినట్లు వార్తలు వస్తున్నవి. వేలకొలది ప్రజానీకం యితర ప్రాంతాలకు వలసపోతున్నారు. కడుపు కక్కుర్తితో కన్నబిడ్డలను అమ్ముకొనే దుర్గతి పట్టింది.

"ప్రభుత్వం కొన్నిగంజి కేంద్రాలను స్థాపించింది. కొన్నాళ్లు ఈ గంజిని త్రాగితే కలరా వస్తుందని ఆరోగ్య శాఖాధికారులే చెప్తున్నారు. ఈ గంజి సైతం అందరికీ అందుబాటులో లేదు. కరువుతో బాధపడుతున్న ప్రజలు కలరా, మశూచి, మొదలయిన అంటువ్యాధులకు గురి అవుతున్నారు.

"ప్రజలు ఎంతో ఆందోళన చేసిన తరువాత ప్రభుత్వం 6 కోట్ల 64 లక్షల రూపాయలు మాత్రం మంజూరు చేసింది. ప్రభుత్వ మిచ్చే ఈ మొత్తం క్షామపీడితులకు చాలా స్వల్పం. ప్రజలంతా ఐక్యంగా క్షామపీడితులకు వివిధ రూపాలలోను సాహాయం చేస్తేనేకాని ఈ కష్టాలనుండి వారు గట్టెక్కలేరు.

"అన్నివర్గాల ప్రజలు తమ శక్తికొలది ధాన్యం, డబ్బు, బట్టలు, గడ్డి వగైరాలు విరాళాలు ఇచ్చి సోదర ప్రజలకు ప్రాణభిక్ష పెట్టాలని విజ్ఞప్తి చేస్తున్నాము."

విద్యార్థులకు అభ్యర్థన

సెలవులలో క్షామపీడితులకు సేవా కార్యక్రమాన్ని నిర్వహించాలని

గుంటూరు, ఏప్రిల్ 3 —గుంటూరు హిందూకాలేజీ సంఘ సేవాసమితి అధ్యక్షుడు శ్రీ ఉ సేం సశర్మగారు వేసంగి క్షామపీడితులకు సేవచేయవలసిగా విద్యార్థులను హెచ్చరిస్తూ ఈ కింది ప్రకటన చేశారు:—

"గుంటూరు మెట్టతాలూకాలలోను, రాయలసీమలోను ఏర్పడిన దుర్భరక్షామాన్ని గురించి మీకందరికీ తెలుసును. ఆంధ్రదేశంలోని అనేక [illegible] తోచిన విధాన [illegible] సమితులు ఏర్పడివున్నవి. [illegible] లలో ముందుకువచ్చి పనిచేయడం ధర్మం. గుంటూరు హిందూకాలేజీలోని సేవాసమితి క్షామ ఈ పనికి పూనుకున్నాము. విద్యార్థుల నుండి వసూళ్లు జరుగుతున్నవి. అధ్యాపకులందరు తమకు తోచినట్లుగా చందాలు ఇచ్చారు. మా కాలేజీ ప్రిన్సిపాల్ ఈ పనికి ప్రోత్సహించారు. వెంటవెంటనే వసూళ్లు అయినవి. ఆ సొమ్ము కలెక్టర్‌కుగాని, రామకృష్ణమిషన్‌వారికి ("ఆంధ్రప్రభ"కు పంపి) చేరుస్తున్నాము. మొదటి దఫాగా మేము రు 116-0-0 లు కలెక్టర్‌కు అప్పగించాము. "ఆంధ్రప్రభ"కు పంపుటకు మా అధ్యాపకులు కొందరు అంగీకరించి వున్నారు. అది రెండవ మారి విరాళంగా జమకట్టనున్నాము. ఇతర కాలేజీలలోని సేవాసమితులు, పాఠశాలలలోని సంఘాలు యథాశక్తిని సేవనుచేయుటకు పూనుకొనగోరుచున్నాను.

"ఈ వరకే కొన్ని కాలేజీలవారు, కొన్ని పాఠశాలలవారు, కొందరు ఉపాధ్యాయులు ఈ సాంఘిక కర్తవ్యం నెరవేర్చారు. ఇంత వరకు చేయనివారు ఇప్పుడైనా ఆరంభించగలరని ఆశిస్తున్నాను. సెలవులలో విద్యార్థులీ విధమైన కార్యాలు చేయడానికి సావకాశం మెక్కువగా వుంటుంది."

క్షామనివారణ కార్యకర్తలకు శిక్షణ

మైదుకూరు ఆనందాశ్రమంలో

ప్రొద్దుటూరు, ఏప్రిల్ 3—ప్రభుత్వ సహాయానికితోడు కొంత స్వయం సహాయాన్ని, స్వయంకృషిని జతచేయుమే కరువునుంచి సులభంగా బయటపడడానికి ఉత్తమ మార్గమని నిన్న మైదుకూరు ఆనందాశ్రమంలో క్షామనివారణ కార్యకర్తల శిక్షణ శిబిరానికి ప్రారంభోత్సవం జరిగిన సందర్భంలో సభకు అధ్యక్షతవహించిన కడప జిల్లా కలెక్టరు శ్రీ సి. వివేకానందమూర్తిగారు ఉద్బోధించారు. మద్రాసు రూరల్ వెల్‌ఫేర్ శాఖ డైరెక్టరు శ్రీ జి. వెంకటచలపతిగారు ఈ శిబిరానికి ప్రారంభోత్సవం చేస్తూ, వ్యవసాయానికి అవకాశాలు లేనితరుణంలో కరువు నివారణకు కుటీర పరిశ్రమల ద్వారా కృషిచేయాలనీ, ముఖ్యంగా ఉద్దరుఉత్పత్తి అధికంచేయాలనీ చెప్పారు. ప్రతిపనికీ ప్రభుత్వంమీద ఆధారపడి ప్రయోజనంలేదనీ, గ్రామాలను స్వయంసంపూర్ణం చేయడానికి ఏర్పాటికప్పుడు యువకులు పూనుకోవాలనీ, స్థానికంగా దొరికే వనరులతో కుటీర పరిశ్రమలను అభివృద్ధి చేయాలనీ చెప్పారు.

హరిజనుల క్షేమాల వివారణకు ఫిర్కాడెవలప్‌మెంట్ శాఖ ద్వారా జరుగుతున్న కృషిని రూరల్ వెల్‌ఫేర్ ఆఫీసర్ శ్రీ నారాయణ రాజుగారు వివరించారు. శ్రీ ఎ. వీరబ్రహ్మంగారి వందన సమర్పణతో సభ ముగిసింది.

మధ్యాహ్నం శ్రీ గాడిచర్ల హరిసర్వోత్తమరావుగారు తరగతులను ప్రారంభించారు.

శ్రీ వినోబాజీ క్షామనివారణ కేంద్రం

ఒద్దిరాల తాలూకా మలేపల్లి గ్రామంలో శ్రీ ఆనందాశ్రమంవారు ఏర్పాటుచేసిన శ్రీ వినోబాజీ క్షామనివారణ కేంద్రానికికూడా గ్రామాభ్యుదయ శాఖాడైరెక్టర్ శ్రీ జి. వెంకటాచలపతిగారు ప్రారంభోత్సవం జరిపారు. ఈ సందర్భంలో జరిగిన సభకు శ్రీ గాడిచర్ల హరిసర్వోత్తమరావుగారు అధ్యక్షత వహించారు. ఈ కేంద్ర నిర్వహణభారం పైన వేసుకున్న శ్రీ నన్నూరి కొండారెడ్డిగారిని అభినందించారు. ఈ కేంద్రంలో పనుకు పనివారికి నూరుదాట్నారు ఉచితంగా వసతి చేయబడగలవని శ్రీ వెంకటాచలపతిగారు వాగ్దానం చేశారు.

శ్రీ వెంకటాచలపతిగారు పల్లెపోలి, విశ్వనాథపురం, చిన్నగుంటూరు మున్నగు గ్రామాభివృద్ధి కేంద్రాలనుకూడా పరిశీలించారు.

కడప క్షామనివారణ సంఘం

కడప, ఏప్రిల్ 4 —శ్రీ టి. రాధాకృష్ణయ్యగారి అధ్యక్షతన నిన్న ఇక్కడ జరిగిన సభలో కడప క్షామ నివారణ సంఘం ఏర్పాటు చేయబడింది. కడప మునిసిపల్ చైర్మన్ శ్రీ పి. శేషయ్యచెట్టిగారు అధ్యక్షులుగాను, అసెంబ్లీ సభ్యుడు శ్రీ పి. వెంకటసుబ్బయ్యగారు ఉపాధ్యక్షులుగాను, శ్రీ జి. వీరభద్రరావుగారు కార్యదర్శిగాను, శ్రీ టి. రాధాకృష్ణగారితో సహా 20 మంది సభ్యులుగాను ఎన్నుకొనబడినారు.

క్షామపరిస్థితులవల్ల ఎక్కవమంది నీద ప్రజలు విశేషంగా పట్టణానికి వలసవచ్చినారనీ అందుచేత పట్టణంలో క్షామనివారణ సంఘాన్ని నియమించడం అత్యవసరమందనీ వక్తలు అన్నారు.

శ్రీ వివేకానందమూర్తిగారు క్షామ [illegible] అవసరమైతే ఇంకా మరికొన్ని [illegible] సహాయ కేంద్రాలు నెలకొల్పబడగలవన్నారు ప్రజలు స్వచ్ఛందంగా విశేషంగా సహకరించడంతో, దాతలు విరివిగా విరాళాలు యివ్వడంతో పరిస్థితి ఎదుర్కొనగలమన్న విశ్వాసం తమకు గలదని చెప్పారు.

శ్రీయుతులు మోకా వెంకటసుబ్బయ్య పి. శేషయ్యచెట్టి, జి. వీరభద్రరావుగారలు కూడా ఉపన్యసించారు.

పచ్చజొన్నలధర తగ్గించాలని సూచన

అనంతపురం, ఏప్రిల్ 3 — అనంతపురం జిల్లా ఆహారసంఘం కలెక్టర్ మిస్టర్ టి జె జాక్సన్ అధ్యక్షతన సమావేశమై ఇప్పుడు సూపాయికి రెండుంబావుశేర్ల మాత్రమే అమ్ముబడుతున్నవనీ, ఇప్పుడు చౌకడిపోలద్వారా క్షామపీడిత ప్రాంతాల యూపాయికి నాలుగు శేర్లు అమ్మించాలని ఏకగ్రీవంగా తీర్మానించారు. ఇప్పుడు ఆ ప్రాంతాలలోని అంతి పెచ్చుధరలకు పచ్చజొన్నలను కొనలేరనికూడా అభిప్రాయంలో పేర్కొనబడింది. (మ. వి.)

గుంతకల్లు రైతులకు విద్యుచ్ఛక్తి సరఫరా

క్షామనివారణకు ఉపకరించగలదని ప్రకటన

గుంతకల్లు, ఏప్రిల్ 4—గుత్తితాలూకా కాంగ్రెసుకమిటీ కార్యదర్శి శ్రీ జి. ఏ. తిమ్మారెడ్డిగారు ఇలా ఒక ప్రకటన చేస్తున్నారు:—

"రాయలసీమలో క్షామ పరిస్థితు లేర్పడిన తర్వాత మనగా రెవిన్యూబోర్డు మెంబరు, కేంద్ర ఆహారశాఖామాత్యుడు, మద్రాసు గవర్నర్ శ్రీ శ్రీప్రకాశగారు క్షామ ప్రాంతాలలో పర్యటనచేసి పరిస్థితి తెలుసుకొన్నారు. వీరుకాకుండా అధికారులు, అనధికారులు ఎందరో క్షామ ప్రాంతాలను పరిశీలించారు. వీరి పర్యటన ఫలితంగా అక్కడక్కడ కొన్ని కార్యక్రమాలు ప్రారంభమైనాయి. ఇంకా వీరు చూడని ప్రాంతాలనేకం అతిఘోర రాక్షస పరిస్థితులకు లోనైనవి ఎన్నో వున్నాయి. వాటి నన్నిటినీ చూడడానికి సాధ్యం కాకపోయినా అయా ప్రాంతాలవారి విన్నపాలు అందించి క్షామనివారణకు తగిన కార్యక్రమం ప్రచారం బెంచడానికి ప్రభుత్వం ఇంతవరకు పూనుకోలేదు. గుత్తి, ఉరవకొండ, కళ్యాణదుర్గం తాలూకాల్లో ఇంతవరకు కిస్తు వసూలు నిలుపలేదు తక్కావి మొదలైన ఋణసౌకర్యాలు కలుగచేయబడ లేదు. క్షామనివారణ జరగను పనులు ప్రారంభించలేదు. ఈ సంవత్సరం పంటలు ఎర్హాధావంపల పూర్తిగా పాడైనప్పటికీ గ్రామోద్యోగుల మామవారి లెక్కలనాధారంగా తీసుకొని అధికారులు ప్రాంతాలను క్షామ ప్రాంతాలుగా పంచనట్లు తెలుస్తున్నది. పొలాలపైన తిరిగి వాటి పరిస్థితులు తెలిసికోకుండా ఇంట్లో కూర్చొని వ్రాసిపంపిన గ్రామోద్యోగుల రికార్డుల పైనే ఆధారపడకుండా పైఅధికారులు స్వయంగా పర్యటించి పరిస్థితులు తెలిసికోవడం మంచిది.

"ఈ సంవత్సరం సరి అయిన వర్షాలు లేక బావులలో నీరు ఇంకిపోయి త్రాగడానికి, వ్యవసాయానికి నీరు చాలక వ్యవసాయం నిలిచిపోవడంతో రైతులకు, వారి ఆశ్రయంలోని కూలీలకు జీవనాధారం లేకుండా పోయింది. పరిస్థితులు విషమించకముందే ప్రజల కష్టాలను తీర్చడానికి తగిన ఏర్పాట్లు చేయడం అధికారుల విధ్యుక్తధర్మం. గ్రామాల్లో ప్రజలు దూర ప్రదేశాలకు పోవలసిన అవసరం కలుగచేయక గ్రామాల్లోనే పను లు కల్పించి జీవనాధారం కల్పించాలి. విద్యుచ్ఛక్తి అనుకూలాలు వున్నచోట్ల, చుట్టుపట్ల గల రైతాంగానికి విద్యుచ్ఛక్తి ని విరివిగా సరఫరా చేసి అధికారులు పరిశ్రమలకు, కుటీర పరిశ్రమలకు తగిన ప్రోత్సాహ మివ్వాలి గుంతకల్లులో విద్యుచ్ఛక్తి లభ్యమైనా, సంవత్సరం క్రిందట రైతులు పంపుసెట్లకోసం దరఖాస్తులు పెట్టుకొన్నా ఇంతవరకు వాటిని విచారించినవారు లేరు. ఎన్ని అర్జీలు పంపుకొన్నా ప్రయోజనం లేకుండా పోతున్నది.

"క్షామ నివారణకు ఒక ప్రభుత్వం పైన కాకుండా ప్రజలకు ప్రాతినిధ్యం వహించే ప్రతి సంస్థపైన కూడా గురుతరమైన బాధ్యత వున్నది. ప్రభుత్వానికి, అధికారులకు సహకరించడం, ఫిర్యాదులు చేయ కుండా జరిపడంతో తమ పని కాకుండా పోవింతమటుకు వినియోగించి క్షామనివారణకు తగు సహాయం, ప్రచారాలు చేయడం.

"ఈ విషయంలో ప్రభుత్వ [illegible] విషయం [illegible] ఏర్పాటు చేసి స్థానిక ప్రాతినిధ్యంపై సంఘాలను ఏర్పాటు చేయడం తో ప్రజలకు ప్రవేశ మివ్వబడ్డం లేదు. మునుపోను, ధనసంపన్నులతోను విచారణ లేకుండా ప్రోత్సాహిస్తే తత్వాన్ని హించవంతులకు ప్రవేశమిచ్చి, సహాయకంగా గొప్పదిదే క్షామనివారణ జరపాలి. ప్రజలు సహకరించినందే అటువంటి సహాయం సాధ్యం కాదు కాబట్టి, వీటి సహాయాన్ని పొందడానికి ప్రయత్నం చేయాలని విజ్ఞప్తి చేస్తున్నాను."

"గాలిమేడల" ప్రదర్శనం

క్షామబాధితుల సహాయార్థం

మద్రాసు, ఏప్రిల్ 6—ఆంధ్ర నాట్యమండలి, మద్రాసుశాఖ నిన్న సమావేశమై రాయలసీమ క్షామ సహాయార్థం నాటకాలు, నాట్యాలు ప్రదర్శించాలని నిర్ణయించింది. ప్రస్తుతం శ్రీ ఆనిసెట్టి సుబ్బారావుగారు రచించిన "గాలిమేడలు" అన్న నాటకాన్ని కొద్ది రోజులలో ప్రదర్శించాలని తీర్మానించబడింది.

ది బకింగ్‌హామ్ అండ్ కర్నాటిక్ మిల్స్, మద్రాసు.
ది బెంగుళూర్ వూలెన్, కాటన్ అండ్ సిల్క్ మిల్స్, బెంగుళూరు.

"ఇండియాకు తగిన ప్రణాళిక కమ్యూనిస్టులకు లేనేలేదు"

—ఆచార్య వినోబాభావే విమర్శ

గాఢియా, ఏప్రిల్ 4—

"ఇండియాకు తగిన అభివృద్ధి ప్రణాళిక కమ్యూనిస్టులకు లేదు" అని నేడిక్కడ జమునా పాఠశాలలో జరిగిన బహిరంగ సభలో మాట్లాడుతూ ఆచార్య వినోబా భావే ప్రకటించారు.

ఆచార్య భావేకు స్వాగతం చెబుతూ, ఆయన "భూదాన యజ్ఞ" పథకాన్ని కమ్యూనిస్టులు విమర్శించారు. ఆ పద్ధతి ఆచరణ సాధ్యం కాదన్నారు.

ఈ బహిరంగ సభ ఆర్. ఎస్. ఎస్. వర్కర్ల చేత ఏర్పాటు చేయబడింది.

ఆచార్య భావే మాట్లాడుతూ, వర్గ పరస్పర ద్వేషాన్ని రెచ్చగొట్టడం, దౌర్జన్య చర్యలను ప్రోత్సహించడం, వర్గపోరాటాన్ని జరపడం ఇవి ఇండియాలో కమ్యూనిస్టు కార్యక్రమ ముఖ్యవిషయాలని విమర్శించారు. తన "భూదాన" యాత్రలో తనను అనుసరించి కమ్యూనిస్టులు వచ్చినటయితే, తన యజ్ఞ మాహాత్మ్యాన్ని వారు గుర్తించగలరని ఆయన ప్రకటించారు. పూర్వం ఋషులు "ఆత్మవత్ సర్వభూతాని" మంత్రాన్ని అమలు పరచడం ద్వారా, త్యాగంద్వారా మానవ సమాజంలో నూతన వస్తువు ప్రవేశ పెట్టేవారని ఆయన వల్లించారు.

బెల్లం ఎగుమతి

ప్రభుత్వం నిర్ణయంతో ధర పెరుగుదల

న్యూఢిల్లీ, ఏప్రిల్ 4—పంచదార, బెల్లం ఎగుమతి విధానంలో ఇండియా ప్రభుత్వం ఈవారంలో చేసిన మార్పులవల్లను, 25 వేల టన్నుల బెల్లం ఎగుమతిచేయాలని కోటాగా నిర్ణయించడంతో వాటిధరలు కొంచెం పెరిగినవి. దేశంలో అవసరానికి మించి అదనంగా ఉత్పత్తి జరిగిన మేరకు పంచదారనుకూడా ప్రభుత్వం కోటాను ఎగుమతి చేసుకునేందుకు అవకాశాలను ప్రభుత్వం పరిశీలిస్తున్నదని ప్రకటనజరిగిందికూడా.

ఫిబ్రవరి 28 వ తేదీన మంత్రి శ్రీ మున్షీ అఖిలభారత పంచదార మిలు యజమానుల సభలో మాట్లాడుతూ పంచదార, బెల్లం ఎగుమతికి, బెల్లంలో చట్టా వ్యాపారానికి వమ్ము తించడం జరగదని ప్రకటించినప్పటికీ, ప్రభుత్వ విధానంలో మార్పురావడం గమనార్హంగా వున్నది.

ధరల తగుకలవల్ల బెల్లంధర మణుగు రు 13 వుండేదల్లా రు 8-12-0 తగడంతో, ధరలు ఇంకా తగ్గకుండా వుండాలంటే ఎగుమతికి అనుమతించాలని ప్రభుత్వానికి విజ్ఞప్తులు వెళ్ళగా అందుకు ప్రభుత్వం ఆమోదించింది.

ఈ ప్రకటన రాకపూర్వంమణుగు తొమ్మిది పది రూపాయలు అమ్మిన బెల్లం ఎగుమతి కోటా నిర్ణయం ప్రకటన రావడంతో మణుగు పన్నెండున్నర కు పెరిగిపోయింది.

1951-52 మొదటి తొమ్మిది నెలలలోను 5,959 టన్నులబెల్లం ఎగుమతికాగా 1950-51లో ఇదేకాలంలో 2,259 టన్నుల బెల్లం ఎగుమతి జరిగింది.

1950 నుంచి నేటివరకు పంచదార ఎగుమతులు లేవు 1949-50లో మాత్రం30టన్నులు ఎగుమతి చేశారు.

ఈ ఏడాది దేశంలో 13 లక్షల టన్నుల పంచదార ఉత్పత్తి జరిగినదనీ దానిలో పదిలక్షల టన్నులు మాత్రమే దేశంలో వాడకం కాగం తవి వ్యాపారస్తులు అందనా వేస్తున్నారు. అదీ కాక గత ఏడాది కాలాకు లక్ష టన్నుల పంచదార కూడా మార్కెట్టులో వున్నది. అందువల ఈ ఏడాది నాలుగులక్షల టన్నుల పంచదారను ఎగుమతి చేయవచ్చునని వీరు వాదిస్తున్నారు.

ఇంకా ఇండియా పంచదార ధర ఎక్కువగా వుండడానికి చెరుకుధర హెచ్చుగా వుండడమే కారణమట. కానవరీక్షా నిర్ణయించిన కనీస ధరకు తాను కట్టుబడి వుండగలనని ప్రభుత్వం చెబుతున్నది. ఇంక 1952-53 సీజను ధరలో కొంత తగ్గింపు వుండవచ్చునని విశ్వసించబడుతున్నది.

పంచదార ఉత్పత్తి వ్యయంలో చెరుకు ధర నూటికి 60 వంతులుగా వున్నది. యుద్ధపూర్వం టన్ను నాలుగు అయిదు అణాలు అమ్మిన చెరుకు, ప్రస్తుతం రూపాయి మున్నావలా వరకు అమ్ముతున్నది. ప్రపంచం మొత్తంమీద చెరుకుకు హెచ్చుధర ఇదేనట కూడా. ఇండియా చెరుకులో, సూక్రోజ్ తక్కువగా వుండటం మరొక కారణమని చెబుతున్నారు.

ఇండియా సమస్యలు

కమ్యూనిస్టుపార్టీ నిపుణుల ప్రత్యేక పరిశీలన

బొంబాయి, ఏప్రిల్ 5—కొత్త పార్లమెంటులో ఇండియా ప్రభుత్వాన్ని కమ్యూనిస్టుపార్టీ తీవ్రంగా ప్రతిఘటించదలచినట్లు తెలుస్తున్నది.

కమ్యూనిస్టుపార్టీ నియమించబడిన 20 మంది సభ్యులుగల ఉపసంఘం దేశ ఆర్థిక సమస్యలను గురించిన వివరాలను సేకరించి ప్రత్యేకంగా అవసరమైన భోగట్టాలు సేకరిస్తున్నది. ఇదే విధంగా పారిశ్రామిక, వ్యవసాయక రంగాల వివరాలుకూడా సేకరించబడగలవు.

యంత్ర వ్యవసాయంలో "ఫెర్గూసన్ విధానం"
అభ్యుదయకరమైనది! ఉత్కృష్టమైనది!!

ఫెర్గూసన్ ట్రాక్టర్లు

పరికరాలు — ట్రెయిలర్స్.

అన్నీ - అధునాతన విప్లవ సిద్ధాంతాలపై సృష్టించబడుతున్నాయి. వేలాది రైతు సోదరులు ఈ యథార్థాన్ని ఋజువుపరుస్తారు!

ప్రదర్శనలు: మీ పొలంలో మీ కోరిక పైన ఏర్పాటు చేయగలము. ఒక్క కార్డు వ్రాయండి.

గుంటూరు - పశ్చిమ కృష్ణా - పశ్చిమ గోదావరి జిల్లాలకు స్టాకిస్టులు:

ఫార్మింగ్ మెషినరీ అండ్ సర్వీసెస్

బెసెంట్ రోడ్డు - బకింగ్‌హామ్ పేట పోస్టు - విజయవాడ-2.

బ్రాంచీలు: గుంటూరు - ట్రంక్ రోడ్డు, ఏలూరు - కొత్తపట్నం రోడ్డు, ఒంగోలు

సావరిన్ సూక్తులు

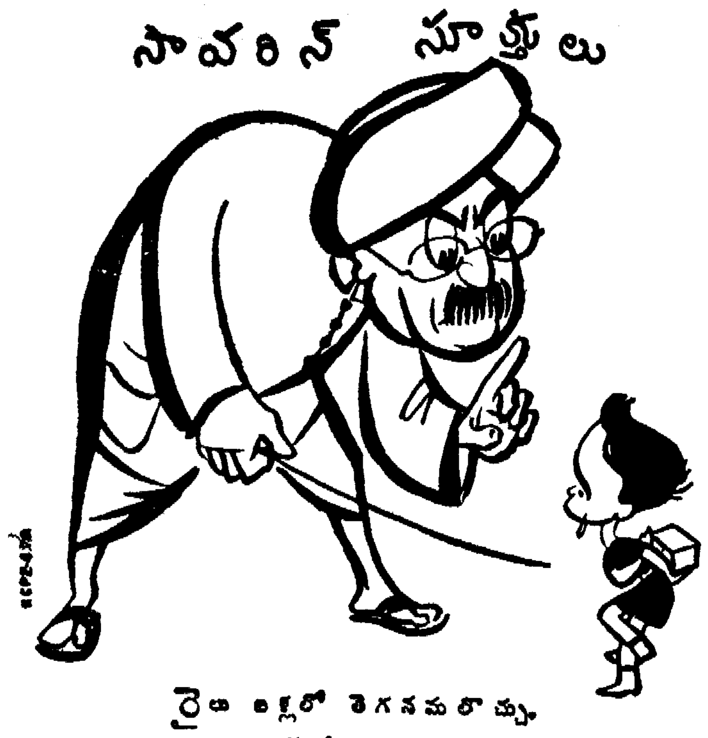

రైలు బళ్లలో తెగ నమలొచ్చు.
ట్రామ్కార్లలో మరి తినొచ్చు నీ యిష్టం.
బస్సులలో ఇక బరే దాగు.
ఒకటనేల అన్ని వేళల అన్నిచోట్ల.
కాని, వినవోయి! ఒక మాట
బడిలో మాత్రం తినొద్దు నీవు

సావరిన్ స్వీట్స్

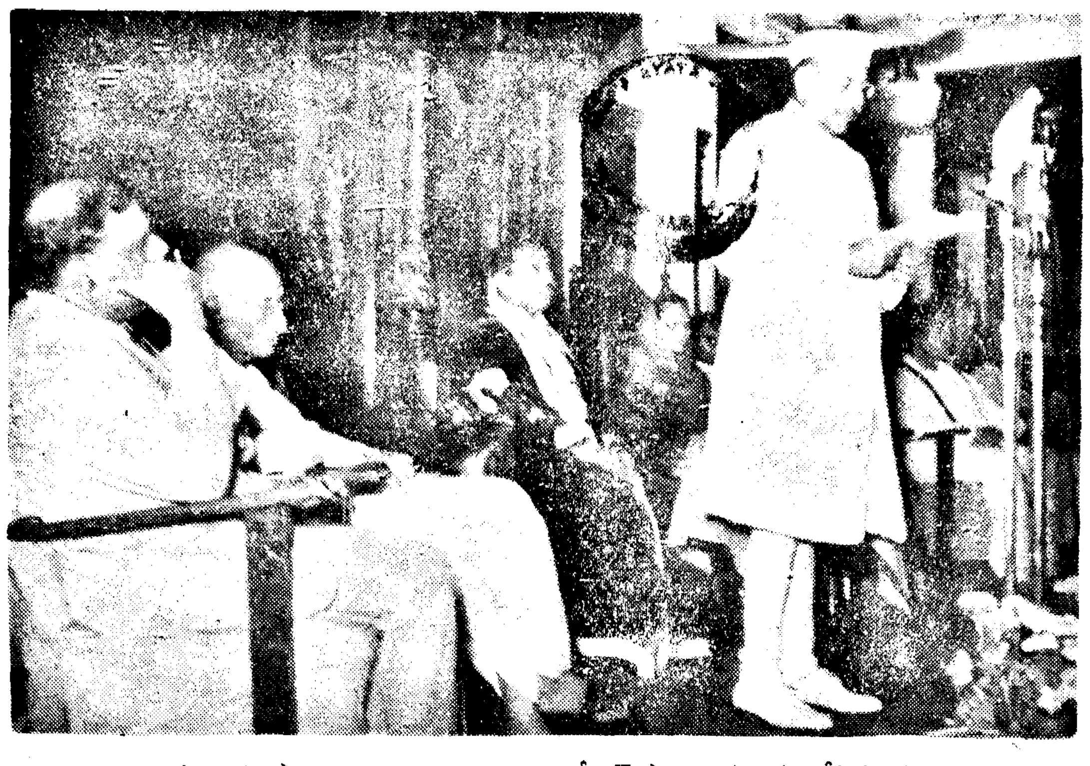

శనివారం సాయంత్రం మద్రాసు కార్పొరేషన్ పౌర సమ్మానం చేసినపుడు సమ్మాన పత్రానికి సమాధానమిస్తున్న గవర్నర్ శ్రీ శ్రీప్రకాశ

గవర్నర్‌కు, కార్పొరేషన్ సమ్మాన సభకు హాజరవుతున్న శ్రీ చక్రవర్తుల రాజగోపాలాచారి, శ్రీ కుమారస్వామిరాజా, శ్రీ పి. వి. రాజమన్నారుగారలు

ప్రజలకు పౌరధర్మ శిక్షణ

పురపాలక సంఘాలను గురించి గవర్నర్ శ్రీప్రకాశ ఉద్బోధ

చెన్నపురి కార్యా—

5— ఇరుగు పొరుగువారిపట్ల ఉండాల వివరిస్తూ, పౌరులను సద్ధర్మనిరతులనుగా చేసేబాధ్యత పురపాలక సంఘాలమీద గలదని నేడు తనకు మద్రాసు కార్పొరేషన్ చేసిన సన్మాన సందర్భంలో మద్రాసు గవర్నర్ శ్రీ శ్రీప్రకాశ విశదపరిచారు.

కరపత్రాలు, పోస్టరులు, ప్రసంగాలు మొదలైన వాటిద్వారా సదరు ఆశయాన్ని సాధించాలన్నారు.

అన్ని జీవిత రంగాలలోను మద్రాసువాసులు అభ్యుదయగాములుగా వున్నారని, తన చిన్నప్పటినుంచీ అనేక విషయాలలో తాను మద్రాసు ప్రతిభావంతుల సహాయాన్ని పొందిన సందర్భాలు అనేకం వున్నాయని ఆయన అన్నారు. వివిధ విషయాలలోను నాయకత్వం వహించినవారు మద్రాసులో ఉద్భవించారన్నారు. దురదృష్టవశాత్తు ప్రస్తుతం మనల్ని అనేక విషమ సమస్యలు పట్టుకుని పీడిస్తున్నాయని, మద్రాసు ప్రజలవంటి ఉత్తమ, ఉదాత్త గుణసంపన్నుల సహాయంతో ఈ కష్టాలను గట్టెక్కించవచ్చునని, త్వరలోనే మన దేశం సర్వసౌఖ్య సంపదలతో తులతూగగలదని ఆశిస్తున్నా నన్నారు.

మద్రాసుకు తాను కొత్తవాడిని కాదని, తన కుటుంబ సంబంధాలు మద్రాసుతో కలవని, రాజకీయ, ఆధ్యాత్మిక భావోన్నత్యంకోసం తా వింతకుముందు ఎన్నో సార్లు మద్రాసు వచ్చానని శ్రీ శ్రీప్రకాశ వెల్లడించారు.

శ్రీ శ్రీప్రకాశ, కోడలు కామినీదేవితో సహా రిప్పన్ భవనాలకు రావడంతోనే కార్పొరేషన్ మేయర్ మిస్టర్ సిబగ్‌తుల్లా, డిప్యూటీ మేయర్ శ్రీమతి అవ్వాల్యా సంతానం, కమిషనర్ శ్రీ సి. నరసింహం ప్రభృతులు వారికి స్వాగతం ఇచ్చారు. గవర్నర్‌తో కూడ ఆయన ప్రైవేటు సెక్రటరీ, మిలిటరీ సెక్రటరీలు వున్నారు.

సన్మాన సభ నలంకరించిన ప్రముఖులలో శ్రీ సి. రాజగోపాలాచారి, ముఖ్యమంత్రి శ్రీ పి. కుమారస్వామి రాజా, చీఫ్ జస్టిస్ శ్రీ పి. రాజమన్నారు, శ్రీ ఏ. బి. షెట్టి, శ్రీ కె. శివషణ్ముగం పిళ్లె, మేజర్-జనరల్ హెచ్. ఎమ్. మోహితే, డాక్టర్ బి. పట్టాభిసీతారామయ్య, శ్రీ బి. గోపాలరెడ్డి, శ్రీమతి అమ్ముస్వామినాధన్, శ్రీ ముత్తయ్య చెట్టియారు మున్నగువారు కలరు.

సన్మానపత్రం

పురపాలక సంఘం తరఫున గవర్నర్‌కు సన్మాన పత్రం సమర్పించబడింది. అందులో, 30 యేళ్ళ రాజకీయజీవితంలో శ్రీ శ్రీప్రకాశ చేసిన దేశసేవ ప్రశంసించబడింది. ఎక్కడ ప్రతిభ అవసరమో అక్కడకు ఆయనను పండిట్ నెహ్రూ పంపుతున్నారని, ఇప్పుడు మద్రాసులో కరువునివారణ, సుస్థిర ప్రభుత్వ స్థాపన అవసరంగా జరగవలసివున్నదని, ఇవి సాధించడానికి శ్రీప్రకాశే సమర్థుడని ఆ సన్మాన పత్రంలో పేర్కొనబడింది. పేదల పెన్నిధిగా, దీనబాంధవుడుగా ఆయన కీర్తించబడ్డారు. మద్రాసు నగరం సాంస్కృతిక, వైజ్ఞానిక దృక్పథంతో ఆయనను స్వాగత మిస్తున్నదని, ఆ రూపంలోనే ఆయన సహాయాన్ని కోరుతున్నదని, కేంబ్రిడ్జి విజ్ఞానం, కాశీ సంస్కృతి గంగాయమునా సంగమంవలె సమ్మిళితమైన ఆయనయందు సాంస్కృతిక, వైజ్ఞానిక జీవితంలో ఈ నగర ప్రజలు అభ్యుదయాన్ని కోరుతున్నారని అందు వెల్లడించబడింది.

ఈ సన్మానపత్రం ఇదివరలోవలె రజత పేటికలోగాక, సామాన్యంగానే సమర్పించబడింది. శ్రీ శ్రీప్రకాశ నిరాడంబర జీవితాభిరుచులకు ఇది తగివుంది.

సన్మానానికి జవాబు చెపుతూ, తన దేశసేవను ప్రశంసించినందుకు గవర్నర్ కృతజ్ఞత తెలిపారు. దేశసేవ ప్రతివ్యక్తి ధర్మమని, అందుకు పెద్దప్రశంస అక్కరలేదని అన్నారు.

కరువు నివారణ

మద్రాసుకు తాను కొత్తవాణ్ణి కాదని చెబుతూ, మద్రాసు ప్రజలు ఇంత గౌరవాదరాలను తనకిస్తున్నందుకు ఎంతో ఆనందపడుతున్నానని గవర్నర్ అన్నారు.

ఐదు సంవత్సరాలనుంచి క్రమంగా వర్షాభావం మన దురదృష్టమని అంటూ రాష్ట్రంలోని విశాలమైన ప్రాంతాలలో ప్రజలు తిండి, నీరు లేక అనేక అవసరాలు ఎదుర్కొంటున్నారని అన్నారు. ప్రజలకు పని లేదన్నారు. సస్యాలతోను కళకళలాడుతూ వుండవలసిన భూము నేడు ఎండిపోయి ఎడారిలా వున్నదని, నూతులు, చెరువులు, ఏళ్లు, నదులు కూడా ఎండిపోయాయని వెల్లడించారు.

"ఈ కరువు నివారణకు దేశంఅంతా శ్రద్ధ వహించి పనిచేస్తున్నదని, చెన్నపురంలో నాయకులు స్థాపించిన కరువు నివారణ నిధికి ప్రజలు బాగా విరాళా లిస్తున్నారని, రాష్ట్ర, కేంద్ర ప్రభుత్వాలు అతిముఖ్యంగా చర్యలు జరుపుతున్నాయని ఆయన అన్నారు. ఇండియా ఆహారమంత్రి, తాను కరువు ప్రాంతాలలో పర్యటించి పరిస్థితుల్ని అవగాహన చేసుకున్నామన్నారు.

నగరానికి నీరు

"సముద్ర తీరంలోవున్న ఈ మద్రాసు నగరం ప్రపంచంలోని నగరా లన్నిటికంటె సుందరమైనదని శ్రీ శ్రీప్రకాశ ప్రశంసించారు. దీన్ని ఇంత అందమైన నగరంగా తీర్చిదిద్ది పాలిస్తున్న కార్పొరేషన్ కృషిని కొనియాడారు.

"వర్షాలు లేకపోవడంవల్ల నగరానికి నీటి సరఫరా ఒక సమస్యగా పరిణమించిందని, ఇది చాల దురదృష్టమని, అయినా ప్రభుత్వమూ, కార్పొరేషను ఈ విషయంలో తగినశ్రద్ధ పుచ్చుకొంటున్నవని, అందువల ఆందోళన పడవలసింతగా లేదని గవర్నర్ అన్నారు.

నగరంలోని మురికిపేటలను (స్లమ్స్) తొలగించి వెయ్యడానికి ప్రతివారు శ్రద్ధతీసుకోవాలన్నారు. సదరు పేటలను తీసివారవేసి పేదలకు శుభ్రమైన ఇళ్లు కట్టిపెట్టాలన్నారు. నాగరికతను నిర్మిస్తూ, ఇతరులకు సుఖజీవన సౌకర్యాలను కలిగిస్తున్న పేదలకే అట్టి సౌకర్యాలు లేకపోవడం అన్యాయమన్నారు. నగరాన్ని పరిశుభ్రంగా వుంచుతున్నవారే ఎంతో అపరిశుభ్ర పరిసరాలలో జీవనమువుండడం సహించరాని విషయమన్నారు. "మీ నగర సంక్షేమాన్ని, మీ ప్రజల సౌభాగ్యాన్ని అభివృద్ధిపరచడంలో మీకు నే నేమాత్రమైనా సహాయపడగలిగితే, అది నా కెంతో అదృష్టంగా భావిస్తాను" అని గవర్నర్ అన్నారు.

పౌరజీవనం

"నాకు కాశీ పురపాలక సంఘంలో అనేక అనుభవ ముంది. అదే నా జీవితంలో గొప్ప అనుభవం అనుకొంటున్నాను. ఏ రంగంలో కంటె, పురపాలకసంఘ రంగంలోనే ప్రజల దైనందిన జీవితావసరాలతో, వాటి పరిష్కారానికి గల మార్గాలతో మనకు పరిచయం ఏర్పడుతుంది. అన్ని తరగతుల ప్రజలతోను, వారి జీవితపథాలతోను మనకు చనువేర్పడుతుంది.

"పురపాలక సంఘం వాస్తవిక విద్యారంగంలో ఎక్కువ కృషి చెయ్యవలసివున్నది. ఇండియాలో అన్నిటికంటె ఎక్కువగా మనకు లేనిది పౌరధర్మ పరిజ్ఞానం. మన ధర్మ మేదో మనకు తెలియదు. మన యిరుగు పొరుగు వారిపట్ల మనం ఎలా ప్రవర్తించాలో మనకు తెలియదు. మన ప్రజలకు ఈ పౌరధర్మ పరిజ్ఞానం లేకపోవడంవల్లనే అనేక కష్టాలు మనమీదకు వచ్చిపడుతున్నాయి.

"ప్రజల జీవితాలకు అత్యవసరమైన ఆరోగ్యం, పారిశుధ్యం, విద్య మొదలైన అన్ని విషయాలను పురపాలకసంఘాలే చూడవలసివుంది. ఈ సందర్భంలో పౌరశిక్షణ నిర్లక్ష్యం చెయ్యబడుతున్నదని చెప్పడానికి విచారిస్తున్నాను. పౌరధర్మ శిక్షణ పురపాలకసంఘాల ముఖ్యధర్మంకావాలి. ఈ విషయంలో మద్రాసు కార్పొరేషన్ ముందంజ వేయుందని ఆశిస్తున్నాను. మన దేశంలాంటి విశాల దేశంలో ప్రతివ్యక్తి విద్యావంతుడు కావడానికి చాలకాలం పడుతుంది. అయితే, ప్రతివారినీ మంచిపౌరుడుగా చెయ్యడానికి ఎంతో కాలం పట్టదు. చెవిద్వారా కంటిద్వారా ప్రజల్ని విజ్ఞానవంతుల్ని చెయ్యవచ్చు. మంచి పౌరశిక్షణను ఇవ్వవచ్చు. ఎక్కువగా విని విజ్ఞానాన్ని ఆర్జించినవారిని మనపూర్వులు "బహుశ్రుత" అని పిల్చేవారు. అదేవిధంగా ఇప్పుడు మనం ప్రసంగాలద్వారా ప్రజలకు పౌరధర్మాలు నేర్పాలి.

"రోడ్డు దాటేటప్పుడు కుడి, ఎడమలకు

(మిగతా 2 వ పేజీలో)

బీహార్ అసెంబ్లీ బై-ఎలెక్షన

ఓడిపోయిన మంత్రులు పోటీ చేస్తారట

పాట్నా, ఏప్రిల్ 4—ఇటీవల అసెంబ్లీ ఎన్నికలలో ఓడిపోయిన ఇద్దరు బీహార్ మంత్రులు పండిట్ వినోదానంద ఝా, మిస్టర్ అబ్దుల్ ఖయూం అన్సారీ బై-ఎలెక్షన్‌లో పోటీ చేయనున్నారని తెలుస్తున్నది.

నాలుగు నియోజకవర్గాలలో గెలిచిన జనతా పార్టీ నాయకుడు రామ్‌గఢ్ రాజా బహదూర్, రెండుస్థానాలలో గెలిచిన మరొక సభ్యుడు రాజీనామా యివ్వడం కారణంగా నాలుగుస్థానాలు ఖాళీపడ్డాయి. మే కడపట బై-ఎలెక్షన్ జరుగుతుంది.

ప్రొహిబిషన్ సిబ్బందిపై దాడి: గ్రామమునసబుతో సహా 20 మంది గ్రామస్థుల అరెస్టు

రాయదుర్గం, ఏప్రిల్ 3—కాలేకుర్తి గ్రామంపై దాడిచేసి, త్రాగిన నేరానికి ముగ్గురు గ్రామస్థులను అరెస్టుచేసిన మద్యనిషేధశాఖ సబ్-ఇన్‌స్పెక్టర్ శ్రీ కొండయ్య, ఆయన ముగ్గురు గార్డులపై గ్రామస్థులు దండెత్తి వచ్చారు.

ఇంతలో అరెస్టు చేయబడిన ముగ్గురు త్రాగుబోతులు తప్పించుకు పారిపోయారు.

ఈ సంగతిని గ్రామమునసబుకు తెలియపరచి, ఆయన సహాయం కోరడానికి సబ్-ఇనస్పెక్టర్, ఈ ముగ్గురు గార్డులు గ్రామమునసబు ఇంటికి వెళ్ళారట. అక్కడ గ్రామ మునసబు సబ్-ఇనస్పెక్టరుకు సాయం చేయనిరాకరించిపోయి, సబ్-ఇనస్పెక్టరును, గార్డులను తాళ్ళతో కట్టి కొట్టమని ప్రజలకు ఆజ్ఞాపించాడట.

ప్రజలు గ్రామమునసబు సలహా ప్రకారం "ప్రొహిబిషన్ సిబ్బంది"పై చెయ్యిచేసుకోవడం జరిగింది. ఇందులో ఒక గార్డు పరిగెత్తినప్పుడు ఇంకొక చోటికి ఈడ్చుకుపోయి కర్రలతో చావమోదారట. మరొక గార్డు అక్బాన్ ఆలీని గొడ్డలితో మోదబోయారట. కాని, ఆయన తప్పించుకు పారిపోయారు.

అంతట ఈ సమాచారం తెలిసి రాయదుర్గం పోలీసు సర్కిల్ ఇనస్పెక్టర్ శ్రీ ఈరన్న, జిల్లా డిప్యూటీ ప్రొహిబిషన్ ఆఫీసర్ మిస్టర్ పెంటర్ కొంత సిబ్బందిని సాయం తీసుకొని కానిస్టేబుల్ పోలీసులతో కలిసి ఈ గ్రామానికి వచ్చి గ్రామమునసబు శేషారెడ్డిగారిని, మరి ఇరవై మందిని అరెస్టుచేశారు.

ఈ సంఘటనలో గ్రామమునసబు తమ్ముడు పంజీ-రెడ్డి, మరికొందరు పరారీలో వున్నారు. (మా వి.)

పోలీసులపై దాడి

36 మంది పోలీసులకు గాయాలు

జంషెడ్‌పూర్, ఏప్రిల్ 5—నిన్న సాయంకాలం ఇక్కడ జరిగిన మహావీర్ ఝండా వూరేగింపులో పోలీసులపై దాడి జరిగింది. ఒక డిప్యూటీ కమిషనర్, 36 మంది పోలీసులకు గాయాలు తగిలాయి. వీరిలో 12 మందికి తీవ్రంగా గాయాలు తగిలాయి.

గవర్నరుకు

పాల వ్యాపారస్థుల అభ్యర్థన

మద్రాసు, ఏప్రిల్ 5—చెన్నపురిలోని 50 వేలమంది పాలవారి ప్రతినిధిగా శ్రీ వి. బాబురింగ మొదలియారును లెజిస్లేటివ్ కౌన్సిలుకు నామినేట్ చేయాలని మద్రాసు పాలవ్యాపారుల సంఘం నేడు గవర్నరును కోరింది. ఈ అభ్యర్థన నకలును శ్రీ సి. రాజగోపాలాచారికి, ముఖ్యమంత్రి శ్రీ కుమారస్వామిరాజాకు, శ్రీ రామస్వామి రెడ్డియారు గార్లకు పంపబడింది.

ఈస్టర్న్ రైల్వేస్ పునర్వర్గీకరణ

వాయిదా వేయకపోతే 'బాయ్‌కాట్' తప్పదని కార్మికుల హెచ్చరిక

కలకత్తా, ఏప్రిల్ 5—ఈస్టర్న్ రైల్వేస్ పునర్నిర్మాణాన్ని వాయిదావేయాలని కేంద్ర ప్రభుత్వం రైల్వేశాఖకు ఆల్ ఇండియా రైల్వేమెన్ ఫెడరేషన్ తెలియజేసిందని, వాయిదా జరగకపోతే ఈ నెల 14 వ తేదీన జరిగే పునర్వర్గీకరణను బహిష్కరించడానికి నిర్ణయించిందని ప్రధాన కార్యదర్శి శ్రీ ఎస్. గురుస్వామి నేడిక్కడ పత్రికా ప్రతినిధులతో అన్నారు.

రైల్వేకార్మికుల కష్టసుఖాల పరిశీలనకు ప్రత్యేకంగా ట్రిబ్యునల్ నియామకం జరుగుతుందని ప్రభుత్వం నిర్ణయించడం కారణంగా, నిరుడు ఖరగ్‌పూర్ సమావేశంలో జరిగిన సమ్మె వాయిదా మున్నగు విషయాలు వచ్చే సెప్టెంబరులో మెమారిలో జరిగే సమావేశంలో చర్చకు రాగలవని ఆయన అన్నారు.

రెవల్యూషనరీ సోషలిస్టు నిరశన దీక్ష

తిరువేంద్రంలో కార్మికుల వూరేగింపులు

తిరువేంద్రం, ఏప్రిల్ 15—కేంద్ర ప్రభుత్వం వారి కార్మిక ప్రతినిధుల శాసనాలకు నిరసనగా సెక్రటేరియేట్ ద్వారం ముందు నిన్నటినుంచి నిరశనవ్రతం సాగిస్తున్న రెవల్యూషనరీ సోషలిస్టుపార్టీ నాయకుని సమర్థిస్తూ నేడు సాయంకాలం 2000 మంది కార్మికులు తిరువేంద్రం నగర ప్రధాన వీధులలో వూరేగింపు జరిపారు. పిదప బహిరంగసభ జరిగింది.

ప్రదర్శకులు రకరకాల నినాదాలు వ్రాసిన అట్టలు పట్టుకొని, "శ్రీకంఠం నాయర్ జిందాబాద్" అనే నినాదాలు చేశారు. కాంగ్రెస్ ప్రభుత్వానికి ప్రతికూలంగా నినాదాలు చేశారు.

న్యూఢిల్లీ, ఏప్రిల్ 6—ఇండియా ప్రభుత్వం ఆహ్వానంమీద ఈ మధ్య మన దేశం వచ్చిన టర్కీ పత్రికా [illegible] పండిట్ నెహ్రూ [illegible] పంపుతూ, వారి రాకవల్ల సన్నిహితం కాగలిగిన [illegible] మరింతగా పెంపొం[illegible] మరింతగా [illegible] వనే ఆకాంక్షాన్ని కూడా ప్రకటిం[illegible]

లేదు ఆమె సిగలో మంచి [illegible] ఉన్నదని అనుకోవద్దు. అతి చౌకరకపు వాసనగల తలనూనెలయిదు మెరుగుల పనిగి పుమాత్రమే.

అందముగా ఆవడుటకు మాత్రము కవము గాని, ఎక్కువ ఖర్చుగాదని లేదు టాటాకో సువాసనగల కొబ్బరి నూనెను తల వెంట్రుకలకు రాసి మర్దించు, టాటా షాంపూతో వెంట్రుకలను కడుగుడు. ఇంతే మీరు చేయవలసినది.

టాటా సువాసనగల
కొబ్బరి తలనూనె
మరియు షాంపూ

A TATA PRODUCT

ది టాటా ఆయిల్ మిల్స్ కంపెనీ, లి.

Edited, Printed and Published by NARLA VENKATESWAR RAO at the "Indian Express" Press, Old Madras Club Compound, "CLUB HOUSE", Mount Road, Madras.

THE LARGEST CIRCULATED TELUGU DAILY

Regd. No. M. 3938.
ANDHRA PRABHA, MADRAS.
సంపుటి: 15 — సంచిక: 82
6 పేజీలు: వెల ఒక అణా
మద్రాసు: మంగళవారం
8-4-1952

ఆంధ్రప్రభ

ఎడిటర్: నార్ల వెంకటేశ్వర రావు

హైడ్రోజన్ బాంబు

—నిర్మాణం జరుగుతున్నదట

వాషింగ్టన్, ఏప్రిల్ 6—

అమెరికాలో హైడ్రోజన్ బాంబు నిర్మించబడుతున్నదని కాంగ్రెస్ అణుశక్తి ఉపసంఘం అధ్యక్షుడు సెనెటర్ బ్రియాన్ మెక్ మహాన్ నేడొక రేడియో ఇంటర్వ్యూలో ప్రకటించాడు.

దక్షిణాఫ్రికాలో శ్వేతేతరుల సత్యాగ్రహ ప్రారంభం

నిరసన ప్రదర్శనాలలో పెక్కుమంది యూరోపియనులు కూడా పాల్గొన్నారట

ఉద్యమాన్ని బలపరుస్తూ ఇండియా, చైనా, పర్షియా, గోల్డ్‌కోస్ట్ ప్రధానుల సందేశాలు

జోహాన్స్‌బర్గ్, ఏప్రిల్ 6—

నేడు—వాన్ రెబెల్ త్రిశత వార్షికోత్సవాల తుది రోజున—అనేక వేల మంది ఆఫ్రికనులు, భారతీయులు, రంగుజాతులవారు, దక్షిణాఫ్రికా ప్రభుత్వం జాతి విచక్షణ శాసనాలకు వ్యతిరేకంగా ప్రదర్శనాలు జరిపారు. ఈ ప్రదర్శనాలలో కొందరు యూరోపియనులు కూడా పాల్గొన్నారు. ఈ సందర్భంలో ఎట్టి దుస్సంఘటనలు జరుగలేదు.

జోహాన్స్‌బర్గ్‌లో "ఫ్రీడమ్ స్క్వేర్" లో జరిగిన సభలో 5,000 మంది దుష్టశాసనాల ప్రతిఘటనకు ప్రతిజ్ఞ చేశారు.

డర్బన్‌లో 1,200 మంది భారతీయులు ఒక బహిరంగ సభ సాగించాలనుకుని దీక్ష బూనారు.

పోర్టు ఎలిజబెత్‌లో జరిగిన ప్రార్థనా సమావేశంలో 10,000 మంది శ్వేతేతరులు వారాసి తమకు స్వాతంత్ర్య ప్రదానం చేయవలసిందని భగవానుని ప్రార్థించారు. వీరిలో అనేక సంస్థలు ఉన్నారు.

జోహాన్స్‌బర్గ్‌లో డాక్టర్ నాయూ అధ్యక్షతను జరిగిన బహిరంగసభలో శ్వేతేతర ప్రజలు, యూ. యస్. కౌన్సిల్ కార్యదర్శి మిస్టర్ డి. బూమ్ ఈ ఉద్యమంపట్ల సానుభూతి చూపుతూ చైనా ప్రధాని చౌ. ఎన్. లై, ఇండియా ప్రధాని నెహ్రూ, పర్షియా ప్రధాని డాక్టర్ మొసాదిక్, గోల్డ్ కోస్టు ప్రధాని క్వామి న్క్రుమా ప్రభృతులు సందేశాలు పంపించారని ప్రకటించారు.

ఈ ప్రజా ఉద్యమాన్ని బలపరుస్తూ పెక్కు అంతర్జాతీయ సంస్థలుకూడా శాంతివార్తలు పంపించాయి.

ఎంత మెక్కువకాలం జాతుల యొక్క వర్గసంఘాలు సాగించం ప్రారంభించాయి. జోహాన్స్‌బర్గ్ నగరవీధులలో బ్రహ్మాండమైన ఊరేగింపు జరిగింది. వివిధ ప్రాంతాలనుండి ఊరేగింపులు సభాస్థలికి చేరుకోగానే "ఆఫ్రికా" "ఆఫ్రికా" అనే నినాదాలు మిన్నుముట్టాయి.

నిషేధించబడిన సభాస్థలంవద్దగల కొద్ది పోలీసులు మాత్రమే ఉన్నారు.

"ఫ్రీడం స్క్వేర్" వద్ద ఒక్కరైనా పోలీసులు రాలేదు.

ఇండియాలో సభలు

ఇండియాలో సోషలిస్టు పార్టీ ఆధ్వర్యాన, ఇతర రాజకీయ సంస్థల ఆధ్వర్యాన దక్షిణాఫ్రికా ప్రజా ఉద్యమాన్ని బలపరుస్తూ పెక్కు పట్టణాలలో బహిరంగసభలు జరిగాయి.

ఢిల్లీలో జరిగిన సభలో దక్షిణాఫ్రికాలో పీడిత ప్రజలకు సహాయం చేయవలసిందని ఇండియా ప్రభుత్వానికి విజ్ఞప్తి చేయబడింది.

కలకత్తా సభలో దక్షిణాఫ్రికా ప్రభుత్వం జాతి విచక్షణ విధానాన్ని ఖండిస్తూ పెక్కుమంది వక్తలు ప్రసంగించారు.

అక్కడ యు. పి. సోషలిస్టు పార్టీ కార్యవర్గం నేడొక ప్రకటనచేస్తూ, తన సుప్రీంకోర్టు తీర్పును అంగీకరించేటట్లు మలాన్ ప్రభుత్వంపై ఒత్తిడి తేవలసిందని ప్రపంచంలో ప్రజాస్వామిక శక్తులన్నింటికి విజ్ఞప్తి చేసింది.

హైదరాబాదు సభలో దక్షిణాఫ్రికా సత్యాగ్రహోద్యమం సమర్థించబడింది.

హౌరాలో జరిగిన కార్మికసభలో డాక్టర్ రామమనోహర్ లోహియా దక్షిణాఫ్రికా ప్రభుత్వం చర్యలను విమర్శించారు.

బెంగుళూరులో పెక్కు ప్రజాసంస్థల ఆధ్వర్యాన జరిగిన బహిరంగసభకు శ్రీ వి. పి. మీనన్ అధ్యక్షత వహించారు. ఈ సభలో దక్షిణాఫ్రికా సుప్రీంకోర్టు తీర్పు పట్ల హర్షం ప్రకటించబడింది.

లండన్‌లో సభ

దక్షిణాఫ్రికా ప్రజా ఉద్యమాన్ని బలపరచడానికి లండన్‌లో "ట్రఫాల్గర్ స్క్వేర్"లో జరిగిన బహిరంగసభలో సామ్రాజ్యవాద వ్యతిరేక ప్రజాసంఘం అధ్యక్షుడు మిస్టర్ ఫెన్నర్

(మిగతా 3 వ పేజీలో)

దీని కొన్ని పెద్ద పట్టణాలలో జాతి విచక్షణ శాసనాలను ...

ఈ రో మిగతా పట్టణాలలో, సత్యాగ్రహం జరుగుతుంది.

"డర్బన్‌లో బ్రహ్మాండమైన ప్రజా ఉద్యమం ప్రారంభించబడగలదట.

ఈ సభలో దక్షిణాఫ్రికా భారతీయ కాంగ్రెసు సహాయ కార్యదర్శి మిస్టర్ కథాలియా ప్రసంగిస్తూ, వాలంటీర్లు శాసనాలనుల్లంఘించవలసిందని విజ్ఞప్తి చేసినప్పుడు జోర్తార్వాలు చెలరేగాయి. అనేకవేలమంది తమ సంసిద్ధత సూచకంగా చేతులెత్తారు.

"మలాన్! హిట్లర్ వధనాన్ని గుర్తుంచుకో! సర్వవిధాల నశించాలి! అందరికీ సమాన హక్కులు", "పాస్‌లు రద్దుచేయాలి" అనే నినాదాలు వ్రాసిన అట్టలతో అనేక వేలమంది ఊరేగింపులో పాల్గొన్నారు.

పెక్కుమంది యూరోపియన్ నాగరికులు జోహాన్స్‌బర్గ్‌లో సమావేశ సరళిని పరిశీలించేందుకు సభాస్థలంలో ఎంతో కొద్దిగా ఉన్నారు.

"ఇంకా జాబితా సిద్ధం కాలేదు"

రాజాజీ ప్రకటన

మద్రాసు, ఏప్రిల్ 7—మంత్రివర్గనిర్మాణ సన్నాహాలు ఏదశకు వచ్చినవని పత్రికా విలేకరులు ప్రశ్నించగా "నేను కూడా కొత్తగా చెప్పతగిన విశేషాలు ఏమీ లేవు" అని శ్రీ రాజగోపాలాచారిగారు సమాధానం చెప్పారు.

మద్రాసు ప్రభుత్వం ప్రధాన కార్యదర్శి శ్రీ కె. రామునిమీనన్ ఐ. సి. ఎస్. నేడు రాజాజీని కలుసుకొని దాదాపు గంటసేపు సంభాషణలు జరిపారు. ప్రభుత్వంలోని వివిధ శాఖల నిర్వహణనుగురించి ఈ సమావేశంలో శ్రీరాముని మీనన్ రాజాజీకి వివరించినట్లు తెలుస్తున్నది.

సమావేశానంతరం సెక్రటేరియట్ శ్రీరాముని మీనన్‌ను పత్రికావిలేకరులు కలుసుకొనగా తనకు ఈ ఉదయమే రాజాజీ కబురు పంపించారని, వివిధ శాఖల నిర్వహణను గురించి ఆయనకు తానువివరించానని చెప్పారు.

నేటి ఉదయం శ్రీ కామరాజనాడార్, ఆంధ్ర రాష్ట్ర ముస్లిం లీగు అధ్యక్షుడు మౌలానా అబ్దుల్ సాహెబ్, శ్రీ ఆర్. వి. స్వామినాధన్, డాక్టర్ శ్రీమతి సౌందర్యం రామచంద్రన్, శ్రీ టి. రామచంద్రన్‌లు రాజాజీని కలుసుకున్నారు.

మధ్యాహ్నం శ్రీ జీవరత్న గోపాలరెడ్డిగారు, డాక్టర్ పి. సుబ్బరాయన్, శ్రీ సి. సుబ్బయ్యగార్లు రాజాజీని కలుసుకున్నారు.

నూతన భారతానికి పునాది

సిమ్లా, ఏప్రిల్ 7—"నూతన భారతదేశ నిర్మాణానికి మీరు పునాదులు వేయాలి" అని విరామం లేకుండా పని చెయ్యాలి" అని నేడు హిమాచల ప్రదేశ్ అసెంబ్లీ సభ్యులకు పండిట్ నెహ్రూ చెప్పారు.

అమెరికాతో ఇండియా ఒడంబడిక

ముఖ్యసూత్రాలపై అంగీకారం

న్యూఢిల్లీ, ఏప్రిల్ 5—వాణిజ్య, నౌకా వ్యాపారాల విషయంలో అమెరికా, ఇండియాల మధ్య మిత్రత్వసంధికి సంబంధించిన ముఖ్య విషయాలపై అంగీకారం కుదిరింది. ఈ సంధి కోసం మూడేళ్ల నుంచి సంప్రదింపులు జరుగుతున్నాయి.

ఈ సంధిపత్రంమీద వీలైనంత త్వరలో ఉభయదేశాల సంతకాలు ఏర్పాటు చూడడానికి అమెరికా రాయబారి చెస్టర్ బౌల్స్ ప్రయత్నిస్తున్నారు. ఇండియాలో వ్యాపార, సాంకేతిక, ఆర్థిక అభివృద్ధి కోసం పెట్టుబడి అత్యవసరంగా కావలసివుంది. దానిని అమెరికానుంచి ఇండియాకు తేవడానికి ఈ సంధి ఉపయోగపడుతుంది.

ప్రపంచ సమస్యలపై అగ్రరాజ్యాలతో చర్చలకు సోవియట్ సంసిద్ధత

—డాక్టర్ రాధాకృష్ణన్ ప్రకటన

మాస్కో, ఏప్రిల్ 6—

ప్రాచ్య, పశ్చిమ రాజ్యకూటాలమధ్య విభేదాలకు కారణభూతమైన ప్రధాన సమస్యలను గురించి చర్చించడానికి సోవియట్ యూనియన్ సంసిద్ధంగా వున్నట్లు మార్షల్ స్టాలిన్ ఇండియా రాయబారి డాక్టర్ రాధాకృష్ణన్‌గారి కిచ్చిన ఇంటర్వ్యూలో స్పష్టంచేసినట్లు తెలుస్తున్నది.

ఈ విధంగా పరస్పరం చర్చించుకోవడంవల్ల వివాదాస్పదములైన ప్రధాన సమస్యల పరిష్కారం సుసాధ్యం కాగలదని రష్యన్ అగ్ర నాయకులు విశ్వసిస్తున్నారట.

మార్షల్ స్టాలిన్‌తో 30 నిముషాలు సేపు తాను జరిపిన ఇంటర్వ్యూ సారాంశాన్ని గురించి డాక్టర్ రాధాకృష్ణన్ ఇండియా ప్రభుత్వానికి ఒక నివేదికను అందచేయనున్నారట.

ఈ ఇంటర్వ్యూకు సంబంధించిన తొలి వార్తలను "అం. ఫ్రా. ప్రె" సన్నదే ప్రచురించింది.

రాధాకృష్ణన్ ప్రకటన

డాక్టర్ రాధాకృష్ణన్ ఈ సందర్భంగా నేడు క్రింది ప్రకటన చేశారు: "వివాదగ్రస్తంలైన సమస్యలను శాంతియుతంగా పరిష్కరించుకొనవచ్చునని ప్రాచ్య, పశ్చిమ రాజ్యాలమధ్య సద్భావము అలవరచినట్లైతే ప్రతి సమస్యను పరిష్కరించవచ్చు. "అసాధ్యం" అనుకొన్నా అవి ప్రయత్నాలే సాగిస్తే మన ఉద్దేశ్యం కొనసాగుతుంది. ఏ కృషి వినా ఈ సమస్యల పరిష్కారం కావచ్చన్నారు. అగ్రనాయకులు సమావేశం జరపడానికి అన్ని ప్రయత్నాలు చెయ్యాలి.

నేటి ప్రపంచాన్ని కలవరపెడుతున్న అన్ని ప్రధాన సమస్యలనుగురించి నేను మార్షల్ స్టాలిన్‌తో విస్తృతంగా చర్చించాను."

అను చూడండి. ప్రధాని స్టాలిన్ సోవియట్ మార్షల్ యూ. పాం అనుసరించి వున్నారని—స్నేహపూర్వకంగా కులాసాగా సంభాషించారని డాక్టర్ రాధాకృష్ణన్ అన్నారు.

మార్షల్ స్టాలిన్‌తో రాధాకృష్ణన్ సమావేశ వార్తను మాస్కో పత్రికలన్నీ ప్రముఖంగా ప్రకటించాయి.

నెహ్రూకు ఆహ్వానం?

లండన్, ఏప్రిల్ 6—మాస్కోలో క్రొత్త ఇండియా రాయబారిని నియమించబోయే ముందు ఒకసారి సంప్రతింపులకు రావలసిందని మార్షల్ స్టాలిన్ ప్రధాని నెహ్రూను ఆహ్వానించినట్లు "డెయిలీగ్రాఫ్" పత్రిక ప్రకటించిన వార్త సంగతి ఇండియా హౌసు అధికారులకేమీ తెలియదని వివరించబడింది.

మాస్కోలో ఇండియా రాయబారిగా శ్రీ కృష్ణమీనన్ నియమించబడవచ్చునన్న వదంతులపై "ఇండియా హౌస" వర్గాలవారు ఎట్టి వ్యాఖ్య చేయ నిరాకరించారు.

పాశ్చాత్య రాజ్యాల ఆత్మవిశ్వాసం

లండన్, ఏప్రిల్ 6—ఇటీవల జరిగిన సంఘటనల దృష్ట్యా రష్యాతో వ్యవహారాలకు సంబంధించినంతవరకు, బ్రిటన్, పశ్చిమ యూరప్ దేశాలలో ఆత్మవిశ్వాసం నానాటికి బలపడుతున్న సూచనలు కానవస్తున్నవి.

పాశ్చాత్య రాజ్యాల రక్షణ కృషిపై జనరల్ ఐసెన్‌హోవర్ నివేదిక అమెరికన్ సంపాదకుల ప్రశ్నలకు మార్షల్ స్టాలిన్ జవాబులు ఇందుకు చాలావరకు కారణమని చెప్పవలసి వున్నది.

యూరప్‌లో యుద్ధప్రమాదం చాలా తగ్గిం

రాజాజీ నామినేషన్‌పై ఆక్షేపణ త్రోసివేత

—పిటీషన్‌పై మద్రాసు హైకోర్టు తీర్పు

మద్రాసు, ఏప్రిల్ 7—

శ్రీ సి. రాజగోపాలాచారిని మద్రాసు లెజిస్లేటివ్ కౌన్సిల్‌కు మద్రాసు గవర్నర్ నామినేట్ చెయ్యడంలో వాది కలుగజేసుకో వలసిన అవసరం వున్నట్లు తాము భావించడంలేదని నేడు శ్రీ సి. రాజగోపాలాచారి నామినేషన్‌ను రద్దుచేయ్యవలసిందిగా కమ్యూనిస్టు ఎమ్. ఎల్. ఏ. శ్రీ పి. రామమూర్తి పెట్టిన అర్జీని తోసివేస్తూ, హైకోర్టు ప్రధాన న్యాయమూర్తి శ్రీ పి. వి. రాజమన్నార్, న్యాయమూర్తి శ్రీ టి. ఎల్. వెంకట్రామ అయ్యర్లు చెప్పారు.

పిటీషన్‌దారు శ్రీ పి. రామమూర్తి హైకోర్టులో దాఖలుచేసిన అర్జీ ప్రకారం అనుకుంటున్నట్టు తీర్పు ... 226 ఆర్టికల్‌ను అనుసరించి ... అవసరం. ఆయనకు కలిగినట్లు ... భావించడం లేదని న్యాయమూర్తులు అన్నారు.

శ్రీ రాజగోపాలాచారిని కౌన్సిల్‌కు నామినేట్ చేస్తూ మద్రాసు గవర్నర్ జారీచేసిన ఉత్తర్వును రద్దుచెయ్యవలసిందిగా కమ్యూనిస్టు ఎల్. ఏ. శ్రీ పి. రామమూర్తి హైకోర్టు ప్రజాహిత ... మొన్న శుక్రవారంనాడు దాఖలు చేసిన వ్యాజ్యం నేడు విచారణకు వచ్చి పై తీర్పు వెలువడింది. విచారణ సమయంలో కోర్టు హాలు నిండా లాయర్లతోను, పుర ప్రముఖులతోను కిటకిటలాడింది.

పిటీషన్ త్రోసివేయబడిన తర్వాత సుప్రీం

[మిగతా 2 వ పేజీలో]

యూరప్‌లో కొత్త యుద్ధప్రమాదం

తగ్గినట్లేనని బ్రిటిష్ విదేశాంగమంత్రి విశ్వాసం

లండన్, ఏప్రిల్ 6—యూరప్‌లో యుద్ధప్రమాదం తగ్గినట్లేనని, అయినా విషయంలో రక్షణ చేస్తున్న ప్రతిపాదనలను ఉద్రిక్త పరిస్థితులు చక్కబడినట్లు సూచనలుగా భావించవచ్చునని బ్రిటిష్ విదేశాంగమంత్రి మిస్టర్ ఆంథోని ఈడెన్ నేడు రేడియోలో పేర్కొన్నారు.

పాశ్చాత్యరాజ్యాలు తమ పాటవాన్ని పెంపొందించుకొనడంతో అట్లాంటిక్ రాజ్యాల విధానంపట్ల విశ్వాసం ప్రబలించినది, ఇటీవల యూరప్‌లో జరిగిన సంఘటనలు కూడా ఈ అభిప్రాయాన్ని బలపరచినవనీ మిస్టర్ ఈడెన్ అన్నారు.

మధ్యప్రాచ్యంలోని అరబ్ శరణార్థుల సమస్యను పరిష్కరించడానికి, కొలంబోలో ఏర్పాటైన పథకంగా మధ్యప్రాచ్యదేశాల ఆర్థికాభివృద్ధికి యత్నాలు జరుగుతున్నవని కూడా ఆయన అన్నారు.

క్రిమి యుద్ధ నిర్వహణ

రష్యాతో పరిసమాన స్థితికి అమెరికా వచ్చిందట

వాషింగ్టన్, ఏప్రిల్ 6—క్రిమి యుద్ధనిర్వహణలో ఇతర దేశాలలో, రష్యాతో సరిసమానంగా అమెరికా వున్నదని డెమొక్రాటిక్ రిప్రెజెంటేటివ్ ఆల్బర్ట్ యిప్. నెక్స్ నేడు ప్రకటించాడు. ప్రతినిధుల సభ ఆహారనియమాన ఉపసంఘానికి ఈయన అధ్యక్షుడు.

ఈ ఉపసంఘం రహస్యంగా జరిపిన విచారణల అనంతరం, సైన్యాధికారులు సమర్పించిన కార్యక్రమం కేవలం అమెరికాలో సంతలకు, పశువులకు క్రిమి యుద్ధంనుంచి రక్షించడానికి సంబంధించినదని మాత్రమేనని మిస్టర్ నెక్స్ ప్రకటించాడు.

అవసరమైతే, ఎదుటిపక్షంపై క్రిమియుద్ధాన్ని నిర్వహించడానికి తగిన సామర్థ్యం ఇందుమూలంగా అమెరికాకు లభించగలదనికూడా ఆయన అన్నాడు.

శ్రీ కాళేశ్వరరావుగారు

తిరిగి కాంగ్రెసులో చేరిక

విజయవాడ, ఏప్రిల్ 7—శ్రీ కాళేశ్వరరావుగారు, తెలుగు సంపూర్ణ కాంగ్రెస్ అధ్యక్షునికి వ్రాసిన తిరిగి కాంగ్రెసులో చేరుతున్నారు.

శ్రీ కాళేశ్వరరావుగారు నేడు విలేకరికి ఈ విషయాన్ని తెలియజేస్తూ అన్నారు:—

"ఎన్నికల అనంతరం, ఆంధ్రదేశ ముఖ్యంగా కేంద్ర ఆంధ్రజిల్లాలలో (కృష్ణా, గుంటూరు, కృష్ణా, ఉభయగోదావరి, నల్లగొండ, వరంగల్లు) జిల్లాలలో కమ్యూనిస్టుల చెప్పరాని నూతన పరిస్థితుల దృష్ట్యాను, వర్తమాన కోయుచూ కాంగ్రెసు నాయకులు ప్రకటన చేయడంవల్లను, వెనుకటి మాదిరిగానే పూర్తి కాలాన్ని వినియోగించే ఆ సంస్థలో చేరాలనే నిర్ణయానికి కాంగ్రెసువ్యాపార ప్రజలలో విర్భావించినందువల్లను ప్రసారం ద్వారాను ప్రమాదాన్ని అరికట్టవచ్చును.

బలమైన పార్టీగా రూపొందడంతో, కర్తవ్యాలలో కనిపిస్తున్న తీవ్రమైన ధ్యాన్ని నేను గమనించాను. కమ్యూనిస్టులు మాత్రమే నిజమైన ప్రత్యర్థి కమ్యూనిస్టు పార్టీని ఒక్కటే ఎదుర్కొనగలను కూడా.

శ్రీ కాళేశ్వరరావుగారు ఆంధ్ర వ్యాప్త కాంగ్రెసునుంచి రాజీనామా చేసి ఎన్నికలలో పోటీచేయడానికి నామినేషన్ వేయడంతో ఆయన కాంగ్రెసు ఆయిదు సంవత్సరాలపాటు బహిష్కరించబడి నంతరితం పారటు విధిత

... బ్రిటిష్ విదేశాంగమంత్రి ... విన్నరాత్రి ఒక బ్రాడ్‌కాస్ట్ పేర్కొనటంకూడా ఇందుకు ఒక ఉదాహరణ.

పాశ్చాత్య రాజ్యాల బలం పెంపొందినందువల్లనే వారిలో ఆత్మవిశ్వాసంకూడా ప్రబలమైనట్లు ఆంథోని ఈడెన్ ఈ ప్రసంగంలో పేర్కొన్నారు.

రాజాజీకి లోక్‌పార్టీ నైతిక సహకారం

కమ్యూనిస్టు పార్టీవారి విశ్వాసరాహిత్య తీర్మానాలను బలపరచబోమని హామీ

మద్రాసు, ఏప్రిల్ 7—

రాజాజీ మంత్రివర్గంపై మద్రాసు అసెంబ్లీలో కమ్యూనిస్టుల ప్రోత్సాహంతో కూడిన విశ్వాస రాహిత్య తీర్మాన ప్రతిపాదన జరిగినప్పుడు తమ పార్టీ రాజాజీని బలపరచగలదని కృషీకార్ లోక్‌పార్టీ నాయకులు శ్రీ రాజగోపాలాచారిగారికి నిర్నిబంధమైన హామీ యిచ్చినట్లు తెలుస్తున్నది.

నియంతృత్వాధికారాన్ని అరికట్టగల ప్రజాస్వామ్య పరిపాలనను బలపరచాలనే దృఢ నిశ్చయానికి కృషీకార్ లోక్ పార్టీవారు వచ్చినందునే ఆ పార్టీ నాయకులు ఈనిర్ణయం చేసియున్నట్లు రాజకీయ సన్నిహిత వర్గాలద్వారా తెలుస్తున్నది.

రాజాజీ మంత్రి వర్గంపై "విశ్వాసరాహిత్య తీర్మానాలు" కాక ఇతర తీర్మానాల విషయంలో అప్పటికి నాటి మంచి చెడ్డలను పరిశీలించి నిర్ణయించాలనే కృషీకార్ లోక్ పార్టీ ఒక నిర్ణయానికి వచ్చిందట.

ఈ విధంగా రాజాజీకి నైతిక సహాయాన్ని చేస్తూ, కృషీకార్ లోక్‌పార్టీవారు రాజాజీ నాయకత్వం క్రిందనే ఏర్పడిన మంత్రివర్గంలో స్థానం కల్పించుకొనే కృషి చేయలేదు కూడా.

అనుచిత సహకారానికి (రెప్రెజెంటేషన్) నిర్ణయించుటా లోక్‌పార్టీ కార్యవర్గం చేసిన తీర్మానాన్ని తనకు అందచేసిన పార్టీ కార్యదర్శి శ్రీ ఎమ్. మునిరెడ్డిగారి ద్వారానే రాజాజీ ఒక లేఖను ఆచార్య రంగాకు పంపించారని తెలుస్తున్నది.

పార్లమెంటరీ రంగంలో, లోక్‌పార్టీకి, కాంగ్రెసు పార్టీకి మధ్య సన్నిహిత సహకారం నెలకొనడానికి ఈ లేఖ "నాంది" కాగలదని ఆచార్య రంగా సన్నిహితవర్గాలు చెబుతున్నవి.

తనకు కృషీకార్‌లోక్‌పార్టీ సహకారం చేయడానికి నిర్ణయించినందుకు రాజాజీ ఎంతో హర్షం ప్రకటించారట కూడా. ఈ సందర్భంలో లోక్‌పార్టీ ప్రతినిధి ఒకరు ఇలా అన్నారు:—

"మా నైతిక సహకారాన్ని యివ్వగలమని రాజాజీకి చెప్పాము. మంత్రివర్గంలో మేము యివ్వాలని పదవిని కోరకుండానే, మంత్రివ

(మిగతా 2 వ పేజీలో)

క్లియరెన్స్ అమ్మకము 30% వరకు తగ్గింపు

డబ్బు చెల్లించేముందు దీనిని చూడండి.

రాష్ట్రంలో అన్ని కో-ఆప్టెక్స్ సేల్సు డిపోలలోను

ది మద్రాస్ స్టేట్ హేండ్‌లూం వీవర్స్ కో-ఆపరేటివ్ సొసైటీ లిమిటెడ్

భరణీ వారి ప్రేమ

భానుమతి... నాగేశ్వరరావు...

డైరెక్షన్... రామకృష్ణ

నేడే చూడండి!

భూములు అమ్మకము

తూర్పు గోదావరి జిల్లా

అమలాపురం తాలూకా కేశనకుర్రు గ్రామములో మాకు వుండుకున్న కన్నవ లంక శేరికాలా కు యేటివారలంకలోని కమారమి యు. 70.00 లు కొబ్బరితోట యున్నూ యు. 40.00 లు విరితూము అన్నూ ప్రతులవారీగా విడివిడి విక్రయము నిమిత్తము 13-4-1952 తేదీని పగలు 12 గంటలు అగాయతు మా తరపు ఆతర్నే యీజంటు సుందూరి వెంకట్రావుగారిచే వేలము వేయబడును. వేలము వేయు కొబ్బరితోట నుంచి మురిమ్ముత్తులో నుండి విరేన కాపు కాయు చున్నదిన్నీ. విరితూములలో మిర్చి, మెంతి, ధనియాలు వగైరా సస్యములు పండునట్టిదిన్ని, దర్పిక శీస్తున్ను కలిసి యున్నవి. ప్రతులయొక్క వివరములున్ను వేలం పాట షరతులు వగైరా వివరములన్నియు కేశనకుర్రు గ్రామములో యున్న మా తరపు యేజంటు సుందూరి వెంకట్రావుగారి వద్ద తెలియగలవు.

శ్రీ ... వెంకటసుబ్బమ్మారావు.

కడప స్మాల్‌కాజ్ కోర్టులో

ఎస్. ఓ. నెం. 563 ఆఫ్ 51

కడిక ఖాజాహుసేన్ సాబు — వాది

షేక్ కమార్ సాబు — ప్రతివాది

ప్రతివాది షేక్ కమార్ సాబుకు, వాది ప్రోనోటుమీదకి 153-8-5 లకు దావా దాఖలు చేసినాడు. అందు విషయమై మీకు ఆక్షేపణ వున్న యెడల 10-4-52 తేది పగలు 10 గంటలకు కోర్టులో హాజరై తెలుపుకోవలెను.

కె. పిచ్చయ్య.
వాది అడ్వొకేటు.

టెండరు నోటీసు

కొనకొండ్ల పంచాయితీబోర్డు అనంతపురం జిల్లా యీ దిగువ వాటిని సప్లయిచేయుటకు 29-4-52 తేది సాయంత్రం 3 గంట వరకు సీల్డు టెండర్లు తీసుకోబడును. ఎగ్జిక్యూటివ్ ఆఫీసరుగారికి వివరములు వ్రాసి తెలుసుకొన వచ్చును.

1. 1 ఇంచి కొన్నకొన్న, 1 ఇంచి కొత్ర గడ్డి. 2 ఇంచ్లు పేడుకనాబొట్లు (ఎద్దుకు).
2. రెండు కట్లు ఉక్కముల వాటికి సరిపోవు ఇరుసు (గడారు) (చెక్క ఇంచి సైజు 3'×3'×1½', 25 మ. ఆ. కపాసిటి)
3. నైసనరీ సామాన్లు.

పంచాయితీ ఆఫీసు, కొనకొండ్ల (వయా) గుంతకల్ 8-4-52. — టి. శేషాద్రయ్య. ఎగ్జిక్యూటివ్ ఆఫీసర్.

ఆంధ్రప్రభ ప్రకటన

శ్రీ వి. వెంకటేశ్వర్లు, మేనేజరు, కవి కుమార్ ట్యూటోరియల్ కాలేజి, కొల్లాపూరు గారిని, కొల్లాపూరు (దానవర్తిరోడ్డు)లో వారి అభీమతంతో "ఆంధ్రప్రభ" మరియు ఇండియన్ ఎక్స్‌ప్రెస్‌లు అమ్మకమునకు ఏజెంటుగా ...-52 తేదీనుండి నియమిం...

మేనేజరు,
"ఆంధ్రప్రభ"

శ్రీ ... స్లేటివ్ కౌన్సిల్ శ్రీ ... మినేషన్‌లు

శ్రీ ... సుబ్బులక్ష్మిగారలను ... నేట్ చేయాలని శ్రీమతి ... శ్రీ ... అభ్యర్థన

...ల్ 7 — నేడ్చ కౌన్సిల్‌లో పేషవతీ ... రాజ్‌కుమార్. ... అరుండేల్ గారలను ప్రెసి... నామినేట్ చేసినందుకు ఉదిల్లి ... బా. ఆదే విధంగా నెం. కౌన్సిల్‌లో ఇంకా మిగిలివున్న శ్రీ దూసన్‌లలోను ... సినిమా ప్రముఖులైన శ్రీ చిత్తూరు వి. నాగయ్య, యస్. సుబ్బులక్ష్మి ... తెయిలండిగా ... పారెస్ట్ ఆఫీసరు శ్రీ కస్తూరి శివరావుగారు ... కోరారు.

(నగర్ పేజీ తరువాయి)

కామి... ప్యాణానికి మేము కృషి చేయ...

...నిస్టుల ప్రకటనపై ... విమర్శ

... లోక్‌పార్టీ కార్యదర్శి శ్రీ వి. వి. ... ప్రభ" విలేకరితో మాటా ... కమ్యూనిస్టులు చేసి... శ్రీ డి. మా... తెలియజేస్తూ, లోక్ ... రంగాజీ, శ్రీ ... టనతో స్పష్టపరచ బడు ... అంటూ ఇలా చెప్పారు:

"ఒక వైపున ఎలాగైనా అధికారాన్ని హస్తగతం చేసుకోవాలని కమ్యూనిస్టులు నానా తంటాలు పడుతూ వుండగా, కృషికార్ లోక్ పార్టీ మాత్రం మరొకవిధంగా ప్రజాస్వామ్యం పట్ల తమ విశ్వాసాన్ని ప్రకటించి, ... మంత్రివర్గాన్ని నెలకొల్పాలనే నిశ్చ... పునరుద్ఘాటనచేసి. అధికార పీఠాన్ని లేవని బుజావు చేసుకున్నవని అందరికీ ను.

"కమ్యూనిస్టులు అధికారాన్ని కైవశం కావాలనే కోర్కెతో రాజకీయపీఠి విధు ... పక్ష స్తిచెప్పి వ్యవహరిస్తున్నారని, కృషీకర్ లోక్ పార్టీవారు మాత్రమే అధికారాన్ని ... కనే. ప్రజా శ్రేయస్సు దృష్ట్యా ప్రజా... స్వామ్యం ... చేయడానికి కృషి ... చేసి యున్నప్పటికైనా ప్రజలు గుర్తించ ... న్నారు. రాజకీయ, ఆబద్ధాల ... కాలం. కొంతమంది ప్రజలను ... గలరు. కాని చివరకు విజయం ...

"భావ ప్రకటన స్వాతంత్ర్యం మన జన్మహక్కు; రాజ్యాంగం దాన్ని పూర్తిగా భద్రపరచ గలవరకు విశ్రమించము."

ఆంధ్రప్రభ
స్థాపకులు: ...
1952 ఏప్రిల్ 8, మంగళవారం

అగ్రరాజ్యనాయకుల సభ ఆవశ్యకత

మాస్కో మూలవిరాట్టు దర్శనం దుర్లభం. స్వదేశీయులకే కాదు; విదేశస్థులకు కూడా. సామాన్యులకే కాదు; కొమ్ములు తిరిగినవారికైనా.

మహారాజ్యాలకే రాయబారులుగా మూడేళ్లు, నాలుగేళ్లు మాస్కోలో గడిపిన పిమ్మట కూడా మార్షల్ స్టాలిన్‌ను ఒక్కసారి కూడా కలుసుకోలేక పోయినవారున్నారు. మూడు, నాలుగేళ్లపాటు అక్కడ గడపక పోయినా, పదిహేను నెలల పాటు మాస్కోలో మన రాయబారిగా వున్న శ్రీమతి విజయలక్ష్మిని ఆమె పదవీకాలంలో ఒక్కసారైనా ఇంటర్వ్యూకు మార్షల్ స్టాలిన్ పిలువ నంపనే లేదు. స్టాలిన్ దేశానికి ఆమె మన ప్రతినిధిగా వెళ్లడం, తిరిగి రావడం కూడా స్టాలిన్‌తో సమావేశం మినహాయింపుగానే. ఇందువల్లనే డాక్టర్ రాధాకృష్ణన్‌తో నిన్న స్టాలిన్ రెండవ సమావేశానికి మన దేశ పత్రికలేకాక, అన్నిదేశాల పత్రికలు విశేష ప్రాధాన్య మిచ్చాయి.

సోవియెట్ ప్రధానితో రాధాకృష్ణన్ తొలి సమావేశం 1950 జనవరిలో; రెండవ సమావేశం నిన్న. ఈ మధ్యకాలంలో ఏ విదేశ రాయబారినికూడా స్టాలిన్ చూడలేదంటే, రాధాకృష్ణన్‌తో నిన్నటి రెండవ సమావేశం ప్రాధాన్యం మరింత విశదమౌతుంది.

వైస్ ప్రెసిడెంట పదవికి కాంగ్రెస్ అభ్యర్థి కానున్నందున మాస్కోలో ఇండియా రాయబారి పదవినుంచి విరమించి డాక్టర్ రాధాకృష్ణన్ స్వదేశానికి వచ్చివేస్తున్నారు. ఇందువల్ల కేవలం వీడ్కోలు లాంఛనంగానే నిన్నటి సమావేశం జరిగిందని అనుకోవడానికి వీలు లేదు. ఇలాంటి లాంఛనాలను పాలించేవాడైతే, గడచిన 27 నెలలలో రాధాకృష్ణన్‌కు తప్ప ఏ విదేశ రాయబారితోను స్టాలిన్ మర్యాదకైనా ముచ్చటించ కుండా వుండేవాడా?

రాయబారిగా రాధాకృష్ణన్ జయప్రద కృషికి స్టాలిన్ ప్రశంసకు నిన్నటిసమావేశం ఒక నిదర్శనమని అనుకోవచ్చు. కాని, కేవలం ఈ ప్రశంసా వాక్యాలకే నిన్నటి సమావేశం పరిమితమై వుండదు.

ఇండియాకు, ఆసియాకు సంబంధించిన విషయాలపైన, అంతర్జాతీయ సమస్యలపైన నిన్నటి సమావేశంలో చర్చ జరిగినట్లు ప్రకటించబడింది. ఇంతకుమించి వివరాలను తెలపడానికి రాధాకృష్ణన్ నిరాకరించినా, "ప్రపంచ రాజ్యాలను ఈనాడు వేపు చేస్తున్న సమస్యలలో చర్చల ద్వారా, రాయబారాల ద్వారా పరిష్కారం కానిది ఏదీ లేదు" అని స్టాలిన్‌తో సమావేశం ముగిసిన వెంటనే ఆయన చేసిన హెచ్చరికను బట్టి, "అగ్రరాజ్య నాయకుల సమావేశం వల్ల కొంత ప్రయోజనం వుండవచ్చు" అని అమెరికన్ పత్రికా సంపాదకులకు సోవియెట్ ప్రధాని ఈ మధ్య తెలిపిన అభిప్రాయాన్ని బలపరచడం కోసమే నిన్నటి అవ... ...నించుకోవచ్చు. ఈ ఊహకు తగినట్లు, రాధాకృష్ణన్ ప్రకటనలో "అగ్రరాజ్య నాయకుల సమావేశానికి శక్తివంచనలేని కృషి జరపాలి" అనే హెచ్చరిక స్పష్టంగా కలదు కూడా.

అమెరికన్ పత్రికా సంపాదకుల ప్రశ్నలకు ఇటీవల తానిచ్చిన సమాధానాలలో మూడేళ్ల నాటికంటే ఈనాడు ప్రపంచయుద్ధ ప్రమాదం ఏమీ హెచ్చులేదని స్టాలిన్ చెప్పివున్నాడు. బ్రిటన్ విదేశాంగ మంత్రి మిస్టర్ ఆంథోని ఈడెన్ కూడా నిన్న ఒక రేడియో ప్రసంగంలో యుద్ధ ప్రమాదం ఇప్పుడు తగ్గినట్టే అని అంగీకరించాడు. అయినప్పుడు, అగ్రరాజ్య నాయకుల సమావేశానికి ఇదే తగు సమయం కాదా?

కాని, అమెరికన్ పత్రికా సంపాదకులకు స్టాలిన్ చెప్పిన విషయాలలో కొత్త ఏమీలేదని ఆంగ్లో-అమెరికన్ ప్రభుత్వవర్గాల వారు పెదవి విరుస్తున్నారు.

ఈ వైఖరి ఎంతమాత్రం సమర్థనీయం కాదు. రాధాకృష్ణన్ హెచ్చరిస్తున్నట్లు, చర్చలవల్ల, రాయబారాలవల్ల పరిష్కారం కాని అంతర్జాతీయ వివాదం లేదు. అయితే, ఈ చర్చలు, ఈ రాయబారాలు పెద్దవారి మధ్య, పెద్దమనస్సుతో జరగాలి. ఈ సన్నివేశ సాధనకు శక్తి వంచనలేని కృషిచేయడం ప్రపంచ శాంతికాము లందరి విధి.

ఏ అగ్రరాజ్యకూటంలో చేరక, ప్రపంచశాంతి రక్షణకై స్వతంత్ర విధానాలను అనుసరిస్తున్న ఇండియాపై ఈ విషయంలో ప్రత్యేకబాధ్యత వున్నది. ఇందుకు తార్కాణం ఏ ఇతర రాయబారికీ ఇటీవల తాను చూపనిగౌరవాన్ని నిన్న స్టాలిన్ మన డాక్టర్ రాధాకృష్ణన్‌కు చూపడమే.

శ్రీ ఎస్. గోవింద స్వామినాథన్‌కు వేయి రూపాయలజరిమానా

మద్రాస్, ఏప్రిల్ 7 — ఎగ్మూర్ చీఫ్ ప్రెసిడెన్సీ మెజిస్ట్రేటు శ్రీ ఎమ్. ఏ. వెంకటరమణ నాయుడు నేడు శ్రీ గోవిందస్వామినాథన్‌కు ఇండియన్ పీనల్‌కోడ్ 304 ఏ సెక్షన్‌కింద మోటారు బండ్లచట్టం 116 వ సెక్షన్‌కింద వేయి రూపాయల జరిమానా లేక మూడు నెలల కఠినశిక్ష విధించారు.

రెండేండ్లవరకు మోటారునడిపే లైసెన్సు యివ్వవలదనికూడా తీర్పు యిచ్చారు.

గత డిసెంబర్‌లో తేనాంపేటలో శ్రీ స్వామినాథన్ అతివేగంగా, అశ్రద్ధగా కారు నడిపినందువల్ల ఒక గర్భిణి మరణించడం, ప్రమాదం ఏర్పడసానంగా జనించిన శిశువు గాయాలవల్ల చనిపోవడం జరిగినట్లు ప్రాసిక్యూషన్‌వారు ఆరోపించారు. ఇండియన్ పీనల్‌కోడ్ 304 ఏ సెక్షన్, మోటారుబండ్ల చట్టం 116 వ సెక్షన్ కింద చీఫ్ ప్రెసిడెన్సీ మేజిస్ట్రేటు కోర్టులో నేరారోపణ చేసి కేసు నడిపారు.

న్యాయమూర్తి శ్రీ స్వామినాథన్ దోషి అని నిర్ధారణ చేసి పైశిక్ష విధించారు. ... జరిమానా చెల్లిస్తే జరిమానాలో నాలుగింట మూడువంతులు, దుర్మరణం పాలైన స్త్రీ బంధువులకు ... యివ్వవలసిందని ఆదేశించారు.

... శ్రీ స్వామినాథన్ గంటకు 60 మైళ్ళకు మించిన వేగంతో పోనివ్వగా ప్రమాదం సంభవించిందని, అయితే అంత వేగంలోనూ కారు ... మనిషి నమ్మకంతోటే ఆయనంత వేగంతో పోనిచ్చారు కాని, తోటి మానవునిపై ద్వేషంతో పోనివ్వలేదని, అందుచేత దోషికి ... విధించవలసిన ... తీర్పుగా పేర్కొన్నారు. మరణించిన స్త్రీ వారి ... ప్రమాదం జరిగిన ... కొంత వరకు కారణమై ... వుందని చెప్పి ... వేయిరూపాయల జరిమానా విధించారు.

శ్రీ స్వామినాథన్ జరిమానా చెల్లించారు.

పొన్నేరి పాఠశాల 34 వ వార్షికోత్సవం

పొన్నేరి, ఏప్రిల్ 8: — పొన్నేరి ఉన్నత పాఠశాల పూర్వ విద్యార్థి సంఘ వార్షికోత్సవం ... 34 వ వార్షికోత్సవం మార్చి 30, 31 తేదీలలో ముక్కోటి వైభవంగా జరిగినవి.

30 వ తేదీ ఉత్సవ సభకు చెంగల్పట్టు జిల్లాబోర్డు సభ్యుడు శ్రీ ఇ. వేణుగోపాలరెడ్డి గారు అధ్యక్షత వహించారు. ... రెయిల్వేల డెప్యూటీ చీఫ్ ఇంజనీర్ శ్రీ వి. జగన్నాథ్ ఉపన్యసించారు. ప్రధానోపాధ్యాయులు శ్రీ రంగయ్య గారి కృతజ్ఞతా వందనములతో నాటిసభ ముగిసింది. ... పూర్వ విద్యార్థులు తెలుగు నాటకాలు ప్రదర్శించారు.

31 వ తేదీని జరిగిన సభకు పొన్నేరి ప్రెసి...

(మిగతా ... కాలంలో)

రాజాజీ నామినేషన్: హైకోర్టు తీర్పు

(1 వ పేజీ తరువాయి)

కోర్టుకు అప్పీలు చేసుకోడానికి అనుమతించవలసిందిగా శ్రీ పి. రామమూర్తి కోరారు. అందుకు వేరే పిటీషను పెట్టుకొమ్మని, అనుమతిని తప్పక యివ్వగలమని న్యాయమూర్తులు చెప్పారు.

తీర్పును చెప్పిన ప్రధానన్యాయమూర్తి ఇలా అన్నారు:

"ఇది రాజ్యాంగవటం 226 ఆర్టికల్ కింద పెట్టబడిన పిటీషను. 1952, మార్చి 31 వ తేదీని మద్రాసు గవర్నర్ జారీచేసిన జి. ఓ. ను రద్దు చెయ్యవలసిందిగా ఈ పిటీషన్ కోరుతున్నది. ఆ జి. ఓ. లో ఇలావుంది: "రాజ్యాంగవటం 171 ఆర్టికల్‌లోని 3 (ఇ), 5 వ కాజాలను అనుసరించి, శ్రీ ప్రకాశ అను నేను మద్రాసు లెజిస్లేటివ్ కౌన్సిల్‌కు సభ్యులుగా ఈ క్రిందివారిని నామినేట్ చేస్తున్నాను: "శ్రీ సి. రాజగోపాలాచారి, మిస్టర్ మహ్మద్ ఉస్మాన్, శ్రీ వి. భాష్యం అయ్యంగార్, శ్రీ ఓ. పి. రామస్వామి రెడ్డియార్".

"ఈ పిటీషన్‌దారు (పిర్యాదీ) ఇండియా పౌరుడు. లోగడ ఎన్నికలలో ... టికెటుమీద మద్రాసు అసెంబ్లీకి ఎన్నుకోబడినారు. శ్రీ సి. రాజగోపాలాచారి నామినేషన్‌ను అనేకకారణాలు చూపుతూ ఆయన ఆక్షేపించుతున్నారు.

"కాంగ్రెస్ లెజిస్లేచర్ పార్టీకి తోడ్పడే దురుద్దేశంతో తన అధికారాలను గవర్నర్ దుర్వినియోగంచేశారనేది ఈ పిర్యాదులోని మొదటి ఆరోపణ. మంత్రివర్గం సలహాలేకుండా లెజిస్లేటివ్ కౌన్సిల్‌కు నామినేషన్‌లు చెయ్యడానికి గవర్నర్‌కు అధికారం లేదని, చేసిన నామినేషన్ కొత్త కౌన్సిల్‌కని, అందువల్ల కొత్త శాసన సభలనుంచి ఏర్పడగల కొత్త మంత్రివర్గం సలహాపైనే ఆయన నామినేషనులు చెయ్యవలసివున్నదని, ఈ నామినేషన్ చెయ్యడానికి గవర్నర్‌కు అధికారం లేదనేది రెండవ ఆరోపణ.

"ఈ ఆరోపణలలో గల సత్యాన్ని గురించి ఇప్పుడు మేము ఏమీ చెప్పదలచలేదు. రాజ్యాంగంలోని 226 ఆర్టికల్ కింద చర్య తీసుకొవలసిందిగా కోరవలసిన అవసరం పిర్యాదీకి వున్నదా అనేదానినే మేమిప్పుడు విచారించదలిచాం. తన కేసును తానే వాదించుకొంటూ ఎవరూ పిర్యాదు చేయకపోయినప్పటికీ రాజ్యాంగం ఈ విధంగా దిక్కరింపబడుతున్న పరిస్థితులలో కోర్టే స్వయంగా చర్య తీసుకోవాలని శ్రీ పి. రామమూర్తి వాదించారు.

"ఈ న్యాయస్థానాధిపతులు స్వీకరించిన ప్రమాణంబట్టి ఈ బాధ్యత నిర్వహించవలెనని చెప్పబడుతున్నది. ఆ ప్రమాణంలో రాజ్యాంగాన్ని, చట్టాలను పరిరక్షించవలసివుంది. ఈ వాదనను మేము అంగీకరించజాలము. ఇందుకు మాకు ఎట్టి సందేహం లేదు. స్వతః గాను, ఇతరుల ప్రేరేపించడంవల్లకాని ... ఈ కోర్టు విధి కాదు. ... న్యాయశాస్త్రీయ ... కలిగించినప్పుడు, ... రాజ్యాంగంలోని 226 వ ... ఈ న్యాయస్థానం తన అధి... గించ తలుగుతుంది.

"రాజ్యాంగం 226 వ సూత్రంకింద లేదా ... సంబంధించిన నియమాలకింద ఒక హక్కు భగ్నంచేయబడిందని ఆర్జీ పెట్టుకుంటే ఆహక్కు వ్యక్తిగతమైనదిగా ... నని అమెరికాలోని కోర్టులు ఇండియాలోని కోర్టులు ఏదేనిదే చెప్పినవి.

ఆర్జీదారు రెండవ ప్రతివాది (రాజాజీ) నామినేషన్‌వల్ల వ్యక్తిగతంగా దెబ్బతిన్నాడా అనేవిషయాన్ని ఆలోచించవలసి వున్నది.

171 వ సూత్రంప్రకారం చేసిన అదికారులు శాసనసభల నిర్మాణానికి సంబంధించినవి కనుక ఆ శాసనసభలు ఆమోదించగల ... అయినా ఇండియన్ యూనియన్ ప్రజలందరికీ వర్తించగలదు కనుక ఇది నాకు ... విషయమని చెప్పగలను.

"పిటీషనర్ ఎంత యుక్తియుక్తంగా వాదించినప్పటికీ నామినేషన్ విషయం వ్యక్తిగతంగా సరాసరి శ్రద్ధ ఆయనకు గలదనిగాని, అందు మూలంగా రాజ్యాంగంలోని 226 సూత్రం ప్రకారం వ్యవహరించడానికి ఆయనకు అవకాశం కలదనిగాని మేము ఆమోదించలేకుండా వున్నాము.

"శ్రీ సి రాజగోపాలాచారిగారి నామినేషన్ వల్ల తనకు వ్యక్తిగతంగా ఎంత "నష్టమ"ంది పిటీషనర్ ఒక వాదనను తయారుచేశారు. శ్రీ రాజగోపాలాచారిగారిని కౌన్సిల్‌కు గవర్నర్ నామినేట్ చేయకుండా వుంటే, ఆయనలేని మంత్రివర్గం ఏర్పాటు చేయవలసిందిగా గవర్నర్ కోరవలసివుండేది. శ్రీ రాజగోపాలాచారిగారు ముఖ్యమంత్రి పదవిని స్వీకరించిన ఆరు మాసాలలోగా అసెంబ్లీ సభ్యత్వానికి పోటీ చేయవలసి వచ్చేదని, అప్పుడు ఆ ఎన్నికలో పిటీషనర్ పార్టీ (కమ్యూనిస్టు పార్టీ) ఆయనను (రాజాజీని) ఓడించి వుండేదని పిటీషనర్ వాదించారు.

"మా అభిప్రాయంలో పిటీషనర్ రెండు విషయాలను సమ్మిళితం చేస్తున్నారు.

ప్రస్తుతం ఆలోచించవలసింది శ్రీ రాజగోపాలాచారిగారి నామినేషన్‌గాని మంత్రివర్గాన్ని స్థాపించవలసిందిగా ఆయనను గవర్నర్ ఆహ్వానించడంకాదు. శ్రీ రాజగోపాలాచారిగారికి గవర్నర్ ఆహ్వానం సంగతి ఈ దరఖాస్తుకు సంబంధించిందికాదు. ఈ విషయం గురించి ఏ న్యాయస్థానంలోనైనా పిటిషన్ పెట్టడానికి అవకాశం కలదని మేము అనుకోము.

కాబట్టి, నామినేషన్ న్యాయశాస్త్ర సమ్మతమైనదా కాదా అనే సమస్యను చర్చించేటప్పుడు మంత్రివర్గాన్ని స్థాపించవలసిందిగా రాజ... విషయం ప్రసక్తే లేదని మా అభిప్రాయం

"అప్పుడు నామినేషన్‌వల్ల పిటీషనర్‌కు ఎలా "నష్టం" సంభవించింది? ఈ నామినేషన్ మూలంగా తన పార్టీకి గల మెజారిటీపోయిందని పిటీషనర్ ఎంతమాత్రం అనజాలడు కూడా. ఈ నామినేషన్ మూలంగా తన హక్కును ఆది భూస్వామ్యమైనా, వ్యక్తిగత హక్కు అయినా ఫలానా హక్కుకు భంగం వాటిల్లిందని పిటీషనర్ వివరించలేకున్నారు."

"రాజకీయ హక్కులనుగురించి ఆర్జీదారు వాదించారు. వీటిలో న్యాయశాస్త్ర సంబంధమైన హక్కులు మాత్రమే న్యాయస్థానాలలో విచారణకు రాగలవని మేము తలపోస్తున్నాము. అలా కానప్పుడు రాజకీయ హక్కులను గురించిన చర్చ న్యాయస్థాన విచారణకు చెందినదిగా వుండదు. కాగా ఆలాంటి సందర్భంలో కూడా ఈ ఆర్జీదారు రాజకీయ హక్కుకు భంగం కలిగిందని మేము తలపోయడంలేదు.

"నామినేషన్ జరగకుండావుంటే ఈ ఆర్జీదారు తనతోటి పార్టీసభ్యులతో కలిసి నూతన మంత్రివర్గాన్ని ఏర్పాటుచేయడానికి వీలుండేది. ఆమంత్రివర్గం చెప్పిన సలహాపై నామినేషన్ జరపవలసి వుండేదని చెప్పబడింది. ఇందులో కూడా ఆర్జీదారు వ్యక్తమైన హక్కును శ్రీ రాజగోపాలాచారి నామినేషనువ్వారా ఏరోకంగా కోల్పోయి చేయడం జరిగిందని మేము తలపోయడంలేదు.

శాసనసభ్యుడుగా నామినేషనులు సక్రమంగా జరిగేటట్లుచూడడం తన బాధ్యతని ఆర్జీదారు చెప్పారు. శాసనసభ్యుడుగా ఆర్జీదారుకు ఇలాంటి హక్కు కలదని మేము అంగీకరించము. అంతేకాదు. శ్రీ రాజగోపాలాచారి మంత్రివర్గాన్ని నిర్మించకుండా చూసేహక్కు ఆర్జీదారుకు కలదనిగూడా మేము అంగీకరించము. కనుక ఈ ఆర్జీని త్రోసివేస్తున్నాము."

రాజ్యాంగ నిబంధనలపై వ్యాఖ్యానానికి సంబంధించిన ఈ కేసుపై సుప్రీం కోర్టుకు అప్పీలు చేసుకొనడానికి సర్టిఫికెట్ యివ్వవలసిందని తీర్పు చెప్పిన వెంటనే శ్రీ రామమూర్తి కోరారు.

దానికిగల కారణాలను వివరిస్తూ ప్రాథమికమైన దరఖాస్తు పెట్టుకోవలసిందని...

ప్రెసిడెంట్ గిరి ఎన్నికకు పోటీ

డాక్టర్ ప్రసాద్, ప్రొఫెసర్ షాలమధ్య

న్యూఢిల్లీ, ఏప్రిల్ 7. — యూనియన్ ప్రెసిడెంట్‌గిరి ఎన్నికకు, ప్రొఫెసర్ కె. టి. షా నామినేషను నేడు దాఖలు చేయబడినది. పార్లమెంటు సభ్యుడు, ప్రఖ్యాతవిజ్ఞాన శాస్త్రజ్ఞుడు డాక్టర్ మేఘనాధ్‌షా, ఈ నామినేషన్‌ను ప్రతిపాదించగా, కమ్యూనిస్టు నాయకుడు శ్రీ గోపాలన్ బలపరచారు. వీరిద్దరూ నేడు స్వయంగా వచ్చి నామినేషను పత్రాన్ని రిటర్నింగ్ ఆఫీసరుకు దాఖలు చేశారు.

వైస్-ప్రెసిడెంట్ గిరికి కూడా పోటీ పెడతారా? అని విలేకరులు ప్రశ్నించగా పోటీ పెటదలచలేదని శ్రీ గోపాలన్ చెప్పారు.

ప్రెసిడెంట్ గిరికి డాక్టర్ రాజేంద్రప్రసాద్‌ను, వైస్ ప్రెసిడెంట్ గిరికి డాక్టర్ రాధాకృష్ణన్‌ను తన అభ్యర్థులుగా కాంగ్రెసు నిర్ణయించినసంగతి పాఠకులకు విదితమే.

నూతన రాజ్యాంగం ప్రకారం జరిగే తొలి ప్రెసిడెంట్ ఎన్నికకు ప్రథమంగా నేడే నామినేషను దాఖలుచేయబడినది.

నామినేషనులు దాఖలుచేయడానికి తుది గడువు ఏప్రిల్ 12; వాటి పరిశీలన ఏప్రిల్ 14, వోటింగ్ మే రెండు.

టునీసియాలో ఫ్రెంచివారి చర్యలు

బొంబాయి సోషలిస్టుల నిరసన ప్రదర్శనం

బొంబాయి, ఏప్రిల్ 6 — టునీసియాలో ఫ్రెంచివారి చర్యలకు నిరసనగా నేడు బొంబాయిలో 1000 మంది సోషలిస్టులు ఇక్కడ ఫ్రెంచి కాన్సలేట్ కార్యాలయం ఎదుట ప్రశాంతంగా అసమ్మతి ప్రదర్శనము చేశారు.

ఈ సందర్భంలో బొంబాయి నగర వీధులలో జరిగిన ఊరేగింపుకు సోషలిస్టు పార్టీ ప్రధాన కార్యదర్శి అశోక్ మెహతా, మిస్టర్ మొహిద్దీన్ హారిస్ నాయకత్వం వహించారు.

వీరు కాన్సల్ జనరల్‌ను చూడదలచారు కాని, ఆయనకు జబ్బుగా వున్నదని ఆస్పత్రిలో వున్నాడని తెలియపరచడంతో ప్రశాంతంగా ఇళ్లకు వెళ్లిపోయారు.

పాన్ మున్‌జాన్ సంప్రతింపులు

నేడు ఆరు నిముషాల సేపు మాత్రం

టోకియో, ఏప్రిల్ 7 — పాన్ మున్ జాన్‌లో యుద్ధవిరమణ పర్యవేక్షణ ఉపసంఘం నేడు ఆరునిముషాల సేపు మాత్రమే సమావేశమైంది. ఈ సమావేశంలో ఉత్తరాదివారు కాని, సమితి ప్రతినిధులు కాని కొత్త ప్రతిపాదనలు యేమీ చేయలేదు. వీరు తిరిగి రేపుఉదయం సమావేశం కానున్నారు.

ప్రభుత్వం "న్యూస్‌ప్రింట్"ను రేషన్ చేయకుంటే అమెరికాలో గ్రంథ ప్రచురణ కర్తలందరూ తమ అసమ్మతిని ప్రదర్శిస్తున్నారని "న్యూస్‌ప్రింట్ కొరత" సమస్యను పరిశీలిస్తున్న సెనెట్ ఉపసంఘం తన నివేదికలో పేర్కొన్నట్లు వాషింగ్‌టన్ వార్త.

జపాన్ పార్లమెంటు ప్రతినిధివర్గంవారు శనివారంనాడు మద్రాసునుంచి కలకత్తా చేరారు. ఏప్రిల్ 20 న టోకియోకు బయలుదేరి వెళతారు.

ఇండియాకు రష్యా భారీ యంత్రాల సరఫరా అవశ్యకత

మాస్కో సభలో శ్రీ జ్ఞాన్‌చంద్ వివరణ

మాస్కో, ఏప్రిల్ 6 — ఆర్థికాభివృద్ధికి సహకారకృషి ప్రాతిపదికగా అంతర్జాతీయ వాణిజ్యాన్ని పెంపుచేయవలసిందని ఇండియా ప్రతినిధివర్గం నాయకుడు శ్రీ జ్ఞాన్‌చంద్ నేడు ఇక్కడ జరిగిన అంతర్జాతీయ ఆర్థిక మహాసభలో ప్రతినిధులందరికీ విజ్ఞప్తి చేశారు. ఇండియా ప్రతినిధివర్గం తరపున శ్రీ జ్ఞానచంద్ ఒక నివేదికను మహాసభకు అందజేశారు. ఆ నివేదికలో ఆయన ఇలా పేర్కొన్నారు:—

"ఇండియా భారీ యంత్రసామగ్రిని విశేషంగా దిగుమతి చేసుకోవలసి వున్నది. అట్టి భారీయంత్ర సామగ్రిని కావలసినంతగా సరఫరా చేయగలమని రష్యా, లేదా చెకోస్లోవేకియా లేదా ఇంకే దేశమైనా వాగ్దానంచేసి సహాయపడితే ఇండియా అట్టి సహాయాన్ని కృతజ్ఞతతో స్వీకరించగలదు.

ఇండియాకు డాలర్ల కొరత ఇప్పుడు ఎంతో తీవ్రంగావుంది. ఇండియా సర్వతోముఖ సక్రమాభివృద్ధికి వివిధ రంగాలలో వాణిజ్యం పెంపొందించుకోవలసి వున్నది. వివిధ జాతుల ఎడ్ల సద్భావాన్ని ప్రదర్శించే పండిట్ నెహ్రూ విధానం ప్రాతిపదికగా వాణిజ్యాభివృద్ధికి కృషి జరుగవలసివున్నది."

[ఈ సభలో బ్రిటిష్ ప్రతినిధి ప్రసంగాన్ని "ఆంధ్రప్రభ" నిన్ననే ప్రకటించింది. —ఎడిటర్]

రష్యన్ ప్రతినిధి ముష్కూర్ యూ. వి నెసరావ్ ప్రసంగిస్తూ, ప్రస్తుతంలో రష్యా విదేశాలతో ఏటా 1,800 కోట్ల రూబుల్స్ వ్యాపారం జరుపుతున్నదని, ఇది యుద్ధాత్పూర్వం కన్న మూడురెట్లు హెచ్చుఅని వివరించారు.

పశ్చిమ యూరప్, అమెరికా, ఆసియా, ఆఫ్రికా దేశాలతో దీర్ఘకాలిక పరస్పర వినిమయ వాణిజ్య ప్రణాళికలకు సంబంధించిన అన్ని సూచనలను గురించి రష్యా తప్పక ఆలోచించగలదు. అని కూడా ఆయనఅన్నారు.

జపాన్ శాంతిసంధి

నెలాఖరులోగా అమలులోకి రాగలదట

టోకియో, ఏప్రిల్ 6 — జపాన్ శాంతి సంధిని అమెరికా సెనెట్ ధృవపరచినందున ఈ నెలాఖరులోగా అది అమలులోకి రాగలదని భావించబడుతున్నది.

వచ్చే మూడువారాలలో జపాన్‌లో 6½ సంవత్సరాల మిత్రరాజ్యాల ఆక్రమణ అంతము కానున్నది. అందువల్ల ఆక్రమణ సైన్యం రూపంలో జపాన్ గడ్డమీద విదేశ సేనల ఉనికి అంతరించనున్నందుకు జపాన్ ప్రజలు సంతోషించగలరు. అయితే జపాన్-అమెరికా రక్షణ సంధి క్రింద అమెరికన్ సేనల మకాం ఇప్పటి పరిస్థితులలో తప్పనిసరి అనికూడా జపానీస్ ప్రజలు భావిస్తున్నారు.

నిజం చెప్పాలంటే జపాన్‌లో సర్వసత్తాక ప్రజాస్వామ్యం గొడవ అంత పటిష్టం లేదు. వివిధ రంగాలలో అమెరికా జపాన్‌లు పరస్పరం ఎంతవరకు సహకరించుకోగలవు అనే విషయమే అందరూ ఆలోచిస్తున్నారు.

కేరళ కాంగ్రెస్ అసెంబ్లీ పార్టీ బలం

తమిళనాడ్ కాంగ్రెస్ చేరడంతో పెరిగే సూచన

తిరువేంద్రం, ఏప్రిల్ 6 — తిరువాన్‌కూర్ తమిళనాడు కాంగ్రెస్‌పార్టీ అసెంబ్లీ సభ్యులు కేరళ యూనియన్ కాంగ్రెస్ లెజిస్లేచర్ పార్టీలో చేరే అవకాశం నాటికి 80 పాళ్లు ఏర్పడినట్లు తమిళనాడు కాంగ్రెస్ వర్గాలనుంచి తెలుస్తున్నది.

కేరళకాంగ్రెస్ లెజిస్లేచర్ పార్టీ పక్షం మంత్రులు మిస్టర్ ఎ. జె. జాన్, మిస్టర్ టి. ఎం. వర్గీస్, శ్రీ పనంపల్లి గోవిందమీనన్‌గార్లు తిరువాన్‌కూరు తమిళనాడు కాంగ్రెస్ పక్ష నాయకులు నేశమణి చిదంబరనాథ నాడార్, రామస్వామిపిళ్ళై నూర్‌ముహమ్మద్ ప్రాథమిక చర్చలు జరిపారు.

(1) తిరువాన్‌కూరు తమిళనాడు కాంగ్రెస్ సభ్యులు తమసంస్థను తమిళనాడు కాంగ్రెస్‌లో చేర్చాలనే ప్రతిపాదనపై పదేళ్ళవరకు ఒత్తిడి చేయకూడదు. (2) టి. టి. ఎన్. సి వారి కాంగ్రెస్ లెజిస్లేచర్ పార్టీలో చేరాలి. (3) టి. టి. ఎన్. సి. సభ్యులకు ఒకమంత్రి పదవి ఇవ్వబడుతుంది— ఈ విషయాలపై చర్చలు జరిగాయి.

ఇంకా ఎలాటి ఒడంబడికా కుదరలేదని శ్రీ నేశమణి నేడు ప్రకటన చేశారు.

కొచ్చిన్‌జిల్లా కాంగ్రెసు అధ్యక్షుని ఎన్నిక

ఎర్నాకుళం, ఏప్రిల్ 6 — ఎర్నాకుళం సమీపంలోని చేరనెల్లూరులో జరిగిన కొచ్చిన్ జిల్లా కాంగ్రెసుకమిటీ సమావేశంలో శ్రీ కె. పి. మాధవన్‌నాయర్ మరల అధ్యక్షుడుగా ఎన్నుకోబడ్డారు.

(3 వ కాలం తరువాయి)

సిటీ సివిల్ మేజిస్ట్రేట్ శ్రీ ఎ. టి. పనకోటి నాయుడుగారు అగ్రాసనాధిపత్యం వహించారు. వివిధ పోటీలలో గెలిచిన బాలబాలికలకు బహుమతులు అందిచ్చెబడినవి. శ్రీ డి. రామలింగారెడ్డి గారు ఉపన్యసించారు. గణితశాస్త్రోపాధ్యాయులు శ్రీ కె. వెంకటసుబ్రహ్మణ్యంగారి అభినందనలతో సభ ముగిసింది.

ఆ రాత్రి బాలబాలికలు హిందీ, తెలుగు ...

టునీసియా సమస్యపై పిర్యాదుకు కారణం

బొఖారీ వివరణ

న్యూయార్క్, ఏప్రిల్ 6 — భద్రతా సంఘం అధ్యక్షుడు ప్రొఫెసర్ అహమ్మద్ బొఖారీ (పాకిస్తాన్) నిన్నరాత్రి మిత్రరాజ్యసమితి రేడియో కార్యక్రమం సందర్భంగా ఒక ఇంటర్వ్యూ యిస్తూ, టునీసియాలోని అనేక వందల సంవత్సరాలుగా 30 లక్షల మంది ప్రజలు తమ స్వాతంత్ర్యం కోసం కృషిచేస్తున్నారని, అక్కడ ఏర్పడ్డ పరిస్థితి ప్రపంచ శాంతికి భంగకరం కాగలదని తోచినందువల్లనే అరబ్ ఆసియా రాజ్యాలు భద్రతాసంఘానికి పిర్యాదుచెయ్య సంకల్పించినవని ఆయన అన్నారు.

పిర్యాదు చేసిన రాజ్యాలలో కొన్ని ఫ్రాన్సుతో టునీసియాలో ప్రతిష్టంభన పరిష్కారానికి యత్నించవలసినదిగా మిత్రరాజ్యసమితి భద్రతాసంఘాన్ని కోరాయని ఆయన వెల్లడించారు.

భద్రతాసంఘం ఎజెండాలో ఈ సమస్యను చేర్పించడానికి అవసరమైనన్ని వోట్లు రాకపోతే ఏం జరుగుతుందని ప్రశ్నించగా, "ఏమీ జరగదు. సంఘం పేరు పోతుంది. ఆ తర్వాత చెయ్యవలసినదేమో మేము నిర్ణయించుకొంటాము" అనికూడా మిస్టర్ బొఖారీ అన్నారు.

టునీసియా కొత్త ప్రభుత్వం

టునిస్, ఏప్రిల్ 6 — టునిస్ కొత్త ప్రధానిగా నియమించబడిన సాలా ఎడ్డీన్ బకూష్ నేడు తన మంత్రివర్గాన్ని ఏర్పాటు చేశాడని, దానిని ఆయన రేపు బే ఆమోదానికి అందచేయగలదని తెలుస్తున్నది.

గత వారంలో ఫ్రెంచివారు ప్రకటించిన రాజకీయ సంస్కరణల ప్రణాళికను పరిశీలించే నిమిత్తం నియమించబడే ఫ్రాంకో-టునీసియన్ సంయుక్త కమిషన్‌లో సభ్యులుగా ఉండదగు ఏడుగురు టునీసియన్ల పేర్ల జాబితాను కూడా ప్రధాని బకూష్ సిద్ధం చేశాడట. ఈ ఏడుగురిలో ... జాతీయపక్షంవారితో సహా అన్ని రాజకీయపక్షాలకు చెందినవారు కలరట.

రాజకీయపక్షాల ప్రమేయం లేకుండా కేవలం పదవుద్యోగులతో కూడిన మంత్రివర్గాన్ని ఏర్పరచడంపట్ల ప్రజలలో కలిగిన అసంతృప్తి ఈ జాయింట్ కమిషన్ సభ్యుల పేర్ల జాబితా ప్రకటించడంతో తొలగిపోగలదని ప్రధాని బకూష్ ఆశిస్తున్నాడు.

కొత్త మంత్రుల జాబితాను బే తాత్కాలికంగా ఆమోదించినట్లు తెలుస్తున్నది.

ఈ కొత్త మంత్రివర్గంలో సాలా ఎడ్డీన్ బకూష్ —ప్రధాని; తాయిబ్ బెన్ ధిరియా— అంతరంగిక వ్యవహారాలమంత్రి; చెడ్లా సైదర్ —వాణిజ్య ...; వ్యవసాయ ... వున్నారు.

మాజీమంత్రి ...

టునిస్, ఏప్రిల్ 6.— ...డిన ఫ్రెంచిమంత్రివర్గంలో ఏసిచేసిన సాలాబెన్ యూసఫ్ నేడు విలేకరుల గోష్ఠిలో ప్రసంగిస్తూ టునీ... ప్రస్తుత పరిస్థితులలో ఫ్రెంచివారి జేబు ఫలితంగా ఏర్పడిన ప్రభుత్వం దేశీయ ప్రజలు గుర్తించబోరని అన్నాడు.

బే చేత పదవీ పరిత్యాగం చేయించాలని ఫ్రెంచివారు కోరుతున్నప్పటికీ అదిఅసాధ్యమని ఆయన హెచ్చరించాడు.

భద్రతాసంఘం టునీసియా సమస్యను పరిష్కరించ లేకపోతే తాము దీనిని జనరల్ అసెంబ్లీకి తీసుకువెళ్లగలమని, ఏమైనా టునీసియా జాతీయ పోరాటం నిరంతరాయంగా జరుగుతూనే వుండగలదని ఆయన అన్నాడు.

భద్రతాసంఘంలో తిరిగి చర్చ

న్యూయార్క్, ఏప్రిల్ 7 — భద్రతా సంఘంలో టునీసియా సమస్య తిరిగి బుధవారంనాడు చర్చకు రాగలదని, ఆ సమావేశంలో దీనిపై పూర్తిచర్చ జరగాలన్న ప్రతిపాదనను అమెరికా బలపరచగలదని అభిజ్ఞవర్గాలనుంచి తెలుస్తున్నది.

క్రైస్తవమతం: కమ్యూనిజం

డాక్టర్ జోన్సు వివరణ

న్యూఢిల్లీ, ఏప్రిల్ 6 — "క్రైస్తవమతం కమ్యూనిజం వలెనే సర్వమానవులకు ... సమానత్వాన్ని, సమానావకాశాలను కలిగించడానికే పుట్టించబడింది" అని సువార్త ప్రచారకుడైన డాక్టర్ స్టాన్లీ జోన్స్ ఇక్కడ వై. ఎమ్. సి. ఎ. లో ఉపన్యసిస్తూ వెల్లడించారు.

"అవసరాన్నిబట్టి వనరాలను తీసుకోవడం, శక్తినిబట్టి సామూహిక శ్రేయస్సు కోసం కృషిచేయడం" అనే రెండు సిద్ధాంతాలు కమ్యూనిజానికి, క్రైస్తవ మతానికి సమానమేనని ఆయన అన్నారు.

అయితే కమ్యూనిస్టులకు నైతిక దృక్పథం ముఖ్యం కాదని, ... సాధించడానికి ... క్రైస్తవులు మాత్రం మంచి మార్గాలనే అవలంబించాలంటారని ఆయన వివరించారు.

సామూహిక సూత్రానికి, వ్యక్తిస్వాతంత్ర్యానికి మధ్య ప్రాముఖ్యమైన పోరాటంలో మానవ స్వాతంత్ర్యం అపహరించబడదని, అదే "మానవ పతనముగా" అని క్రైస్తవులంటున్నారని ఆయన అన్నారు.

పాతవ్యవస్థను రూపుమాపి, కొత్తదాన్ని నిర్మించడానికి కమ్యూనిస్టులు ఆయుధాలను, హింసను ఆశ్రయిస్తారని, క్రైస్తవులు ప్రజాస్వామికంగాను, ఎన్నికలలోను విశ్వాసం ...

మలయా బందిపోట్ల పొలాలపై రసాయన పదార్థాల ప్రయోగం

బ్రిటిష్ వారి నిర్ణయం

సింగపూర్, ఏప్రిల్ 6—మలయా శీకక్ష్యాలలో బందిపోట్లు సాగుచేస్తున్న భూములలో పంటలను మార్పివేయడానికి విమానాలలోనుండి రసాయనపు పదార్థాలు విరజిమ్మ బడగలవని బ్రిటిష్‌వారి యాజమాన్యంలో ప్రచురింపబడుతున్న "స్ట్రెయిట్స్ టైమ్స్" పత్రిక నేడు ప్రకటించింది.

ఆస్ట్రేలియన్ విమానాలు వేలాడుగాఎగిరి దొరక్క బాడుకైన తిరుగుబాటుదార్లు సాగుచేస్తున్న పంటపొలాలపై ఈ మందులను విరజిమ్మడం ద్వారా ఆహార పదార్థాలను పంటలను ధ్వంసం చేసివేస్తారట.

ఉత్తరపెరాక్ రాష్ట్రంలో కెయింప్రాంతంలో దౌర్జన్యకారుల స్థావరాలపై ఈ మందులు అప్పుడే ప్రయోగించ బడ్డాయట కూడా.

పరమాణు శక్తి రహస్యాలు

కొన్నింటిని ప్రకటించడానికి పశ్చిమ రాజ్యాల నిర్ణయం

వాషింగ్టన్, ఏప్రిల్ 6— పరమాణుశక్తి ఉత్పాదనకు సంబంధించిన రహస్యాలు కొన్నింటిని ప్రకటించడానికి బ్రిటన్, అమెరికా, కెనడా దేశాలు, నిశ్చయించినట్లు పరమాణుశక్తి సంఘం. నేటిరాత్రి ప్రకటించింది.

యాటంబాంబుల నిర్మాణంలో ఉపయోగించబడే యురేనియం, పూలోనియం లోహాలు "యాటమిక్ వర్కర్" లో ఏవిధంగా మార్చాయో రేడియో ధార్మిక శక్తిగల "గ్యాస్" అపురూప వాయువు లక్షణ లేమిటో కూడా ఈ సందర్భంలో వెల్లడిచేయబడ గలవట.

వాన్‌రీబెక్ ఉత్సవాల సందర్భంలో ఏప్రిల్ 6 వ తేదీని కిన్యా ఆఫ్రికన్ యూనియన్ యూర్పు ఆఫ్రికన్ ఇండియన్ నేషనల్ కాంగ్రెస్ తలపెట్టిన బహిరంగ సభను పోలీసులు నిషేధించినట్లు నైరోబీ వార్త.

స్పెయిన్‌లో ప్రజాపీడన

సోషలిస్టు ఇంటర్‌నేషనల్ కార్యవర్గం విమర్శ

'ఫ్రాంకోతో పశ్చిమరాజ్యాలు సహకరించరాదు'

లండన్, ఏప్రిల్ 6— స్పెయిన్‌లో దౌర్జన్యాలు విచ్చల విడిగా సాగుతున్నాయని విమర్శిస్తూ, జనరల్ ఫ్రాంకోతో పశ్చిమ రాజ్యాలు ఒడంబడిక చేసుకోవడం వల్ల ప్రజాస్వామికానికి వచ్చే లాభ మేమీ లేదని పదిహేను దేశాల సోషలిస్టు నాయకులు నేడొక ప్రకటనలో హెచ్చరిక చేశారు.

సోషలిస్టు ఇంటర్నేషనల్ కార్యవర్గం మూడురోజులపాటు ఇక్కడ సమావేశం జరిపి స్పెయిన్‌లో ఫ్రాంకో ప్రభుత్వం అవలబిస్తున్న నిరంకుశ దౌర్జన్య పద్ధతులను ఖండించారు. ఎడతెరపిలేకుండా ఫ్రాంకో అవలంబిస్తున్న ఫాసిస్టు రాక్షసకృత్యాలను ప్రతిఘటించవలసిందిగా సోషలిస్టులందర్నీ కోరుతూ తీర్మానం చేశారు.

స్పెయిన్‌తో పశ్చిమదేశాలు ఏవిధంగా చేతులుకలపదాన్నయినా వక్తే ప్రతిఘటించవలసిందిగా అన్ని దేశాల సోషలిస్టుపార్టీలకు కార్యవర్గం ఆదేశించింది.

ఐరోపా సమస్యలు పరిశీలించడానికి ఒక సుస్థిర ఉపసంఘం నియమించబడింది.

జర్మనీ పున రాయుధధారణ విషయంలో ఈ కార్యవర్గం ఒక నిర్ణయానికి రాలేకపోయింది. అయితే, రష్యా చేసిన, "ఐక్య జర్మనీ" ప్రతిపాదన ఆలోచించదగిందేనని నిర్ణయించారు.

[illegible] తిండి పెటటాలదు వరేగదా, స్వాతంత్ర్యంకూడ నాశనం చేస్తుందని ఆయన హెచ్చరించారు.

చదరపుమైలుకు 300 నుంచి 600 వరకు ప్రజలు నివసిస్తూ క్రిక్కిరిసివున్న ఆసియాలో, ఉత్పత్తి సాధనాలు తక్కువగా, వ్యక్తికి సరాసరి ఆదాయం 150 రూపాయలకు మించకుండా వున్న ఆసియాలో స్టాలిన్ స్థాపించినవల్ల లాభంలేదని ఆయన సమావేశంలో సమర్పించిన నివేదిక తెలుపుతున్నది.

ఆసియాలో పరిస్థితులకు సోషలిస్టు కార్యక్రమమే తగివున్నదని. అది ప్రజలను ఒక మంచి జీవన ప్రమాణంలో పెడుతుందని, క్రమంగా ఎల్లప్పుడూ పెరుగుతూవుండే జీవన ప్రమాణంకోసం ఆర్తులు బాటేవారిగా చెయ్యదని అందు పేర్కొనబడింది.

రాజకీయ రంగంలో కమ్యూనిజం, కేపిటలిజం, సోషలిజం- ఈ మూడు బలమైన శక్తులని, కమ్యూనిజం పులతత్వవాదులను ఉపయోగించుకొంటూ కొన్ని ప్రాంతాలలో పైశాచిక కాండ చేస్తున్నదని, ప్రస్తుత వ్యవస్థను నాశనం చెయ్యడానికి కమ్యూనిస్టులు ఎవరినిబడితే వారిని వాడుకుంటారని, తర్వాత తమ అధికారాన్ని సాధించుకుంటారని, కేపిటలిస్టులు కూడ అదేరకపు అవకాశ వాదులని, ఇక ప్రపంచానికి సోషలిజంకంటె గత్యంతరం లేదని అందు వివరించ బడింది.

చాల ఆసియాదేశాలలో ఒక నిర్దిష్టమైన వైదేశిక విధానం లేదని, చాల దేశాలు తాము ఏ పక్షానికి చెందకుండా తటస్థంగా వుండడమే క్షేమ మనుకొంటున్నాయని అంటూ, ఆసియా దేశాల ఈ విధానం ప్రమాదకరమైందని, విదేశాల పెత్తనం తమమీద వుండడాన్ని అది ప్రోత్సహిస్తుందని ఆ నివేదికలో వివరించబడింది.

తమతమ అంతరంగిక పరిపాలనలలో సర్వస్వాతంత్ర్యాలను అనుభవిస్తూ, వైదేశిక విధానంలో ఆసియా దేశాలన్నీ కలిసి పనిచెయ్యాలని అందు సూచించబడింది. ఇతర ప్రపంచ వ్యవహారాలలో ఆసియాదేశాలు జోక్యం కలుగజేసికొంటూ వుండాలని, ప్రపంచ పార్లమెంటు, ప్రపంచాభివృద్ధి సంస్థల స్థాపనకు దోహదమిచ్చే కృషిని చెయ్యాలని అందు పేర్కొనబడింది.

"కమ్యూనిజం తిండి పెట్టజాలదు"

ఆసియా సోషలిస్టుల సభలో డాక్టర్ లోహియా వివరణ

రంగూన్, ఏప్రిల్ 10—"ఆసియాను నేడు బాధిస్తున్న వ్యాధులకు కమ్యూనిజం మందుకాదు" అని ఇక్కడ జరిగిన ఆసియా సోషలిస్టుల రహస్య సమావేశంలో డాక్టర్ రామమనోహర్ లోహియా ప్రకటించారు.

ప్రపంచంలో మూడవపక్షాన్ని నిర్మించడానికి సోషలిస్టులు చేస్తున్న ప్రయత్నాన్ని వివరిస్తూ, "కమ్యూనిజం వ్యక్తి స్వేచ్ఛను అరికట్టినా, కడుపునిండా తిండి పెట్టగలదు" అనే అపోహ ప్రజలలో వున్నదనీ, అది చాల పొరపాటని ఆయన చెప్పారు. అజ్ఞానంవల్లనే ఆ అపోహ ప్రజలలో వ్యాపించిందన్నారు.

"స్వాతంత్ర్యాన్నిఇచ్చి అన్నం కొనుక్కోడానికి. పోనీ. అంగీకరిద్దాం. అసలు అన్నమేదీ" అని ప్రశ్నించి, కమ్యూనిజం ప్రజలకు [illegible]

ఆంధ్రప్రభ క్షామ నివారణ నిధి

మద్రాసు, ఏప్రిల్ 7—"ఆంధ్రప్రభ" క్షామ నివారణ నిధికి నేడు చేరిన విరాళాలతో సహా మొత్తం రు 41,836-0-8 లు అయింది.

వివరాలు ఇవి:—

నిన్నటి మొత్తం 38,031-13-8

దామోదర్ అండ్ కంపెనీ (మద్రాసు) 20-0-0
శ్రీ వి. యస్. మూర్తిగారు సేకరించినది 18-0-0
శ్రీయుతులు యస్. కృష్ణమూర్తి ప్రభృతులు కెనరా బ్యాంకు (మద్రాసు) ద్వారా పంపినది 24-0-0
యంగ్ సోషలిస్టు లీగ్ (హిందూపురం) మండీ వర్తకులవద్ద సేకరించింది 320-0-0
వి. టి. స్వామినాథార్ అండ్ కంపెనీ (కొలంబో) 10-0-0
కె. గంగయ్య చెట్టి సన్స్ అండ్ పి. శ్రీరాములు చెట్టి (మద్రాసు) 11-0-0
శ్రీ గోపరాజు సుందరరావుగారు (మోరి) 10-0-0
వి. రామారావు అండ్ కంపెనీ 125-0-0
శ్రీ భవనం కోటిరెడ్డిగారు (గుంటూరు) 20-0-0
శ్రీ పి. హెచ్. గోపాలకృష్ణయ్యగారు [illegible] 20-0-0
[illegible] 10-0-0
[illegible] 125-0-0
[illegible] రెడ్డిగారు (గుడివాడ) 51-0-0
సత్యనారాయణ అండ్ గ్రౌండ్‌నట్ ఆయిల్‌మిల్స్ (గుడివాడ) 51-0-0
రామకోటేశ్వరా రైస్‌మిల్ (గుడివాడ) 51-0-0
శ్రీ మాకన్ కాళయ్యగారు (ఎర్రగుంట్ల) సేకరించినది 12-0-0
శ్రీ మతీలాల్‌గారు (మైసూరు) 101-0-0
శ్రీ లింగ శివన్నగారు (సికింద్రాబాద్) 20-0-0
శ్రీ గొట్టిపాటి రమణయ్యగారు (నాగులపాలెం) 10-0-0
శ్రీమతి కె. సుబ్బమ్మగారు (కొండు) 10-0-0
శ్రీ బత్తుల హనుమారెడ్డిగారు (ఎర్రంవారిపాలెం) 25-0-0
పేషవతి టొబాకో కంపెనీ, రాజమండ్రి బ్రాంచి కార్మికులు 75-0-0
లోకల్ ఆడిటర్ ఆఫీసర్ కార్యాలయం ఉద్యోగులు (ఏయిర్ ఫోర్సెస్, నెం. 8 ఇ. డి 8 ఎ. యఫ్. ఆవడి) 11-4-0
శ్రీ దూళిపాటి జట్టాజీరావుగారు (పెదవ) 10-0-0
టొబాకో మార్కెట్‌కమిటీ (మంగళగిరి) ఉద్యోగులు. కార్మికులు 57-12-0
ఫారెస్ట్ ఆఫీసు (గుంటూరు) ఉద్యోగులు 20-0-0
నగరం బి. యం. స్కూలు విద్యార్థిసంఘం నాయకుడు 100-0-0
కామిపేని ప్యాకింగ్ కార్పొరేషన్ (వరహాపట్నం) 25-0-0
బోర్డు సెకండరీస్కూలు (కల్లూరు) హెడ్మాస్టర్ 27-11-0
లామ్‌ఫారమ్ ఉద్యోగులు (గుంటూరు) 10-0-0
బోర్డు హైయ్యర్ ఎలిమెంటరీ స్కూలు. (పోడూరు) 10-0-0
శ్రీ డి. మాధవరెడ్డిగారు (చిన్నప్పపేట) 18-2-0
బర్మాషెల్ డిపో (కామమోటు) సూపరింటెండెంట్ 10-0-0
నూజివీడులోని రెవిన్యూ డివిజనల్ ఆఫీసర్ కార్యాలయంలో శ్రీ సి. యస్. నారాయణగారు సేకరించింది. 87-0-0
గవర్నమెంట్ బేసిక్ ట్రెయినింగ్ స్కూలు (పెంటపాడు) ఉపాధ్యాయులు, విద్యార్థులు 71-12-0
శ్రీ యస్. వి. నరసింహంగారు (చీపురుపల్లి) సేకరించినది 180-8-0
ఆఫీసియరీక్లబ్ సెక్రటరీ (గూడూరు) 15-10-0
శ్రీ వీరాంజనేయ మైకామైన్ (ఊటుకూరు) 101-0-0
బి. యల్. టి. డి. కంపెనీ టంగుటూరు బ్రాంచి ఉద్యోగుల సంఘం 50-0-0
వి. రామచంద్రారెడ్డిగారు (కావలి) 10-0-0
కాకినాడపట్నం హెడ్‌పోస్టు ఆఫీసు ఉద్యోగులు 22-5-0
బి. యల్. టి. డి. కంపెనీ సత్తెనపల్లి బ్రాంచి కార్మికుల తరపున శ్రీ పి. లక్ష్మయ్యగారు పంపినది 28-4-0
బి. యల్. టి. డి. కంపెనీ సత్తెనపల్లి బ్రాంచి ఉద్యోగులు 17-8-0
శ్రీ టి. రామచంద్రయ్యగారు (గరికపాడు) 10-0-0
శ్రీ పొట్లూరి వీరరాఘవరావుగారు (ఉయ్యూరు) 10-0-0
కోటవాడులపాడు విద్యార్థులతరపున శ్రీయం. మల్లికార్జునరావుగారు పంపినది 15-0-0
శ్రీ వి. సత్యనారాయణగారు (నూజివీడు) 15-0-0
ఫైర్‌సర్వీసు (తెనాలి) ఉద్యోగులు 10-0-0
శ్రీ లక్ష్మీవిలాస్ కాఫీహోటల్ (అంగలకుదురు) 10-0-0
అనకాపల్లి డిప్యూటీ తహశీల్దారు ఆఫీసులోని విలేజి ఆఫీసర్స్ తరపున శ్రీ కె. రామదాసుగారు పంపినది 22-0-0
పి. సత్యనారాయణ అండ్ విశ్వనాథం (అనకాపల్లి) 20-0-0
స్టూడెంట్స్ లాడ్జి కాంతిసౌధం (రామారావుపేట) 10-0-0
యస్. ఆర్. బి. స్కూలు (అవనత్తి) వాల్లపపారం ఎ సెక్షన్ విద్యార్థులు 18-0-0
జెవి గోపాల్ భన్సీలాల్ అండ్ కంపెనీ (విజయనగరం) 25-0-0
కె. చంద్రశేఖరన్ అండ్ జి. జగన్నాధరావు (కంచిలి) 81-6-0
జ్ఞానపురం కేథలిక్కులు సేకరించినది 27-0-0
మిస్టర్ జార్జి చెరియన్ (బెంగుళూరు) 80-0-0
శ్రీ బి. శ్రీరాములుగారు (ఏలూరు) 10-12-0
శ్రీ పి. వి. రమణయ్యగారు (గుంటూరు) 11-0-0
శ్రీ టి. రాధా వెంకటకృష్ణయ్యగారు (పెరవలిపట్నం) 25-0-0
శ్రీ యం. వెంకటాయుడుగారు (దోవకాయలపల్లి) 10-0-0
శ్రీ టి. కె. గోపాలమీనన్‌గారు (నార్పవరూరు) 20-0-0
కర్నాటక్‌మిలు వేర్‌హౌస్ డిపార్టుమెంట్ స్టాఫ్ తరపున సయ్యద్ మహమ్మద్ పంపినది 15-0-0
శ్రీ శ్రీరాం రాజశేఖరంగారు (మద్రాసు) 10-0-0
బళ్లారి సెంట్రల్ జైలులోని జైలువార్డెన్ల తరపున అబ్దుల్ రజాక్ సాహెబ్ పంపింది 50-4-0
బళ్ళారి సెంట్రల్ జైలు అప్పర్ సబార్డినేట్ ఉద్యోగులు 18-0-0
నేషనల్ ఫ్లాగ్ పెర్‌ఫ్యూమరీ వర్క్సు (చింతామణి) 10-0-0
సి. బి. యస్. బోర్డింగ్ స్కూలు (ఉయ్యూరు) 26-0-0
శ్రీ అన్నె వెంకటకృష్ణయ్య, వి. వీరరంగనాయకులుగారలు (ఉయ్యూరు) 111-0-0
డాక్టర్ కె. సాంబయ్యగారు (తెనాలి) 10-0-0
శ్రీ సికాకొల్లి అంకయ్యగారు (వేటపాలెం) 10-0-0
జ్యూయలర్స్ అసోసియేషన్ (హిందూపురం) 58-0-0
శ్రీమతి తుమ్మల సుశీలాదేవిగారు (విద్యుల్లోలు) 10-0-0
శ్రీ కె. రామమూర్తిగారు (మునిపల్లె) 56-0-0
బోర్డు హైస్కూలు (పటచేరి) 25-12-0
శ్రీ మండపాక రామమూర్తిగారు (విజయవాడ) 10-0-0
శ్రీ వంగకుఱు శత్రుఘ్నుడుగారు (కాకినాడ) సేకరించినది 17-0-0
ఇండియన్ మైకా ఎక్స్‌పోర్టు (చెన్నూరు) 10-0-0
పెలవరంబోర్డు హైయ్యర్ ఎలిమెంటరీ స్కూలు ఉపాధ్యాయులు, విద్యార్థులు 21-4-0
నామక్కాల్ బస్సుసర్వీసు (నామక్కాల్) 10-0-0
శ్రీ ఇ. వి. యస్. ప్రకాశగుప్తగారు (గుంటూరు) 10-0-0
శ్రీ బి. మాధవరావుచౌదరిగారు (విజయవాడ) 10-0-0
వి. యమ్. యస్. ఇంజనీరింగ్ కాలేజి (బెంగుళూరు హాస్టల్ కార్యదర్శి) 34-0-0
కెనరా బాంకింగ్ కార్పొరేషన్ (సేలం) 10-4-0
శ్రీ సుదికొండ కోటిలింగంగారు (కొల్కపల్ర) 10-0-0
శ్రీ పి. రామమూర్తిరెడ్డిగారు (పెనమలూరు) సేకరించినది 28-0-0
శ్రీ దుంపూరు సీతారామయ్యగారు (విజయవాడ) 25-0-0
శ్రీ కొత్తకొండ మాణిక్యాలరావుగారు (హుసానాబాద్) సేకరించినది 10-0-0
శ్రీ టి. యస్. మల్లికార్జునరావుగారు (ముస్తాబాదా) 10-0-0
బోర్డు హైస్కూలు (ముస్తాబాద్) ఫోర్తుఫారం యఫ్ సెక్షన్ సెక్రటరీ 14-0-0
శ్రీ యస్. విశ్వనాథంగారు (సమిస్త్రగూడెం, వివరపోలు పోస్టు) 50-0-0
శ్రీ వి. వెంకటేశ్వరరావుగారు (భద్రాచలం) 10-0-0
శ్రీ రామా రూరల్ కాలేజి (చిలుమూరు) 66-7-0
బోర్డు ఎలిమెంటరీ స్కూలు (పర్చూరు) హెడ్మాస్టర్ 14-7-0
మాతా కాఫీ వర్క్సు (తిమ్మసముద్ర) 10-0-0
శ్రీ పి. రామయ్యగారు (వేల్పూరు) సేకరించినది 34-0-0
శ్రీ కాదుమంచి లక్ష్మయ్యగారు (కంకటపాలెం) సేకరించినది 15-0-0
శ్రీ జి. శేషయ్యగారు (కొత్తరెడ్డిపాలెం) 10-0-0
శ్రీ ఉప్పు రామారావునాయుడుగారు (ఏలూరు) 10-0-0
వాగలు గ్రామస్థులు 150-0-0
పామర్రు బోర్డు హైస్కూలు విద్యార్థులు 40-0-0
ఉంగుటూరు బోర్డు హైస్కూలు ఉపాధ్యాయులు, విద్యార్థులు 68-7-0
శ్రీ కె. మన్మధరావుగారు (ఇద్వాపురం) 10-0-0
శ్రీ జి. యస్. వెంకటసుబ్రహ్మణ్య అయ్యర్ (కోయంబత్తూరు) 10-0-0
శ్రీ అప్పల ఆంజనేయులుగారు (నెల్లూరు) 10-0-0
శ్రీ దుర్గా మల్లేశ్వరవిలాస్ అండ్ ఫ్రెండ్స్ కమిటీ (విజయవాడ) 30-0-0
శ్రీ పి. వి. చలపతిరావుగారు (దెందులూరు) 10-0-0
పది రూపాయలలోపు విరాళాల మొత్తం 319-8-0

మొత్తం 41,836-0-8

విరాళాలు పంపగోరేవారు "ఆంధ్రప్రభ" క్షామ నివారణ నిధి, ఎక్స్‌ప్రెస్ న్యూస్ పేపర్స్ లిమిటెడ్, మద్రాసు—2, అని వ్రాసి పంపాలని మనవి.

ఇంపీరియల్ బ్యాంకు, ఇండియన్ బ్యాంకు, పంజాబ్ నేషనల్ బ్యాంకు, కెనరా బ్యాంకులలో కూడా నిధికి విరాళాలు జమకట్టవచ్చు.

లంకలో బియ్యం [illegible]

సెయిగాన్, ఏప్రిల్ 6—సింహళంలో బియ్యం కొరత ఏర్పడింది. ఈ కొరతను తీర్చడానికి ఈయేడాది ఎన్ని కావలిస్తే అన్ని బియ్యాన్ని సరఫరా చేయగలవని ఇండో చైనా అంగీకరించిందట. ఏప్రిల్, మేనెలలో అతిత్వరితగతిని ఈ దేశం లంకకు బియ్యాన్ని పంపగలదట.

ఇండో-చైనాలో 5,00 000 టన్నుల బియ్యం ఎగుమతికి లభించగలవు. అందులో 4 000 టన్నులు ఇదివరలో లంకకు ఎగుమతి చేయబడ్డాయి. ఏప్రిల్‌లో 5,000 టన్నులు ఎగుమతి చేయబడగలవు.

2,00,000 టన్నుల బియ్యం ఫ్రెంచి యూనియన్‌కు తక్కిన 3 00,000 టన్నులు బ్రిటిష్ ప్రాంతాలకు, జపాన్, ఇండొనీషియా మలయా, సింహళం, సింగపూర్‌లకు ఎగుమతి చెయ్యడానికి నిర్ణయించబడింది.

సోషలిస్టుపార్టీ నుంచి రాజీనామాలు

న్యూఢిల్లీ, ఏప్రిల్ 6—మార్క్సు వ్యతిరేక విధానాన్ని, ఆంగ్లో-అమెరికన్‌లకు అనుకూలమైన విదేశ విధానాన్ని సోషలిస్టు పార్టీ అనుసరిస్తున్నదని ఆరోపిస్తూ, సదరు పార్టీనుంచి 75 మంది ఢిల్లీ సోషలిస్టులు రాజీనామా చేశారు.

ఆంగ్లో-పర్షియన్ పెట్రోల్ వివాదం

విచారణను వాయిదా వేయాలని హేగ్ కోర్టుకు విజ్ఞప్తి

టెహరాన్, ఏప్రిల్ 6— ఇరానియన్ పెట్రోలు వివాదంగురించి అంతర్జాతీయ న్యాయస్థానం విచారణను ఒకమాసం రోజులు వాయిదా వేయాలని నేడు ప్రధాని ముసాదిక్ అర్థించారు.

వాయిదాను కోరుతూ అంతర్జాతీయ న్యాయస్థానానికి ప్రధాని ముసాదిక్ పంపవలసిన లేఖ చిత్తుపాఠాన్ని ఇరానియన్ ఆయిల్ కమిషన్ ఆమోదించింది.

పెట్రోలు వివాదాన్ని అంతర్జాతీయ న్యాయస్థానం విచారించేముందుగా కొత్త పార్లమెంట్ ఏర్పడ్డం మంచిదని, అందుచేతనే అప్పటికి కొత్త పార్లమెంట్ ఏర్పడగలదు కనుక, నెల రోజులవరకు వాయిదా వేయాలని ఈ లేఖలో ప్రధాని ముసాదిక్ కోరాడు.

ప్రపంచ న్యాయస్థానం మే ఆరవతేదీన ఈ వివాదం విచారణను ప్రారంభించవలసి వున్నది.

ఇటీవల బ్రిటన్, పర్షియాలమధ్య నడిచిన ఉత్తర ప్రత్యుత్తరాలను ప్రకటించడంవల్ల బ్రిటన్, పర్షియాలు రెండూ తమతమ వాదాలను బలపరచుకోడానికి చేస్తున్న యత్నమేనని ఇక్కడివారు భావిస్తున్నారు.

పెట్రోలు పరిశ్రమను జాతీయంచేసే విషయంలో పర్షియాప్రభుత్వం వైఖరి మారేసూచన లేదని, పర్షియాతరపున వాదించడానికి డాక్టర్ ముసాదిక్ హేగ్‌కు వెళ్లేఅవకాశంకూడా ఎంతమాత్రం లేదుగాని, అంతర్జాతీయ న్యాయస్థానానికి కొన్ని విషయాలను ఆయన వివరించవచ్చునని ఇరానియన్ పెట్రోలు విషయంలో డాక్టర్ స్యాగన్ నేడు ప్రకటించాడు.

మృత్యుముఖంనుంచి 2000 మంది రక్షణ

గ్రీకు పార్లమెంట్ చర్య ఫలితం

ఏథెన్స్, ఏప్రిల్ 5—సైనిక న్యాయస్థానాలచే ఉరిశిక్షలు విధించబడి, ఆ శిక్షల అమలుమాత్రమే తరువాయిగా వున్న 2000 మంది గ్రీకుల మరణ శిక్షలన్నీ జన్మఖైదీలుగా మారిపోయినవి. నేడు గ్రీకు పార్లమెంట్ స్వాంతనవిధానపు బిల్లు ఆమోదించడంతో ఉరిశిక్షలన్నీ ఇలా జన్మఖైదీలుగా మారిపోయినవి.

కాశ్మీర్‌కు విదేశయాత్రికులు

పఠాన్‌కోట్, ఏప్రిల్ 6—కాశ్మీర్‌కు ఈసారి ఎక్కువమంది విదేశయాత్రికులు రావచ్చునని స్థానిక సమాచారశాఖ కార్యాలయం నుంచి తెలుస్తున్నది. కాశ్మీర్‌కు వెళ్ళేవారికి ఇక్కడ సౌకర్యాలు కలిగించబడుతున్నాయి.

(1 వ పేజీ తరువాయి)

బ్రాక్వే ప్రసంగిస్తూ, శ్వేతజాతులతో సమాన హక్కుల కోసం నేడు పోరాటం ప్రారంభించిన ఆఫ్రికనులు, భారతీయులు, ఇతర రంగుజాతి ప్రజలను తాము సర్వవిధాలా బలపరచగలమని ప్రకటించారు.

ఈ సభకు రెవరెండ్ మైకేల్ స్కాట్ ఒక సందేశం పంపుతూ, అన్నిజాతుల ప్రజలు ఏకమై అహింసాయుతమైన ప్రతిఘటనకు పూనుకున్నప్పుడే దక్షిణాఫ్రికాలో "అసమాన న్యాయ పాలన" అంతం కాగలదని అన్నారు.

దక్షిణాఫ్రికావాసియైన ఒక యూరోపియన్ మిసెస్ డేవిడ్ కిబ్బన్ ప్రసంగిస్తూ, డాక్టర్ మలాన్ అనుసరిస్తున్న జాతి వివక్షత, హిట్లరు విధానమని విమర్శించారు. వర్షం కురుస్తున్నప్పటికీ లెక్కచేయకుండా అనేకమంది ఆఫ్రికనులు, భారతీయులు, అమెరికనులు ఈ సభలో పాల్గొన్నారు. మానవస్వత్వాల విలువను బలపరుస్తూ అనేకమంది సంతకాలు చేసిన పత్రం ఒకదానిని ఫ్రెన్నర్ బ్రాక్వే ఏప్రిల్ 25 న కామన్సు సభకు అందజేయ గలరట.

పెటిషన్‌పై నిషేధాన్ని తొలగించవలసినదని ప్రధాని చర్చిలుకు విజ్ఞప్తి చేస్తూ ఒక తీర్మానం ఆమోదించబడింది.

కేప్ టౌన్‌లో దక్షిణాఫ్రికా ప్రధాని డాక్టర్ మలాన్ "గెట్ వే టు సౌత్ఆఫ్రికా" కటడానికి శంకుస్థాపన చేస్తూ, దక్షిణాఫ్రికాలో పాశ్చాత్య క్రైస్తవ నాగరికత నెలకొనడం కేవలం శ్వేతజాతివారికే కాకుండా శ్వేతేతర ప్రజలకు శ్రేయస్సుకు పైతం అత్యవసరమని అన్నారు.

'స్వతంత్ర' రాజ్యాలకు అమెరికా సహాయం

3,90,000 లక్షల డాలర్లు

వాషింగ్టన్, ఏప్రిల్ 7—ద్వితీయ ప్రపంచ సంగ్రామం పూర్తి అయినప్పటినుంచి 1951 జనవరి ఒకటవ తేదీతోపుగా "స్వతంత్ర రాజ్యాల" ఆర్థిక దేశరక్షణ కార్యక్రమాల నిర్వహణకుగాను అమెరికా 3,90,000 లక్షల డాలర్లను ఇచ్చిందని నేడు ప్రకటించబడింది.

ఇదిగాక, విదేశాల సహాయ ప్రణాళికకింద వివిధ దేశాలకు అప్పుగా ఎగుమతి చేయడానికి గాను 1951 సంవత్సరాంతానికి 16,20,000 లక్షల డాలర్లు విలవ వున్నవని కూడా ప్రకటించబడింది.

విదేశాలకు ఆర్థిక సహాయం గురించి వాణిజ్యశాఖ ప్రకటించిన నివేదికలో ఈ వివరాలు పేర్కొనబడినవి:—

యూరప్ ఆర్థిక పునర్నిర్మాణ కార్యక్రమం కింద 1951 సంవత్సరాంతానికి 1,14,000 డాలర్లను అమెరికా ఖర్చు పెట్టిందట.

1951 సంవత్సరం మొత్తంలో విదేశాలకు సహాయంకింద అమెరికా ఖర్చు పెట్టిన మొత్తం 50,290 లక్షల డాలర్లు ఖర్చుపెట్టబడినవి. 1951 లో విదేశాలకు ఇవ్వబడిన ధనం కంటె 3,930 లక్షల డాలర్లు అధనంగా సైనిక సహాయానికి కేటాయించబడినవి.

ఇవిగాక 10,000 లక్షల డాలర్లు విదేశాలకు అప్పుగా ఇవ్వబడినవి. వెనుకటి ఒడంబడికల ప్రకారం అప్పులు ఇవ్వడానికి ఇంకా 16,000 లక్షల డాలర్లు విలవ వున్నవి.

పరస్పర రక్షణ కార్యక్రమాలకింద 1951 సంవత్సరంలో విదేశాలకు అమెరికా చేసిన సహాయం 16,000 లక్షల డాలర్ల వరకు వుంది. అనగా 1950లో ఈ కార్యక్రమం కింద విదేశాలకు అమెరికా ఇచ్చిన దానికంటే 10,000 లక్షల డాలర్లు ఎక్కువన్నమాట.

సైనిక సహాయ కార్యక్రమంకింద, పరస్పర రక్షణ కార్యక్రమం కింద 1951 లో విదేశాలకు అమెరికా చేసిన సహాయం 1950 కంటె ఎక్కువే అయినప్పటికీ, సాంకేతిక సహాయ కార్యక్రమంకింద 1951 లో జరిగిన సహాయం 1950 కంటె కొంచెం తక్కువ. 1950 లో 28,000 లక్షల డాలర్లు సాంకేతిక సహాయ కార్యక్రమంకింద విదేశాలకు ఇవ్వబడగా, 1951 లో 26,000 లక్షల డాలర్లు మాత్రమే ఇవ్వబడినవి.

1951 లో విదేశాలకు విరాళాలకింద, అప్పుకింద అమెరికా చేసిన సహాయంలో కొన్ని వివరాలు: ఇండియాకు 1,100 లక్షల డాలర్లు; ఫార్మోజాకు 730 లక్షల డాలర్లు; జపానుకు 2,580 లక్షల డాలర్లు; కొరియాకు 1,080 లక్షల డాలర్లు; ఫిలిప్పీన్సుకు 170 లక్షల డాలర్లు.

సహాయకార్యక్రమ నిర్వహణకు పౌరసంఘం

విదేశాలకు అమెరికా ఆర్థిక, సాంకేతిక సహాయకార్యక్రమాలను కాంగ్రెసు తోసివేయకుండా విరోధించదలచిన న్యూయార్కు పౌరులు అందరూ కలసి నేడు అమెరికన్ పౌరసంఘాన్ని స్థాపించారు. విదేశాలకు అమెరికా సహాయకార్యక్రమాలను ఈ సంఘం పరిశీలిస్తుంది.

విదురు ఇండియాకు గోధుమ సరఫరా సందర్భంలో ఇటీ ఉద్యమాన్ని నిర్వహించిన మిసెస్ డొరోతీ వార్మన్ ఈ సంఘానికి అధ్యక్షురాలు.

బరోడా సంస్థానంగ్రామంలో దోపిడి

బరోడా, ఏప్రిల్ 2—ఇక్కడికి సమీపంలో వున్న మేహకాల్ గ్రామంలో ఎనమండుగురు సాయుధులు నేడు తెల్లవారుజామున దాడిజరిపి, ఏడు నాడులు కాల్పులు జరిపారు. ఈ కాల్పులలో ఒక గ్రామీణుడు మరణించాడు. ఒక ఎద్దుకూడా ప్రాణాలు కోల్పోయింది. దుండగులు ఒక వ్యాపారస్థుని యింటిపై దాడిచేసి, సొమ్ములు మున్నగు విలువగల వస్తువులను దోచుకున్నారు.

జైపూర్—సావామ్—మధుపూర్ నియోజకవర్గంలో పార్లమెంట్ బై-ఎలెక్షన్‌కు పోటీ చేయడానికి నామినేషన్‌లు దాఖలు చేసిన అయిదుగురిలోను ఇండియా ప్రభుత్వం రహదారులశాఖ డిప్యూటీమంత్రి రాజ్ బహదూర్, రాజస్థాన్ హిందూమహాసభాధ్యక్షుడు సోవన్ లాల్ కూడా వున్నారు.

మౌంట్ బ్లాంక్ పాలు
మంచి స్టోర్లలో చెల్ల దొరుకును
వ్యాపార వివరములకు వ్రాయుడు
వాల్కార్ట్ బ్రదర్స్
పోస్టుబాక్సు నెం 46 - మద్రాసు

మానాణ్యమైన స్విస్ వాచీలు
అన్ని తరగతులవారికీ సరియైనవి
ప్యాకింగు, పోస్టేజి, సేల్సుటాక్సు లేకుండా ఇన్‌ష్యూర్ వి. పి. పార్సెలుద్వారా నేరుగా విడుదలచేయుటకు దిగుమతి అయినవి.

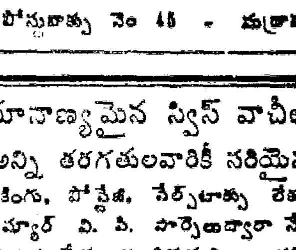

నెం. 215 నెం. 218 నెం. 221
మోడల్ నెం. 215 సైజు 7¾×11 రోల్డుగోల్డు స్టీలుబ్యాక్ 15 జ్యూ. రు. 52/-
మోడల్ నెం. 218 సైజు 5¼ రోల్డుగోల్డు స్టీలుబ్యాక్ 15 జ్యూవల్సు రు. 62/-
మోడల్ నెం. 221 సైజు 10½ రోల్డుగోల్డు స్టీలుబ్యాక్ 15 జ్యూవల్సు రు. 45/-
అన్నివాచీలు మన్నికైనవస్త్రాపు. మఖమల్ పెట్టె ఉచితముగా సప్లయిచేయబడి సరియైన టైము గ్యారంటీ.
ఉచితము! ప్రతి వాచీతోనూ రోల్డుగోల్డు టావుగల అమెరికన్ మోడల్ ఫౌంటెన్ పెన్. బొమ్మల కేటలాగుకు తెప్పించుకోండి.
SOFER WATCH CO.
(Prop. N. D. SOFER)
62, MEDOWS ST. FORT, BOMBAY-1.

బహిరంగ వేలం

గవర్నమెంటు ఆఫ్ ఇండియా సివిల్ ఏవియేషన్ డిపార్టుమెంటు

విజయవాడ ఏరోడ్రోమ్‌కు చెందిన దిగువ పొందుపరచబడిన ఐటములకు. 28-4-52 తేదీ వుదయం 11 గంటలకు విజయవాడ (గన్నవరం) ఏరోడ్రోమ్ ఆఫీసరుగారి ఆఫీసులో ఒక సంవత్సరపు హక్కు- బహిరంగ వేలంలో అమ్మబడును.

1. గడ్డికోత సుమారు 320 ఎకరములు
2. మామిడిచెట్ల అను భవాధికారం మాత్రం. .. 390 చెట్లు
3. కాటి కమ్మలు, వండ్లు. .. 2,400
4. వ్యవసాయపు పనులకు భూమి గుత్త. .. 50 ఎకరములు

మిగతా వివరాలు విజయవాడ (గన్నవరం) సివిల్ ఏరోడ్రోమ్ కాలాకు సీనియర్ [illegible] ఇన్‌చార్జిగారివద్ద తెలుసుకొనవచ్చును.

యస్. జె. డే.
కంట్రోలరు ఆఫ్ ఏరోడ్రోమ్స్
మద్రాసు రీజన్.

బళ్ళ వెంకటకవి అండ్ సన్సు,
వేదాంత శివలింగ దేహయంత్రపటము
వేదాంత మానవ దేహయంత్రపటము రు.
వేదాంత విజ్ఞానతత్వములు 0-12-0 భగవద్గీత శివగీతాపారము. ఓంకారము, పరమాత్మ ఆపోశ్యోతి, మూడవ నేత్రము, ప్రపంచచిత్రము, అన్ని దేహములో దర్శించి తనించవచ్చు [illegible]

సిల్కు, వాయిలు చీరలకు తక్కిన బట్టలకును ఏజెంట్లు కావలెను. కాంపిల్సు [illegible]
WESTERN TEXTILES
Ludhiana

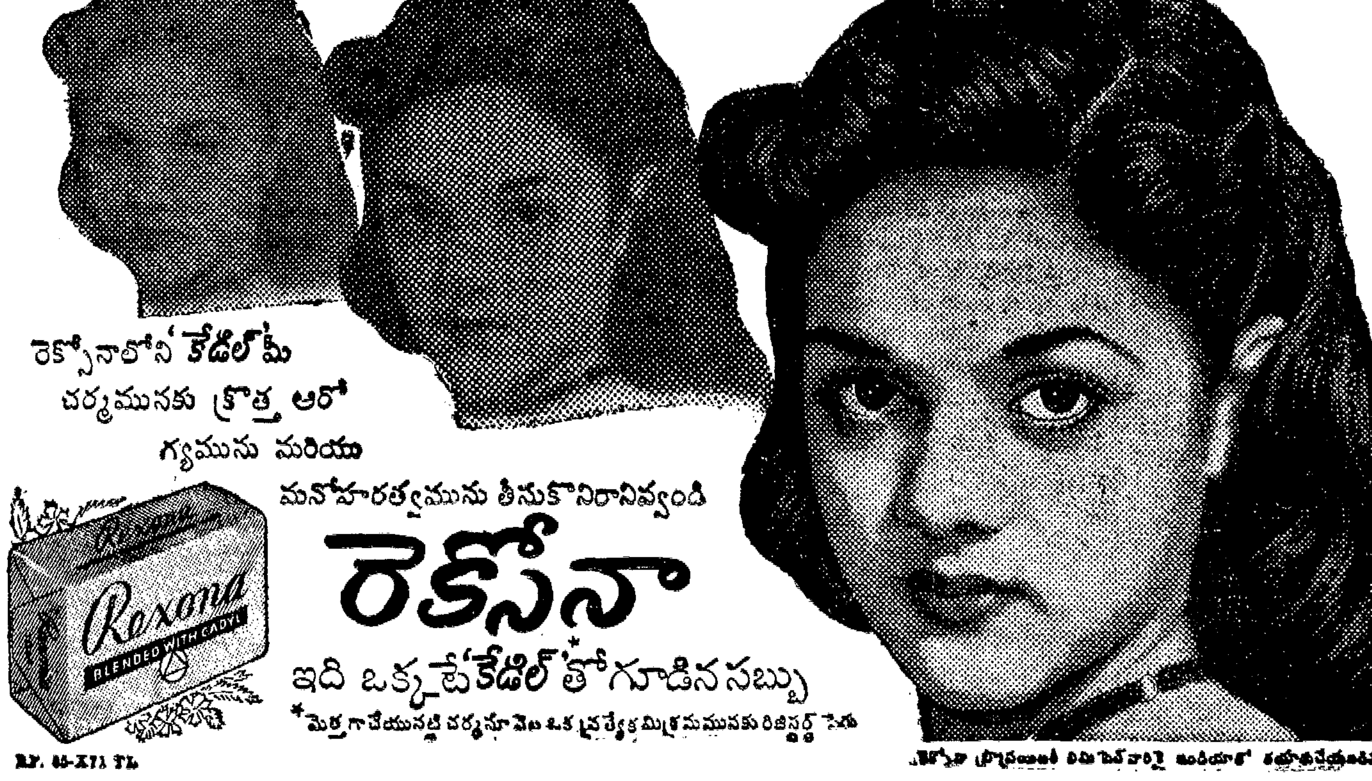

చెన్నపురి

మద్రాసు, ఏప్రిల్ 7—కిందటి శుక్రవారం రాత్రి హార్బర్ పోలీసులు సుందరమ్మాళ్ (20), అనసూయ (12), నాయగం (12) అనే వారిని అరెస్టుచేసి, 248 పడుల ఉప్పుడు బియ్యం పట్టుకొన్నారు. వీరు ముగ్గురు మూడు రిక్షాలలో 26 బియ్యం మూటలతో బీచ్ స్టేషన్ నుంచి రాయపురం వెళుతుండగా పోలీసులు పట్టుకొన్నారు. ఏలావరం నుంచి ఎలక్ట్రిక్ ట్రెయినులో బియ్యం కొని రాబడినట్లు భావించబడుతున్నది.

మధుర మర్కెంటైల్ బ్యాంకు ఏజెంట్ శ్రీ పి. జి కృష్ణమూర్తిగారి కుమార్తెలు కృష్ణకుమారి, రేణుకాదేవి ఆదివారంరాత్రి సెంట్ మేరీస్ హాల్‌లో ప్రథమ నృత్య ప్రదర్శన మిచ్చారు. హైకోర్టు న్యాయమూర్తి శ్రీ ఎన్. సోమసుందరంగారు అధ్యక్షత వహించారు.

లెజిస్లేచర్ ముస్లింలీగ్ పార్టీ

నాయకుడుగా ఉప్పిసాహెబ్ ఎన్నిక

మద్రాసు, ఏప్రిల్ 8.—మద్రాసు లెజిస్లేచర్ ముస్లిం లీగ్ పార్టీ నాయకుడుగా మిసర్ కె. ఉప్పిసాహెబ్ (ఎం. ఎల్. ఏ.) ఎన్నుకొబడినారు.

స్కూల్ ఆఫ్ ఆర్ట్స్

అమెరికన్ కాన్సల్ జనరల్ ప్రశంస

మద్రాసు, ఏప్రిల్ 7—గవర్నమెంట్ స్కూల్ ఆఫ్ ఆర్ట్స్ అండ్ క్రాఫ్ట్స్‌లో శిక్షణ ముగించుకొన్న విద్యార్థులు వర్ణచిత్రాలు, శిల్పాల ప్రదర్శనం ఏర్పాటు చేశారు. చెన్నపురిలోని అమెరికన్ కాన్సల్ జనరల్ మిస్టర్ రాబర్ట్ ఎమ్. హైలర్ ఈ ప్రదర్శనానికి విన్న సాయంకాలం ప్రారంభోత్సవం చేశారు.

మౌలికమైన కళా ఖండాలు రచించే ప్రావీణ్యాన్ని పెంపొందించే ఈ స్కూలు మద్రాసుకు గర్వకారణమని ఆయన పేర్కొన్నారు.

దాదాపు 20 మంది విద్యార్థులు రచించిన, రూపొందించిన 130 వర్ణచిత్రాలు, శిల్పాలు ప్రదర్శనంలో కలవు. మిస్టర్ హైలర్ వీటిని చూచి "ఈ స్కూలు ఉత్తమ కళాఖండాలను సృష్టించే చక్కని సంస్థ" అని కొనియాడారు.

స్కూలు ప్రిన్సిపాల్ శ్రీ దేవీప్రసాదరాయ చౌదరిగారు, అమెరికా పబ్లిక్ అఫైర్స్ ఆఫీసర్ మిసర్ పాల్. పి. షెర్బర్ట్ ప్రభృతులు ప్రారంభోత్సవానికి హాజరైనారు.

శాసనసభ్యుల కర్తవ్యం

ప్రజాసామాన్యం జీవిత సమస్యలను పరిష్కరించాలని యాచన

మద్రాసు ఏప్రిల్ 7—పటభద్రుల నియోజకవర్గంనుంచి మద్రాసు లెజిస్లేటివ్ కౌన్సిలుకు ఎన్నుకొబడిన శ్రీ కె. బాలసుబ్రహ్మణ్య అయ్యర్ గారిని అభినందించడం నిమిత్తం వ్యవసాయం కళాశాల మైలాపూరు (శ్రీ)లోని సంస్కృత కళాశాలలో సభ ... హైకోర్టు న్యాయమూర్తి శ్రీ సత్యనారాయణ రావుగారు అధ్యక్షత ...

అల్లాడి కృష్ణస్వామి అయ్యర్‌గారు ...టాడుతూ ప్రాచీన సంస్కృతీ పరిరక్షకు ... తి కానున్న తరుణంలో, ...ర్ శాసన ...వరు. ...వించి వీరికి ... లే అందదండలని, ...మటిస్తున్న లక్షలాది ప్రజల సమస్యలను పరిష్కరించడానికి ...క్యంగా అన్నింటికంటె ముందుగా ప్రారంభించాలని ఉద్బోధించారు.

వ్యక్తుడు శ్రీ సత్యనారాయణరావుగారు ప్రసంగిస్తూ, పట్టభద్రులు శ్రీ బాలసుబ్రహ్మణ్య అయ్యర్ గారిని ఎన్నుకొనడంలో ఉత్తమనిర్ణయం చేసినారన్నారు. అయ్యర్ గారు విశాల హృదయులని, ధర్మచింతకలవారని చెప్పారు. న్యాయశాస్త్రంలోనే కాక సంస్కృతంలోకూడా పండితులన్నారు. వీరిలో సంస్కృతే కాక, పాశ్చాత్య సంస్కృతి ...ంకూడామూ రీభవించివున్నదన్నా ధర్మశా... నిమంచిపరిరక్షించడానికి, నూతనధర్మాన్ని నిర్మూలించకుండా కాపాడటానికి అయ్యర్‌గారు శాయశక్తులా పాటుపడగలరనే ఆశాభావాన్ని ప్రకటించారు.

శ్రీయుతులు వి. వి. శ్రీనివాసఅయ్యర్, టి ఆర్. వెంకట్రామశాస్త్రి, ఎస్. రఘునాథ అయ్యర్‌గారలు ప్రసంగించారు.

శ్రీ బాలసుబ్రహ్మణ్యఅయ్యర్‌గారు సభ నిర్వాహకులకు, వక్తలకు కృతజ్ఞత తెల్పి వీరు ఆశించిన కార్యక్రమాలను తప్పక నిర్వహించగలనన్నారు.

ఉపాధ్యాయుల నియోజకవర్గంనుంచి లెజిస్లేటివ్ కౌన్సిల్‌కు ఎన్నుకోబడిన శ్రీ వి. ఆర్. రంగనాథమొదలియార్ గౌరవార్థం ఏప్రిల్ మూడవతేదీన మైలాపూర్‌లోని వుడ్‌లాండ్స్‌లో విందు జరిగింది. శ్రీ కె. భాష్యం (ఎల్. ఎల్ సి) అధ్యక్షత వహించారు.

గుజరాత్‌లో నదీలోయల ప్రాజెక్టుల కృషిలో పాల్గొనడానికి 1,000 మంది విద్యార్థులు ఉత్సాహపడుతున్నట్టు గుజరాత్ విశ్వవిద్యా... విద్యార్థుల సంఘ కార్యదర్శి శ్రీ హరి... కాంభోలీ ఏప్రిల్ 5 వ తేదీని అహమ్మదాబాదు నుంచి ఒక ప్రకటన చేశారు

లంక ఎన్నికలు

8,000 మంది ఇండియా, పాకిస్తాన్ జాతీయులకు మాత్రం వోట్లు

కొలంబో, ఏప్రిల్ 5—1952 మే నెలలో జరుగనున్న లంక ఎన్నికలలో ఇండియా, పాకిస్తాన్‌లనుంచి వెళ్ళి అక్కడ కాపురం వుంటున్న వారిలో 8 000 మందికి మాత్రం వోటు హక్కు ఇవ్వబడింది. 1947 లో జరిగిన ఎన్నికలలో 2,00,000 మంది భారతీయులు వోటర్లుగా వుండి వున్నారు.

సింహళం గత జనరల్ ఎన్నికలలో (1947 లో) మొత్తం వోటర్ల సంఖ్య 30,48,145. ఈ సంఖ్య ఇప్పుడు 31,36,666 కు పెరిగింది. ఈ జాబితాలలో భారతీయ వోటర్ల పేరు చాలవరకు విడిచిపెట్టబడ్డాయి. భారతీయుల పేర్లవలెవున్న తమిళుల, ముస్లిముల పేర్లు కూడా తీసివెయ్యబడ్డాయి. భారతీయ కార్మికుల పేర్లన్నీ మొత్తంమీద వోటర్ల జాబితానుంచి తీసివెయ్యబడ్డాయి.

ఇక్కడ జరుగుతున్న తతంగమంతా ఏరోజు కారోజు ఇండియా ప్రభుత్వానికి తెలుస్తూనే వున్నదని ఒక ఇండియా హైకమిషనర్ కార్యాలయోద్యోగి అన్నాడు.

ప్రెసిడెంట్ ఎన్నిక

ప్రొఫెసర్ షా పోటీ చేయవచ్చునట

బొంబాయి, ఏప్రిల్ 6—ప్రొఫెసర్ కె. టి. షా, ఏ పార్టీకి చెందని అభ్యర్థిగా ఇండియన్ యూనియన్ ప్రెసిడెంట్ గిరికి పోటీ చేయాలనే సూచనను ఆమోదించవచ్చునని విశ్వసనీయంగా తెలుస్తున్నది.

తాను ఈ ఎన్నికలో గెలుపొందడానికి అవకాశాలు లేవనే సంగతి స్పష్టంగా తెలిసివున్నా, యూనియన్ ప్రెసిడెంట్ తొలి ఎన్నికలోనే మంచి సాంప్రదాయాన్ని నెలకొల్పాలనే ఉద్దేశ్యంతోనే పోటీ చేయాలని తలపోస్తున్నట్టు ప్రొఫెసర్ షా పత్రికా విలేకరులకు చెప్పారు.

రాజకీయవేత్తలలో ఉత్తమశ్రేణికి చెందిన డాక్టర్ ప్రసాద్ ఎన్నికకు తన అభ్యంతరం లేదని, అదీకాక ఆయనతోగల వ్యక్తిగత సంబంధాలనుబట్టి పోటీచేయాలనే కోర్కె కలగడంలేదనికూడా అన్నారు. అందువల్లనే ఈ విషయం తుదినిర్ణయానికి రావడం జరగలేదన్నారు.

యూనియన్ ప్రెసిడెంట్ గిరికి పోటీ చేయవలసిందని ప్రొఫెసర్ షాను, కమ్యూనిస్టు నాయకుడు శ్రీ గోపాలన్ ఆహ్వానించారు. ప్రఖ్యాత విజ్ఞాన శాస్త్రజ్ఞుడు డాక్టర్ మేఘనాథ్ షాకూడా దీనిని బలపరచారు. ఆంధ్ర నాయకుడు శ్రీ ప్రకాశం, సర్దార్ హుకుంసింగ్ ప్రభృతులుకూడా దీనిని ప్రోత్సహించారు.

'ఏప్రిల్ ఫూల్'

గోరక్‌పూర్ ఆస్పత్రిలో లేడీ డాక్టర్లపై తమాషా

లక్నో, ఏప్రిల్ 6—పెళ్ళి చేసుకొని ఉద్యోగాలలో ఉంటారా? లేక బ్రహ్మచారిణులుగా వుంటూ పదవులు వదులుకొంటారా? ఏ సంగతీ వెంటనే తెలియపరచవలసిందంటూ గోరక్‌పూర్‌లోని సివిల్ ఆస్పత్రిలో పని చేస్తున్న లేడీడాక్టర్లకు, నర్సులకు "ఉత్తర ప్రదేశ్ ఆరోగ్యశాఖ డైరెక్టర్" దగ్గరనుంచి గత మంగళవారంనాడు ఒక టెలిగ్రామ్ వచ్చింది.

సివిల్ సర్జన్‌కు పంపబడిన ఈ తంతిలో ఈ నిబంధనకు కారణంకూడా ఇలా వివరించబడింది:

"పెళ్లికాని మహిళలు బాహాటీ కొట్టకుండా తమ విధులను విస్మరిస్తూండడం పరిపాటి. వారికి మాతృత్వపు బాధ్యతలు, తమ పదవికి సంబంధించిన బాధ్యతలు తెలియవు."

ఈ ఆస్పత్రిలో పెళ్లికాని డాక్టర్లు, నర్సులు తమ నిర్ణయాన్ని పైవారికి తెలియపరచారు. ఇంతలో ఇదంతా "ఏప్రిల్ ఫూల్ తమాషా"అని తెలుసుకొని వారు శాంతి కేరారు.

నియోగి కమిషన్ కార్యక్రమం

నాగపూర్, ఏప్రిల్ 6—ఫైనాన్సు కమిషన్ సభ్యులు శ్రీ కె. సి. నియోగి, డాక్టర్ వి. కె. మదన్, శ్రీ ఎమ్. వి. రంగాచారిగార్లు నేడు నాగపూర్ వచ్చారు. కమిషన్ సభ్యుడు న్యాయమూర్తి శ్రీ శేషేంద్రరావు ఇక్కడనే వున్నారు. అయిదవ సభ్యుడు శ్రీ వి. ఎల్. మెహతా రేపు బొంబాయినుంచి రానున్నారు. ఈ కమిషన్ అయిదురోజులపాటు యిక్కడ వుంటారు.

మధ్యభారత్ ప్రభుత్వం ఫైనాన్సు కమిషన్‌కు ఒక మెమొరాండం అందజేస్తూ ఆదాయంపన్ను పంపిణీలో "ఎ" "బి" తరగతి రాష్ట్రాలమధ్య ఎలాంటి విభేదం చూపించరాదని కోరారు. సాలీనా కనీసం 50 లక్షల రూపాయలైనా తమకు కేటాయించా అన్నారు. అలా ఇవ్వడం సాధ్యం కానప్పుడు మధ్యభారత్‌లో పన్నులు కాగల సొమ్మును, 50 లక్షలగరిష్ట ప్రమాణ మొత్తంమేరకు కొన్ని సంవత్సరాలపాటు తమకు యివ్వాలని సూచించారు. యిది కాక సాలీనా 70 లక్షల రూపాయల గ్రాంటు తమరాష్ట్రానికి అవసర మన్నారు.

ప్రపంచంలో అమెరికా తరువాత హెచ్చు నౌకాదళాన్ని బ్రిటన్ నిర్మించిందని 10 డివిజన్ల సేనను సిద్ధంగా వుంచిందని బ్రిటిష్ యుద్ధతంత్ర కార్యాలయాధ్యక్షుడు ఫీల్డ్ మార్షల్ స్లిమ్ 6 వ తేదీన స్పష్టంచేశాడు.

1944 లో జపాన్‌వారు ఇంఫాల్ రంగంలో ఎడ్వాన్స్ ఆర్డినెన్స్ డిపోపై ముట్టడి జరిపినప్పుడు జరిగిన తొలి విజయానికి చిహ్నంగా ఏప్రిల్ 5 వ తేదీన దక్షిణభారత సైనిక ప్రధాన కార్యాలయంక్రిందవున్న ఆర్డినెన్స్ దళాలు కొంగ్లాటోంగ్బి సప్తాహం జరిపాయి.

"జమీలకు నష్టపరిహారం చెల్లించక తప్పదు"

హైదరాబాద్ ముఖ్యమంత్రి స్పష్టీకరణ

నిజాం నవాబును గద్దె దింపడం చచ్చినపామును చావగొట్టడమని వివరణ

హైదరాబాద్, ఏప్రిల్ 6—రాజప్రముఖ్ అభినందన తీర్మానంపై జరిగిన విమర్శలకు ముఖ్యమంత్రి శ్రీ బూర్గుల రామకృష్ణరావుగారు సమాధానం చెబుతూ, నిజాం నవాబును గద్దెనుంచి దించివేయాలని ప్రతిపక్షంవారు కోరడం చచ్చిన పామును చావగొట్టడంవంటి దన్నారు. జమీందారులకు నామమాత్రపు నష్టపరిహారమైనా లేక, బీద రైతులకు ఆ భూములు పంచిపెట్టడం సాధ్యంకాదని స్పష్టపరిచారు. భూమి సంస్కరణల విషయంలో రాజ్యాంగానికి కట్టుబడి ఎంత ముందంజ వేయడానికైనా సిద్ధంగా వున్నామని ప్రతిపక్షంవారికి హామీ యిచ్చారు.

హైదరాబాద్ సంస్థానంలో, ముఖ్యంగా తెలంగాణాలో భూమి సమస్య అతిముఖ్యమైందని ఆయన అంగీకరిస్తూ ఇంకా క్రిందివిధంగా అన్నారు:

"హైదరాబాద్ ప్రభుత్వం కొన్ని విషయాలలో బొంబాయి కౌలుదారీ చట్టానికన్నా మెరుగైన కౌలుదారీ శాసనాన్ని అమలుపరచింది.

"భూస్వాములకు నామమాత్రపు నష్టపరిహారంమన్న లేక భూమిని రైతులకు పంచడానికి సాధ్యం కాదు. ప్రతిపక్షంవారు ఎన్నికల సందర్భంలో లేనిపోని వాగ్దానాలు చేసి కౌలుదారీ చట్టాన్ని దుమ్మెత్తి పోశారు.

"లాభదాయకమైన కమతం కనీసం 20 ఎకరాలు వుండాలని నా అభిప్రాయం. అదనపు భూమిని సాయుకారీ భూస్వాముల భూములను ప్రభుత్వం స్వాధీనపరచుకొని భూములులేని కౌలుదార్లకు పంచిపెడుతాము.

"రాజ్యాంగంలో నిర్దేశించిన నష్టపరిహారం ఇవ్వగూడదనే ప్రతిపక్షంవారి వాదం మాకు ఎంతమాత్రమూ నచ్చలేదు. భూస్వాములకు నష్టపరిహారం ఇవ్వడం విధి. సాధ్యమైనంత తక్కువ నష్టపరిహారాన్ని ఇవ్వడానికి న్యాయశాస్త్ర సమ్మతమైన మార్గాలు వెదుకుతాము. కాశ్మీర్ ప్రభుత్వం చర్య హైదరాబాద్‌కు వర్తించదు. కాశ్మీర్ పరిస్థితి వేరు. హైదరాబాద్ రాజ్యాంగచట్టాన్ని ఆమోదించి వుండడం, కాశ్మీర్ మూడు విషయాలలో యూనియన్ ప్రవేశ నియమావళిని సంతకం చేసింది. ప్రతిపక్షంవారు కౌలుదారీ చట్టాన్ని పూరికే విమర్శించి, రంధ్రాన్వేషణ చేయడంకంటె కౌలుదారీ చట్టాలు మరింత అభ్యుదయకరంగాను, ప్రయోజనకరంగాను వుండడానికి నిర్మాణాత్మకమైన సవరణలు సూచించాలని కోరుతున్నాను. ఇదివరకే కొన్ని సవరణలను గురించి ఆలోచనలు జరుగుతున్నవి, ఆ కౌలుదారీచట్టం అమలు జరిగిన కొద్ది కనిపించే లోపాలు ఎప్పటి కప్పుడు సవరించబడుతాయి.

ఈ చర్చలో ఏడుమంది పాల్గొన్నారు; మొత్తం 22మంది సవరణలుసూచించారు. వీటిని ప్రతిపాదించడమో, ఉపసంహరించడమో జరగాలని స్పీకరు కోరారు. ఆ మీద అన్ని సవరణలు ఉపసంహరించబడింది. ప్రతిపక్ష నాయకుడు శ్రీ వి. డి. దేశ్‌పాండే, ఉపసంహరణకు కారణం వివరిస్తూ, నిజాం రాజప్రముఖును తాము గుర్తించనప్పుడు, అభినందన తీర్మానానికి సవరణలు ప్రతిపాదించడం నిరర్థకమని, తమ భావాలు ప్రకటనకు చర్చలలో పాల్గొనడం చాలునని అన్నారు. ఉపసంహారంగా, నవాబు ప్రసంగం బహిష్కరణకు అనుగుణమైందనే అన్నాడు.

అంతట అభినందన తీర్మానాన్ని ఆమోదించాలని ముఖ్యమంత్రి కోరారు.

పి.డబ్లు.డి. మంత్రి నవాబ్ జేయిన్ యార్ జంగ్ ప్రభుత్వం పారిశ్రామిక విధానాన్ని సమర్థించారు.

ఇండస్ట్రియల్ కార్పొరేషన్‌ను నెలకొల్పాలని తొలగడ హైదరాబాద్ ప్రభుత్వం సిద్ధ పరచిన ప్రణాళిక భారత ప్రభుత్వం పరిశీలనలో వున్నదని అన్నారు.

సమావేశం రేపటికి వాయిదా పడింది.

మంత్రుల జీతాలబిల్లు

హైదరాబాదు మంత్రుల జీతాలబిల్లు రెండవ పఠనం నేడు అసెంబ్లీలో జరిగింది. మంత్రుల నెలసరి జీతాలు 1,250 రూపాయలని పేర్కొన్న ఈ బిల్లును ముఖ్యమంత్రి ప్రతిపాదించారు. మంత్రుల బత్తేలను గురించి త్వరలో సప్లిమెంటరీ బిల్లు ప్రతిపాదించబడు తుందని ఆయన అన్నారు.

మంత్రుల జీతాలు గాంధీజీ చెప్పినటు 500 రూపాయలకు తగ్గించే వాళ్లమేగాని, జీవనవ్యయ ప్రమాణం విపరీతంగా పెరిగినందున అలా తగ్గించడానికి అవకాశం లేకపోయిందని ముఖ్యమంత్రి అన్నారు.

శాసన సభ్యుల బత్తెం

హైదరాబాద్ అసెంబ్లీ సభ్యుల జీతం, బత్తెం బిల్లును న్యాయశాఖ మంత్రి శ్రీ జగన్నాథ్‌రావ్ చందర్కి నేడు అసెంబ్లీలో ప్రతిపాదించారు. సభ్యుల జీతాలు నెలకు 150 రూపాయలు, శాసనసభ సమావేశంనాడు దినసరి బత్తెం 12-8-0 వుంటాయి. శాసనసభకు, కమిటీల సమావేశానికి హాజరుకావడానికి సభ్యులకు హైదరాబాద్ సివిల్ సర్వీస్ నిబంధనల ప్రకారం ఎనుకాను ఆఫీసులిచ్చినటు రానుపోను ప్రయాణపు ఖర్చులివ్వబడుతాయి.

శాసనసభ్యులు శాసనసభ పనిమీద తమ నియోజకవర్గాలకు వెళ్లినప్పుడుకూడా ప్రయాణపు ఖర్చులివ్వాలని ప్రతిపక్షనాయకుడు శ్రీ దేశ్‌పాండే అన్నారు.

మురుగునీటితో వరిపంట

హైదరాబాద్ నగరంలో మురుగునీటితో 60 యకరాల భూమిలో వరి పండించబడిందని. వచ్చే రాబిపంట దాదాపు 40 యకరాలలో పండించబడుతుందని తెలుస్తున్నది.

నేడు వ్యవసాయ శాఖామంత్రి డాక్టర్ చెన్నారెడ్డి నాయకత్వాన కొందరు శాసనసభ్యులు వెళ్ళి మురుగునీరు పంటకు ఎలా ఉపయోగపడేదీ చూచారు.

వానలు లేనందువల ఈసారి రాబి వరి సాగుబడి తగ్గిందని, ప్రభుత్వ ప్రకటనవల్ల తెలుస్తున్నది.

ఈ సంవత్సరం 800 ఆయిల్ ఇంజను రైతులకు సరఫరా చేయబడ్డాయని, మార్చిలో మాత్రమే పంటల రక్షణశాఖవారు 5,000 యకరాలకు పైగా పరిపంటను రక్షించారని తెలుస్తున్నది.

ముఖ్య మంత్రి చేసిన విందులో పాల్గొనడానికి పి. డి. ఎఫ్. నిరాకరణ

కొత్త శాసనసభ్యులకు నేడు సాయంకాలం బాగ్‌యామ్‌లో ముఖ్యమంత్రి శ్రీ బూర్గుల రామకృష్ణరావుగారు చేసిన విందుకు పీపుల్సు డెమోక్రాటిక్ ఫ్రంట్ సభ్యులు హాజరుకాలేదు.

తమ సహచరులు పందలకొలది యింకా డిటెన్షన్‌లో వుండగా, వేలకొలది వారంట్లు ఇంకా జారీలో వుండగా మరికొన్ని వందల మంది జెయిళ్లలోను విచారణలోనూ వుండగా, తెలంగాణా రైతులపై కాల్పులు విచక్షణ లేకుండా జరుగుతుండగా, ప్రభుత్వం చేసిన సహభోజనంలో పాల్గొనడం ఫ్రంట్ సభ్యులకు ఇష్టంకాదని అసెంబ్లీ ప్రతిపక్షనాయకుడు శ్రీ దేశ్‌పాండే వివరించారు. ఆంధ్రమహాసభ, కమ్యూనిస్టు పార్టీలపైన నిషేధం వుండడం కూడా తాము విందును బహిష్కరించినందుకు కారణమని అన్నారు.

పెకింగ్‌లో 'మేడే'

భారత కార్మిక నాయకులకు ఆహ్వానం

కలకత్తా, ఏప్రిల్ 6—పెకింగ్‌లో జరిగే మేడే మహోత్సవాలకు 14 మంది భారత కార్మిక నాయకులను అఖిల చైనా కార్మిక ఫెడరేషన్ ఆహ్వానించినటు నేడు యిక్కడ తెలియవచ్చింది. చైనాలో నాలుగువారాలపాటు పర్యటించవలసిందిగాకూడా కోరిందట.

ఆహ్వానించబడిన నాయకుల పేర్లివి:—

శ్రీయుతులు వి. చక్రయ్యచెట్టియార్ (ఏ. ఐ. టి. యు. సి. అధ్యక్షుడు). ఎస్. ఏ. డాంగే (ఏ. ఐ. టి. యు. సి. ప్రధాన కార్యదర్శి) కె. టి. షా (యునైటెడ్ ట్రేడ్ యూనియన్ కాంగ్రెస్ అధ్యక్షుడు). శిబ్బన్‌లాల్ సక్సేనా (సుగర్ వర్కర్స్ యూనియన్, గోరఖ్‌పూర్ యు. పి.), ఎన్. ఎమ్. యూనస్ (ఏ. ఐ.టి.యు.సి. ఉపాధ్యక్షుడు), బాబూరావ్ జగ్‌తాప్ (బొంబాయి మిల్లు మజ్దూర్ యూనియన్ అధ్యక్షుడు). సత్యప్రియ బెనర్జీ (టి. యు సి. బెంగాల్ శాఖాధ్యక్షుడు), శ్రీ జ్యోతిబాసు (టి. యు. సి. బెంగాల్ శాఖ ప్రధాన కార్యదర్శి) ఎమ్. ఏ. సయ్యద్ (సీమెన్స్ యూనియన్, కలకత్తా) కె. ఆనందన్ నంబియార్ (సౌత్ ఇండియన్ రైల్వే లేబర్ యూనియన్ ప్రధాన కార్యదర్శి), పండిట్ శీలభద్రయాజి (ఏ. ఐ. టి. యు. సి. బీహార్ శాఖాధ్యక్షుడు). రఘువీరసింగ్ (గవర్నమెంట్ ప్రెస్ వర్కర్స్ యూనియన్ [ఢిల్లీ] అధ్యక్షుడు,). టి. వి. థామస్ (అలెప్పీ కాయిర్ ఫ్యాక్టరీ వర్కర్స్ యూనియన్) వి. ముఖర్జీ (ఇండియన్ జర్నలిస్ట్స్ అసోసియేషన్ [కలకత్తా] అధ్యక్షుడు).

పంజాబు మంత్రివర్గం

అంబాలా, ఏప్రిల్ 6—తూర్పు పంజాబ్ మంత్రివర్గం ఏప్రిల్ 17 వ తేదీన పదవీ ప్రమాణం గైకొని అధికారాన్ని స్వీకరించగలదని పంజాబు లెజిస్లేచర్ కాంగ్రెసు పార్టీ నాయకుడు భీమసేన్ సచార్ నేడు ప్రకటించారు.

కాఫీ మార్కెట్ పరిస్థితి సౌష్టవంగానే వున్నదని, ఎగుమతిధర కొంచెం హెచ్చుగానే వున్నప్పటికీ పరిస్థితి ఏమీ విషమించలేదని మైసూర్ ప్లాంటర్స్ అసోసియేషన్ అధ్యక్షుడు మిసర్ రాడ్ క్లిఫ్ చిక్‌మగళూరులో జరిగిన ఈ సంస్థ వార్షిక సమావేశంలో పేర్కొన్నట్టు బెంగుళూరు వార్త.

సైన్సు కాంగ్రెస్ రెండవ సమావేశం ఏప్రిల్ 21-26 తేదీలలో న్యూఢిల్లీలో జరగగలదని ఇందులో వివిధ విశ్వవిద్యాలయాలు, వైజ్ఞానికసంస్థల ప్రతినిధులు పాల్గొనగలరని ఢిల్లీవార్త.

"స్వదేశాభిమానం పెంపొందాలి"

జాతీయ వారోత్సవాలలో విజ్ఞప్తులు

బొంబాయి, ఏప్రిల్ 5—శ్రీ శంకరరావు దేవ్ నేడిక్కడ ఉపన్యసిస్తూ, కాంగ్రెసు సేవకులు ప్రథమంగా తమ పరిసరాల అభివృద్ధిని గురించి హెచ్చుగా యోచనచేస్తూ, ప్రపంచ విషయాలపై తక్కువ ఆలోచనలు చేయాలని విజ్ఞప్తిచేశారు. ప్రాసంగ్ అనేది "స్వస్థలం" నుంచి ప్రారంభం కావాలని, తద్వారా ప్రజల ఉత్సాహాన్ని, శక్తిని సమీకరించి జాతీయాభ్యుదయ సాధనకు కృషిచేయాలని అంటూ ఇలా చెప్పారు:—

"దీనిని సాధించాలంటే స్వదేశీయాభిమానం మనలో పెరగాలి, స్వదేశీని విస్మరించనప్పుడు. మనకు మనుగడవుండదు. మనకు ప్రాణావసరం కాని విదేశ సరుకుల దిగుమతిని సాధ్యమైనంత వరకు తగ్గించుకోవాలి.

"విదేశీయ సాంకేతిక వైజ్ఞానిక సహాయం పొందవచ్చును. కాని, ఆర్థిక సహాయంమాత్రం తీసుకొనరాదు. మనదగ్గర డబ్బులేకనా, ఇతర దేశాలను బిచ్చమడగడం"?

శ్రీ శంకరరావుదేవ్ ఈ మధ్యనే కాంగ్రెస్ వర్కింగ్ కమిటీ సభ్యత్వానికి రాజీనామాచేసి, సర్వోదయ కార్యక్రమానికి తనే శక్తినంతనూ వినియోగించడానికి నిశ్చయించిన సంగతి పాఠకులకు విదితమే.

బొంబాయిలో జాతీయ వారోత్సవాలు ప్రారంభమైనవి. ఈ సందర్భంలో జరిగిన బహిరంగసభకు శ్రీ ఎస్. కె. పాటిల్ అధ్యక్షత వహించి కాంగ్రెస్‌వాదు లందరూ ప్రజాసేవకై దీక్ష గైకొనాలన్నారు.

శ్రీ శంకరరావుదేవ్ మాట్లాడుతూ కులమత బేధాలను విస్మరించి ప్రతిఒక్కరూ భారతీయులమనే భావాన్ని పెంపొందించుకోవా లన్నారు.

ఈ సభలోనే మంత్రి వర్తక్, బొంబాయి మేయర్ శ్రీ జి. ఎన్. దేశాయ్‌కూడా ఉపన్యసించారు.

రాజకోటలో జరిగిన బహిరంగ సభలో కేంద్రమంత్రి శ్రీ అజిత్‌ప్రసాద్ జైన్ ఉపన్యసిస్తూ, రాజకీయ స్వాతంత్ర్యాన్ని సాధించుకున్న ప్రజలు ఆర్థికాభివృద్ధికికూడా కృషి చేయాలన్నారు. ఇదే సభలో సౌరాష్ట్ర ముఖ్యమంత్రి శ్రీ దేబర కూడా ఉపన్యసించారు.

ఎన్నికల ఖర్చులు

నాగపూర్, ఏప్రిల్ 3—మధ్యప్రదేశ్ ముఖ్యమంత్రి కొడుకు, పార్లమెంటుకు ఎన్నుకోబడిన సభ్యుడు అయిన శ్రీ బి. సి. శుక్లా తన ఎన్నికల ఖర్చుల రిటర్నును ఒక గంట ఆలస్యంగా పంపించారు. ఈ విషయం ఎన్నికల కమిషన్‌కు తెలియజేసబడింది

రాయపూర్ నుంచి 56 ఇటువంటి కేసులు ఎన్నికల కమిషన్‌కు చేరాయి.

అకోలా-బుల్దానా పార్లమెంటు నియోజకవర్గంలో పోటీచేసిన ఓడిపోయిన అభ్యర్థి శ్రీ కొథాల్కర్ ఎన్నికకు ఒక్క కాసుకూడా ఖర్చు చెయ్యలేదట. అయినా, అతనికి ధరావతు దక్కింది.

జాతీయాభివృద్ధికి తొలి సోపానం

సక్రమ నాయకత్వమని శ్రీ గోర్వాలా అభిభాషణ

బొంబాయి, ఏప్రిల్ 4—సరియైన నాయకత్వం లభించినటయితే ప్రస్తుత ప్రభుత్వ వ్యవస్థలోనే భారతదేశం విశేషమైన అభివృద్ధిని సాధించగలదని శ్రీ ఎ. డి. గోర్వాలా "ఇండియన్ ఇన్‌స్టిట్యూట్ ఆఫ్ బ్యాంకర్స్" సంస్థ సమావేశంలో ఉపన్యసిస్తూ ఉద్ఘాటించాడు.

మన ఆర్థికాభివృద్ధి చాలావరకు మనకు లభించగల నాయకత్వంపై విశేషంగా ఆధారపడి వుంటుందనీ, అయితే ఆ నాయకత్వం బలిష్టంగా వుండాలని కూడా ఆయన అన్నాడు.

ఇతర ప్రజాస్వామిక రాజ్యాలలోని ప్రజలలో కానవచ్చేటంతటి రాజకీయచైతన్యం లేనప్పటికి భారతీయులలో నాయకులపట్ల గౌరవం, సాంకేతిక నైపుణ్యం లోకజ్ఞానం వగైరా ఉత్తమ లక్షణాలు చాలా వున్నవని, అందుచేత ఇప్పటి ప్రభుత్వ వ్యవస్థద్వారాదే ఆర్థికాభివృద్ధి సాధ్యమని కూడా ఆయన అన్నాడు.

ప్రజాస్వామ్యం సార్థకం కావాలంటే అందుకు, కేవలం వాక్స్వాతంత్ర్యం చాలదని ప్రభుత్వాన్ని మార్చే హక్కుకూడా ప్రజలకు ఉండాలని ఆయన అన్నారు.

మన రాజ్యాంగంలో సుప్రీంకోర్టు ఎలక్షన్ కమిషన్ పబ్లిక్ సర్వీస్ కమిషన్, ఆడిటర్ జనరల్ వగైరా ఏర్పాట్లతో ప్రజాస్వామ్య రక్షణకు ఎన్నో కట్టుదిట్టాలు కల్పించబడ్డాయని కూడా ఆయన అన్నాడు.

మంత్రులు, శాసనసభ్యులు, రాజకీయ పార్టీల నాయకులు, ప్రభుత్వోద్యోగుల విధినిర్వహణలో జోక్యం కలిగించుకోరాదని, ఇందువల్ల ప్రభుత్వోద్యోగుల సామర్థ్యం కొరవడగలదని ఆయన హెచ్చరించాడు.

ఇండియాలో ప్రజాస్వామ్య రక్షణకు సామాన్య ప్రజలు ఇంకా హెచ్చుగా త్యాగం చేయవలసివున్నదని ఆయన అన్నారు.

కోరితే, తాము ఏ. ఐ. సి. సి. సమావేశానికి ఏర్పాటు చెయ్యగలమని హైదరాబాదు కాంగ్రెసు సంఘం కేంద్ర సంఘానికి తెలియజేసింది.

అన్నమాచార్య ఉత్సవాలు

విజయవాడ, ఏప్రిల్ 7—ఏప్రిల్ 11, 12 తేదీలలో తిరుపతిలో జరుగనున్న అన్నమాచార్య ఉత్సవాల సందర్భంగా జరిగే పాటకచ్చేరీలను ఆ రెండు రోజులు రాత్రి 9-30 గంటలనుంచి 10-30 గంటలవరకు విజయవాడ కేంద్రం, మద్రాసు "బి" కేంద్రం కూడా రిలే చేయగలవని నేడు స్టేషన్ డైరెక్టర్ ప్రకటించారు.

రేడియో

(ఏప్రిల్ 9, బుధవారం)

విజయవాడ 357.1 మీటర్లలో: ఉదయం 7-0 (తె. వా.); 7-15 మద్రాసు బి వలె; 7-30 మద్రాసు వలె; 8-0 (ఆం. వా.); మధ్యాహ్నం 1-0 మద్రాసు బి వలె; 1-30 మద్రాసు ఎ వలె; 1-40 (హిం. తె. వా.); 4-0 (రి); సాయంత్రం 5-30 శిశు గౌరీపతిశాస్త్రి (వీ) 5-50 ఎ. లక్ష్మణరావు (గా); 6-10 నాటిక ప్రకటనలు, వాతావరణం; 6-20 విజయవాడ రేడియో ఆర్కెస్ట్రా; 6-30 గ్రామస్తుల కార్యక్రమం—ధరలు, ప్రకటనలు; 7-0 (తె. వా); 7-15 గ్రామస్తుల కార్యక్రమం — గజేంద్రమోక్షం: పురాణ కాలక్షేపం-వి. లక్ష్మీకాంతం; 7-30 సంగీతశిక్షణ; 7-45 మద్రాసు బి వలె; 8-0 శిశు గౌరీపతిశాస్త్రి (వీ); 8-30 ఎ. లక్ష్మణరావు (గా); 9-0 (ఆం. వా); 9-15 (రి); 9-30 ప్రసార సమాప్తి.

మద్రాస్ (ఎ) 211.3 మీటర్లలో ఉదయం 7-0 స్వాగతం; 7-30 ఎస్. మీనాక్షి (వీ); 8-0 (ఆం. వా.); మధ్యాహ్నం 12-30 పి.ఎస్. బాలసుబ్రహ్మణ్యయ్యర్ (వ); 1-30 (రి); 1-40 (హిం. వా); 1-50 (రి); 2-30 (స్టూ. రి); 4-30 (రి); సాయంత్రం 5-30 ఎ. లక్ష్మీనరసు (సి); 6-0 (ఆం. వా.); 6-10 స్థానిక ప్రకటనలు, వాతావరణం, వాణిజ్యవార్తలు (ఆం); 6-20 ఎమ్. ఎస్. సుందరవరదన్; 7-0 (రి); 7-30 (స్టూ.రి); 8-0 (స్టూ.రి); 8-15 పి. హొన్నప్పభాగవతర్ (గా); 9-0 (ఆం. వా); 10-30 ప్రసార సమాప్తి.

మద్రాస్ (బి) 270.3 మీటర్లలో ఉదయం 7-0 (తె. వా); 7-15 (రి); మధ్యాహ్నం 12-0 కార్మికుల కార్యక్రమం; 1-0 (రి); 1-30 (ఆం. వా.); 1-40 (రి); 1-50 (తె. వా); 2-0 విలయ విద్వాంసుడు (గో); 2-10 (హిం. పా) 4-0 వి. ఎస్. పాండినాయకం (గా): సాయంత్రం 6-20 (రి); 6-30 గ్రామస్థుల కార్యక్రమం—ధరలు, ప్రకటనలు; 7-0 (తె. వా); 7-15 గ్రామస్తుల కార్యక్రమం—గజేంద్రమోక్షం: పురాణకాలక్షేపం—వి లక్ష్మీకాంతం; 7-45 రాష్ట్రపరిపాలనా విషయాల ప్రసంగం; 8-0 రోహిణి—నాటిక; 9-30 బి ఆర్. బలరామ్ (వే): 10-0 (రి); 10-30 ప్రసార సమాప్తి.

హైదరాబాద్ 411.0 మీటర్లలో ఉదయం 7-0 (తె. వా); 7-15 ఎస్. భీమసేనరావు; 7-45 క్వాయం హుసేన్ (పా); 8-0 (ఆం. వా); 8-15 పితలీరావ్ (గీ); 8-30 కన్హయ్యలాల్ (తు దా); 8-45 అబ్దుల్లా ఖాకోబిన్ బృందం (కవాలీ); 9-0 (ఉ వా.); మధ్యాహ్నం 12-30 (రి); 1-0 (రి); 1-30 (ఆం. వా.); 1-40 (రి); 1-50 (తె వా.); సాయంత్రం 5-31 పిల్లల కార్యక్రమం; 6-0 (ఆం. వా); 6-10 నాటిక ప్రకటనలు; 6-15 విఠల్‌రావ్ (పు); 6-25 కన్హయ్యలాల్ (దా. గీ); 6-35 క్వాయం హుస్సేన్ (పా); 6-45 గ్రామ[illegible] 7-0 ([illegible]

(7 వ కాలం తరువాయి)

క్రమం; 8-0 (ఉ. వా.): 8-30 ఎస్ భీమసేనరావు; 9-0 (ఆం. హిం. వా.); 9-30 నష్మేకి మౌత్—నాటిక (ఉర్దూ). రచన: నిజంబరి తేఫిక్; 10-0 అల్లాఉద్దీన్ ఖాకోబిన్, బృందం (క); 10-15 ప్రసార సమాప్తి.

మార్గదర్శకులు

రాజకీయ బాధితులుగా తాము పొందిన భూములను నిన్న, నేడు క్రొత్తగా విడిచిపెట్టిన దేశభక్తుల పేర్లను ఈ క్రింద ప్రచురిస్తున్నాము:

—ఎడిటర్ "ఆంధ్రప్రభ"

31. శ్రీ వక్కలగడ్డ సత్యనారాయణగారు (మూలపాలెం, బాపట్ల తాలూకా)—అయిదెకరాల మాగాణి.

32. శ్రీ వై. భక్తవత్సలంగారు (తాడిపత్రి తాలూకా)—పదెకరాల భూమి.

ఇంతవరకు ఈ విధంగా విడిచిపెట్టబడిన భూమి మొత్తం విస్తీర్ణం 302 ఎకరాలు.

మరొక దేశభక్తుని భూదాన పరిత్యాగం

సుమారు పదెకరాలు

తాడిపత్రి, ఏప్రిల్ 5—శ్రీ వై. భక్తవత్సలంగారు రాజకీయ బాధితులుగా తమకు ప్రభుత్వం పారితోషికమిచ్చిన తొమ్మిది ఎకరాల 82 సెంట్లభూమిని పరిత్యజిస్తున్నట్టు తెలియజేస్తున్నారు. భూమిసుట్టాలను ఆయన కలెక్టరుకు పంపివేశారు. ఆయనకు తాడిపత్రి తాలూకా ఇగుడూరువద్ద ఏడు ఎకరాల 32 సెంట్లు మెట్ట భూమి, ఎనుమూరునద్ద రెండెకరాల 50 సెంట్లు తరిభూమి ఇవ్వబడింది.

దరఖాస్తు ఉపసంహరణ

మాచేరు, ఏప్రిల్ 6—పశ్చిమ గోదావరి జిల్లా మాచేరు హరిజనహాస్టలు మేనేజరు శ్రీ వి. గోపాలరెడ్డిగారు రాజకీయ భూమి పారితోషికం నిమిత్తం పెట్టుకున్న దరఖాస్తును ఉపసంహరించుకుంటున్నారు.

రాయలసీమను ఆదుకొమ్మనమని బీహారీలకు విజ్ఞప్తి

బీహార్ కాంగ్రెస్ ...

రాయలసీమ క్షామ నివారణకు బీహారీలు సహాయం చేయవలసినదిగా శ్రీ ... విజ్ఞప్తి చేశారు.

... రాయలసీమ ... అవసరమైనంత సహాయం చేయవలసినదిగా ... విజ్ఞప్తి చేశారు.

ఈ సందర్భంలో (ప్రత్యేకంగా కృషి చేయవలసిందిగా బీహారీ రాష్ట్రీయ ... కమిటీలకు ఆయన విజ్ఞప్తి చేశారు.

72 అడుగులు త్రవ్వినా బావులలో నీరు లేదట

ఒప్పం ప్రాంతంనుంచి విశేషంగా వలసలు

ఒప్పం, ఏప్రిల్ 1—కొప్పంలో ఇరుగుపొరుగు గ్రామాలలో త్రాగడానికి నీరులేని ... అనేకమంది ఇతరప్రాంతాలకు, ముఖ్యంగా మైసూరు జిల్లా ప్రాంతాలకు వలసపోతున్నారు. 72 అడుగులు లోతున్న బావులను వాళ్లు తవ్వినా ... నీరు లేదు ...

రేపల్లె తాలూకాలో నిధి వసూళ్లకు కమిటీ

రేపల్లె మార్చి 3—గత 27వ తేదీన సాయంత్రం రేపల్లె కిసాన్ హాలులో శ్రీ వేగిరాల ... అధ్యక్షతను సమావేశమై తాలూకాలో నిధి వసూలు చెయ్యడానికి, ప్రతి గ్రామంలో కమిటీలను ఏర్పాటు చెయ్యడానికి తాలూకా కమిటీగా ఈ క్రిందివారిని ఏకగ్రీవంగా ఎన్నుకొన్నారు:

తాలూకా కమిటీకి అధ్యక్షుడు శ్రీ వేమూరి ...; ఉపాధ్యక్షులు: శ్రీ ...; కార్యదర్శి: ...; సహాయకార్యదర్శి: ...; కోశాధికారి: ...; ... ఇంకా 25 మంది సభ్యులు గలరు. యింతవరకు ఈ కమిటీవారు సుమారు 250 బస్తాల ధాన్యముయ్యి, 50 బండ్ల గడ్డిన్ని ... పంపించారు.

ప్రపంచం మొత్తంలో ... 1,87,500 ... బిందె ...

నెల్లూరు మెట్టప్రాంతాల క్షామ నివారణ కృషి

—నిధి వసూళ్లకు కమిటీ స్థాపన

నెల్లూరు, ఏప్రిల్ 8—నెల్లూరులో నిన్న జరిగిన జిల్లారైతుసంఘ సమావేశంలో జిల్లాలో కొన్ని ప్రదేశాలలో, ప్రధానంగా దర్శి, పొదిలి, వుదయగిరి కనిగిరిలాంటి మెట్ట ప్రాంతాలలో తీవ్రతరమౌతున్న కాటక పరిస్థితులను చర్చించింది. తక్షణం కరువునివారణ కార్యక్రమం కొనసాగించి బాధిత ప్రజలకు తోడ్పడే నిమిత్తం కరువు నివారణ కమిటీని ఏర్పరచాలని, ఆ కమిటీ జిల్లాలోని అన్నిపార్టీల వ్యక్తులను సంయుక్తకమిటీగా అంతరీక్షించే ఒక విశాలమైన కమిటీగా ఏర్పరచాలని తీర్మానించారు. నిమ్మట క్రిందివారితో నెల్లూరుజిల్లా కరువు నివారణ కమిటీని ఏర్పరుస్తూ, ఈ కమిటీ ఇతరపార్టీల అన్నిటితోను, వ్యక్తులతోను సంప్రదించి కలిసివచ్చే అందరిని యిందులో కో-ఆప్టుచేసుకొనుటకు, అన్ని తాలూకాలలోనూ తక్షణం కరువునివారణ కమిటీల నేర్పరచుటకు ధాన్యం ధనం గడ్డి మొదలైనవి వసూలుచేయుటకు అధికారం యిచ్చారు.

కమిటీలో పార్లమెంటు సభ్యుడు శ్రీ మంగళగిరి నానాదాస్, పి. వి. రాఘవయ్యగారు, మద్రాసు శాసనసభ్యులు శ్రీయుతులు జి. సి. కొండయ్య, బి. శంకరయ్య, జి. యలమంచారెడ్డి, కాకిరెడ్డి కె. కృష్ణారావు, బి. రామక్రిష్ణారెడ్డి, కె. రామయ్య, నీలగిరిరాజా రామకృష్ణయ్య, యస్. వేమయ్యగారు, యింకా అరిగంపాటి రామచంద్రారెడ్డి, యం. వెంకయ్య, మహదేవయ్య (రైతు సంఘాధ్యక్షుడు) సంజీవరెడ్డి శేషయ్య, దుగ్గినేని మాలకొండ్రాయుడు, అప్పనాధం, యం. శేషయ్య, పి. సి. రెడ్డి, బి. నరసింహ ఉపెటి, వేమురెడ్డి వీర రాఘవరెడ్డి, ఏ. బి. కె. రెడ్డి, పి. సి. రెడ్డి గార్లు సభ్యులు.

ఈ కమిటీ గతరాత్రి హిందూస్థాన్ ఇన్సూరెన్సు బిల్డింగులో సమావేశమై శ్రీ జి. సి. కొండయ్య (యం. యల్. ఏ.) గారిని కమిటీ కన్వీనరుగా ఎన్నుకొన్నారు. కరువుతో బాధపడుతున్న మెట్ట ప్రాంతాలలో పర్యటించి వాస్తవిక పరిస్థితుల నేరిగించను—ఆయా ఏరియాలలోకి వెళ్లి కరువు నివారణ పనులు ...

"నెల్లూరుజిల్లా మెట్ట తాలూకాలైన దర్శి, పొదిలి, వుదయగిరి, కనిగిరి, కందుకూరు, ఆత్మకూరు మొదలైన ప్రదేశాలలో కొన్ని ప్రాంతాలు తీవ్రమైన నీటికరువుతో బాధపడుతున్నాయి. ... అందువల్ల ప్రభుత్వం తక్షణం ... త్రాగునీటి వసతి ... కోరు తీర్మానించారు.

... కరువు ప్రాంతాలలో పరిస్థితులు పరిశీలించుటకు శ్రీయుతులు కాకిరెడ్డి (యం. ఎల్. ఏ.) ... రామయ్య చౌదరి (యం. యల్. ఏ.), పి. బి. కె. రెడ్డి గార్లతో ఉపసంఘం ఏర్పడింది. వీరు ఈ నెల 6, 7, 8 తేదీలలో దర్శి, 9 10 తేదీలలో పొదిలి, 11 12 తేదీలలో కనిగిరి, 13 తేదీన కందుకూరు, 14, 15 తేదీలలో ఉదయగిరి తాలూకాలలో పర్యటిస్తారు.

కావలిని పేరొకరు శ్రీ యుతులు జి. ఎం. మదార్ (యం. యల్. ఏ.) శ్రీ మహదేవయ్య, (కొవ్వూరు తాలూకా రైతు సంఘాధ్యక్షుడు) ... కృష్ణారావు (యం. ఎల్. ఏ.), బి. రామక్రిష్ణారెడ్డి (యం. ఎల్. ఏ.) ... తాలూకాలలో పర్యటిస్తారు.

ఈ సందర్భంలో నెల్లూరు మెట్టతాలూకాలలో రోజురోజుకు దుర్భరమవుతున్న క్షామ పరిస్థితులు నివారణకు ... కృషి చెయ్యాలని, ... తాలూకాలలో ... ధనం, ధాన్యం, గడ్డి వసూలుచేసి ... కమిటీ కన్వీనరు శ్రీ జి. సి. కొండయ్య (యం. యల్. ఏ.) గారికి పంపించ కోరారు.

జిల్లా రైతు సంఘం తీర్మానాలు

నిన్న శ్రీ అరిగంపాటి రామచంద్రారెడ్డిగారి అధ్యక్షతను సమావేశమైన నెల్లూరుజిల్లా రైతు సంఘ కార్యవర్గం కరువు పరిస్థితులను చర్చించి క్రింది తీర్మానాలు చేసింది. సమావేశమునకు పార్లమెంటు సభ్యులు శ్రీ నానాదాస్, ఆ సెంబ్లీ సభ్యులు బి. శంకరయ్య, జి. యలమంచారెడ్డి, కొవి రామయ్య చౌదరి, జి. సి. కొండయ్యగార్లు హాజరైనారు.

"నెల్లూరుజిల్లా దర్శి, పొదిలి, కనిగిరి, ఉదయగిరి తాలూకాల కరువు పరిస్థితుల గురించి ... అనేక గ్రామాలలోను, ... నెల్లూరు, కోవూరు తాలూకాలలోని కొన్ని గ్రామాలలోను పంటలు పోయినందున రైతులు, కూలీలు ... రైతుసంఘాలు ప్రభుత్వ దృష్టికి తెచ్చినా ... తక్షణం ఈ క్రింది చర్యలను తీసుకోవలసిందిగా కోరుతున్నాము:

పంటలు పోయినచోట ప్రభుత్వ దృష్టికి తెచ్చిన గ్రామాలన్నింటికి శిస్తు రిమిషన్ ప్రకటించలేదు. ప్రభుత్వం ప్రకటించిన గ్రామాలలోకూడా కొన్నిచోట్ల శిస్తు వసూలుచేస్తున్నారు—కనుక తక్షణం పంటలుపోయిన గ్రామాలన్నిటికి శిస్తు రెమిషన్ యివ్వాలి.

రైతులకు ... అప్పులను మంజూరు చేయాలి. పాత అప్పుల వసూలు నిలుపుచేయాలి.

పనులులేక అనేకమంది వలసపోతున్నారు గనుక తక్షణం మెయిను యిరిగేషన్ ప్రాజెక్టు రోడ్డుపనులు వగైరా ప్రారంభించాలి.

నీరులేక అనేక గ్రామాలలో జీవించడమే దుర్భరమయ్యే పరిస్థితులు ఏర్పడ్డాయి. కనుక బావులను తక్షణం లోతుచేయించాలి. బాగులు లేనిచోట్ల నీరు సప్లయిచేయాలి.

పశువులకు గడ్డి సప్లయి చేయాలి.

పంటలు పోయిన ప్రదేశాలలో యింకనూ అనేకచోట్ల ధాన్యపు డిపోలు ఏర్పరచలేదు. కనుక తక్షణం డిపోలు ... అన్నిగ్రామాలలోను. డిపోలు యేర్పరచాలి ... ధాన్యానికి ... మార్కెట్టు రేటుకు అనుగుణ్యంగా ధరలు తగించాలి ... రైతులకు ... ధాన్యానికి డబ్బు ఇవ్వడంలేదు. ఈ పరిస్థితులలో డిపోలను ... కోరుచున్నాము.

పంటలు పోయినరైతులకు వ్యవసాయ ఖర్చులు అవసరమైన ... బదులు ...

సహాయంగా ... తాలూకాల కమిటీల ... ఏర్పాటు ...

హార్లింగు ఎర్మిటు ... రైతులు అనేక కష్టనష్టాలకు గురిఅవుచున్నారు. గనుక హార్లింగు పర్మిట్ల పద్ధతిని తీసివేయాలి.

జిల్లా కరువునివారణ కమిటీకి ... పిమ్మట ఆంధ్రరాష్ట్ర రైతుసంఘం నెల్లూరు జిల్లా కనిగిరి తాలూకాలో ... మహాసభకు ... ప్రజాసేవకు విజ్ఞప్తి చేశారు.

నెల్లూరు జిల్లాలో శ్రీమతి భారతీరంగా పర్యటన

నెల్లూరు, ఏప్రిల్ 5—శ్రీమతి భారతీదేవి రంగాగారు ఈనెల 12, 13, 14, 15 తేదీలలో నెల్లూరు జిల్లాలోని క్షామప్రాంతాలలో పర్యటిస్తారు. 12న తేదీన దర్శి, పొదిలి తాలూకాలలోను 12న తేదీ సాయంత్రం నెల్లూరు ... 14న తేదీ మధ్యాహ్నం ఉదయగిరి, కావలి తాలూకాలలోను పర్యటిస్తారు. 14న తేదీ సాయంత్రం ... నెల్లూరులో ... సమావేశం జరుగుతుంది. 15న తేదీ ... తాలూకాలలో పర్యటిస్తారు.

క్షామనివారణకు తూర్పుగోదావరిజిల్లా కాంగ్రెస్ కృషి

కాకినాడ, ఏప్రిల్ 4—తూర్పుగోదావరి జిల్లా కాంగ్రెసుసంఘ సర్వసభ్య సమావేశం కాకినాడలో శ్రీ మల్లిపూడి పళ్ళంరాజుగారి అధ్యక్షతను జరిగింది.

1951 సెప్టెంబరు 3వ తేదీనుంచి 1952 మార్చి 31వ తేదీవరకు సంఘ ఆదాయవ్యయాలు, 1951 డిసెంబరు 27వ తేదీనాటి ... వందర్భంలో ... ఆమోదించారు.

1952 మే 31వ తేదీలోగా కాంగ్రెస్ ప్రాథమిక సభ్యులను ... తీర్మానించారు.

రాయలసీమ క్షామనివారణ కమిటీకి జిల్లాలోని శాసనసభ్యులు, పార్లమెంటు సభ్యులు, కో-ఆపరేటివ్ సెంట్రల్ బ్యాంకు, ... జిల్లా బోర్డు సభ్యులు, మునిసిపల్ కౌన్సిలర్లు, జిల్లా కాంగ్రెసుసంఘ సభ్యులు, తాలూకా, ఫిర్కా కాంగ్రెసుసంఘ కార్యవర్గ సభ్యులుగాను, జిల్లాకాంగ్రెసు అధ్యక్షులు శ్రీ మల్లిపూడి పళ్ళంరాజుగారిని అధ్యక్షులుగాను, శ్రీ చిక్కాల వెంకటరత్నం, శ్రీ పెన్మెత్స సత్యనారాయణ రాజుగార్లను ఉపాధ్యక్షులుగాను, శ్రీ కె. వి. నారాయణరావు, శ్రీ ఏ. వెంకటేశ్వర్లుగార్లను కార్యదర్శులుగాను ఎన్నుకోవడమైనది.

తాలూకా సంఘాలను ఏర్పాటు చెయ్యడానికి తీర్మానించారు.

విరాళాలు ధనరూపంగాగాని, ధాన్యరూపంగాగాని వసూలుచేసి రాష్ట్రసంఘానికి నేరుగా పంపిస్తూ వివరాలు జిల్లాసంఘానికి తెలియచెయ్యవలసిందిగా సభ్యులను కోరడమైనది.

నిడదవోలుకు తాగునీరు

నిడదవోలు, ఏప్రిల్ 3—మొన్న నిడదవోలు పంచాయతీబోర్డు సమావేశంలో నిడదవోలు రైల్వే ప్లాటుఫారం ... నీరు ...

క్షామ నివారణ కార్యకర్తల విధులు

శ్రీ జి. హరిసర్వోత్తమరావుగారి ప్రకటన

అనంతపురం, ఏప్రిల్ 4—శ్రీ గాడిచర్ల హరిసర్వోత్తమరావుగారు ఇలా వ్రాస్తున్నారు:—

"క్షామ బాధిత ప్రాంతాల్లో కష్ట నివారణకు గాను బస్సిక సేవ చేయుచున్నవారు ... తమ ప్రాంతాలలో ... ఏర్పాటు కావించిన అనంతాకూరు వారిని నేను అభినందించుచున్నాను. ప్రధానాచార్యులుగా ... కార్యక్రమంలో ... ప్రయోజనం ... ఈ జిల్లాలో ... దేశాలలోను పెటి ... పరిస్థితుల ... మానవశ్వరూపం విచిత్రంగా నడుచుచున్నది. ... విషయాల్లో ... తృణీకరించి ... ఆహారించడం విషాదకరం.

"బావులు ... జీవనవృ అప్పులకు ... ఏర్పాటు చేసి ... ఉచితంగా ... ప్రజల ... ఆవశ్యకత ... పెద్ద కార్యం ...

... కొన్నిచోట్ల పరిపాలనయంత్రం ... మారుగా ... ప్రత్యేకంగా ...

"అకస్మాత్తుగా ... 1901:85 ... ఈ దేశంలో ... విచిత్రంగా ... అధికారులను ... ప్రజాసంక్షేమం ... ఇంతమంది ... ఈ వసతి ... యీ సమస్య ... పరిశోధనలో ... శ్రీ ... ప్రభుత్వం ... కార్యక్రమం.

"ఇలాంటి కార్యక్రమమునకు తోడ్పడి ... శ్రీ వి. వివేకానందమూర్తి ... శ్రీ ... మొదలైనవారు ... జిల్లాలలోను ... సమితి ... ప్రభుత్వం ... నాయకులను ... చేయుచున్నారు.

"అనంతపురంవారు జిల్లాలోని ... ప్రత్యేక ... ఉపయోగించుటకు ... సహాయం చేయవలసినదిగా ... కోరడమైనది ... సహాయం చేయబడుతుంది."

ఆంధ్ర పాలిటెక్నిక్ స్కూలు వార్షికోత్సవం

విద్యార్థి వేతనాలకు ప్రిన్సిపాల్ విజ్ఞప్తి

కాకినాడ, ఏప్రిల్ 1—ఆంధ్ర పాలిటెక్నిక్ స్కూలు ఆరవ వార్షికోత్సవం స్థానిక ఇంజనీరింగు కాలేజి ప్రిన్సిపాల్ శ్రీ సదాశివం అధ్యక్షతను మార్చి 31వ తేదీన ... జరిగింది. పాలిటెక్నిక్ స్కూలు ప్రిన్సిపాల్ శ్రీ ... రామమూర్తి వార్షిక నివేదికను సమర్పించారు. నివేదికలో విద్యార్థులు తమ నిత్యజీవనానికి ... విద్యార్థులకు ఉచిత విద్యా ... దే. లోపి నాంచేతు విద్య ... శ్రీ ... వెంకటేశ్వరరావుగారు తమ ప్రసంగంలో ...

మంత్రివర్గ నిర్మాణంపట్ల మద్రాస్ గవర్నర్ వైఖరి

డెమోక్రాటిక్ ఫ్రంట్ నాయకుల నిరసన

మద్రాసు, ఏప్రిల్ 7—యునైటెడ్ డెమోక్రాటిక్ ఫ్రంట్ ఆధ్వర్యాన నిన్న సాయంకాలం ట్రిప్లికేన్ బీచ్‌లో జరిగిన బహిరంగ సభలో శ్రీ రాజగోపాలాచారిగారిని మంత్రివర్గ నిర్మాణం చేయమని గవర్నరు ఆహ్వానించినందుకు నిరసనగా తీర్మానం జరిగింది. శ్రీ ఎస్. బి. ఆదిత్యన్ ఈ సభకు అధ్యక్షత వహించారు.

ఎన్నికలలో కాంగ్రెసు పార్టీని ప్రజలు తిరస్కరించారు. కనుక గవర్నరుచర్య ప్రజాస్వామ్య విరుద్ధమని ఈ తీర్మానంలో పేర్కొనబడినది. ఇకనైనా మంత్రివర్గ నిర్మాణ బాధ్యతను యునైటెడ్ డెమోక్రాటిక్ ఫ్రంట్‌కు అప్పగింత పెట్టాలని సూచన జరిగిందికూడా.

శ్రీ పి. రామమూర్తి ఈ సభలో ఉపన్యసిస్తూ గవర్నరుచర్య "పెద్దమనుష్య ఒప్పందము"కు విరుద్ధమని ... అన్నారు. ఈకుట్రలో మొదటివాడు శ్రీప్రకాశం రాష్ట్రగవర్నరుగా నియమించడమేనని అంటూ వెంటనే ప్రజలు ఈ సవాలును అందుకొని కుట్రను భగ్నం చేయాలన్నారు.

మంత్రివర్గం వ్యవహారాలలో పోకర్యం తగదని శాసనసభ్యులకు రాజాజీ చెప్పిన సలహాను గురించి ప్రస్తావిస్తూ, యునైటెడ్ డెమోక్రాటిక్ ఫ్రంట్‌వారు ప్రభుత్వ వ్యవహారాలను ... ఎన్నడూ తప్పు జరిగినా, ప్రజాభీష్టానికి విరుద్ధంగా ఉద్యోగులు ఎన్నడూ వ్యవహరించినా, తాము ముందుకు రాగలమని చెప్పారు.

తమిళనాడు ప్రజాపార్టీ నాయకుడు శ్రీ ఏ. ఆర్. నారాయణ్ కాంగ్రెసు మంత్రివర్గ నిర్మాణ ప్రయత్నాలను ... తిరస్కరించాలని రాజాజీ చెప్పిన ... ప్రయత్నాలను ఖండించారు.

శ్రీ టి. ప్రకాశంగారు మాట్లాడుతూ, శాసనసభ్యుల సమావేశంలో తమను గురించి రాజాజీ చేసిన ప్రస్తావనపై ఇలా అన్నారు:

"శాసనసభలో రాజాజీ ఏమి చెప్పినా నేను నమ్మగించేవాడిని. అయితే 1947 లో నా మంత్రివర్గాన్ని పడగొట్టిన సంగతులను నేను మరచిపోలేదు. రాజాజీకి చెందినవారిని మంత్రులుగా తీసుకోనందుకే నేను దిగిపోవలసివచ్చిందనే కాదని చెప్పుతున్న విషయాలు నాకు తెలుసు. గత నాలుగు సంవత్సరాలుగా రాజాజీ మిత్రులు చేసిన దుష్ప్రచారాలకు వ్యక్తిగా చెప్పవలసినది ... నేను ... రాజాజీ మధ్య ఏకీభావం అనేది ఉండదు.

"అనేక ఆరున కాంగ్రెసుపార్టీ నాయకత్వాన్ని స్వీకరించనందున ... అందుకు సిద్ధపడినందుకే ... నా అభిప్రాయం. మంత్రివర్గాన్ని ఏర్పాటు చేసి ... చేయరాదని మాత్రమే ... నేను కోరుతున్నాను."

అధికారం ... మంత్రి పదవి నిర్మాణానికి ఆహ్వానించినందుకు గవర్నరు ... శ్రీ ఏ. జీవానందం తీర్మానాన్ని ప్రతిపాదిస్తూ ...

కౌన్సిలుకు రాజాజీ నామినేషన్

ఏలూరు సభలో నిరసన తీర్మానం

ఏలూరు, ఏప్రిల్ 6—మద్రాసు రాష్ట్రంలో ప్రజల ఆకాంక్షలకు విశ్వాసం పొందిన ... ఎన్నికలలో మెజారిటీ పొందిన డెమోక్రాటిక్ ఫ్రంట్ నాయకుడు శ్రీ ప్రకాశంగారిని ఆహ్వానించి, రాష్ట్ర ప్రభుత్వ ఏర్పాటు చేయించవలసిన బదులు, ప్రజాస్వామ్యాన్ని రోగొట్టుకొని కాంగ్రెసుపార్టీకి ప్రభుత్వాన్ని కట్టబెట్టే నిమిత్తం రాష్ట్ర గవర్నరు శ్రీ రాజగోపాలాచారిగారిని కౌన్సిలుకు నామినేటుచేసి ప్రభుత్వ నిర్మాణానికి ఆహ్వానించడం చట్టవిరుద్ధమని, ... ప్రజాస్వామికం ... అభిప్రాయపడుతూ గవర్నరు చర్యను విమర్శిస్తూ నిన్న రాత్రి ఏలూరు పేరమ్మ కోనేరులో జిల్లా కమ్యూనిస్టు పార్టీ కార్యదర్శి శ్రీ వంక అప్పారావుగారి అధ్యక్షత క్రింద జరిగిన గొప్ప బహిరంగ సభలో తీర్మానం చేశారు.

నేడు కొవ్వూరు సభ్యులు, ఆంధ్ర కమ్యూనిస్టు పార్టీ నాయకులు శ్రీ పుచ్చలపల్లి సుందరయ్యగారు ఆనాడు ఏలూరుకు వచ్చిన సందర్భాన్ని పురస్కరించుకొని ఏర్పాటు చెయ్యబడింది. సమావేశానికి కొన్నివేలమంది ప్రజలు హాజరయ్యారు.

సమావేశానికి పూర్వం శ్రీ సుందరయ్యగారిని ఊరేగింపులో ఊరేగించారు.

సమావేశంలో శ్రీ పి. సుందరయ్యగారిని వివిధ సంఘాల తరఫున, వ్యక్తుల తరఫున పుష్పమాలలతో సన్మానించారు.

సభకు అధ్యక్షత వహించిన శ్రీ అప్పారావుగారు, శ్రీ సుందరయ్యగారు రాయలసీమలోని క్షామ నివారణ సహాయార్థం విధిని ప్రోగుచెయ్యడానికి మన జిల్లాకు వచ్చారని సభ్యులకు ఎరుకపరచారు.

శ్రీ సుందరయ్యగారు ప్రసంగంలో స్థానిక తన సహాయక పర్యటన శ్రీ ... ఆంజనేయులు, మృత్యుంజయుడు మొదలగు వారికి జోహారు అర్పించారు.

గత నాలుగేళ్ళ కాంగ్రెసు ప్రభుత్వ పాలనలో తెలంగాణాలోను, ఆంధ్ర దేశంలోను కమ్యూనిస్టు పార్టీని నాశనంచేసే పుద్దేశంతో చేసిన దమనకాండలను సంహారంగా తెలంగాణా కమ్యూనిస్టుల నాయకులుచేసిన వీరోచిత గాథలను పేర్కొన్నారు.

ముఖ్య ఆశయమని శ్రీ సుందరయ్యగారు చెప్పారు.

ఆంధ్రరాష్ట్రసమస్యనుగురించి ప్రస్తావిస్తూ, శ్రీ సుందరయ్యగారు ఇవాళ సత్వర ఆంధ్రరాష్ట్ర స్థాపనకు అడ్డుతగులుతున్నవారు వారిపోయిన కాంగ్రెసుమంత్రులు, నాయకులు తప్ప అన్యులెవ్వరూ కారని ఏనాటికైనా కమ్యూనిస్టు నాయకత్వంక్రింద, కమ్యూనిస్టుల కృషివల్ల ఆంధ్రులు తమ చిరకాల వాంఛితమైన ప్రత్యేక ఆంధ్రరాష్ట్రం ఏర్పాటుకాగలదని వక్కాణించారు. ఈ నాడు ప్రత్యేకరాష్ట్రం ఏర్పడివుంటే సరియైన ప్రజారాజ్యం స్థాపించి వుండేవారమన్నారు. నిజమైన ప్రజారాజ్యంలో ఎన్నికలలో ఓడిపోయి ప్రజల మాటకక్కర లేదని చెబుతున్నారు. ప్రజాభిప్రాయాన్ని త్రోసివేసి దొంగదారిని కాంగ్రెసుప్రభుత్వాన్ని మనకు రుద్దడానికి నేడు ప్రయత్నాలు సాగిస్తున్నారని అన్నారు. అయినా కమ్యూనిస్టు పార్టీయిలాంటి వాటికి జంకదు. ఈ సమస్య తేలి, కాంగ్రెసు గోరీని కట్టేంతవరకు విశ్రమించక పోరాడగలదని ఎరిగారు.

కమ్యూనిస్టుపార్టీని నాశనంచేయాలని నట్టింపించిన నియంతలు హిట్లరు, ముసోలినీ, చాంగ్ కై-షేక్‌లు తమతమ చర్యలవలన తమ అధఃపతనం తెచ్చిపెట్టుకొన్నారని చెప్పారు.

కమ్యూనిస్టుపార్టీని నాశనం చేయడం ఎవరితరం కాదని, అది ప్రజాపార్టీ అని, దానిని నాశనం చేయడమనేది ప్రజలను నాశనం చేయడం వంటిదేనని తెలుసుకోవాలని, ప్రజలు కమ్యూనిస్టుపార్టీకి అండగా నుంచి, సత్వర ఆంధ్రరాష్ట్ర సాధన, నవయుగ ప్రజారాజ్య స్థాపన, జరిగితీరేదా ఆంధ్ర పరిశ్రమలు, ఆర్థికరంగం అభివృద్ధి చెంది, నిరుద్యోగ సమస్య, ఆహారకొరత సమస్యలు పరిష్కారింప బడతాయి. మాతృభాష ద్వారా రాజ్యపాలన, విద్యాబోధన జరుగుటకు తోడ్పడాలని చెప్పారు.

రాయలసీమలో నేడు వున్న పోవటానికి తీవ్రమైన క్షామపరిస్థితి గురించి పలికారు. ఈ క్షామానికి కారకులు కాంగ్రెస్ ప్రభుత్వము వారే నన్నారు. ... పొరపాటును ... మనం ... ప్రజాసంరక్షణ ... తెలుగువారు మనమంతా ముందుకువచ్చి మనం చూపి ఆదుకోవాలి ... ముఖ్యంగా మన తెలుగు సోదరులు రాయలసీమ క్షామనివారణ సహాయార్థం ధాన్యం, బట్టలు, గ్రామం, కట్టెలు కొవడానికి గుడ్డ, ప్రతి గ్రామంలోను ప్రోగుచేసి పంపాలని సమ్మలను కోరుచున్నానని అన్నారు. ఇందులో పార్టీభేదాలకు తావు లేదు. ఏ పార్టీ మీదైనా ఉన్నా, ఒరిపి ఇచ్చిన ... అక్కర్లేదని ప్రబోధించారు.

మద్రాసు అసెంబ్లీ సభ్యులు శ్రీ గారపాటి సత్యనారాయణగారు మాట్లాడుతూ "ఇవాళ పెదపాడు, నాయుడుగూడెం, వెంపలూరు వగైరా గ్రామాలకు వెళ్ళాం. 88 బస్తాల ధాన్యం సేకరించగలిగాం" అని తెలియజేశారు. అన్నిసంగతులను వివరంగా శ్రీ సుందరయ్యగారు విడివడి చేశారు.

నెల్లూరుమండలానికి రూ 600/-ల విరాళం గ్రామాలలోను, సభలోను పద్ధతిలో గానవసూలు జరిగినది.

శ్రీ వి. ... కృతజ్ఞతాపూర్వక వందన సమర్పణతో సమావేశం రాత్రి పదిగంటలకు ముగిసింది.

కర్నూలులో బీసెల్లకు నివేశన స్థలాలు

మంజూరు చెయ్యడంలో విలంబనకు నిరసన

కర్నూలు, ఏప్రిల్ 8—కర్నూలుజిల్లా లోకసేవక సంఘంవారు జరిపిన సమావేశమై శ్రీ యస్. ... గారి అధ్యక్షతవహించగా, శ్రీ డి. వి. సుబ్బారాయుడుగారిని ప్రధాన కార్యదర్శిగాను, శ్రీ చిక్కాల రామయ్య, శ్రీ యస్. రామలింగయ్యగార్లను సహాయ కార్యదర్శులుగాను ఎన్నుకొన్నారు. కర్నూలు జిల్లా కాంగ్రెస్ అధ్యక్షుడు శ్రీ కామరాజు చిన్న తిమ్మయ్య, కర్నూలుజిల్లా కిసాన్‌మజ్దూర్ ప్రజాపార్టీ కార్యదర్శి శ్రీ టి. ఏ. వెంకటప్ప గార్లతో కార్యవర్గం ఏర్పాటు చెయ్యబడ్డది.

రాయలసీమలో క్షామనివారణకు కంట్రోల్స్ విధానం కొంతవరకు కారణమని, తక్షణం రాయలసీమలో పెట్రోలు ... ఎత్తివేయాలని, మొదలగు అన్నివిధాలైన కంట్రోల్స్ రద్దుపరచవలసిందని ప్రభుత్వాన్ని కోరుతూ, ప్రత్యేకించి ... ప్రజల ... కంట్రోల్సును తొలగించాలని కోరుతూ తీర్మానించారు.

మరొక తీర్మానంలో కర్నూలుజిల్లాలో ప్రభుత్వం ఆధ్వర్యాన ఏర్పాటుచేయబడే జిల్లా క్షామనివారణ సంఘంలో లోకసేవక సంఘానికి ప్రాతినిధ్య మివ్వాలని కర్నూలుజిల్లా కలెక్టరును కోరుతూ తీర్మానించారు.

నాలుగు సంవత్సరాలుగా లోకసేవక సంఘంవారు ఎన్నో విజ్ఞప్తులు కలెక్టరుకు చేస్తున్నప్పటికీ కర్నూలుపట్టణంలో ఇండ్లకు ఖాళీస్థలాలు లేని పేదప్రజలకు మంజూరు చెయ్యడంలో విలంబన జరుగుతున్నందుకు నిరసన ప్రకటించారు.

పట్టణంలోని అన్ని హోటళ్లలోను తనిఖీ చేసి, పేదలకు ఉచితవసతులను వెంటనే ఇప్పించాలని కలెక్టరును కోరారు.

శ్రీ కామరాజు చిన్న తిమ్మయ్యగారి వందన సమర్పణతో సమావేశం ముగిసింది.

బిక్కోలు క్షామనిధికి ధాన్యం. ఎత్తుగ్రామం ... విమిత్తం "సిద్ధా" కమిటీలను ఈ జిల్లాలో స్థాపించవలెనని, జిల్లా ... చేసిన విన్నపాన్ని అంగీకరించి, మద్రాసు ప్రభుత్వం ఉత్తర్వు మంజూరు చేసినట్లు తెలియవస్తున్నది.

చిన్న పారిజాతం గ్రామంలో, మార్చి 28వ తేదీ జరిగిన గ్రామాభ్యుదయ సంఘ సమావేశానికి అధ్యక్షత వహించిన శ్రీ రాయపట్టి గారు, ధాన్యవిరాళాలను విరివిగా ఇవ్వవలెనని విజ్ఞప్తి చేశారు.

1951 లో పాకిస్థానుకు ఆఫ్ఘనిస్థాన్ కర దండయాత్రలను జరిపిందని పాకిస్థాన్ పార్లమెంటులో విదేశాంగమంత్రి జఫ్రుల్లాఖాన్ వెల్లడించారు.

(4 వ కాలం తరువాయి)

ద్వారా, ఆంధ్ర పాలిటెక్నిక్ ద్వారా ... సాధాయాలు ఇచ్చారని, వారికి తమ ... కృతజ్ఞత తెల్పుతున్నదని ... ప్రస్తావించారు. ... విధంగా ... ఈ సంస్థకు సహాయ్యపడాలని చేశారు.

ఆధ్యాత్మిక తమ ఉపన్యాసంలో ... పారిశ్రామిక పరిణామాభివృద్ధికి ... కృషి చేయవలసినని చెప్పారు. ... మాటలు పంచుకొనెదని. "... అను నాటిక ప్రదర్శించబడినది. "డార్లింగ్" అనే నాటకం ప్రదర్శించి ... శ్రీ పి. ... వందన సమర్పణతో సభ ముగిసింది.

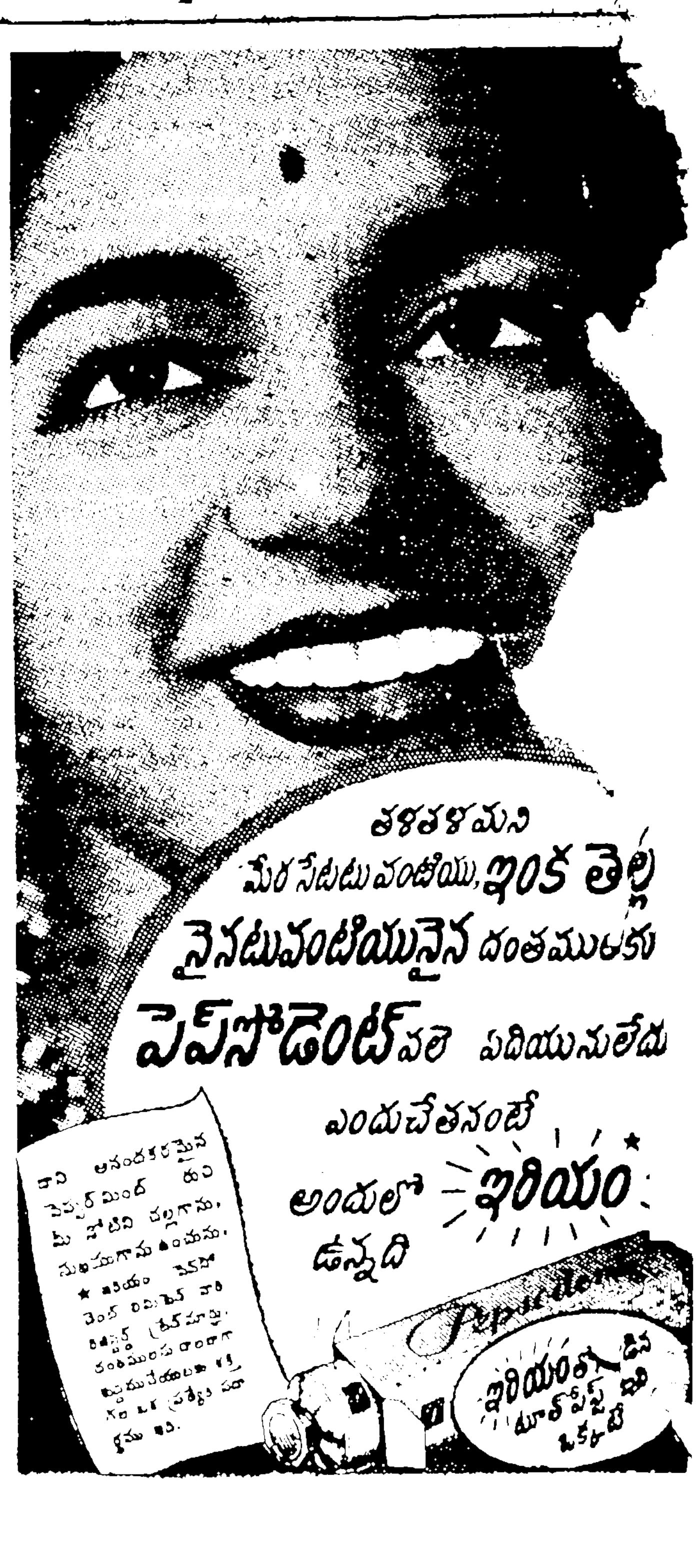

'జమ్మూ, కాశ్మీర్ ఏకఖండం'

వాటి పరిరక్షణకు నడుం కట్టండని సంస్థాన ప్రజలకు ఎస్. జి. అయ్యంగారు హెచ్చరిక

జమ్మూ, ఏప్రిల్ 6—

"జమ్మూ, కాశ్మీర్ రాష్ట్రాలను సమైక్యంగా వుంచండి. శత్రువులు మన దగ్గరికి రాకపోవడానికి మాత్రమే కాక, మీ సర్వతో ముఖాభివృద్ధికి కూడా ఆ సమైక్యం అవసరం" అని భారత ప్రభుత్వం రవాణా శాఖామంత్రి శ్రీ ఎన్. గోపాలస్వామి అయ్యంగార్ నిన్న ఉధంపూర్ సమీపాన తావి నది వంతెనకు ప్రారంభోత్సవం జరిపిన సందర్భంలో జమ్మూ, కాశ్మీర్ ప్రజలను అభ్యర్థించారు.

తావీ నదిమీద కట్టిన వంతెన పొడవు 365 అడుగులు. దీనికి "గోపాలస్వామి అయ్యంగార్ వంతెన" అని పేరు పెట్టబడింది.

కాశ్మీర్లో ఏ మూలకు వెళ్ళినా, ప్రజలలో నవచైతన్యం, ఏ కష్టాలు వచ్చినా ఎదుర్కొందామనే దృఢ విశ్వాసం కనిపించిందంటూ శ్రీ అయ్యంగార్ క్రింది విధంగా అన్నారు:—

"నేను సంస్థానానికి ప్రధానిగా వున్నప్పటికి ఇప్పటికి గుర్తుపట్టలేనంత మార్పు కలిగింది. కాశ్మీర్ ప్రభుత్వం కాశ్మీర్ రాష్ట్రం విషయంలోను, జమ్మూ రాష్ట్రం విషయంలోనూ సమానంగానే వ్యవహరిస్తున్నది. షేక్ అబ్దుల్లా ప్రభుత్వాన్ని విమర్శించే వారు ఈ సత్యాన్ని గుర్తించాలనుకోండి."

ఈ వంతెన వేయడానికి ఆయిలతీలయింది దాదాపు లక్ష జనాభాగల రాంనగిరితో ఇంత ప్రాంతాలకు తొలిసారిగా వ్యాపార వాణిజ్యాలు కొనసాగడానికి ఈ వంతెనవల్ల సాధ్యం కాగలదు. ఈ వంతెనను కట్టడంలో భారత సైన్యానికి చెందిన ఇంజనీర్లు సంస్థాన ప్రభుత్వం పబ్లిక్ వర్క్సుశాఖ ఇంజనీర్లకు తోడ్పడ్డారు.

వంతెనకు ప్రారంభోత్సవం జరపవలసిందని శ్రీ అయ్యంగారును ఉపముఖ్యమంత్రి మిస్టర్ బక్షీ గులాం మహమ్మద్ కోరుతూ శ్రీ అయ్యంగారు కాశ్మీరీల హృదయాలను చూరగొన్నవారు గనుక ఆయన పేరు ఈ వంతెనకు పెట్టబడుతుందన్నారు.

ఆంధ్రా యూనివర్సిటీ

బయాలజీ పరీక్ష ఫలితాలు

వాల్తేర్, ఏప్రిల్ 3.—1952 మార్చి, ఏప్రిల్ మాసాలలో ఆంధ్రా యూనివర్సిటీ యాజమాన్యాన జరిగిన బయాలజీ (మెడికల్) పరీక్షలో దిగువపేర్కొన్న రిజిష్టరు నెంబర్లుగల విద్యార్థులు ఉత్తీర్ణులైనట్లు యూనివర్సిటీ రిజిస్ట్రార్ ప్రకటిస్తున్నారు.

బయాలజీ (మెడికల్) పరీక్షలో ఉత్తీర్ణులైన విద్యార్థుల నెంబరు:—1, 2, 3, 4.

గంగానదిపై పాట్నా సమీపంలో గల రైలురోడ్డు వంతెనను అక్కడినుంచి పారక్కాకు మార్చాలన్న సూచనల ప్రతిఘటించాలని బీహారీ కాంగ్రెసు అధ్యక్షుడు శ్రీ సుదాంశు శవనారాయణు పాట్నాలో ఒక ప్రకటన చేశారు.

డాలర్ సంపాదించే పంటల వృద్ధి

ఇండియా ప్రభుత్వంచే కమిటీ నియామకం

న్యూఢిల్లీ, ఏప్రిల్ 6.—డాలర్లు సంపాదించే మిరియం, విమ్మగడ్డి, ఏలక, జీడి, అల్లం పంటల స్థితిగతులను పరిశీలించి ఆ పంటల అభివృద్ధికి సూచనలు చేసే నిమిత్తం ఇండియా ప్రభుత్వం ఒక కమిటీని నియమించినట్లు తెలుస్తున్నది.

ఏప్రిల్ నెలాఖరులో ఈ కమిటీ తొలి సమావేశం ఎర్నాకులంలో జరుగనున్నట్లు కూడా తెలియవచ్చింది.

ఈ పంటలపట్ల ఇంతవరకు తగినంత శ్రద్ధ చూపబడలేదని, వీటి ఉత్పత్తి, అమ్మకం క్రమపద్ధతులలో జరగడంలేదని, ప్రభుత్వం కొంత శ్రద్ధవహిస్తే పంటలు బాగా వృద్ధిచెంది ఆర్థికంగా కేంద్ర, రాష్ట్రప్రభుత్వాలకు ప్రయోజనం కలుగగలదని ఆశించబడుతున్నది.

పై పంటలకు సంబంధించిన అన్ని సమస్యలను పరిశీలించి కేంద్రప్రభుత్వం సహాయ సహకారాలు ఎంతవరకు అవసరమో, అది ఎలా సాధ్యమో తెల్పడానికే ఈ కమిటీ నియమించబడిందట.

ఈ పంటల ధరలు, ముఖ్యంగా మిరియం ధరలు ఇటీవల పడిపోవడంపై కూడా కమిటీ వారు పరిశీలన జరుపుతారు.

విదేశపు పత్తికి ధరల గ్యారంటీ

ఇండియా ప్రభుత్వం ప్రకటన

న్యూఢిల్లీ, ఏప్రిల్ 5—అమెరికా, తూర్పు ఆఫ్రికాల పత్తి విల్వలపై బ్యాంకులు ఇచ్చిన అప్పులను రాబట్టుకొనడానికి, విల్వలోపసరుకును అమ్మడం అవసరమైన సందర్భంలో ఆ పత్తికి ప్రభుత్వం గ్యారంటీ చేసిన ధరల వివరాలు నేడు గెజెట్లో ప్రకటించబడినవి.

విదేశాలనుంచి దిగుమతి చేసిన పత్తికి సొమ్ము చెల్లించి బట్వాడా తీసుకొనడంలో చిక్కులు లేకుండా చూడడానికిగాను ఇలా పరపతి సదుపాయం చూపబడింది.

ప్రభుత్వం గ్యారెంటీ చేసిన ధరలకు ఆఫ్రికా, అమెరికా పత్తిని కొనడంలో కూడా కింది షరతులు వున్నవి:—

బ్యాంకీలు ఈ పత్తి విల్వలను హామీగా తీసుకొని అప్పులు యిచ్చివుండాలి; ఆ అప్పును రాబట్టడానికి అవసరమైతే పత్తిని అమ్మగలమనే సర్టిఫికేటును బ్యాంకి యిచ్చివుండాలి; అవసరమైతే ఆమోదింపబడిన రేటులో ప్రభుత్వం కొతాను ఈ పత్తిని ఆయా బ్యాంకీలు విక్రయదానికి సిద్ధపడాలి;

ఇండియానుంచి విదేశాలకు ఎగుమతి చేయడానికి యిచ్చిన ముతక, మధ్యరకం బట్టల కోటాలో నూటికి 40 వంతులు ఆస్ట్రేలియాకు ఎగుమతి చేయాలనే షరతును ప్రభుత్వం రద్దుచేసిందని నేడొక ప్రకటన జరిగింది. ఇలా ఆస్ట్రేలియాకు రిజర్వు చేసిన కోటాను, యిప్పుడు అఫ్ఘనిస్తాన్, పాకిస్తాన్, బర్మాలకు మరితర దేశాలకు ఎగుమతి చేసుకొనవచ్చు.

ఇలాగే ఆస్ట్రేలియాకు మాత్రమే ఎగుమతి చేయాలని నిర్ణయించిన తుక్కు నూలు సరుకూడా ఇతర దేశాలకు ఎగుమతి చేసుకొనే అవకాశం కల్పించబడింది.

రెండు సంవత్సరాల కిందట శ్రీ రామస్వామి మొదలియారు అధ్యక్షతను నియమించబడిన టెక్స్టైలు సమస్యల పరిశీలక సంఘం నివేదిక ఈ నెలాఖరులో ప్రకటించబడుతుందని తెలుస్తున్నది.

విపణివీధి

నవరసు రేటు

మద్రాసు, ఏప్రిల్ 7—

అమ్మకం ఎన్ను	రు	అ	పై
నవరం చిల్లరధర	66	4	0
పాటా బంగారం	92	4	0
మూసా బంగారం	91	0	0
వెండి వందతులాలు	160	0	0
వెండి చిల్లరధర	1	10	0

వేరుసెనగ గింజలు

(531 పౌనులు) మిషన్ వరకు		
"న్యూ క్రాప్"	135	140-0-0
వేరుసెనగనూనె బజారు ధర		
3% ఎన్. ఎఫ్. ఎ. రెడి	276	278-0-0
ఆముదం 500 "తిరువత్తూరు"		295-0-0
కొబ్బరినూనె కొలంబో		24-0-0
పంచదార (2 అందర్)		
"హాస్పేట"		88-14-7
"సామర్లకోట"		95-8-3
"మాండయా"		87-4-4
"కిర్లాంపూడి"		95-5-1
"విజాం"		90-10-0
"పారిస్"		87-1-10

బొంబాయి మార్కెట్

బొంబాయి, ఏప్రిల్ 6—

అమ్మకంఎన్ను		రు	అ	పై
పాటా బంగారం	—	90	0	0
వెండి 100 తులం	—	157	4	0
నవరసు	—	64	12	0

ఢిల్లీ మార్కెట్ ధరలు

(కిషన్ లాల్ బిరియాలాల్, గడోడియా మార్కెట్

ఢిల్లీ, ఏప్రిల్ 4—

మిర్యాలు (84½ పౌనుల) మణుగు 1 రు.-390—ఆపంగాలు 330—దాల్చిన చెక్క 65 68-కొంతి 65—68 యాలకులు 180—210 వక్కలు 90—115 పసుపు (ఈరోడ్) 27—30 (నిజామాబాద్) —20-24 (దుగిరాల)-26-27 తిప్తూరి కొబ్బరి 73—85 నగుపియ్యం —24 మిర్చి 30—45 జీలకర్ర 60—62-ధనియాలు 32—55 వాము (కర్నూలు) 27—30 సోంపు 70—90 మెంతులు 15—18 మామిడివరుగు 40—85 నగసాలు 53—బాదం 136—కిస్మిస్ 85 జీడిపప్పు 150—170.

1952 ఏప్రిల్ 8, మంగళవారం
నందననామ సంవత్సర
చైత్ర శుద్ధ త్రయోదశి
త్రయోదశి ఎ॥ 12-5 గంటలవరకు
ఉత్తర తె॥ 5-55 గంటలవరకు
వర్జ్యం: ఎ॥ 11-36 నుంచి 1-18 గంటలవరకు

ఆంధ్రలేబర్ ఎడ్యుకేషనల్ బోర్డు

మద్రాసు ఏప్రిల్ 6. ఆంధ్ర హరిజన హాస్టల్ మేనేజర్ల సమావేశం శ్రీ నరేంద వెంకటసుబ్బయ్యగారి అధ్యక్షతను ఇటీవల చెన్నపురిలో జరిగింది. ఆంధ్ర లేబరు విద్యాభివృద్ధికొరకు ఆంధ్ర లేబరు ఎడ్యుకేషనల్ బోర్డును సభవారు స్థాపించారు. ఈ బోర్డును 1860 సంవత్సరం సొసైటీల చట్టంక్రింద రిజిషరు చేయించడానికి ప్రెసిడెంటు శ్రీ అల్లపల్లూ దాసుగారికి అధికారం యిచ్చారు.

పరిమితంగావున్న కార్లోలనుంచి ఎక్కువ పని పొందడానికి వీలుగా బొంబాయి రేపు కార్మికులు "నెమ్మది"గా పనిచేయడం ప్రారంభించినట్లు [illegible] అసోసియేషన్ ప్రతినిధి ప్రకటించినట్లు బొంబాయివార్త.

"ఐదేళ్లదాకా ఫర్వాలేదని అనుకోవద్దు": శాసన సభ్యులకు నెహ్రూ హెచ్చరిక

తమ దైనందిన కృషిని పార్టీకి చెప్పాలని సూచన

అంబాలా, ఏప్రిల్ 6—

"వచ్చే ఐదేళ్లవరకు మన కేమీ పర్వాలేదని భావించవద్దు. ప్రతి నెల, ప్రతి వారం, ప్రతి రోజు, ప్రతి నిమిషం మీరు చేసేపని మీరు లెక్కచెప్పాలి" అని నేడు పెప్సూ, పంజాబ్ శాసన సభ్యులకు పండిట్ నెహ్రూ ఉద్బోధించారు.

తమతమ నియోజక వర్గాలతో బాగా పరిచయం చేసుకుని, ప్రజల కష్టసుఖాలను శాసన సభ్యులు సంపూర్ణంగా గ్రహించాలని, అప్పుడే ప్రజలకష్టాలు ప్రభుత్వానికి, ప్రభుత్వం కష్టాలు ప్రజలకు అధికారంలో చెప్పగలిగేటికి వారు రాగలుగుదురని పండిట్ నెహ్రూ అన్నారు.

పెప్సూలో కొందరు శాసనసభ్యులు తిరుగు పార్టీ మార్చడాన్ని ఆయన తీవ్రంగా విమర్శించారు కబురు చెప్పేంతమాని, పనిచెయ్యడం ప్రారంభించి, కాంగ్రెస్ను బలపరచవలసిందిగా ఆయన కోరారు. కొందరు సభ్యులు రావడం, పోవడంమీద గాక, ప్రజల అభిమానాన్ని పొందడంమీదనే కాంగ్రెస్ బలం ఆధారపడి వున్నదన్నారు.

స్వాతంత్ర్యం వచ్చినదగిరనుంచి ఈ కొద్ది కాలంలోను ఇండియా సాధించిన అభివృద్ధి ఏమంత తక్కువ పనికాదని అంటూ, ప్రపంచంలోని అన్నిదేశాలు తమ అభివృద్ధిని కొనియాడుతున్నాయని, రష్యాకూడా విప్లవానంతరం ఈమాత్రపు తక్కువకాలంలో ఇంత అభివృద్ధిని సాధించి వుండలేదని ఆయన అన్నారు.

ప్రపంచ రాజ్యాలలో ఇండియాకు ఒక ప్రత్యేకమైన స్థానమున్నదనీ, ప్రతిదేశమూ ఇండియాను తనప్రక్కకు లాగుకోదానికి చూస్తున్నదంటే అందులో అర్థంలేక పోలేదని ఆయన సూచించారు. తనకు ఏది ధర్మమని తోస్తే దాన్ని తాను చేస్తానన్నారు. దానివల్ల వచ్చే లాభనష్టాలను లెక్కపెటనన్నారు. ఇలా చెయ్యడం ప్రజలకిష్టంలేకపోతే తనను మార్చివేసి మరొక నాయకత్వాన్ని తెచ్చుకోవచ్చునని, తాను నాయకత్వంలో వున్నంతకాలం తన యిష్టంవచ్చినట్లు చేస్తానని ఆయన ప్రకటించారు.

గాంధీజీ నాయకత్వానికి పూర్వం కాంగ్రెస్లో పెద్దపెద్ద తీర్మానాలు చెయ్యడం తప్ప పనేమీ జరిగేదికాదని, గాంధీజీ వచ్చిన తర్వాత పరిస్థితి తారుమారైందని, ఆయన తక్కువ మాటాడుతూ, ఎక్కువ పనిచేసే పద్ధతి ప్రవేశపెటారని, ఎప్పుడూ క్రమశిక్షణను మాత్రమే చెప్పేవారని పండిట్ నెహ్రూ వివరించారు. గాంధీజీ పద్ధతిని అనుసరించి శాసనసభ్యులు పని ప్రారంభించాలన్నారు.

"ఇప్పుడు బ్రిటిష్ ప్రభుత్వం లేదు. సర్వం మీరే. ప్రజలకు, అధికారులకు మధ్య మధ్యవర్తులుగా మీరు వ్యవహరించాలి. కాలమాన్ని గుర్తించాలి" అని ఆయన శాసన సభ్యులను ఉద్బోధించారు.

క్రమశిక్షణ గురించి చెప్తూ, ఆయన ఇలా అన్నారు:

"క్రమశిక్షణ అంటే మీ వృద్దే కాలను అణుచుకోవడమని కాదు. పార్టీ సమావేశాలలో మీ వాదాలను పూర్తిగా వెల్లడించవచ్చును. ఒకసారి ఒక నిర్ణయం జరిగిన తర్వాత, అప్పుడది ఏదో ఒక వ్యక్తికి చెందిన నిర్ణయం వుండదు. అది మొత్తం పార్టీ కంతకు చెందిన నిర్ణయం. ఆ నిర్ణయానికి పార్టీ అంతా కట్టుబడి వుండవలసిందే."

కాశ్మీర్ సమస్యా పరిష్కారంలో విలంబన

నష్టదాయకం కాదని శ్రీ ఎన్. జి. అయ్యంగార్ స్పష్టీకరణ

జమ్మూ, ఏప్రిల్ 6—"మిత్రరాజ్యసమితి ద్వారాగాని, ఇతరులతోడ్పాటులేకనే స్వయంగా జరిపే ప్రయత్నాలవల్లగాని, భారత ప్రభుత్వం కాశ్మీర్ సమస్యకు న్యాయమైన పరిష్కారం జరిగడంకోసం శాయశక్తులా కృషిచేస్తున్నది భారత ప్రభుత్వం వైఖరిలో ఏలాటి మార్పు లేదు. కాశ్మీర్ వివాదం విషయంలో పాకిస్తాన్తో ప్రధానాంశాలపై రాజీ వుండదు" అని ఇండియా రవాణాశాఖమంత్రి శ్రీ ఎన్. గోపాలస్వామి అయ్యంగారు నేడు ఇక్కడ తనకు స్వాగతమివ్వడానికి జరిగిన బహిరంగసభలో అన్నారు.

కాశ్మీర్ విషయంలో భారతప్రభుత్వం వాదం సహేతుకమైనదని, న్యాయమైనదీ అని ప్రపంచం గుర్తించగలదని ఆశిస్తున్నామని, సంస్థాన పరిస్థితిని తారుమారుచేయడానికి పాకిస్తాన్ ఇంతగా ప్రయత్నించినప్పటికీ, కాశ్మీర్ సమస్యా పరిష్కారం విషయంలో దాని సహకారాన్ని ఎదురుచూస్తున్నామని ఆయన అన్నారు.

పురజనులపక్షాన అందజేసిన సన్మానపత్రానికి జవాబు చెబుతూ, ఆయన కాశ్మీర్ వివాదం పుట్టుపూర్వాలని జ్ఞాపకపరచి, కాశ్మీర్లో యుద్ధం ఆగి మూడు సంవత్సరాలు దాటినప్పటికీ ఉద్రిక్త పరిస్థితులు మాత్రం ఇప్పటికీ వున్నాయని, ఈ పరిస్థితి కూడా తొలగిపోగలదని ఆశిస్తున్నానని అన్నారు. ఆయన ఇంకా క్రిందివిధంగా అన్నారు.

"కాశ్మీర్ సమస్యా పరిష్కారంలో విలంబన జరుగుతున్నదని కొందరికి చికాకు కలిగినట్లుంది. ఆ విలంబన జరిగినకొద్దీ ప్రపంచాభిప్రాయం భారతదేశానికి అనుకూలంగా పరిణమిస్తున్నది.

"కాశ్మీర్ గొప్పతనానికి, సంప్రదాయాలకు అనుగుణమైన రాజ్యాంగాన్ని రూపొందించడంలో రాజ్యాంగ నిర్మాణ సభా సభ్యులు సహకరించాలని కోరుతున్నాను. రాజ్యాంగ సభా సభ్యులు వ్యక్తిగత దృష్టితోకాక, ఆచరణయోగ్యమైన దృష్టితో ప్రతిసమస్యను పరిశీలించాలి. నేను మితవాద పద్ధతిని సమర్థిస్తున్నానని అపోహపడవద్దు. ఆచరణ సాధ్యమైన వివేకంతో ప్రవర్తించే వైఖరిని అవలంబించాలని కోరుతున్నాను"

ప్రజాపరిషత్ డెటిన్యూల విడుదల

గత ఫిబ్రవరినెలలో జమ్మూలో జరిగిన సంఘటనలను ఆయన ప్రస్తావించి ఆనాటి సంఘటనలు జరగడం విచారకరమని, విద్యార్థులు పాఠశాలలకు చదువుకోనం వెళ్లాలేగాని రాజకీయాలకు కాదని, విద్యార్థులను కొందరు తమ రాజకీయోద్దేశాలకోసం వినియోగించుకుంటున్నారని, ఆ విషయంలో శాంతిభద్రతలు నెలకొల్పడంకోసం కాశ్మీరు ప్రభుత్వం తీసుకున్న చర్య సరైనదేనని అన్నారు. ఇప్పుడు పరిస్థితి శాంతించింది గనుక ప్రజాపరిషత్ కార్యకర్తలను విడుదల చేయడానికి ప్రభుత్వం నిశ్చయించిందని, తను ఇక్కడికి రాకపోయినా వారి విడుదల జరిగేదేనని, అయినా తను వచ్చిన సందర్భంలో విడుదల జరగడం తనకు గర్వకారణమని ఆయన అన్నారు. వారి విడుదల, జమ్ములోని కొన్ని వర్గాలకు, ప్రభుత్వానికి మధ్య సామరస్యం తీసుకొని రావడానికి జరిగిన ప్రయత్నమే కాగలదని అన్నారు.

ప్రభుత్వంపై విమర్శలు అల్లరికి కారణం కాకూడదని, దేశాలకు దేశాలకు మధ్యనగల అభిప్రాయభేదాలను పరిష్కరించుకొనడానికి హింసావిధానం ఎలా తగదో, ప్రభుత్వానికి ప్రజలలో కొన్ని వర్గాలకూ గల అభిప్రాయ భేదాలను తొలగించుకొనడానికికూడా హింస పనికిరాదని ఆయన అన్నారు.

జమ్మూలో విద్యార్థుల సమ్మె సందర్భంగా అరెస్టు చేయబడి డిటెన్షన్లో వున్న ప్రజాపరిషత్ కార్యకర్తలు విడుదల చేయబడుతారని ముఖ్యమంత్రి షేక్ అబ్దుల్లా ఈ బహిరంగ సభలోనే ప్రకటించారు.

మిస్టర్ కేసే ఆశాభావం

డార్విన్, ఏప్రిల్ 6—కాశ్మీర్ సమస్యకు త్వరలో పరిష్కారం కాగలదని ఆశిస్తున్నానని ఆస్ట్రేలియా విదేశాంగమంత్రి మిస్టర్ ఆర్. జి. కేసీ నేడిక్కడ అన్నాడు. కొలంబో ప్రణాళిక చర్చలనుంచి ఇటీవలనే తిరిగివచ్చాడు కాశ్మీర్ సమస్య అధికారరీత్యా చర్చించబడినప్పటికీ, సమావేశం వెలుపల అన్ని దేశాల ప్రతినిధులు వాస్తవంగా అత్యంతాసక్తి చూపారని అన్నాడు. త్వరలో పరిష్కారం ఏర్పడునే వాతావరణం కొలంబోలో ప్రతిఫలించిందని ఆయన అన్నాడు.

నాగపూర్ బట్టల మిల్లులోకూడా ఒకపూట పని కట్టివేత

—వెయ్యిమంది కార్మికులకు నిరుద్యోగం

నాగపూర్, ఏప్రిల్ 7—

బిడ్నియర్లో గల టెక్స్టైలు మిల్లులో రెండవ షిఫ్టుపనిని కట్టివేస్తున్నట్టు, ఆ మిల్లు యజమానులు నేడు నోటీసులు కట్టారు.

మే ఒకటవతేదీనుంచి అమలులోనికి రాగల ఈ నిర్ణయంవల్ల వెయ్యిమంది కార్మికులకు పనిలేకుండా పోతున్నది. ఒకపూట పని కట్టివేయడానికి గల కారణాలు ఈ నోటీసులలో వివరణ జరగనప్పటికీ, బటలు, నూలు, విల్వలు పడకటంవల్లనే ఇలా చేస్తున్నట్లు

మధ్యప్రదేశ్ మిల్లు యజమానుల సంఘం త్వరలో నాగపూర్లో సమావేశమౌతున్నది. మాలుబట్టల వ్యాపారంలో ఏర్పడిన క్లిష్ట పరిస్థితులను పరిశీలించి, విల్వలో వున్న సరుకును విడుదల చేయడానికి తీసుకోదగిన చర్యలను గురించి వీరు చర్చించవచ్చు. రాష్ట్రంలోని పదకొండు మిల్లులవద్ద వున్న బట్టల విల్వల వివరాలను వీరు సేకరిస్తున్నారట.

...నెల రెండవవారంనుంచి మిల్లుల చిల్లర ...పేషీ నూలు కోటాలను కూడా కొనడం జరగలేదట. మిల్లుల నూటికి 50 వంతులనూలును ...నే రాష్ట్రచేనేత సహకారసంఘం వారు ...మార్చినెలలో తాము సరుకును బట్వాడా తీసుకొనలేమని ముందుగా చెప్పారట.

బట్టల మిల్లులు

...త్వం స్వాధీనం చేసుకోవాలని విజ్ఞప్తి

బొంబాయి, ఏప్రిల్ 6—సోషలిస్టు హిందీ ...సభకు చెందిన బొంబాయి నగరంలో ...యూనియన్ సభ సమావేశం శ్రీ అ... అధ్యక్షతను జరిగింది. టెక్స్టైల్ ... విధానంవల్ల ఆర్థిక పరిస్థితి ...గలదని. నేటి పరిస్థితులలో ...జాతీయ వ్యతిరేక చర్య ...నం చేశారు. ఎస్సారం ...మీదపై కంట్రోలను ... మిలు యజమానులు ...కూడా వివరిం...

తగ్గించడానికి యజమానులు ...న్న ప్రయత్నాలను అరికట్టాలని అవసరమైతే మిల్లులను ప్రభుత్వం స్వాధీనం చేసుకోవాలని కోరుతూ అహ్మదాబాద్లోని కంగారీ మిల్లు కార్మిక సంఘం రాష్ట్ర కేంద్ర ప్రభుత్వాలకు టెలిగ్రాం పంపించింది.

రాజస్థాన్కు లోటు బడ్జెటు

జయపూర్, ఏప్రిల్ 7—1952-53 రాజస్థాన్ బడ్జెటును 93 లక్షల 48 వేల రూపాయల లోటుతో ఆర్థిక మంత్రి నేడు శాసనసభలో ప్రతిపాదించారు. రాష్ట్ర ప్రభుత్వం ఆదాయంలో వ్యవసాయాదాయం ఎన్నుకింద 15 లక్షల ఆదాయం రాగలదని అంచనా వేశారు. కొత్త పన్నులు విధించలేదు కాని దేశవాళీ సారాయిల వెలను సీసాకు అర్ధరూపాయి ... పెంచారు.

యు. కె. లో ఆహారధాన్యాల ధరలు పెరిగేసూచనలు కనిపించలేదని ఒక్కో...

ముతక, మధ్యరకం బట్టల పంపిణీపై కంట్రోల్ రద్దు

—మద్రాసు ప్రభుత్వంవారి ఆలోచన

మద్రాసు, ఏప్రిల్ 7—

ముతక, మధ్యరకం బట్టల పంపిణీపై గల కంట్రోలును క్రమేపీ తొలగించడం విషయమై మద్రాసు ప్రభుత్వంవారు ఆలోచిస్తున్నట్లు తెలుస్తున్నది.

కంట్రోలు పూర్తిగా రద్దుగావించబడడానికి నాలుగు నెలలు పట్టవచ్చునట.

ఇటీవల కొన్ని కంట్రోల్ నియమాలు సడలించబడినవల ఉత్పత్తి అయ్యే ముతక మధ్యరకం బటలలో సగంకోటా పంపిణీపైనే కంట్రోలు మిగిలినది. తక్కిన కోటాను మిల్లులు తమకు నచ్చిన లైసెన్సుడ వర్తకులకు ఇచ్చుకోవచ్చు. ఇక రాష్ట్ర టెక్స్టైల్ అధికారులు కంట్రోల్ వున్న కోటాను 50 వంతులనుంచి మొదట 25 వంతులకు, తర్వాత కొద్దికొద్దిగా తగ్గించి నాలుగు నెలలలో కంట్రోలు పూర్తిగా ఎత్తివేస్తారు.

ముతక, మధ్యరకం గుడ్డల ధరపై మాత్రం కంట్రోల్ ఇంకా వుంటుంది

ఇండియా ప్రభుత్వం నిర్ణయం అనుసరించి మద్రాసు ప్రభుత్వంవారు ఇదివరకే సన్నని, అతిసన్నని బటల పంపిణీపై కంట్రోలు రద్దు చేసిన విషయం పాఠకులకు విదితమే.

వర్కింగ్ జర్నలిస్టుల అఖిలభారత సమాఖ్య వార్షిక సమావేశం ఏప్రిల్ 12, 13 తేదీలలో జరుగుతుంది సమాఖ్య అధ్యక్షుడు శ్రీ చలపతిరావు అధ్యక్షత వహిస్తారు. బెంగాల్ గవర్నర్ ప్రారంభోత్సవం చేస్తారు. సమావేశం కలకత్తాలో 62, బౌబజార్ వీధిలోని ఇండియన్ అసోసియేషన్ హాలులో జరుగుతుంది.

అహమ్మదాబాదు మ్యునిసిపల్ ఎన్నికలలో మొత్తం 64 స్థానాలలోను 56 స్థానాలు కాంగ్రెస్ గెల్చుకొన్నది.

మధుర జిల్లాలో ధాన్యసేకరణ

ధనాభావంవల్ల మందగతి

(మన విలేకరి)

మధుర, ఏప్రిల్ 6—ప్రొక్యూర్మెంట్ ఏజెంట్లవద్ద డబ్బులేనందువల్ల మధుర జిల్లాలో, ముఖ్యంగా నీలకోట, ఉత్తమపాలయంలలో ధాన్యసేకరణ పడిపోతున్నదని జిల్లా కలెక్టరు నిన్న ఒక ఇంటర్వ్యూలో తెలియజేశారు. జిల్లాలో 15,000 టన్నులు సేకరించడానికి తలపెట్టగా ఇప్పటికి 14,000 టన్నులు ప్రభుత్వం తీసుకొన గలిగినదని చెప్పారు.

ఏజెంట్లకు ధనసహాయం చేసేమార్గాలు అన్వేషింపబడుతున్నవని వెల్లడిస్తూ సెంట్రల్ కో-ఆపరేటివ్ బ్యాంకులు ప్రొక్యూర్మెంట్ ఏజెంట్లకు తోడ్పడవచ్చు నన్నారు.

మధుర జిల్లా ఆహారపరిస్థితి సంతృప్తికరంగా వున్నదని. ఫిర్కా అభివృద్ధి ప్రణాళికలో జిల్లాలోని మరిరెండు ఫిర్కాలను చేర్చాలని ప్రభుత్వం తలపోస్తున్నదనికూడా ఆయన తెలియజేశారు.

గత మాసంలో తిరుగుబాటు చేసి, అవిధేయ, సౌంది టిబెట్ ముఖంగా పారిపోయిన నేపాలీ తిరుగుబాటుదారు డాక్టర్ సింగ్ను టిబెట్ అధికారులు అడ్డగించినట్లు వార్తలు తెలుపుతున్నాయి.

దగ్గు తొలగింపజేయుటకు
ASTHMA ఒక చిన్న మాత్ర వెంటనే చక్కగా పనిచేయును.
"ఎఫజోన్" నివారణ అతి శీఘ్రమైనది. వెంటనే పనిచేయును. ఒకమాత్ర మింగితేచాలు. "ఎఫజోన్"లో వ్యాధి నివారణోపాయములు అనేకము ఉన్నవి. మాత్ర కడుపులో ప్రవేశించగానే ఉబ్బసము తగ్గి, శ్లేష్మంతోని మలినమును, దుష్పరిణామము లేని నాశనము చేయును. రాత్రియందు ఈ మాత్రవలన మీకు ఊపిరి బాగుగా ఆడి, మనస్సు విశ్రాంతి చెందును. ఎఫజోన్ ఉబ్బసము, బ్రాంకాయిటిస్, బ్రాంకియల్ జబ్బులు ఎంత మొండివైనను నివారించును. ఇంజక్షన్లు అవసరం లేదు!
ఉబ్బసమునకు బ్రాంకాయిటీస్కు కూడా.
EPHAZONE

డాక్టర్లు రుజువు చేయగలరు, మీరు గూడా
14 రోజులలో ముఖ సౌందర్యమును కలిగియుండవచ్చును!
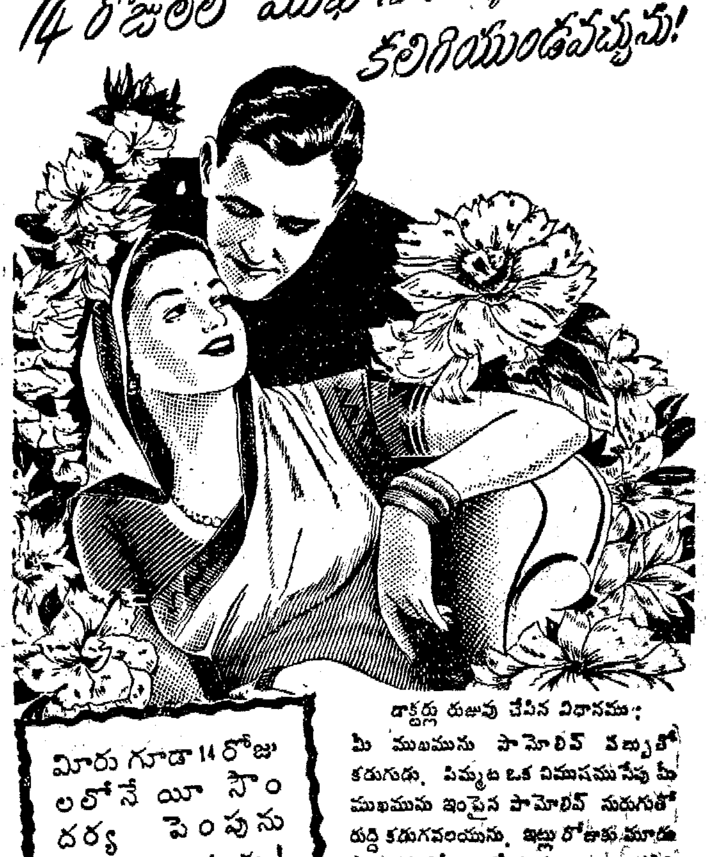
మీరు గూడా 14 రోజులలోనే యీ సౌందర్య పెంపును గమనించుదురు! పామోలివ్ పద్ధతి వలన మీకు ఇవి లభ్యమగును.
కాంతివంతమైన శుభ్రమగు చర్మము • మంచిగోర ఎక్కువ మృదుత్వము • తక్కువ మచ్చలు, తక్కువ నూనె జిడ్డు, మెత్తని చర్మము. చర్మసౌందర్యము.
డాక్టర్లు రుజువు చేసిన విధానము: మీ ముఖమును పామోలివ్ సబ్బుతో కడుగుడు. పిమ్మట ఒక నిముషము సేపు మీ ముఖమును ఇంపైన పామోలివ్ నురుగుతో రుద్ది కడుగవలయును. ఇట్లు రోజుకు మూడు సార్లు 14 రోజులు చేయుడు. ఇట్లు కడిగి శుభ్రముచేయుటవలన మీ ముఖలావణ్యము లేత యవ్వన మృదుత్వముతో అలరారును.
కేవలము సబ్బుమాత్రమేగాదు—సౌందర్యమును పెంపొందించును
కేశములకు ప్రథమపాంపూతో నూతన కాంతిచేకూరును.
మీ కేశములు నిరంగుగులైనను, మొదటి సారి పామోలివ్ షాంపూ వాడినంతనే అవి కాంతితో ఒత్తుగా విరాజిల్లును.

పామోలివ్ షాంపూ

జబ్బుపడ్డ తర్వాత త్వరితగతిలో ఆరోగ్యము పొందుటకు!
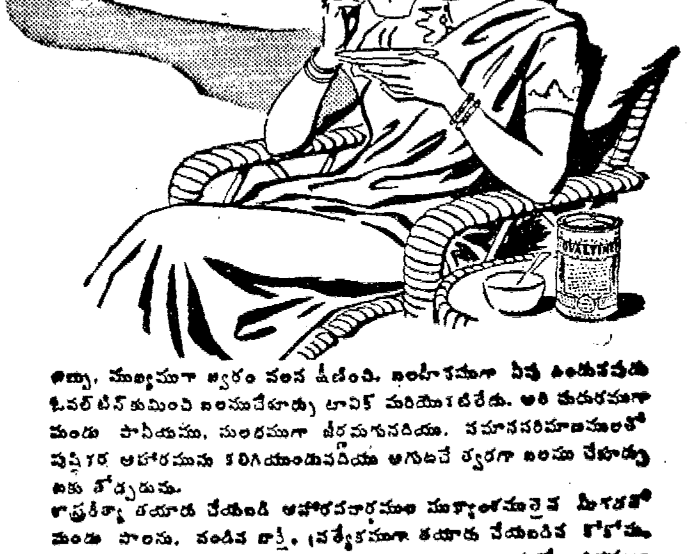
జబ్బు, ముఖ్యముగా జ్వరం వలన క్షీణించి, బలహీనముగా నీవు ఉండునప్పుడు ఓవల్టిన్కుమించి బలముచేకూర్చు టానిక్ మరియొకటిలేదు. అతి మధురముగా వుండు పానీయము, సులభముగా జీర్ణమగునదియు. సమానపరిమాణములతో పుష్టికర ఆహారమును కలిగియుండునదియు అగుటచే త్వరగా బలము చేకూర్చుటకు తోడ్పడును.
ప్రకృతి తయారు చేయుంది ఆహారపదార్థముల ముఖ్యాంశములైన మీగడతో మంచి పాలను, పండిన బార్లీ, ప్రత్యేకముగా తయారు చేయబడిన కోకోను సహజమైన పానీయము. విటమినులు గలిగియున్నది. ఇందులో అధికముగా విటమిను బి అండ్ డి. కలిగియున్నది. ఇందులో పై రెండు గుణములు ముఖ్యము ఓవల్టిన్ మించినదిలేదు.
జబ్బునుండి తేరుకొను సమయములందు, ఓవల్టిన్ టానిక్గాను, పానీయముగాను అతీతమైనదని డాక్టర్లు సిఫార్సు చేయుచున్నారు. ఇతరపదార్థములు వాడవద్దు.
డిస్ట్రిబ్యూటర్లు: గ్రాహామ్సు ట్రేడింగ్ కంపెనీ (ఇండియా) లిమిటెడ్.

'ఓవల్టిన్'
జబ్బు నుండి ఆరోగ్యము పొందుటకు
OV.324

Edited, Printed and Published by NARLA VENKATESWAR RAO at the "Indian Express" Press, Old Madras Club Compound, "CLUB HOUSE", Mount Road, Madras.

Regd. No. M. 3938.
ANDHRA PRABHA, MADRAS.

సంపుటి : 15 — సంచిక 83

6 పేజీలు: వెల ఒక అణా

మద్రాసు: బుధవారం

9-4-1952

THE LARGEST CIRCULATED TELUGU DAILY

ఆంధ్రప్రభ

ఎడిటర్: నార్ల వెంకటేశ్వర రావు

నాజీ నాయకుల అంతం

కోపెన్ హాగన్, ఏప్రిల్ 7—

ద్వితీయ ప్రపంచ మహా సంగ్రామం ఇక కొన్ని మాసాలలో పూర్తి కానున్న సమయంలో నాజీ ఉద్యోగులతో దక్షిణాఫ్రికాకు పారిపోతున్న ఒక జర్మన్ జలాంతర్గామిని రాయల్ విమానాలు డెన్మార్క్ కోస్తాప్రాంతంలో ముంచివేసినట్లు డేనిష్ పోలీసులు నేడు ప్రకటించారు. (యు. పి. ఏ.)

"ధరల తగ్గుదల అరికట్టడానికి చర్యలు అనవసరం"

భారత వాణిజ్య మండలి వార్షికోత్సవంలో ఆర్థిక మంత్రి శ్రీ దేశముఖ్ అభిభాషణ

ఇంతలో పన్నుల తగ్గింపు అసంభవమని విస్పష్టప్రకటన

ఎగుమతి సుంకాల రద్దుకు, ధరల తగ్గుదలకు సంబంధం లేదని వివరణ

బొంబాయి, ఏప్రిల్ 8—

ధరల తగుదల కొంతవరకు జరిగినా, దానిని అరికట్టడానికి చర్యలు తీసుకోవలసిన అవసరం ఎంతమాత్రమూ లేదని, అరికట్టడంవల్ల ఇన్ ఫ్లేషన్ తిరిగి యధాస్థితికి రాగలదని కేంద్రప్రభుత్వం ఆర్థికమంత్రి శ్రీ సి. డి. దేశ్ ముఖ్ నేడిక్కడ ఇండియా వాణిజ్య మండలిలో వ్యక్తపరిచారు.

"కొరియా యుద్ధమే రాకపోయివుంటే, … దేశంలోని ప్రజల రాబడికి అనుగుణంగా ధరలు తగ్గవలసేవి మొగేవి. ఈ ధరల తగ్గుదల అంతర్జాతీయ ఆర్థిక పరిస్థితికి కూడా అన్వయమయ్యేది. కాని, కొరియా యుద్ధం రావడంతో ధరల తగ్గుదల అకస్మాత్తుగా ఆగిపోవడం కారణంగా వ్యాపారస్థులు మితిమీరిన ఆశాసౌధాలు కల్పించుకున్నారు. ఇటీవల ఆ స్పెకులేషన్ కు గాలిమేడలకు, దెబ్బ తగలడంతో దేశంలో నేడు మరల ధరల తగ్గుదల ఏర్పడింది. కృత్రిమమైన ధరల పెరుగుదలకు కారణమైన పరిస్థితులు తొలగిపోవడంవల్ల గాని, నిత్యజీవితావసర వస్తువుల సరఫరా పరిస్థితి చక్కబడడంవల్లగాని, దిగుమతులు … జరగడంవల్లగాని, పారిశ్రామిక … ధికం కావడంవల్లనే తేనేమి ప్రజా … సంతృప్తికరంగా …

… రి … ంది … లితదేశపు నిల్వల … దిగుమతి వ్యాపారాన్ని సరిదిద్దు చూడడానికే జరిగిందని … రు.

… ఇంకా కింది విధంగా … న్నారు:

"ధరలు తగ్గి స్థిరపడిపోవడంవల్ల ముఖ్యంగా వాణిజ్య వర్గాలకు క్లిష్టపరిస్థితి ఏర్పడగలదన్నమాట నిజమే. అయితే, ఇది అనివార్యమైన పరిణామం. అంతేగాక … పోయేందుకు రేపు స్పెక్యులేటర్ తొలగిపోవడానికి దోహదమిచ్చేటంత వరకు ఇది సంభవించ … గిన పరిణామమే. కొంతకాలమైనతరువాత … ప్పటికంటె సహేతుకంగా ధరలుస్థిరపడిపోవ … కి ఇది దోహదమివ్వగలదు కనుక ఇది … ంత వాంఛనీయం.

15 రోజులుగా ఇందుకు సూచనలు … న్నవనిచెప్పి, అయితే ఉత్పత్తి ఖంటు … నిరుద్యోగసమస్యకు దారితీసేవిధంగా … చేయి దాటిపోకుండా చూడ్డం అత్యవసరమని శ్రీ దేశముఖ్ అన్నారు.

పరిస్థితిని ప్రభుత్వం అత్యంత శ్రద్ధగా … స్తున్నదని, అంతర్జాతీయ ఆర్థిక పరిస్థితి దృష్ట్యా వాంఛనీయ పరిసితులు ఏర్పడకుండా తన శక్తిమేరకుతగుచర్యలు తీసుకొనడానికి ప్రభుత్వం సిద్ధంగావున్నదని, ప్రత్యేకించి తన కిపుడు హామీ ఇవ్వవలసిన అవసరం లేదనికూడా శ్రీ దేశముఖ్ అన్నారు.

అద్యతనభావిలో పన్నులను తగ్గించడానికి అవకాశ మేమీలేదనికూడా ఆర్థికమంత్రి అన్నారు.

ఇటీవల ధరల తగ్గుకలవల మార్కెట్ లో … సరిజాపాలు మార్కెటు చిత్తుచేయగలవని తాను అనుకోవడంలేదని కూడా మంత్రి అన్నారు.

వాణిజ్యం అతలాకుతలం కాకుండా పరిస్థితిని సర్వదా ప్రభుత్వం కనిపెట్టి వుండగలదని హామీ ఇచ్చారు.

ధరల తగ్గుదలను సమీక్షచేస్తూ నిత్య జీవానికి అవసరమైన ముఖ్యవస్తువులు కొంత వరకుమాత్రమే దేశంలో ఉత్పత్తి అయ్యే వస్తువులధరలు మాత్రమే పడిపోయినవన్నవాదాన్ని ఖండించారు. ఇతర దేశాల మార్కెట్ లకు అనుగుణంగా గాని, ఇతర వస్తువుల ధరలకు అనుగుణంగా గాని ఈ వస్తువుల ధరలు తగలేదన్న వాదాన్ని కూడా విరసించి వేరుశెనగ, వేరుశెనగనూనె, మిరియాలు, జనుము, ముడి సిల్కు, ముడి పత్తి మున్నగువాటిలో విపరీతంగా శక్తికి మించి వ్యాపారం చేయడం జరిగింది కనుక వాటి ధరలు ఒక్కుమ్మడిగా పడిపోవడం ఎంతమాత్రం ఆశ్చర్యంకాదని, మొత్తంమీద జీవన వ్యయ ప్రమాణానికి సంబంధించిన అన్నివస్తువుల ధరలు తగుముఖం పట్టినవని అన్నారు.

జనవరి ఆఖరునుంచి మార్చి ఒకటవతేదీ దాకా ఆహారపదార్థాల ధరలు నూటికి 15 పంతులు, పరిశ్రమలకు పనికివచ్చే ముడి వస్తువుల ధరలు నూటికి 33 పంతులు, కొంత వరకు దేశంలో ఉత్పత్తిఅయ్యే వస్తువుల ధరలు నూటికి 30 పంతులు, పూర్తిగా దేశంలోనే ఉత్పత్తిఅయ్యే వస్తువుల ధరలు నూటికి ఆరు పంతులు పడిపోయినవని పేర్కొన్నారు.

కొద్దివారాలక్రితం ఒక్కుమ్మడిగా పూర్తిగా ధరలు పడిపోవడానికి ప్రత్యేకకారణాలున్నప్పటికి, మొత్తంమీద ఇటీవల కొన్ని మాసాలుగా ఇండియాలో ధరలు తగ్గుముఖం పట్టడం ప్రపంచం మొత్తంలో ధరలు తగుముఖం పట్టడంతో అనుసంబంధించినదే నన్నారు. ఇంకా కొన్ని వస్తువుల ధరలు పడిపోతూనే వున్నవని తాజా వర్తమానం వల్ల తెలుస్తున్న దన్నారు.

ప్రస్తుత ఆర్థిక పరిస్థితిని ఎదుర్కోడానికి ప్రభుత్వం తీసుకొన్న చర్యలను వివరిస్తూ విదేశాలలో చేస్తున్న సరుకుకు డబ్బు చెల్లించ

(మిగతా 2 వ పేజీలో)

ప్రజా ప్రతినిధులు

పాటియాలా, ఏప్రిల్ 7—పాటియాలా తూర్పు పంజాబు (పెప్సూ) అసెంబ్లీ సభ్యుడు ఒకడు తన అసెంబ్లీ ఎజెండా ఇంగ్లీషులో వున్నందున దానిలో ఏమివున్నదో తెలుసుకోడానికిగాను, ఇంగ్లీషు తెలిసినవాడిచేత దానిని చదివించుకోడానికిగాను మూడుమైళ్లదూరం నడిచివెళ్లాడని ఇక్కడ తెలియ వచ్చింది.

ఆయనవున్న గ్రామానికి మూడు మైళ్లదూరంలో గల గ్రామంలోగాని ఆ ఇంగ్లీషు ఎజెండా చదివి, దానిలో వున్న దానిని చెప్పగలవ్యక్తి కనుపించలేదట. ఎజెండా రాగానే తాను వున్న ఊళ్లో … కైనా ఇంగ్లీషు తెలుసునేమోనని … చూడాడట. కాని, తగినవాడు దొరక … వుడు ఆ ఎజెండా కాగితం చేతపుచ్చుకొని మూడు మైళ్లదూరంలోగల పరినర గ్రామానికి వెళ్లాడట. అక్కడ ఒక పండితుడు దానిని చదివి అతనికి అర్థమయేటట్టు దానిలో వున్నవిషయాలు చెప్పాడట.

పెప్సూ అసెంబ్లీలోని 60 మందిలోను 19 మందికి ఇంగ్లీషు రాదు. ఇందులో ముగ్గురు నిరాక్షరులే. (పి. టి. ఐ)

కాంగ్రెస్ లెజిస్లేచర్ పార్టీ సభ్యులు—సంఖ్య 185 కు పెరుగుదల

గురువారంనాడు మంత్రులపేర్ల ప్రకటన

మద్రాసు, ఏప్రిల్ 8—

మద్రాసు కొత్త మంత్రివర్గ సభ్యుల జాబితాను గురువారం లోగానే రాజాజీ రూపొందించగలరని విశ్వసనీయంగా తెలుస్తున్నది.

రాజాజీ మంత్రివర్గం అధికార స్వీకరణ చేసేటప్పటికి, 375 మంది సభ్యులుగల అసెంబ్లీలో కాంగ్రెసుపార్టీకి మెజారిటీ బలం రాగలదని తలంచబడుతున్నది కూడా.

ప్రస్తుతం లెజిస్లేచర్ కాంగ్రెసుపార్టీ బలం 185 అని చెప్పబడుతున్నది కూడా.

డాక్టర్ యు. కృష్ణారావు, రామనాథ్ రాజా, శ్రీ ఎమ్. అనంతశయనం అయ్యంగార్ శ్రీ ఎన్. హల్యామ్ డాక్టర్ పి. సుబ్బరాయన్ ప్రభృతులు నేటి ఉదయం రాజాజీని కలుసుకున్నారు.

మంత్రివర్గం సభ్యుల జాబితా ఇంకా తయారు కాలేదని, మంగళవారంనాటికి ప్రకటన జరగదని పత్రికా విలేకరులకు చెబుతూ రాజాజీ యిలా అన్నారు:—

"కాకా కనక నిదమైతే, మిమ్ములను ఇలా ఎందుకు పిలిపిస్తాను.

అభిజ్ఞవర్గాల సూచనలనుబట్టి గురువారం నాటికి మంత్రుల జాబితా ప్రకటింపబడగలదని తెలుస్తున్నది.

టి. ఎన్. టి. ధోరణి

తమిళనాడు శ్రమజీవులపార్టీ (… కార్యదర్శి శ్రీ … సుబ్బ …) నేటి ఉదయం రాజాజీని కలుసుకున్నారు.

శ్రీ సుబ్రహ్మణ్యంగారు ఆదివారంనాడు విల్లుపురంలో తనపార్టీ నాయకుడు శ్రీ రామస్వామి పడయాచీని, తదితర సభ్యులను కలుసుకొని లెజిస్లేచర్ కాంగ్రెసుపార్టీ నాయకత్వాన్ని రాజాజీ స్వీకరించడంతో ఏర్పడిన పరిసితులనుగురించి చర్చలు జరిపారట. పార్టీ అభిప్రాయం రహస్యంగావుంచినా, దానిని సుబ్రహ్మణ్యంగారు నేడు రాజాజీకి వివరించారని తెలుస్తున్నది.

పార్టీలోని ఒక వర్గంవారు రాజాజీ నాయకత్వాన మిశ్రమ మంత్రివర్గం ఏర్పడాలని కోరుతున్నట్టు విశ్వసనీయ వర్గాలద్వారా తెలుస్తున్నది.

ఈ విషయంలో తమ తుది అభిప్రాయం తెలియజేయడానికి కొంత కాలవ్యవధి కావాలని తమపార్టీ సభ్యులు కోరుతున్నట్టు శ్రీ సుబ్రహ్మణ్యంగారు "ఆంధ్రపత్రిక" విలేకరికి చెప్పారు. ఒకటి రెండురోజులలో తాను తిరిగి రాజాజీని కలుసుకొనగలనని కూడా తెలియజేశారు.

మద్రాసు అసెంబ్లీలో తమిళనాడు శ్రమజీవులపార్టీ సభ్యులు 19 మంది కలరు.

అసెంబ్లీలో కామన్ వీల్ పార్టీ సభ్యులు ఆరుగురు కలరు.

కామన్ వీల్ పార్టీ వైఖరి

కామన్ వీల్ పార్టీ నాయకుడు శ్రీ మాణిక్యవేలు నాయకర్ నిన్న మధ్యాహ్నం రాజాజీని కలుసుకొని దాదాపు అరగంటసేపు సంభాషణలు జరిపారు.

సంభాషణల అనంతరం ఆయన పత్రికా విలేకరులతో మాటాడుతూ, రాజాజీ మంత్రివర్గాన్ని ఏర్పాటుచేయడం తనకు సమ్మతమే నన్నారు.

రాజ్యాంగ ప్రతిష్టంభన ఏర్పడడం తనకు ఇష్టంలేదని అంటూ, తనపార్టీ సహకారాన్ని గురించి అప్పుడే తాను చివరిమాట చెప్పడం సాధ్యం కాదన్నారు.

ఆచార్యరంగా వైఖరిని బట్టి, పరిస్థితి కొంత తికమకగా రూపొందినదని, తాను తనపార్టీ సభ్యులతో సంప్రతించగా, తుది నిర్ణయంపై తనకు పూర్తి స్వేచ్ఛ యిచ్చారని వివరిస్తూ తాను రాజాజీని తిరిగి కలుసుకొనగలనని తెలియజేశారుకూడా.

ముఖ్యమంత్రి శ్రీ కుమారస్వామి రాజా నిన్న రాజాజీతో దాదాపు గంటసేపు సంభాషణలు జరిపారు.

గవర్నరు కార్యదర్శి శ్రీ హెచ్. సాంబమూర్తిగారు నిన్న సాయంకాలం రాజాజీని కలుసుకొని అరగంటసేపు సంభాషణలు జరిపారు

శ్రీమతి అమ్మా కోటమ్మరెడ్డి, శ్రీ ఎమ్. అనంతశయనం అయ్యంగార్, శ్రీ సి. పి. సుబ్బయ్య, శ్రీ కె రాజారాం, శ్రీ … లింగం, శ్రీ కె వెంకటస్వామినాయుడుగార్లు కూడా రాజాజీని కలుసుకున్నారు

నిన్న రాత్రి పొద్దుపోయినతరువాత మంత్రి శ్రీ ఎ. బి. షెట్టి, రాజాజీతో అరగంటకుపైగా సమాలోచనలు కొనసాగించారు.

చైనాప్రభుత్వం తన ఉద్యోగుల నడతను గురించి, కమ్యూనిస్టుపార్టీ సభ్యుల నడతను గురించి రహస్యంగా విచారణలు జరుపుతున్నందున చైనాలో ఆత్మహత్యలు ఎక్కువయినవని సోషలి అండ్ ఫార్ ఈస్ట్ న్యూస్ సంస్థ ప్రకటించింది.

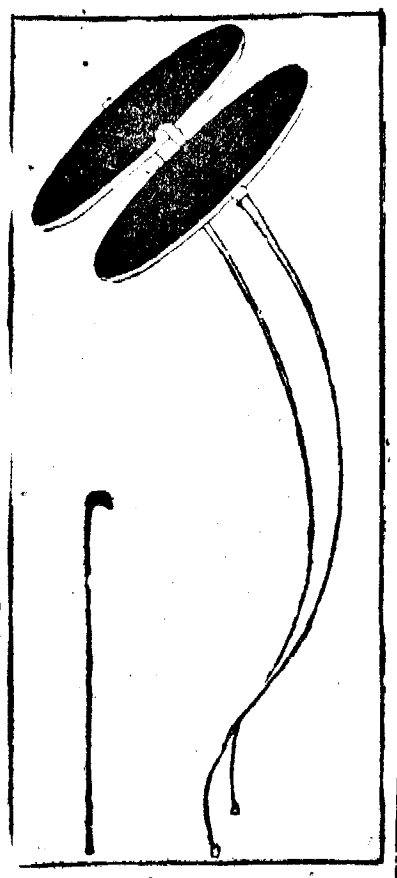

పార్టీ నాయకుడు

ఆసియా అభివృద్ధికి … ణాళిక

చర్చలలో … ప్రసక్తే ఎంతమాత్రం లేదని బ్రిటిష్ ప్రతినిధి హర్షం

మాస్కో, ఏప్రిల్ …—

ఆసియా రాజ్యాల అభివృద్ధికి "స్టాలిన్ ప్రణాళిక"ను తయారుచేయడం సమంజసమని నేడు ఇచ్చట జరిగిన ఆర్థిక సమావేశంలో పాకిస్తాన్ ప్రతినిధి అల్తాఫ్ హుస్సేన్ సూచించాడు. బ్రిటిష్ ప్రతినిధి మాట్లాడుతూ కొద్ది మార్పులతో పాకిస్తాన్ చేసిన సూచనను ఆమోదించవచ్చు నన్నాడు.

ఆర్థిక సమావేశంలో జరిగిన చర్చలలో రాజకీయాల ప్రసక్తి రాలేదనికూడా బ్రిటిష్ ప్రతినిధులు నిన్న అన్నారు.

ఆసియా రాజ్యాల అభివృద్ధికి "స్టాలిన్ ప్రణాళిక" అవసరమని పాకిస్తాన్ ప్రతినిధి సూచిస్తూ అన్న దిది:

"ఆసియా ప్రజల సంక్షేమంపట్ల సోవియెట్ యూనియన్ కు ప్రత్యేకంగా శ్రద్ధాసక్తులు కలిగి వున్నందున, ఆసియాలో పరిశ్రమలను, వ్యవసాయాన్ని అభివృద్ధిచేసుకోడానికి ఇచ్చగిస్తున్న దేశాల ప్రజల జీవన వ్యయ ప్రమాణాభివృద్ధికి దోహదమివ్వగల ఒక ప్రణాళిక ఉద్భవించడమే సంభవిస్తే అది పూర్తిగా హర్షించదగిన విషయమే కాగలదు."

పాకిస్తాన్ ప్రతినిధి అల్తాఫ్ హుస్సేన్ "డాన్" పత్రిక సంపాదకుడు. అటుపిమ్మట బ్రిటిష్ ప్రతినిధి పార్లమెంట్ సభ్యుడు అయిన హెరాల్డ్ డేవిస్ (లేబర్) మాటాడుతూ, పాకిస్తాన్ ప్రతిపాదనను స్వల్పమార్పులతో ఆమోదించడానికి అభ్యంతరం వుండవలసిన అవసరం లేదన్నారు. బ్రిటిష్ ప్రతినిధివర్గంలోని మరొక సభ్యుడు హెన్రీ ఆసరన్ మాట్లాడుతూ ఈ సమావేశంలో పాల్గొంటున్న ఆసియా ప్రాంత దేశాల ప్రతినిధులు, బర్మింగ్ హామ్ వచ్చి కుంచెలు, ఎక్లెయిములు తదితర గృహోపకరణాలను తయారు చేయడానికి వినియోగించబడుతున్న చిన్న యంత్రాలను చూడవచ్చునని అన్నారు.

చైనావారికి వర్తకంపట్ల ప్రత్యేక శ్రద్ధ కలదని, బ్రిటన్ కు పూర్తిగా విశ్వాసం కలిగిందని తక్షణమే వర్తకం సాగించడానికి గల అవకాశాలు జారిపోగలవేమో నన్న భయంతో మాస్కో సమావేశంలో పాల్గొనవలసిందిగా అనేక బ్రిటిష్ సంస్థలు అర్థించినవనికూడా అన్నారు.

మాస్కో సమావేశంలో పాల్గొంటున్న చైనా ప్రతినిధివర్గంతో వరుసగా నాలుగుసార్లు బ్రిటిష్ ప్రతినిధివర్గం చర్చలు జరిపినపిమ్మట నేడు రెండుదేశాల ప్రతినిధివర్గాలు తమతమ దేశాలలోగల వస్తువుల జాబితాలను మార్చుకున్నారు. ఉన్నివస్త్రాలు ఉన్ని, రేయన్, ఊలు, విశేషంగాని విజాతులు చైనాలో వెంటవెంటనే అమ్ముడు పోగలవని. ఇందుకు బదులుగా బ్రిటన్ కు చైనా కోడిగుడ్లు, నూనెలు, ఆహార పదార్థాలు, చిక్కుళ్లు వ్యవసాయ ఉత్పత్తులు పంపగలదనికూడా వారు వివరించారు. బ్రిటిష్ ప్రతినిధివర్గం ఒక ప్రకటనచేస్తూ ఆర్థిక సమావేశంలో రాజకీయాల ప్రసక్తి రాలేదని పేర్కొన్నది.

"రాజకీయాల ప్రసక్తి లేనేలేదు"

బ్రిటిష్ ప్రతినిధి వివరణ

నిన్న బ్రిటిష్ ప్రతినిధులు మాట్లాడుతూ ఈ సమావేశంలో రాజకీయాల ప్రసక్తి రానేలేదని అన్నారు.

చైనావారి [illegible] బ్రిటిష్ [illegible] ప్రాంతంనుంచి, విరివిగా అదివర్తక [illegible] డానికి అవకాశాలు కలవని కూడా వారు సూచించారు.

కూలీలకు గృహవసతి

ప్రత్యేక సంఘ నిర్మాణం

న్యూఢిల్లీ, ఏప్రిల్ 7—దేశం వివిధ ప్రాంతాలలోను పారిశ్రామిక కార్మికులకు గృహాలను నిర్మించే విషయంలో తగు సూచనలను ఇచ్చేనిమిత్తం విజ్ఞానవేత్తలతోను, పారిశ్రామిక నిపుణులతోను ఒక ప్రత్యేక సంఘాన్ని ఇండియా ప్రభుత్వం నియమించినట్టు తెలుస్తున్నది. తగు పరిశీలనలు జరిపి, పారిశ్రామికకూలీల గృహ నిర్మాణానికి స్వల్ప దీర్ఘ కాలప్రణాళికలను పైసంఘం సూచిస్తుంది

లాలా శ్రీరాం, డాక్టర్ భట్నగర్, డాక్టర్ డి. ఎస్. కొఠారి, డాక్టర్ జె. [illegible] ముఖర్జీ [illegible] … చెయ్యడానికి కూడా ప్రభుత్వం యోచిస్తున్నదట.

వస్త్రాల ధరలు తగ్గింపు

ఎక్సైజు సుంకం, ఎగుమతి సుంకం రద్దు పరచడంద్వారా సాధ్యమని మిల్లు యజమానుల సూచనలు

బొంబాయి, ఏప్రిల్ 8—

టెక్స్టైల్స్ పై ఎక్సైజు సుంకాన్ని తొలగించి, వస్త్రాలపై ఎగుమతి సుంకం పూర్తిగా రద్దుచేయడంద్వారా టెక్స్టైల్స్ పరిశ్రమలో ఏర్పడిన క్లిష్టపరిస్థితిని పరిష్కరించవచ్చునని బొంబాయి మిల్లు యజమానులు సూచిస్తున్నారు.

సన్నవి, అతిసన్నవి వస్త్రాలపై నూటికి 20 రూపాయల వరకు ఎక్సైజు సుంకాన్ని ఇండియా ప్రభుత్వం వసూలు చేస్తున్నది.

ఎగుమతి సుంకం హెచ్చుగా వున్నందున ఇండియాలోని మిల్లులు జపాన్, యునైటెడ్ కింగ్ డంలలోవలె చౌకరేట్లకు వస్త్రాలను విదేశ మార్కెట్లలో అమ్మలేకపోతున్నవని బొంబాయి మిల్లు యజమానులు వాదిస్తున్నారు.

గత ఏడాది 11,860 లక్షల గజాల గుడ్డను ఇండియా ఎగుమతి చేసింది. అప్పుడు టెక్స్టైల్ మార్కెట్ లో ఇండియాదే అగ్రస్థానం కూడాను. కాని, ఈనాడు జపాన్ ఆ స్థానాన్ని ఆక్రమించింది. రెండవ స్థానంలో యునైటెడ్ కింగ్ డం, మూడవ స్థానంలో ఇండియా వున్నవి. కనక ఎగుమతి సుంకాన్ని తొలగించనిదే మార్కెట్ లో ఇండియా తిరిగి తన మొదటి స్థానాన్ని పొందలేదని మిల్లు యజమానులు అభిప్రాయపడుతున్నారు.

దేశంలోకూడా అన్ని సరుకుల ధరలు తగ్గినా వస్త్రాలధరలుతగ్గనందున వాడకందారులు … అవసరాలను ఎప్పటికప్పుడు … కుంటూ ధరలు తగ్గగలవు … స్తున్నారని, కనక … న్నారు.

… ధర …

ప్రభుత్వ సహాయానికి సూచనలు

బొంబాయి, ఏప్రిల్ 7— ఇండియా ఆర్థిక మంత్రి శ్రీ దేశముఖ్ ను నేడు వర్తక వాణిజ్య వర్గాల ప్రతినిధులు కలుసుకొని ఈ మధ్యను ధరలు తగ్గినందువల్ల తమ వర్తక వాణిజ్యాలకు వచ్చిన కష్టనష్టాలను గురించి పూర్తిగా వివరించారు. నేటి పరిస్థితులలో ప్రభుత్వం తమకు సహాయం చేయాలని కూడా కోరారు. వారి సూచనలను ప్రభుత్వం త్వరలోనే పరిశీలించగలదని ఆర్థికమంత్రి హామీయిచ్చారట కూడా.

సిల్కు మిల్లుల సంఘంవారు ఆరునెలలపాటు దిగుమతిపై విధిస్తున్న సుంకాన్ని ముదరాగా యిచ్చి సహాయం చేయమన్నారు.

ఉన్ని వ్యాపారస్థుల ఫెడరేషన్ తరపున నలుగురు ప్రతినిధులు దేశంలో ఉన్ని హెచ్చుగా నిల్వలో వున్నదని, దానిని విదేశాలకు ఎగుమతి చేయడానికి సమ్మతించాలని ఆర్థిక మంత్రిని కోరారు. ఇప్పుడు దేశంలో కోటిపౌనుల ముడి ఉన్ని కలదని, మరి రెండునెలలలో రెండుకోట్ల పౌనుల ఉన్ని ఉత్పత్తి కాగలదని, అయినప్పటికి 50 లక్షల టన్నులు మాత్రమే ఎగుమతి కోటాగా నిర్ణయించిందని వారు తమ నివేదికలో సూచించారు.

తుక్కుఎత్తి ఎగుమతిదారుల ప్రతినిధులు ఎగుమతి సుంకం రద్దుచేయాలని కోరారు విదేశాలలో అమ్ముడుపోగల సరుకు దేశంలో ఎక్కువగా నిల్వలో వున్నదని వీరు తెలియజేశారు కూడా.

1950-51 సంవత్సరంలో పాకిస్తాన్ జూట్ బోర్డుకు 2,31,21,469-10-… ల లాభం వచ్చిందనీ, 1949-50 సంవత్సరంలో రు. 2,56,035-5-6 ల నష్టం వచ్చిందని సోమవారంనాడు పాకిస్తాన్ పార్లమెంట్ లో మంత్రి ప్రకటించారు.

పర్షా పెట్రోల్ వివాదం

చర్చల పునఃప్రారంభానికి ప్రపంచబ్యాంకి సూచన

టెహరాన్, ఏప్రిల్ 7—ప్రపంచబ్యాంకి అధ్యక్షుడు మిస్టర్ యూజిన్ బ్లాక్ పర్షా ప్రధాని ముసాదిక్ కు ఒక తంతినిస్తూ, క్రిందటి నెలలో పర్షాకు వచ్చి రాయబారాలు సాగించిన తమ ప్రతినిధుల నివేదికను బ్యాంకు పరిశీలిస్తున్నదన్నారు.

పెట్రోల్ వివాద పరిష్కారానికి వీలుగా కొత్త చర్చలు జరిపేనిమిత్తం బ్యాంకు ప్రతినిధులు తిరిగి టెహరాన్ కు బయలుదేరి వెళ్ళే విషయమై యోచన జరుగుతున్నదని కూడా మిస్టర్ … అన్నారు.

… రవాణా … పోయి పరిస్థితి … ఎర్షన్ పెట్రోల్ కమిష …

అమెరికా అధ్యక్షునికి అత్యవసరాధికారాలు

కాంగ్రెసుకు ప్రెసిడెంట్ ట్రూమన్ సూచన

వాషింగ్టన్, ఏప్రిల్ 7—జపాన్ యుద్ధం కారణంగా తనకు సంక్రమించిన అత్యవసరాధికారాలను మరి 60 రోజులపాటు వెంటనే పొడిగించవలసినదని ప్రెసిడెంట్ ట్రూమన్ నేడు కాంగ్రెసును కోరారు. అత్యవసరాధికారాల బిల్లుపై కాంగ్రెస్ చర్యతీసుకోని పక్షంలో జపాన్ శాంతిఒడంబడికపై సంతకాన్ని ప్రెసిడెంటు ట్రూమన్ నిలుపుదల చెయ్యవచ్చునని విదేశాంగశాఖ ప్రతినిధి అన్నారు.

ఈ అధికారాలు దేశపరిపాలనకు సంబంధించిన పెక్కు బాధ్యతలకు వర్తిస్తాయి.

పాన్ మున్ జాన్ లో విఫల సంభాషణ

టోకియో, ఏప్రిల్ 8—సమితి ఉత్తరాది ప్రతినిధులు నేడు సమావేశమైన నాలుగునిమిషాలలో ఏ సంభాషణలు జరపకుండానే విడిపోయారు.

పంజాబుప్రభుత్వం ఆర్థికశాఖ కార్యదర్శి సతి శ్రీమతి చంపామన్ గత్ రాయ్ పట్టభద్రుల నియోజకవర్గంనుంచి పంజాబ్ లెజిస్లేటివ్ కౌన్సిల్ కు ఎన్నుకొనబడింది.

పాఠకులకు విజ్ఞప్తి

నేను ప్రస్తుతం బెంగుళూరులో ఈ క్రింది విలాసములో నున్నాను. నా యొక్క వైద్య సలహాను కోరువారు దయచేయవచ్చును

శ్రీపాద కృష్ణమూర్తి శాస్త్రి

C/o [illegible] వైద్యశాల,
ధర్మరాజు గుడిపక్క [illegible] పేట - బెంగుళూరు సిటీ

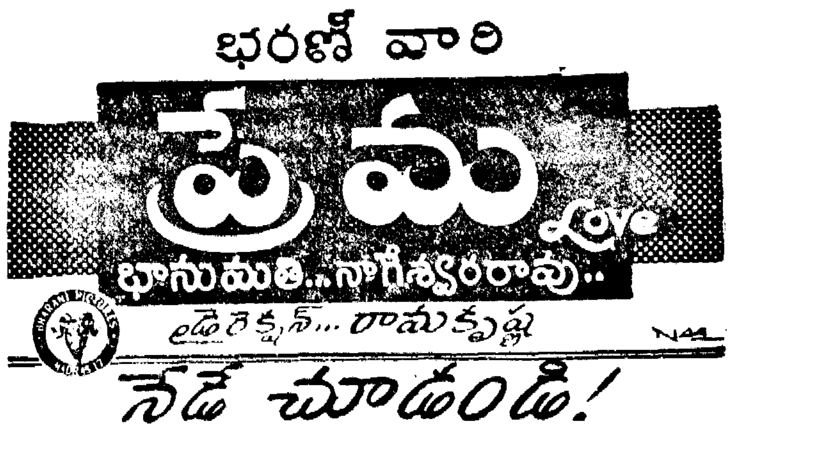

ఇండ్ల కట్టడములకు ఉపయోగపడు ఇనుపసామానులకు

కేట్లాగు ఉచితము

ఉత్తర ప్రత్యుత్తరాలు ఇంగ్లీషులో వ్రాయండి

Sri DHANALAKSHMI, Iron Works, 97/C, South Avani Street, MADURA (S. I.).

హైక్లాసు 1952 మోడల్సు చలవ కళ్లజోళ్లు.

ఏ క్లాసు రు. 25/- బి రు. 20/- సి. రు. 15/ వి. పి. గా పంపబడును. పోస్టు ఉచితము.

గిరి అండ్ కో — కాకినాడ

కావలెను

తెనాలిలో శ్రీ యలవర్తి ఆంజనేయశాస్త్రి విశ్వబ్రాహ్మణ పాఠశాలయందు సంస్కృత భాష పఠించుటకు విశ్వబ్రాహ్మణ విద్యార్థులిద్దరు కావలెను. వారి అర్హతనుబట్టి భోజనము కొరకు ఒక్కొక్కరికి రూ॥ 15-0-0 లు మాత్రము పాఠశాల సంఘమువారు ఉచితముగా వినియోగ పరచెదరు. దరఖాస్తులు ది 15-5-52 వ తేదీలోగా పంపించుకొనవలెను. పాఠశాల జూలై నెలలో ప్రారంభింపబడును.

కోలవెన్ను పరబ్రహ్మం. సెక్రటరీ. గంగానమ్మపేట—తెనాలి.

19—4—52 తేదీ శనివారం పుదయం 10-30 గంటలకు నార్తు ఆర్కాట్ జిల్లా, వెల్లూరు టౌన్ రైల్వే స్టేషనుకు దగ్గరలో వున్న షేనుబాకం గ్రామంలో వెల్లూరు, బెంగుళూరు ట్రంకురోడ్డుకు రెండు ప్రక్కలా వున్న "ఎ అండ్ బి" అని చెప్పబడు "రోషన్ టేనరీస్" వారి పెద్ద విలువైన టేనరీ ఆ ప్రదేశంలో విక్రయింపబడును. నష్టపూరిత వేలం కొనుగోలుదార్లగు (1) కాకా హాజీ మహమ్మద్ ఉమర్, ఉమ్రాబాదు, మరియు (2) కాకా హాజీ మహమ్మద్ ఇస్మాయిల్, ఉమ్రాబాదుగార్ల రిస్కు మీద సి. యస్. నెంబరు 170 ఆఫ్ 1948 లోనైన యస్. యమ్. ఏ. కరీమ్ ఉమర్ అండ్ కంపెనీవారి దావాయందు డిక్రీవర్సు, వారి సూచనపూర్వకంగా గాలీ అండ్ కో, గవర్నమెంటు ఆక్షనీర్సు, 375, ఎన్‌ప్లనేడు, మద్రాసు-1 వారిచే వేలం వేయబడును. వస్తువులు వేలములోనున్న సేల్ నోటీసుల వివరాలు స్కెచ్చితో సహా ఆక్షనీర్సువద్ద పొందవచ్చును.

విలువగల ఈ కోలంలో మర్షిదాబాద్ మరియు ఉప ... తేనర్

"భావ ప్రకటన స్వాతంత్ర్యం మన జన్మహక్కు; రాజ్యాంగం దాన్ని పూర్తిగా భద్రపరచగలవరకు విశ్రమించము."

ఆంధ్రప్రభ

ఎడిటర్: నార్ల వెంకటేశ్వర రావు

1952 ఏప్రిల్ 9, బుధవారం

మంచి ఆలోచన

"చదువుకున్నవాడి కంటె చాకలివాడు మేలు" అని మన కొక సామెత వున్నది. చదువుకు చేతకానితనంతో ఎక్కువ లంకె కానరావడమే ఈ సామెత పుట్టడానికి కారణమై వుండవచ్చు.

చదువు బ్రతుకుకు దూరమైతే చదువుకున్నవారు చేతకానివారుగా తయారుకావడం కద్దు. అనేక కారణాలవల్ల — ముఖ్యంగా సాంఘిక, రాజకీయ కారణాలవల్ల — ఇటీవలి శతాబ్దాలలో మన దేశంలో బ్రతుకుదారి ఒకటి కాగా, చదువుదారి మరొకటి కావడం తటస్థించింది. పంచకావ్యాలు చదువుకోవడమే పాండిత్యమైన పరిస్థితులలో బ్రతుకు తెరవు తెలిసినవాడు పండితుని కంటె అధికుడనే అభిప్రాయం ప్రబలడం సహజమే కదా!

బ్రతుకుతో చదువుకు కొంత సంబంధం ఈమధ్య కొంతవరకు ఏర్పడినా విద్యా ప్రయోజనాన్ని గురించి ఒక దురభిప్రాయం వ్యాప్తమైంది. చదువుకోవడం ఉద్యోగాలు చెయ్యడం కోసమో, లేక, ఊళ్లు యేలడం కోసమో అనేదే ఈ దురభిప్రాయం.

ఏదో ఒక రూపులో ఇతరులపై పెత్తనం వెలగబెట్టడం కోసమే చదువు పనికివస్తుందన్న నమ్మకం కుదురుకున్నప్పుడు చదువుకున్నవాడు, నోటిలో దుమ్ము పడినా, కాలిపై కాలు వేసుకు కూర్చోవడానికే చూస్తాడు గదా?

మన స్వత్వాన్ని చదువుకున్నవాడు ... కాకపోయినా, ... సం, కాయకష్టంవల్ల పొట్టపోసుకోవలసివస్తే, అది "నొసట వ్రాలు" అని అతడు ఖేదపడతాడు సరిగదా, సంఘం కూడా అతడిని దురదృష్టవంతునిగా చూడడం కద్దు.

చదువుకున్నవాడు కర్రపెత్తనం చెయ్యవలసినవాడే కాని, కాయకష్టం చేయవలసినవాడు కాడన్న ఈ దురభిప్రాయం సమూలంగా నాశనం కానంతవరకు మన దేశానికి మోక్షం లేదు.

ఈ పరమసత్యాన్ని దృష్టిలో పెట్టుకున్నందునే ప్రతి పౌరుడు, తనకు భుక్తికి గడవడానికి అవసరమైనా, కాకపోయినా, ప్రతిరోజు కనీసం అరగంట కాయకష్టం చేయడాన్ని తన విధ్యుక్తధర్మంగా భావించాలని గాంధీజీ ప్రబోధిస్తుండేవాడు. చైనా కమ్యూనిస్టు పార్టీలో (ఇప్పటి మాట మాకు సరిగా తెలియదు కాని, కొన్నేళ్ల క్రితంవరకు) ప్రతి పార్టీ సభ్యుడు వారానికి ఒకరోజు కాయకష్టం చేయాలన్న నియమం వుండేది. ఈ నియమానుసారం వారానికి ఒకరోజు మావోకూడా ఏ పొలంలోనో, ఫ్యాక్టరీలోనో పని చేస్తుండేవాడు కూడా.

పరిస్థితుల ప్రాబల్యంవల్ల విద్యను గురించిన పూర్వాభిప్రాయాలు మన దేశంలో త్వరితంగానే మార్పు చెందుతున్నాయి. వృత్తి విద్యాలయాలలోను, కళాశాలలలోను ప్రవేశానికి వేలకు వేలు ఎగబడుతున్నారు. అయినా, కాయకష్టంపట్ల దురభిప్రాయం మాత్రం తేలికగా తొలగడంలేదు.

"వృత్తి విద్యాలయాలలో చదువుకున్నవారు తమకు ఉద్యోగాలు లేవని మొత్తుకుంటున్నారు; పరిశ్రమలను నిర్వహిస్తున్నవారు వృత్తి విద్యాలయాలలో సుశిక్షితులైనవారు తమకు లభించడం లేదని గోలపెడుతున్నారు. ఇది విపరీత పరిస్థితి" అని విన్న మద్రాసు ప్రభుత్వం డెవలప్‌మెంట్ శాఖ కార్యదర్శి శ్రీ జె. యం. లోబో ప్రభు చెప్పడం తటస్థించింది. ఈ విపరీత పరిస్థితికి మూలం విద్యావంతులకు కాయకష్టంపట్ల గల నిరసనభావమే.

పరిశ్రమలలో పని చేస్తున్నవారు పని తమకు తెలిసినప్పుడు పుస్తకాలతో నిమిత్తంలేదని నమ్ముతున్నారు. పుస్తకాలను క్షుణ్ణంగా చదువుకున్నవారికి అసలు పనిలో కిటుకులు తెలియడంలేదు. వాటిని తెలుసుకోవాలంటే, చేతులు మురికి చేసుకోవలసివస్తుంది కాబట్టి, పైపైన తిరుగుతూ హుకుం చెయ్యాలనే వారు కోరుతున్నారు. పని తెలియనివారు హుకుం చేస్తుంటే పని తెలిసినవారికి అది నవ్వులాటగా వుంటుంది. ఎదట అడకువ చూపినా, చాటున టాటాకులు కడతారు కూడా.

ఈ అవకతవకలు తొలగాలంటే, వృత్తి విద్యకు, పరిశ్రమాగారాలకు సన్నిహిత సంబంధాన్ని కూర్చాలి. ఈ ఉద్దేశంతో ప్రతి పరిశ్రమాగారం కొందరు విద్యార్థులకు వారు పని నేర్చుకోడానికి విధిగా అవకాశాలను కల్పించాలని ఒక శాసనాన్ని చెయ్యాలని మద్రాసు ప్రభుత్వం ఆలోచిస్తున్నదట.

ఈ ఆలోచన అన్ని విధాల సమర్థించదగినట్టిది. త్వరలో ఇది కార్యరూపం ధరించగలదని ఆశిస్తున్నాము.

త్వరలోనే కొరియా సమస్యాపరిష్కారం

జనరల్ ... వలసుందన్న ఉత్తరాదవారి ... దని. దీనికి అమెరికా అంగీకరించడమే తన నమ్మకమని కూడా జనరల్ బ్రాడ్లీ అన్నాడు.

ప్రెసిడెంట్ గిరికి పోటీ అవశ్యకత

ప్రొఫెసర్ షా వివరణ

న్యూఢిల్లీ, ఏప్రిల్ 8.—ఇండియన్ యూనియన్ ప్రెసిడెంటు, దేశంలోని పార్టీలన్నింటికీ అతీతుడుగా వుండాలని నూతనరాజ్యాంగం కోరుతున్నందున, దానికి జరగనున్న ఎన్నికలో "ఏ పార్టీకి చెందని అభ్యర్థిగా" పోటీ చేయవలసిందని ప్రొఫెసర్ కె. టి. షాను ఆహ్వానిస్తు ఏప్రిల్ మూడవ తేదీన డాక్టర్ మేఘనాధ్‌షా, శ్రీ ఎ. కె. గోపాలన్ గార్లు ఆయన కొక లేఖ వ్రాశారు.

ప్రెసిడెంట్‌గిరికి పోటీచేయడానికి సమ్మతిస్తూ ప్రొఫెసర్ షా ఈ లేఖకు వ్రాసిన సమాధానంతోపాటు రెండు లేఖలు నేడు ప్రకటించబడినవి.

ప్రొఫెసర్. షా నామినేషను నిన్ననే దాఖలుచేయబడినసంగతి పాఠకులకు విదితమే.

ప్రొఫెసర్. కె. టి. షా యొక్క పాండిత్యప్రకర్షను, ఉదార ఆశయాలను, శీల సంపన్నతను, విశాలమైన భావాలను తాము గుర్తించి వున్నందుననే యూనియన్ ప్రెసిడెంట్ వంటి మహోన్నత పదవికి పోటీచేయవలసిందిగా తాము ఆహ్వానిస్తున్నట్టు డాక్టర్ మేఘనాద్‌షా, శ్రీ ఎ. కె. గోపాలన్‌లు తమ లేఖలో వ్రాశారు.

"అంతేకాదు. ఏపార్టీలకు చెందని మీకు గల వ్యక్తిగత స్వాతంత్ర్యాన్ని, మీ చిత్తశుద్ధిని, వంకలేని మీ దేశభక్తిని గుర్తించి నందునే ఏ పార్టీకి చెందని అభ్యర్థిగా పోటీ చేయమని ఆహ్వానించాము"అని కూడా పేర్కొన్నారు.

కాంగ్రెసు నాయకత్వం కింద, రాజ్యాంగం నిర్వహణను గురించి విమర్శిస్తూ వారు ఇలా చెప్పారు:—

"అధికారంలోవున్న కాంగ్రెసు నాయకత్వం రాజ్యాంగాన్ని అమలుజరుపుతున్న తీరును అనుభవపూర్వకంగా గమనించినతరువాత, పార్టీనాయకత్వం అసంతృప్తి అయిష్టాలకు లొంగక విర్పయంగా తన విధ్యుక్తధర్మాలను నిర్వహించ గలిగిన వ్యక్తిని యూనియన్ అధినేతగా వుంచాలనే మా అభిప్రాయం మరింతగా బలపడింది.

"ప్రజల పౌరస్వత్వాలను చాలవరకు కాదనడానికి అధికారం కలిగించే రాజ్యాంగ సవరణ ఎంతో సులభంగాను, హడావిడిగాను ఒప్పింపజేయడం మేము చూశాము. కేంద్రంలోని పార్టీనాయకుల అభీష్టానుసారం రాష్ట్రీ గవర్నర్లు, మంత్రివర్గ నిర్మాణంలోను, ఎగువ శాసనసభల నామినేషన్‌లలోను, రాజ్యాంగాన్ని త్రోసి రాజనడం కూడా చూస్తున్నాము.

"రాయబారుల వియామకంలోను, జీవులకంట్రాక్టు అలరి మొదలగువాటివిబట్టి, ప్రభుత్వంలో జరుగుతున్న ప్రతిదిమ్మిడీ ధర్మాలను ప్రత్యక్షమై ... గశ విరంతుకత్వ ... యూనియన్ ... సంక ... కంటి కాదని ప్రాముగుణ్యంగా ... గాయంతో తాము ... న్నమని వివరించారు.

... లో జరగనున్న మే దే దినోత్సవాలలో పాల్గొనడానికి ప్రొఫెసర్ షా వెళ్ళగలరని తెలిపికూడా, వ్యక్తిగతమైన ప్రచారం వాంఛితంకాదనే దృష్టితో ఆయన పేరును ప్రతిపాదిస్తున్నట్టు తెలియజేశారు.

దీనికి ప్రొఫెసర్ షా సహానంగ్రాస్తు పార్టీరాజకీయాలకు ప్రెసిడెంటు అతీతుడుగా వుండవలసిన మాట నిజమేనన్నారు.

ప్రెసిడెంటుగిరికి పోటీ అనేది వ్యక్తిగతమైన లేదాపార్టీ సంబంధమైన వివాదంగా కాక రాజ్యాంగరీత్యా ఒక నియమాన్ని నెలకొల్పడానికి మాత్రమే ఉద్దేశించాలనిఅంటూ తాను కూడా వ్యక్తిగతమైన కాన్వాసును యిష్టపడనని స్పష్టపరచారు. జాతీయసేవ, ప్రజాస్వామ్య మార్గంలో, దేశాభ్యుదయాన్ని ఉద్దేశించి మాత్రమే తన నామినేషనుకు సంతోషంతో సమ్మతిస్తున్నా నన్నారు.

ఇప్పటిప్రెసిడెంట్ డాక్టర్ రాజేంద్రప్రసాద్ పట్ల తనకు వ్యక్తిగతమైన అభిమానంకలదని, ఆయనతో ఏ ఎదుటికైనా పోటీ చేయవలసివస్తుందని తానుకలలో కూడా తలపోయలేదని అంటూ ఇలా చెప్పారు:—

"కాంగ్రెసువారిలోని నిజాయితీపరులు, నిష్కళంక వర్తనులుగావున్న కొద్దిమందితో ఆయన ఒకరనే నా నమ్మకం. అధికారస్వీకరింపక ముందు కాంగ్రెసు ఏ ఉన్నత ఆశయాలను ప్రతిబోధించిందో వాటిని యిప్పటికీ ఆయన మహా పవిత్రంగా పరిగణిస్తున్నారు కూడా. ఆయన యిప్పటికీ ప్రాణాధికానికి సంబంధించిన వ్యవహారాలలో వ్యక్తిగత అభిమానాలకు ప్రాధాన్యత యివ్వరాదు కనకనే ఈ నామినేషనుకు సమ్మతిస్తున్నాను"

"రివర్" చిత్ర ప్రదర్శనం

మద్రాసు, ఏప్రిల్ 8.—పూర్తిగా ఇండియాలో నిర్మించబడిన తొలి టెక్నికలర్ చిత్రం "ది రివర్" చెన్నపురిని 11 వ తేదీ సాయంకాలం 6-30 గంటలకు తొలిసారిగా ప్రదర్శించబడుతుంది. ఈ ప్రదర్శన వసూళ్ళు చెన్నరాష్ట్రి క్షామబాధితుల సహాయనిధికి సమర్పించబడుతవి. గవర్నర్ శ్రీ శ్రీప్రకాశ చిత్ర ప్రదర్శనకు ప్రారంభోత్సవం చేస్తారు.

విజయవాడ, ఏప్రిల్ 8.—ఆర్. ఎస్. ఎస్. వారు స్థాపించిన రాయలసీమ సహాయక సమితివారు 80 000 రూపాయలు, వేయిబస్తాల బియ్యం సేకరించడం నిమిత్తం "రాయలసీమ సహాయ సప్తాహం" జరపనున్నారు.

క్షామ ప్రాంతాలలో 25 గంజి కేంద్రాలు, మూడు ఎరువుశిక్షణ కేంద్రాలు నిర్వహించడానికి వాడా నిర్ణయించినామని సమితి కార్యదర్శి శ్రీ ఎమ్. ఎల్. నరసింహారెడ్డిగారు ప్రకటించారు.

నేర్పరితనం సంపాదనకు పరిశ్రమలలో సదుపాయం

'అప్రెంటిస్‌షిప్ బిల్లు' అమలుకు ఆలోచన

మద్రాసు, ఏప్రిల్ 8.—వృత్తి విద్యాలయాలలో శిక్షణ ముగించుకున్నవారు పరిశ్రమలలో అప్రెంటిస్ షిప్ పూర్తి చేసుకొనడానికి పారిశ్రామికులు విధిగా సదుపాయాలు కల్పించడం కోసం "అప్రెంటిస్‌షిప్ బిల్లు"ను ప్రవేశపెట్టే విషయమై ప్రభుత్వం ఆలోచిస్తున్నదని అభివృద్ధిశాఖ కార్యదర్శి శ్రీ జె ఎమ్. లోబోప్రభు నిన్న యిక్కడ చెంగల్వరాయ నాయకర్ ఇన్‌స్టిట్యూట్ వార్షికోత్సవాలకు అధ్యక్షత వహించిన సందర్భంలో వెల్లడించారు.

చెన్నరాష్ట్రంలో పారిశ్రామికాభ్యుదయానికి సాంకేతిక విద్యావ్యాప్తి ఎంత అవసరమైనదీ ప్రభుత్వం గుర్తించిందని పేర్కొంటూ ఆయన ఇంకా యిలా అన్నారు.

రాష్ట్రంలో ఆరు ఇంజినీరింగ్ కళాశాలలు కాక ఎనిమిది పాలిటెక్నిక్ సంస్థలునిర్వహించబడుతున్నవి. పీ టి లో (పాలిటెక్నిక్సులో) 3517 మంది విద్యార్థులు శిక్షణపొందుతున్నారు. ఇవి కాక 68 ఇండస్ట్రియల్ స్కూల్సు నడుపబడుతున్నవి. 1950-51 లో వీటికి ప్రభుత్వం వారు 1,19,000 రూపాయల విరాళమిచ్చి వున్నారు. ఇన్ని సదుపాయాలు వున్నప్పటికీ ఒక విపరీత పరిస్థితి ఏర్పడింది. టెక్నికల్ ఉద్యోగాలు వున్నాయి కాని, శిక్షితులు లేరు. శిక్షితులు కొల్లలుగా వున్నారుకాని ఉద్యోగాలు లేవు. పరస్పర విరుద్ధమైన ఈ స్థితిగతులు ఏర్పడడానికి గల కారణాలను వివరిద్దాము.

చాలా పరిశ్రమలు తాము శిక్షణ గరిపిన వర్క్‌మెన్‌తో పని చేస్తున్నవి. పరిశ్రమలు కోరిన శిక్షణ లేదన్న కారణంపై చాలామంది సాంకేతిక పరిజ్ఞానులు నిరుద్యోగులై వున్నారు.

వృత్తి విద్యాలయాలలో గడిస్తున్న సాంకేతిక విద్య చాలడం లేదని విపరీత పరిస్థితికి ఒక కారణంగా చెప్పబడుతున్నది. ఈ విద్యాలయాలనుంచి వచ్చినవారికి పుస్తకజ్ఞానం మాత్రమే వున్నదని. యంత్రాలు నడపడంలో జ్ఞానము, అభిరుచి చాలా తక్కువని అంటున్నారు. వీరు ఎంతసేపటికీ కర్రపెత్తనం చేస్తామంటారే కాని చేతులు మసిచేసుకోడానికి వెనుకాడుతారు.

కర్రపెత్తనం సాగించే ఉద్యోగాలు చాలా తక్కువగా వుంటాయి. అయినా, స్వయంగా చేయలేనివారు ప్రక్కన వుండి ఏమి పరిశీలిస్తారు. ఏ తప్పులు సరిదిద్దగలుగుతారు అని ఆక్షేపిస్తున్నారుకూడా.

అయితే ఒకటి మటుకు నిజం. వృత్తి విద్యాలయాలనుంచి వచ్చే వారిలో నేర్పరితనం తక్కువే. పాలిటెక్నిక్సులో మంచి పనితనం సంపాదించడానికి అవకాశాలు లేకపోలేదు కూడా. అయితే ఇవి చాలడం లేదు. లేదా వారిలో యంత్ర వినియోగానికి పెంపొందించవలసినదని భావించవలసి వస్తున్నది. పారి... యంత్ర సామగ్రిని ... స్వం కాయ ... వారిలో ... అప్రెంటిస్ షిప్ చేసుకొనడానికి పారిశ్రామికాధిపతులు విధిగా సదుపాయం కలుగచేయడానికి వీలుగా ఒక బిల్లును ఆలోచిస్తున్నది కూడా.

అయితే ఇంత మాత్రం చేత ఇప్పటి లోపాలన్నీ తీరకపోవచ్చు. సాంకేతిక విషయాలపట్ల అభిరుచి, అనక్తి కలవారినే సాంకేతిక విద్యాసంస్థలలో చేర్చుకొనడంకూడా అవసరం. అభ్యర్థుల వంశవృత్తికూడా గమనించి దానికి అనుగుణమైన వృత్తులలో వారిని ప్రవేశపెట్టడంకూడామంచిది.

వృత్తివిద్యాసంస్థలలో శిక్షణలేక కేవలం పరిశ్రమలలోనే తర్ఫీదుపొంది ఉద్యోగంలో వున్నవారికికూడా తగురీతిని ప్రోత్సహించాలి. వారికి పుస్తకజ్ఞానం బాగా అలవరచాలి.

పీటన్నిటికంటె కూడా అభ్యర్థులలో యంత్రాభిమానం పెంపొందించాలి. పారిశ్రామిక వస్తు ప్రదర్శనశాలలు (ఇండస్ట్రియల్ మ్యూజియములు) యిప్పుడు నిర్వహించబడుతున్న మాట వాస్తవమే. అయితే వీటిలో వస్తువులు మాత్రమే వున్నవి కాని, యంత్రాలు నడిపే విధానం కాని, నిర్వహించే పద్ధతులుగాని ప్రదర్శించ బడడంలేదు. ఇట్టి విధానాలు ఇంతవరకు ఫిల్ము తీయబడలేదు కూడా. ప్రజలలో యంత్ర వినియోగానక్తి పెంపొందించడానికి ఫిల్ము సాధనం చెయ్యాలి.

విద్యతోపాటు విత్తం

సాంకేతిక శిక్షణాలయాలలో, వృత్తి విద్యాలయాలలో యంత్రశాస్త్రంపట్ల ఆసక్తి లేకపోవడానికి ప్రోత్సాహలోపం కారణం కావచ్చు. నేర్పరితనానికి మెప్పుకోలు లేకపోవచ్చు. పనితనం ఎటువంటి గొప్పమేలేమీ చేసివుండకపోవచ్చు. అందువలన విద్యార్థులు చేసిన వస్తువులపై లాభం వారికిచ్చివేయాలని ఒక సూచన చేయబడింది. ఈ విధంగా విద్యతోపాటు విత్తంకూడా వుంటే విద్యార్థులు ఇతోధికోత్సాహంతో విద్యాభ్యసనం చేస్తారు.

మరొక విషయం. పరిశ్రమలు విస్తారంగా ఉండే సాంకేతికవిద్య రాణిస్తుంది. ఇవి రెండూ (పరిశ్రమలు. సాంకేతిక విద్య) ఒకదానిపై మరొకటి ఆధారపడివున్నవి. పరిశ్రమలు వృద్ధిచెంది అనేక ఉద్యోగాలు ఏర్పడితే తప్ప సాంకేతిక విద్యాభ్యాసానికి ఎవ్వరూ రాజాలరు.

కుటుంబాని కొక పరిశ్రమ

విద్యార్థి తన శక్తిస్తోమతలతో జీవితం గడపగలిగేటట్లు చేయడం సాంకేతిక విద్య లక్ష్యం కావడం మంచిది. జపానులో ఒక వ్యక్తి తన కుటుంబీకుల సహాయంతో ఒక చిన్నపరిశ్రమ నడుపుకొని జీవించడం కద్దు. గ్రామాలలోకూడా ఈ తరగతి పరిశ్రమలు వుంటవి. నిత్యజీవితావసరవస్తువులు, అనేదీ ఫ్యాక్టరీలకు (పరికరాలు కూర్చేకర్మాగారాలకు) పరికరాలు వీరు తయారుచేస్తారు. చాలా ఫ్యాక్టరీలు తమ సామగ్రికి ఈ చిల్లర పరిశ్రమలపై ఆధారపడుతవి. ఇండియాలో కూడా ఈ పద్ధతి ప్రవేశపెట్టడానికి సాధన విధానాలు అన్వేషించవలసి వున్నది. ఈ పద్ధతి పరిశ్రమల వికేంద్రీకరణకు దోహదమిస్తుంది ఎటిపాటులులేని అసంఖ్యాక ప్రజకు జీవనాధారం చూపుతుంది చెన్నరాష్ట్రానికి మంజూరుచేయబడిన ఆరు ఇండో-అమెరికన్ ప్రణాళికలు కూడా ఈ లక్ష్యసాధనకు మార్గం చూపుతుంది

ధారాపురంలో క్షామపరిస్థితి

లక్షలమంది వ్యవసాయ కూలీల కటకట

ధారాపురం, ఏప్రిల్ 7.—కోయంబత్తూరు జిల్లా ధారాపురం తాలూకాలో ఒక లక్షమందికి పైగా వ్యవసాయ కూలీలు కరువుతో బాధపడుతున్నారని అక్కడి క్షామ పరిస్థితిని పరిశీలించి వచ్చిన మన విలేకరి తెలుపుతున్నారు. బ్రతుకుతెరువుకోసం అక్కడి ప్రజలు పడుతున్న కష్టాలు వర్ణింప శక్యం కాదట.

ధారాపురం మెటతాలూకా అక్కడ గల 2 40,000 ఎకరాలలోను రాగి. జొన్న మొదలైన మెట్టపంటలుమాత్రం పండుతాయి. ప్రత్తి, పుగాకుపంటలవల్ల అక్కడి రైతుకు కానలసినడబ్బువస్తుంది. ఈ భూములు పూర్తిగా వర్షంమీదనే ఆధారపడివున్నాయి. వరుసగా రెండేళ్ళు వర్షం పడకపోతే ఇక్కడి రైతులు, కూలీలు ఆకటితో మాడడంతప్ప గత్యంతరం లేదు. ఆటి పరిస్థితిలో ఐదేళ్ళనాటు వరుసగా వర్షాలు కురవకపోతే ఆ ప్రజల గోడు ఇక చెప్పాలా?

ప్రదేశం చాల పేదదికావడంవల్ల లోటు సమయాలలో తినడానికి అక్కడి ప్రజలు ఏమీ దాచుకోలేరు. ఇప్పుడు వాస్తవంగా వారు వీధులలో పడ్డారు. ఆకటితో మాడుతున్నారు. కావేరీనదితో సాగవుతున్న ఈరోడ్ తాలూకాకు, అంతకన్న అదృష్టవంతమైన ఉడుమలపేట తాలూకాకు మధ్య వుండడంవల్ల ఈ ధారాపురంతాలూకా బాధలు ప్రభుత్వదృష్టిని ఆకర్షించడంలేదు. అంతేగాని, ఇక్కడి కరువు రాయలసీమ కరువుకు ఏమాత్రమూ తీసిపోదు.

ఇక్కడ మూడులక్షలమందికిపైగా ప్రజలున్నారు. వీరంతా కష్టాలను సహిస్తూ పని చేసుకునే స్వభావం కలవారు. ఈ జనాభాలో మూడోవంతు వ్యవసాయ కూలీలు క్షామపిశాచి కొట్టే ముందుదెబ్బ వీరికే. రెండు, మూడు రోజులకొక్కొక్కసారి మాత్రమే వీరు తిని, తింటున్నారు. నగరంముందివరకు ఇతర చోట్లకి వలస పోయారు. ఉన్నవారు ... అమ్ముకొని ఆ డబ్బుతో చిరగడ్డ ... కొనుక్కొనితిని ... ఈ తిండివల్ల అనేకరోగాలు కలుగుతు ... తిండికి లాగే నీటికికూడ కరువు ఏర్పడి పోతున్నది. నూతులు (ముఖ్యంగా హరిజనపేటల్లోని) ఎండిపోతున్నవి. ఇక ఉదయమే బిందెలు చంకనుబెట్టుకొని నీళ్లకోసం బైలుదేరతారు. ఏదో నేస్యపు కామందగ్గరకు పోయి, ఆ రోజంతా అతనికి ఏదో సేవచేసి, అతడిచ్చిన కుండెడు నీళ్లు తీసుకొని ఇళ్లకు వస్తారు.

ప్రత్తిపంట చాల తక్కువగా పండింది రెండురోజులు పనిచేస్తే ఒకపూట తిండికి సరిపోయే ప్రత్తి కూలిగా ఇవ్వబడుతుంది. ఈ పని కూడ ఇంకోవారం వుంటుంది. మళ్ళీ ఆరు మాసాలవరకు ఏమిచెయ్యాలి ఎలా బ్రతకాలి దేవుడికే తెలియాలి.

అక్కడక్కడ చవుక ధాన్యం కొట్టు లున్నాయి. అయితే ఖరీదైన "మిలో"ను కొనడానికి వీరిదగ్గర డబ్బేదీ? ప్రతి రెండు గ్రామాలకు ఒక్కొక్క కరువుపని ప్రారంభించబడాలి. ఇంతవరకు ఈ ప్రాంతంలో ఒక్క కరువుపనీ తలపెట్టబడలేదు. 1939లో వచ్చిన కరువులో అట్టిపనులను చేసినవారు చాలామంది ఇక్కడవున్నారు.

ఈ ప్రాంతానికి నీటిని సరఫరాచేసే వట్టమల ప్రణాళికకు 17 లక్షలు రూపాయల ఖర్చును ప్రభుత్వం మంజూరుచేసింది. ఇది నిర్మాణమైతే 1000 ఎకరాల భూమి సాగులోకి రాగలదు ఈ ప్రణాళికపని ఒక వారం రోజుల్లో ప్రారంభం కాగలదు, ఇందులో 6.000 మందికి పని దొరుకుతుంది ఇక్కడ భూస్వాములు కూలీలను ఎంతో ఆదరిస్తున్నారు. గంజికేంద్రాలను వారే తెరిచారు. తమకు అవసరం లేకపోయినా పనిచెబుతున్నారు. భూస్వాముల ఈ ఔదార్యమే లేకపోతే. ప్రభుత్వం నిర్లక్ష్యం చేసినందుకు ఈ తాలూకా గోడు మరోవిధంగా వుండి వుండేది.

బ్రిటన్‌లో మునిసిపల్ ఎన్నికలు

లేబర్ పార్టీకి మరొక విజయం

లండన్, ఏప్రిల్ 8.—లంకాషైర్ మునిసిపల్ ఎన్నికలలో బ్రిటిష్ లేబర్‌పార్టీ అసాధారణ విజయం పొందింది.

కౌన్సిల్ స్థానాలు 121 లోను నిన్న రాత్రి ఫలితాలు ప్రకటించబడ 117 స్థానాలకు 60 స్థానాలు లేబర్ పార్టీకే వచ్చినవి.

గవర్నరుతో శ్రీ రాజా సమావేశం

మద్రాసు, ఏప్రిల్ 8.—ముఖ్యమంత్రి శ్రీ పి. ఎస్ కుమారస్వామిరాజా నేటి ఉదయం రాజభవన్‌లో గవర్నరు శ్రీ శ్రీప్రకాశను కలుసుకున్నారు.

గవర్నరు ప్రయివేటు కార్యదర్శి శ్రీ సి రాజగోపాలాచారిగారిని కలుసుకొన్నారుకూడా.

శాంత్యుద్యమంలో రచయితల బాధ్యత

కలకత్తా సభలో ప్రసంగాలు

కలకత్తా, ఏప్రిల్ 6.—అఖిలభారత శాంతి మహాసభ ప్రారంభ సమావేశంలో డాక్టర్ సైఫుద్దీన్ కిచ్లూ ప్రసంగిస్తూ, కొన్ని విదేశ ఏజన్సీలు భారత దేశాన్ని యుద్ధంలోకి లాగడానికి ప్రయత్నిస్తున్నట్లు తనకు తెలిసిందని, ఇటీవల తాను దక్షిణ భారతంలో పర్యటన జరిపినప్పుడు యుద్ధసావరాలు నెలకొల్పడానికి కుట్రలు జరుగుతుండడం చూశానని అన్నారు.

ఆరు రోజులుగా జరుగుతున్న శాంత్యుత్సవాలు నేటితో సమాప్తమయాయి. లక్షకుపైగా జనం పాల్గొన్నారు.

మళయాళ ఆస్థానకవి కవిసార్వభౌమ శ్రీ వళ్ళత్తోళ్ అధ్యక్షుడుగా అఖిలభారత శాంతి సాధక సంస్కృతీ సంఘమనే శాశ్వత సంస్థను నెలకొల్పాలని తీర్మానించబడింది. ఈ సంస్కృతీ సంఘంలో యూపద్వారతానికి చెందిన 100 మంది రచయితలు, కళాకారులు వుంటారు.

సంస్కృతి కోసం పాటుపడే అన్నివర్గాల కార్యకర్తలను సమైక్యపరచి కార్యోన్ముఖులను చేయడం, ప్రపంచంలో వివిధ దేశాలమధ్య సాంస్కృతికంగా అవగాన ప్రదానం ఈసంస్థ లక్ష్యమని తీర్మానంలో వివరించబడింది

కాశ్మీర్ రాజ్యాంగ నిర్మాణసభ సభ్యుడు శ్రీ కె. సెటి ప్రసంగిస్తూ, కాశ్మీర్‌లో వేరు శాంతిస్థాన పేరుతో విదేశ సైన్యాలు దిగుమతి చేయబడుతున్న యుద్ధసావరాలు నెలకొల్పడానికి మాత్రం ప్రజలు ఎన్నడూ అనుమతించరని అన్నారు.

కవిసార్వభౌమన్ శ్రీ వళ్ళత్తోళ్ మళయాళంలో ప్రసంగిస్తూ, యుద్ధంతో తమ ఆకలి తీర్చుకొనే పేరాసకలవారి కాలం గడచిందని హెచ్చరించారు. దేశాభ్యుదయాన్ని కోరే కాంగ్రెస్‌వారు, సోషలిస్టులు, కమ్యూనిస్టులు, అందరూ శాంత్యుద్యమంలో పాల్గొనాలని, కమ్యూనిస్టులు ఈ వుద్యమంలో పనిచేస్తున్నారనే కారణంగా ఇతరులు ... వేరిగా వుండనక్కరలేదని ఆయన ... వ్రదించారు.

తృతీయ ప్రపంచ సంగ్రామానికి చేసేసన్నాహాలవల్లనే తేనేమి, ఆసియాలోను, ఆఫ్రికాలోను జరుగుతున్న సంహారణలవల్లనే తేనేమి, ముఖ్యంగా ఇరుగుపొరుగునన ఇండియా పాకిస్తానుల మధ్యగల సంబంధబాంధవ్యాలలో కలతలు ఏర్పడడంవల్లనే తేనేమి అపదృష్టమైన మన నాగరికతలకు చిరాలక్షేప్రమాదం వాటిల్లిందని సంస్కృతీ సేవకులు ప్రకటిస్తున్నారు" అని మహాసభ మానిఫెస్టోలో ప్రకటించబడింది.

రచయితలు. కళాకారులు విజ్ఞానశాస్త్రం, సాహిత్యం, కళలు వీటిద్వారా శాంతికి పాటుపడాలని మానిఫెస్టో అభ్యర్థించింది.

మద్రాసు, ఏప్రిల ... సామరస్యం గురించి మనస్సులు, బాల బాలికలకు విద్యా సంస్థలు కలిగితే అవి గొప్ప ప్రయోజనాన్ని నచ్చేవని మద్రాసు గవర్నర్ శ్రీ శ్రీప్రకాశ నిన్న సాయంకాలం తిరువళ్ళిక్కేణిలోని నేషనల్ గర్ల్సు హైస్కూల్ డొమెస్టిక్ సైన్సు బ్లాకు ప్రారంభోత్సవం చేసిన సందర్భంలో పేర్కొన్నారు. సంస్కృతిని పెంపొందించడం, విజ్ఞాన వికాసాలు కలిగించడం, జీవనోపాధి చూచుకొనగలిగేటట్టు చేయగల విద్య లక్ష్యంకావాలని గవర్నర్ సూచించారు.

ఇంతకుముందు స్కూలు కార్యదర్శి శ్రీ ఎన్. కె. తిరుమలాచారిగారు గవర్నర్‌కు స్వాగతం చెబుతూ స్కూలు కృషిని సమీక్షించారు.

స్కూలు నిర్వాహకసంఘం అధ్యక్షుడు డాక్టర్ టి. ఎస్. తిరుమూర్తిగారి వందన సమర్పణతో సభ సమాప్తమైనది.

తెలుగు పట్టణాలకు టెలిఫోన్ సదుపాయాలు

1952-53 ప్రణాళిక వివరణ

మద్రాసు, ఏప్రిల్ 8.—1952-53 సంవత్సరంలో ఇండియా మొత్తంపై కొత్తగా 65 టెలిఫోన్ ఎక్స్ఛేంజీలు నెలకొల్పబడుతవని తంతి తపాలాశాఖ చీఫ్ ఇంజనీర్ శ్రీ ఎల్. బాత్ర నేడు యిక్కడ ఒక ఇంటర్వ్యూలో వెల్లడించారు.

దక్షిణ భారతంలోని క్రింది పటణాలలో టెలిఫోన్ ఎక్స్ఛేంజీలు నెలకొల్పబడుతవట.

ఆరుప్పుకోటయ్, ఆంబూర్, మెట్టుపాళ్యం, పెరియకులం, తిరుపత్తూర్, వాణియంబాడి, గుడివాడ, హాస్పేట, జగ్గయ్యపేట, జయపూర్, ఖమ్మంమెట్టు, మెర్కారా, ప్రొద్దుటూరు, షిమోగా.

బొంబాయి, కలకత్తాల మధ్య టెలిఫోన్, టెలిగ్రాఫ్ సర్వీసులకు గాను భూమిలో నుంచి ఒక ట్రంక్ కేబిలు వేయబడుతున్నదని, ఇటువంటిదే కలకత్తా, ఆసన్‌సోల్ మధ్య వేయవలెనని తలపెట్టినామని చెప్పారు.

గ్రామాలలో తంతి, తపాలా సౌకర్యాలు వృద్ధిచేయడంగురించి ప్రస్తావించి 1951 జనాభా లెక్కల ప్రకారం 2,000 జనాభా మించిన గ్రామాలకు ఒక పోస్టాఫీసు చొప్పున ఏర్పరిస్తే దేశం మొత్తానికి 6342 అవసరమై వుంటవని అన్నారు. ఈ లెక్కన చెన్నరాష్ట్రంలో 1420 వుండవలెనని, ఇప్పుడు 1421 ఏర్పడివున్నవని చెప్పారు.

"పన్నుల తగ్గింపు ఇంతలో అసాధ్యం"

బొంబాయి, ఏప్రిల్ 8.—అధ్యక్షసభావిశ్లో పన్నులు తగ్గించబడగల అవకాశం లేదని నేడు భారతీయ వాణిజ్య మండలి 44 వ వార్షికోత్సవానికి ప్రారంభోత్సవం జరుపుతూ ఇండియా ఆర్థికమంత్రి శ్రీ చింతామణి దేశ్‌ముఖ్ స్పష్టంగా పేర్కొన్నారు.

అయితే. ఈ ఏడాది ఆ ప్రాంతంలో ఇండియా మొత్తంలో పన్నుల విధింపు విధానంగురించి సమగ్రంగా విచారణను జరిపించగలననికూడా శ్రీ దేశ్‌ముఖ్ అన్నారు.

ఇతోధికోత్పత్తిని సాధించడానికి పన్నుల తగ్గింపు అత్యవసరమని, అది పారిశ్రామిక రంగానికి ఉత్సాహం కలిగించగలదని వాణిజ్యవేత్తలు చేస్తున్న వాదనను ఖండించి ఇది కేవలం ఆదియాస ... అన్నారు.

(ఆం. ప్ర. వి.)

వినతి

మండలి అధ్యక్షుడు ... సూచనప్రాయంగా ... విధానంపట్ల ప్రభుత్వం వైఖరి పూర్తిగా మార్చుకోవడం అవసరమని, అప్పుడుగాని వాణిజ్యవేత్తలకు విశ్వాసం కలగదని అన్నారు.

ప్రస్తుతం అమలులోగల పన్నులు అత్యంత భారమైనవనీ, దేశం ఆర్థికాభివృద్ధికి అవరోధకరంగా వున్నవనీ అన్నారు.

ధరలను స్థిరీకరించడంలో ప్రభుత్వంతో వాణిజ్యవర్గాలు హృదయపూర్వకంగా సహకరించ గలవని భావించరాదన్నారు.

భారత పరిశ్రమలను ప్రయివేటుగా వృద్ధి చేయడానికిగాను ప్రపంచ దేశాలలో భారతీయ వాణిజ్యవేత్తలు అప్పుల విప్పించడానికి ప్రభుత్వం సహకరించాలని కోరారు.

ప్రయివేట్ వ్యాపారంద్వారామాత్రమే పరిశ్రమలు పూర్తిగా వృద్ధిగాంచగలవని చెప్పి, అమ్మకంపన్ను వసూలు విధానాన్ని సవరించాలని సూచించారు.

కాలిఫోర్నియా రాష్ట్రంలోని శాక్రమెంట్ సమీపంలో ఆదివారంరాత్రి ఒ విమానం కూలిపోయినందున అందులో వున్న పదిమంది మరణించారు.

ఆంధ్రరాష్ట్ర వ్యాయామ కళాశాలను నిర్మించే సందర్భంలో ఆంధ్ర స్థానిక సంస్థల అధ్యక్షుల సమావేశం విజయవాడలో ఈ నెల 1 వ తేదీ మధ్యాహ్నం జరుగుతుంది.

అమెరికాచే ఆంక్షల తొలగింపు

పెకింగ్ యాచన

టోకియో, ఏప్రిల్ 7.—చైనా విషయంలో విధించిన ఆంక్షలను రద్దుచేసి, మామూలుగా వాణిజ్య సంబంధాలు నెలకొనడానికై అమెరికా అంగీకరించగలదనే చైనీస్ కమ్యూనిస్టులు ఆశిస్తున్నారని పెకింగ్ రేడియో నేడు సూచించింది.

మాస్కో ఆర్థిక సభకు హాజరైన అమెరికన్ పత్రికా రచయితలతో చైనీస్ ప్రతినిధి నాన్ హాన్‌చాన్ ప్రసంగిస్తూ, చైనాపై విధించిన ఆంక్షలను అమెరికా రద్దుచేసే, ఉభయ దేశాలమధ్య వాణిజ్యం వెంటనే ప్రారంభం కాగలదని అన్నాడు. (యు. పి. ఐ.)

రాయదుర్గం, ఏప్రిల్ 6.—విన్న రాయదుర్గం రాణీఛత్రంలో కమ్యూనిస్టుపార్టీ బహిరంగసభ జరిగింది. సభకు శ్రీ మోపూరి చంద్రశేఖరం నాయుడుగారు అధ్యక్షత వహించారు.

మద్రాసు కౌన్సిల్‌కు రాజాజీని నామినేటు చేయడం, మైనారిటీగావున్న కాంగ్రెసువారికే ప్రభుత్వ అప్పగించడం, డెమోక్రాటిక్ ఫ్రంట్ మెజారిటీని గుర్తించక పోవడం మొదలైన గవర్నర్ చర్యలను వక్తలు విమర్శించారు ఈ విషయాలను ప్రభుత్వానికి ఎరుకపరుస్తూ కాంగ్రెసు ప్రభుత్వంపట్ల విశ్వాసరాహిత్యం తీర్మానం చేశారు.

తాజావార్తలు

న్యూఢిల్లీ, ఏప్రి 8.—ప్రస్తుతపు ఇండియా మంత్రివర్గం మే 13 వ తేదీవరకు అధికారంలో వుండి ఆ రోజున కొత్త ప్రెసిడెంట్‌కు రాజీనామా సమర్పించగలదని, ఆ రోజునే కొత్త మంత్రివర్గం అధికారం స్వీకరించగలదని కూడా తెలుస్తున్నది.

మే 6 వ తేదీన ప్రెసిడెంట్, మే 12 వ తేదీన వైస్ ప్రెసిడెంట్ ప్రమాణాన్ని స్వీకరించగలరనికూడా తెలుస్తున్నది. (మ. వి.)

అగ్రనాయక చర్చలకు బ్రిటిష్ ప్రధాని సంసిద్ధత

సమావేశంలో పండిట్ నెహ్రూ కూడా పాల్గొనాలని స్టాలిన్ పట్టుపట్టవచ్చునట

లండన్, ఏప్రిల్ 7—

పరిస్థితులు అనుకూలించే పక్షంలో మార్షల్ స్టాలిన్, ప్రెసిడెంట్ ట్రూమన్‌లతో సమావేశం జరపడం తనకు సమ్మతమని బ్రిటిష్ ప్రధాని మిస్టర్ చర్చిల్ నేడు కామన్సుసభలో పేర్కొన్నారు.

అగ్రరాజ్యత్రయ నాయకుల సమావేశం జరిగేటట్లయితే, అందులో ఇండియా ప్రధాని పండిట్ నెహ్రూకూడా పాల్గొనాలని మార్షల్ స్టాలిన్ పట్టుపట్టవచ్చునని యిక్కడి రాజకీయ వర్గాలవారు సూచించారు.

"1950 లో ఎన్నికలకు పూర్వం 1951 లోను సూచించిన విధంగా అగ్రరాజ్యత్రయం నాయకుల సమావేశం జరగాలని యిప్పుడు కూడా అభిప్రాయపడుతున్నారా" అని లేబర్ సభ్యుడు మిస్టర్ నార్మన్‌డాడ్ బ్రిటిష్ ప్రధానిని ప్రశ్నించారు.

అసలు తొందరపడే కంటె ప్రయత్నించి వైఫల్యం పొందితే ప్రజలు హర్షించగలరని మిస్టర్ డాడ్ అన్నారు.

మిస్టర్ చర్చిల్: ఈ సందర్భంలో నా అభిప్రాయం అప్పటికీ, యిప్పటికీకూడా మారలేదు.

మిస్టర్ ఇమాన్యుయెల్ షిన్వెల్ (లేబర్): మీరు మీ మనస్సును ఎందుకు మార్చుకోవలసి వచ్చింది, మళ్ళీ ఆదినుంచి ఆలోచించ నారంభించారా?"

మిస్టర్ చర్చిల్: మనస్సు మార్చుకున్నది మిస్టర్ షిన్వెల్ కాని, నేను కాదు. అప్పట్లో నేను ఈ అభిప్రాయం వెలిబుచ్చినపుడు "ఇదో ఎత్తు" అని ఆయన, ఆయనపార్టీ అన్న తర్వాతనే ఈ మార్పు జరిగివుంటారి" (ప్రభుత్వ పక్షంసభ్యుల హర్షం).

మిస్టర్ షిన్వెల్: అయితే అది ఒక ఎత్తు అని మీరు యిప్పుడు గ్రహించి, సమావేశం సంగతి ముఖ్యంగా ఊరుకున్నట్లా?

మిస్టర్ చర్చిల్: మురానం లేదు—అయిష్టం లేదు. అనుకూల పరిస్థితులు ఏర్పడితే, అటువంటి సమావేశానికి నేను సంతోషంతో ఒప్పుకొంటాను.

సుప్రీం సోవియట్ కౌన్సిల్‌లో క్రిందటి వారం అడుగబడిన ప్రశ్నకే స్టాలిన్ ఏమి సమాధాన మిచ్చాడని కన్సర్వేటివ్ సభ్యుడు మిస్టర్ [illegible] విలియమ్స్ అడిగాడు.

"నేను బ్రిటిష్ ప్రభుత్వం తరపున మాత్రమే సమాధానం చెప్పగలను"ని మిస్టర్ చర్చిల్ జవాబివ్వడంతో సభ్యులు నవ్వారు.

"అగ్రరాజ్యత్రయ నాయకుల సమావేశానికి మీరు త్వరలో ప్రయత్నించకపోతే, అసలు సమావేశం జరగడానికి అవకాశమే లేకపోవచ్చును గదా" అని మిస్టర్ నార్మన్‌డాడ్ సూచించగా, బ్రిటిష్ ప్రధాని జవాబివ్వలేదు.

మార్షల్ స్టాలిన్ మాస్కోలోని ఇండియా రాయబారి డాక్టర్ రాధాకృష్ణన్‌గారితో జరిపిన "ఇంటర్వ్యూ"పట్ల అమెరికన్ రేడియో, పత్రికలు కూడా ఎంతో శ్రద్ధాసక్తులు చూపినవి.

ఒక దేశం రాయబారి పదవీస్వీకరణ సమయంలోను, తద్విరమణ సందర్భంగాను మార్షల్ స్టాలిన్ ఇంటర్వ్యూ ఇవ్వటం గమనించదగ్గ విషయమని అనేకులు భావిస్తున్నారు.

"శాంతి స్థాపన"కు యిది రష్యా చేసిన మరొక యత్నమని కొందరు అన్నారు.

ఇండియా రాయబారితో జరిపిన "ఇంటర్వ్యూ"పై యిక్కడి రాజకీయ పరిశీలకులు ఈ ధోరణిలో వ్యాఖ్యానించారు.

మొదటిది: అగ్రరాజ్యాలకు చెందిన అతి ముఖ్యులైన నాయకుల మధ్య సంభాషణలకు రష్యా వాంఛిస్తున్నట్లు ఇండియా రాయబారి ద్వారా తెలియజేయడమే స్టాలిన్ ఉద్దేశమని నిశ్చయంగా చెప్పవచ్చు.

రెండవది: ప్రాచ్య, పాశ్చాత్యరాజ్యాల సమస్యలపై చర్చలో స్టాలిన్, ప్రెసిడెంట్ ట్రూమన్ లేగాక పండిట్ నెహ్రూకూడా పాల్గొనాలి.

మూడవది: యుద్ధంతో నిమిత్తంలేకుండా సమస్త సమస్యలను శాంతియుతంగా పరిష్కరించుకోవడం సంభవమనే అభిప్రాయాన్ని ప్రాచ్య, పాశ్చాత్యరాజ్యాలమధ్య శాంతికి కృషి చేస్తూవచ్చిన ఇండియాద్వారా తెలియజేయడమే యుక్తమని స్టాలిన్ తలపోశారు.

నాలుగవది: ఒక వారంక్రితమే స్టాలిన్ కొందరు అమెరికన్ పత్రికా సంపాదకులతో ముచ్చటిస్తూ కమ్యూనిజం, కేపిటలిజం ఒకదాని సరసన నొకటి మనగలవని, అగ్రరాజ్యాల నాయకుల సమావేశం ఫలప్రదం కావచ్చునని వ్యయంగా సూచించినమీదట యిప్పుడు శాంతిస్థాపనాభిలాషను పునరుద్ఘాటించారు.

అయిదవది: అగ్రరాజ్యాలమధ్య శాంతి సామరస్యాల సంఘటనలో ఇండియా ప్రముఖ బాధ్యతను నిర్వహించగలదని సూచించడం కోసమే స్టాలిన్ డాక్టర్‌రాధాకృష్ణన్‌ను ఆహ్వానించి వుండవచ్చు.

ఆరవది:—రష్యా ప్రతిపాదిస్తున్న శాంతికి రెండే ప్రత్యామ్నాయ మార్గాలు కలవు. ఒకటి రాయబారాల ద్వారా, వాణిజ్యాభివృద్ధి ద్వారా శాంతి స్థాపన. మరొకటి క్రిమి, యాటంబాంబులుకూడా ప్రయోగించబడగల మహా మహా భయానక సమరం.

ఏడవది: ఒక ప్రముఖ వ్యాఖ్యాత ఈ సందర్భంలో అన్న దిది:—సరియైన అదనుచూసే స్టాలిన్ ఈ సూచన చేశారు. అమెరికా వైదేశిక నీతికి అధిక ప్రాధాన్యంగల అధ్యక్షపదవి ఎన్నికల ప్రచారం ప్రారంభం కానున్న సమయంలోనే ఈ ప్రకటన జరిగింది. జర్మనీ విభజన యిక తప్పనిసరైనని పాశ్చాత్య రాజ్యాలు నిర్ణయించి, తదనుగుణంగా ఏ చర్యలకైనా పూనుకోవడానికి ముందుగానే కూడా జరిగింది.

"కొరియాలో యుద్ధం పునః ప్రజ్వరించ వచ్చునని, ప్లేగువంటి మహామారి వ్యాధులు సంభవించవచ్చునని ముఖ్యంగా ఆసియా ప్రజలు భయపడడానికి అవకాశమిస్తున్నది.

రష్యా శాంతి సూచనగా నాన్ కమ్యూనిస్టు రాజ్యాలు ప్రస్తుతం సాగిస్తున్న రక్షణ సన్నాహాలను అగ్రరాజ్యత్రయం సంభాషణలు జరుపుతూ వుండగా విరమించుకొనే పరిస్థితిని కలిగించవచ్చు.

సమావేశానికి అవకాశం లేదట

డాక్టర్ రాధాకృష్ణన్ బుధవారంనాడు లండన్‌కు వచ్చి వుండే 48 గంటలలోను అగ్రరాజ్యనాయకులమధ్య సమావేశం విషయమై కొత్త ప్రయత్నాలు ఏమీ జరగకపోవచ్చునని బ్రిటిష్ రాజకీయవర్గాలవారు భావిస్తున్నారు.

ఈ 48 గంటలలోను చాలభాగం డాక్టర్ రాధాకృష్ణన్ ఆక్స్‌ఫర్డ్‌కు వెళ్ళిరావడానికే సరిపోతుంది. బ్రిటిష్ మంత్రులతో సంభాషించడానికి ఆయన ప్రయత్నించే సూచనలు కానరావడం లేదని, ముందు తన ప్రభుత్వానికి ఈ సంగతి నివేదించవచ్చునని వీరు అన్నారు.

ఫ్రెంచి పత్రిక "పారిస్ ప్రెస్" నేటి సాయంకాలం సంచికలో "రాధాకృష్ణన్-స్టాలిన్ సమావేశం, స్టాలిన్ ఇండియా మధ్యవర్తిత్వాన్ని కోరుతున్నారా?" అని శీర్షిక పెట్టింది.

"ఇండియా మధ్యవర్తిత్వానికి అవకాశం లేకపోలేదు. ఎప్పటికీ సోవియట్ అధికారులు ఏ విదేశ రాయబారికీ [illegible] యంలో ఇంత ఘనమైన సన్మానం చేసి వుండలేదు [illegible]" అని కూడా ఈ పత్రిక అన్నది.

స్టాలిన్ చిత్తశుద్ధి

"డెయిలీ గ్రాఫిక్" హెచ్చరిక

మరొక యుద్ధప్రమాదం తగ్గడానికి అనుగుణంగానే మాస్కోనుంచి శాంతి మాటలు వెలువడుతున్నప్పటికీ, ఉన్నట్టుండి మరొక [illegible] యాటంబాంబులు కేవలం తమ [illegible] గ్రహించిన పాశ్చాత్యరాజ్యాలు, [illegible] లోని యితర స్వతంత్రరాజ్యాలు [illegible] చేసుకొనే సన్నాహంపైనే [illegible] త్యాపకం, విరోధం ఆధారపడుతాయని "డెయిలీ గ్రాఫిక్" పత్రిక వ్రాసింది.

కాశ్మీర్‌కు దగ్గరదారి

పఠాన్‌కోట్-ముఖేరియా రైలు మార్గానికి ప్రారంభోత్సవం

కాశ్మీర్ స్పెషల్ ట్రెయిన్, ఏప్రిల్ 7— ఇండియా ప్రభుత్వం రవాణా మంత్రి శ్రీ ఎన్. గోపాలస్వామి అయ్యంగార్ ముఖేరియా-పఠాన్‌కోట్ మధ్య 27 మైళ్ళ పొడవు బ్రాడ్ గేజ్ రైలుమార్గానికి నేడు ప్రారంభోత్సవం చేయడంతో కాశ్మీర్ లోయ ఇండియన్ యూనియన్‌కు మరికొంత సన్నిహితమైంది.

ఈ రైలుదారిని వేయడానికి రెండేళ్ళు పట్టింది. మూడు కోట్ల 77 లక్షల రూపాయలు ఖర్చయాయి. ఈ రైలుదారి ప్రక్కనే పాత మొగలీరోడ్డును అనుసరించి రోడ్డుకూడా వేయబడుతున్నది. ఈ రైలు మార్గానికి పఠాన్‌కోట్ స్టేషన్‌లో ప్రారంభోత్సవం జరిపినప్పుడు కాశ్మీర్ ప్రధాని షేక్ అబ్దుల్లా, ఉపప్రధాని బక్షీ గులామ్ మొహమ్మద్, మున్నగు ఉన్నతాధికారులు, వేలకొలది ప్రజలు పాల్గొన్నారు. శ్రీ అయ్యంగారి మీ వియేవర్ లివర్‌ను నొక్కగానే సిగ్నల్ పడింది. ఆయన స్పెషల్ ట్రెయిన్ గర్జిస్తూ బయలుదేరగా జనం కరతాళధ్వనులు చేశారు.

ఈ కొత్త రైలుదారివల్ల [illegible] లోని అతి సుందర ప్రదేశాలు కూలూ, కాంగ్రా లోయలకు అమృత్‌సర్‌నుంచి చుట్టూ తిరగ నక్కరలేకనే సరాసరి ప్రయాణం చేయవచ్చు.

దీనికి ప్లానువేయడం మొదలు పనులన్నీ పూర్తిగా భారతీయులే చేశారని, రైల్వేబోర్డు అధ్యక్షుడు శ్రీ ఇ. వి. బక్సార్ అన్నారు. ఈదారి చిన్నదైనా అతిముఖ్యమైనదని శ్రీ అయ్యంగార్ అన్నారు. రైల్వే భారత ప్రభుత్వం అధీనానికివచ్చి ఐదేళ్ళ అయిందని, రైల్వేలో పనిచేస్తున్న పెక్కుమంది విదేశీయులు వెళ్ళిపోయి, నేడు వారి స్థానంలో భారతీయులే పనిచేస్తున్నారని, మనవారు పెక్కు విషయాలలో తమ శక్తిసామర్థ్యాలు చూపిరి, 33 వేల మైళ్ళ పొడవు రైలుదారి దాదాపు 10 లక్షల మంది ఉద్యోగులుగల రైల్వేలు నిర్వహించిన సమర్థతకు ఏదీ దాటు రాదని అన్నారు.

కాశ్మీర్ సమస్యపట్ల సిరియా శ్రద్ధ

లాహోర్, ఏప్రిల్ 8—పాకిస్తాన్‌లో ఫ్రెంచి రాయబారి నేడు రావల్పిండినుంచి పాకిస్తాన్ పక్షంలోవున్న కాశ్మీర్ ప్రాంతానికి వెళ్తున్నారు.

పాకిస్తాన్‌లో ఈజిప్టు రాయబారి అబ్దుల్ వహాబ్ అజ్జాం బే, సిరియా మాజీ మంత్రి [illegible] "కాశ్మీర్"లో [illegible] ప్రతిష్ఠా, కాశ్మీర్ సమస్యగా భావిస్తు [illegible] కొట్టబడం కోసం [illegible] స్తుదని అవసరమైతే సిరియా సాయుధ వాలంటీర్లను పంపడానికి సిద్ధంగా వున్నదని అన్నట్టు పాకిస్తాన్ రేడియో ప్రకటించింది.

ముస్లిం దేశాలకు సమైక్యంగా వుండాలనే భావం ముస్లిం ప్రజలలో ఏర్పడిందని, ముస్లిం దేశాలను ఎదుర్కొనే సమస్యల పరిష్కారానికి తగిన ముస్లిం రాజ్యాల కూటమి ఏర్పడే సూచనలున్నాయని ఆయన ప్రసంగించారట.

గ్రాహం నివేదిక

యునైటెడ్‌నేషన్స్, ఏప్రిల్ 7—కాశ్మీర్ మధ్యవర్తి డాక్టర్ గ్రాహం భద్రతాసంఘానికి కాశ్మీర్ విషయమై తన నివేదిక అందజేసే ముందు ఇండియా-పాకిస్తాన్ ప్రతినిధులతో సంప్రతిస్తాడని ఒక ఏజన్సీ వార్తవల్ల తెలుస్తున్నది.

పక్తూనిస్తాన్ స్వాతంత్ర్యోద్యమం

సర్వతోముఖంగా నిర్వహణకు కృషి

కాబూల్, ఏప్రిల్ 7—ఇటీవల మియాన్ మేరాలో జరిగిన ఓరకజీ జాతివారి సమావేశంలో పక్తూనిస్తాన్ స్వాతంత్ర్యోద్యమాన్ని అన్ని ప్రాంతాలలోను సమగ్రంగా, సర్వతోముఖంగా నిర్వహించే నిమిత్తమై రాబియా ఖేల్‌లో పర్యటన చేయాలని తీర్మానించడం జరిగింది. ఓరకజీ జాతివారు పీరకారికి చెందిన వారని ప్రతీతి. ఈ సమావేశంలో 27,000 మంది పాల్గొన్నారు.

స్టర్లింగ్ ప్రాంతం సమస్యలు

మే నెలలో సమాలోచనలు

లండన్, ఏప్రిల్ 7— కామన్‌వెల్తు దేశాల ఉన్నతాధికారులు, అర్థికనిపుణులు వేసవి ప్రారంభంలో యిక్కడ ప్రయివేటుగా సమావేశమై స్టర్లింగ్ ప్రాంతం తాజా పరిస్థితులను గురించి చర్చించగలరని బ్రిటిష్ కోశాంగశాఖ ప్రతినిధులు నేడిచ్చట చెప్పారు. ఈ సమావేశానికి తేదీ నిర్ణయం జరగలేదు కాని, మే నెలలో జరగవచ్చునని చెప్పబడుతున్నది.

బెంగాల్‌లో డిటెన్యూలు

34 మంది విడుదలకు ప్రభుత్వ నిర్ణయం

కలకత్తా, ఏప్రిల్ 7—ప్రస్తుతం డిటెన్షన్‌లో వున్న ఏడుగురు కాంగ్రెస్ సభ్యులతో పాటు 34 మంది పశ్చిమ బెంగాల్ డిటెన్యూలు విడుదల చేయబడగలరని అతి విశ్వసనీయంగా తెలుస్తున్నది. ఇటీవల వీరిపై చేయబడిన ఆరోపణల పరిశీలన జరిగింది. వీరి విడుదలకు ఏప్రిల్ 9 వ తేదీన ఉత్తరువులు జారీచేయబడగలవని అతి విశ్వసనీయంగా తెలుస్తున్నది.

ఈ 34 మందిలోను 33 మంది కమ్యూనిస్టులు, ఒకరు సోషలిస్టు.

రెవెల్యూషనరీ కమ్యూనిస్టు పార్టీ వారి దర్యలు ఇంచుమించు యుండగా నశిపిన్నందున, వారిపట్ల ప్రభుత్వ వైఖరి మారలేదని ఒక ప్రభుత్వ ప్రతినిధి అన్నారు.

రెవెల్యూషనరీ సోషలిస్టుపార్టీ డిటెన్యూలు కాక, మొత్తం 184 మంది కమ్యూనిస్టు, రెవెల్యూషనరీ సోషలిస్టుపార్టీ డిటెన్యూలు పశ్చిమ బెంగాల్ జైళ్ళలో వున్నారు.

ప్రభుత్వం గత ఫిబ్రవరి నెలలో ఇద్దరు [illegible] తోపాటు [illegible]

టునీసియా వివాదంపై భద్రతాసంఘంలో సమగ్ర చర్చకు అమెరికా ఆమోదం

మిత్రరాజ్య సమితి, ఏప్రిల్ 7—

టునీసియా ఫ్రాన్సుల వివాదాన్ని భద్రతాసంఘం సమగ్రంగా చర్చించాలనే సూచనను గురువారంనాటి భద్రతాసంఘం సమావేశంలో యునైటెడ్ స్టేట్స్ బలపరచడం సర్వవిధాల సంభవమని యిక్కడి పరిశీలకులు సూచిస్తున్నారు.

పాకిస్తాన్ ప్రతినిధి మిస్టర్ అహమ్మద్ బొఖారి మొన్నటి సమావేశంలో చేసినవాదం, విజ్ఞాపన అమెరికన్ విదేశాంగ శాఖాధికారులకు, అమెరికన్ ప్రతినిధివర్గాల సభ్యులకు నచ్చడమే అమెరికావైఖరి ఈ విధంగా మారడానికి కారణమని ఒక ప్రతినిధి అన్నారు.

సమితి సభ్యత్వం కల రాజ్యాల సంఖ్యలో అయిదవవంతు రాజ్యాలు "ఫ్రాన్సు—టునీసియాల" మధ్య వివాదం ఏర్పడ్డట్లు భావించి నప్పుడు దానిని వినడానికికూడా వీలులేనట్లు త్రోసివేయడం అక్రమమనే మిస్టర్ బొఖారి వాదించారు.

లండన్‌లో బ్రిటిష్ విదేశాంగమంత్రి మిస్టర్ ఈడెన్ కామన్సు సభలో మిస్టర్ ఫెన్నర్ బ్రాక్వే అడిగిన ప్రశ్నకు జవాబిస్తూ ఫ్రెంచివారు, టునీసియనులు ఈ వివాదాన్ని తమకు తామై పరిష్కరించుకోడానికి సాధ్యమైన సర్వ ప్రయత్నాలు జరగాలని, టునీసియా ప్రధాని మంత్రివర్గ నిర్మాణాన్ని నేడు పూర్తిచేస్తున్నందున ఫ్రాన్సు సూచించిన సంస్కరణలను రాజకీయ పక్షాలన్నీ పరిశీలించవచ్చునని అన్నారు.

ఈ వివాదంలో అంతర్జాతీయంగా జోక్యం పెట్టుకోవడం ఫలప్రదం కాకపోవచ్చునని తాను విశ్వసిస్తున్నానని కూడా మిస్టర్ ఈడెన్ అన్నారు.

టునీసియన్ మంత్రివర్గ నిర్మాణం సంపూర్తి

ట్యునిస్, ఏప్రిల్ 7—టునీసియన్ ప్రధాని సలా ఎడీన్ బకోష్ తనమంత్రుల జాబితాను ఫ్రెంచి రెసిడెంట్ జనరల్ జీన్ డి హాట్లోక్‌కు నేడు అందజేశారు. అయితే ఆ జాబితాను నేటి రాత్రి ప్రకటించవలదని కోరాడని తెలుస్తున్నది.

అనధికారపూర్వకంగా మంత్రివర్గంలో ఈ సభ్యులున్నారని వ్యక్తమౌతున్నది.

సలావుద్దీన్ బకోష్: ప్రధాని, తియెబ్ బెన్ మిరియా: దేశీయ మంత్రి, డాక్టర్ గాపిన్ ఆరోగ్య మంత్రి; సదోక్ డి కాకీ, న్యాయ మంత్రి సలాఎరీనెరిపా వ్యవసాయ మంత్రి.

సంస్కరణలను పరిశీలించేనిమిత్తం నియమించబడగల టునీసియన్-ఫ్రాన్సు కమిషన్ జాబితాను కూడా మంత్రులపేర్లను [illegible] ప్రకటించవలెనని ప్రధాని అనుకొన్నప్పటికీ, తాను [illegible] మంది కమిషన్‌లో [illegible] నందున ఆ ఉద్దేశాన్ని [illegible] ప్రధాని విరమించుకొన్నట్లు నిన్నరాత్రి తెలియవచ్చింది.

పుదుచ్చేరిలో ఫ్రెంచివారి దమన నీతి

న్యూఢిల్లీ, ఏప్రిల్ 7—ఫ్రెంచివారి కలోనియల్ విధానం మానవత్వానికే ప్రమాదం తెచ్చిపెట్టగలదని "వతన్" అనే ఇస్తాంబుల్ (టర్కీ) పత్రిక ఎడిటర్ మిస్టర్ అహ్మద్‌యమీన్ ఎల్మన్ నేడిచ్చట చెప్పారు. పుదుచ్చేరినుంచి వచ్చిన ముగ్గురు శరణార్థులతో మద్రాసులో తాను జరిపిన సంభాషణలను గురించి ఆయన ఒకవ్యాసంవ్రాస్తూ ఆ శరణార్థుల "గోడు" ను ప్రపంచప్రజలు వినవలసి వుంటుందని హెచ్చరించారు.

"గుజరాత్, కథియవాడ్‌లలోని వేదాంతులు మేనెల రెండు, మూడు, నాలుగుతేదీలలో బారోడ్‌లో సమావేశమై తాత్విక చర్చలను సాగించనున్నారు.

చిత్రవధకు గురైన మలయా భారతీయుడు

సింగపూర్ పోలీసులతో భారతప్రతినిధి చర్చ

సింగపూర్, ఏప్రిల్ 7—గడచిన శెలంగావాడి స్టేట్‌లో క్లాంగ్ పోలీసు లాకప్‌లో తన భర్త, శ్రీ కాళిముత్తును పోలీసులు కొట్టి చంపివేశారని శ్రీమతి రాయి అమ్మ చేసిన ఫిర్యాదుపై కౌలాలంపూర్‌లో ఇండియా ప్రభుత్వ ప్రతినిధి మలయా ఫెడరల్ ప్రభుత్వం పోలీసు అధికారులతో చర్చలు ప్రారంభించారు.

శ్రీ కాళిముత్తు వయస్సు 25 సంవత్సరాలు. ఈయన ఫిబ్రవరి ఉదయం ఒక దుకాణంలో కాఫీ త్రాగుతుండగా అకారణంగా అరెస్టు చేయబడ్డాడని, అధికారులు అరెస్టుకు కారణాలు తెలుపలేదని, కోర్టువారు కేసు వాయిదా వేసిన తర్వాత ఆయనను లాకప్పులో పెట్టారని శ్రీమతి రాయిఅమ్మ తన ఫిర్యాదులో తెలిపింది.

"మార్చి 26 వ తేదీ ఉదయం జిల్లా ఆస్పత్రిలో నా భర్త మరణించిన తర్వాత, మరణ కారణం తెలిసింది. ముగ్గురు పోలీసులు క్రితంరాత్రి ఆయనను లాకప్పులో చితక బాదినారట. తనను అరెస్టు చేసినప్పుడు ఒక మలై పోలీసు తనముకొట్టినట్లు శ్రీ కాళిముత్తే మరణ వాఙ్మూలంలో తెలిపాడు." అని ఆమె తన ఫిర్యాదులో ఆరోపించింది.

సూయజ్ రక్షణపై కెయిరోలో చర్చ

కొన్ని అంశాలపై ఒడంబడిక!

అమెరికా రాయబారి వివరణ

కెయిరో, ఏప్రిల్ 7—కెయిరోలోని అమెరికన్ రాయబారి మిస్టర్ జెఫర్సన్ కాఫెరీ నేడు ఈజిప్షియన్ ప్రధాని హిలాలీ పాషాను కలుసుకోవడంతో ఆంగ్లో-ఈజిప్షియన్ సంభాషణలు తిరిగి క్లిష్టస్థితిలో పడ్డట్టు వదంతులు వ్యాపించాయి.

అయితే మిస్టర్ కాఫెరీ ఆ తర్వాత పత్రికా విలేకరులతో మాట్లాడుతూ కొన్ని అంశాలలో తన ప్రయత్నాలు ఫలించాయని అన్నారు.

మిగిలిన సమస్యలు త్వరలోనే పరిష్కారం కాగలవని మధ్యప్రాచ్యరక్షణపై ఆ తర్వాతనే చర్చ జరగగలదని ఆయన అన్నారు.

మిస్టర్ కాఫెరీతో సమావేశానికిముందు ప్రధాని హిలాలీపాషా బ్రిటిష్ రాయబారి సర్ రాల్ఫ్ స్టీవెన్‌సన్‌తో 45 నిమిషాలు చర్చించారు.

సమావేశానంతరం "వివాద పరిష్కారానికి మార్గాలను ఇంకా పరిశీలిస్తున్నాము" అని బ్రిటిష్ రాయబారి పత్రికావిలేకరులతో అన్నారు.

ఈజిప్టు విదేశాంగమంత్రి కూడ ఇదే అభిప్రాయాన్ని వెలిబుచ్చారు.

సూడాన్ సమస్య యిప్పటికీ అపరిష్కృతంగానే వున్నదని అభిజ్ఞవర్గాలవారు అన్నారు.

అమెరికాకు ఇండియా వెండి బాకీ

న్యూఢిల్లీ, ఏప్రిల్ 7—యుద్ధకాలంలో అమెరికానుంచి అరువు-కౌలు ప్రాతిపదికపై ఇండియా తీసుకున్న 2260 లక్షల ఔన్సుల వెండిని ఇండియా తిరిగి చెల్లించవలసి వున్నది. శాంతి ఒడంబడిక అనంతరం అయిదుసంవత్సరాలకు ఈ బాకీ చెల్లించాలనే షరతుకు అప్పుడు అంగీకరించబడినది. జపాన్ శాంతిఒడంబడిక నెలరోజులలోనే అమలులోనికి రాగలదు. కనక 57 నాటికి ఈ వెండిని యిచ్చివేయవలసి వున్నదన్నమాట. (మ. వి.)

షిల్లాంగ్‌లో సోమవారంనాడు ప్రపంచ ఆరోగ్య సంస్థ దినోత్సవం జరుపబడింది. ఆ సంస్థ కాబూరు నినాదాలు గల అట్టలతో పుర వీథులలో ఊరేగింపులు నడిచినవి.

ఆర్ జడి-358 మోడలు
6 ట్యూబు,
3 బేండ్సు, ప్లాస్టిక్ కేబినెట్
రూ. 395/- లు.

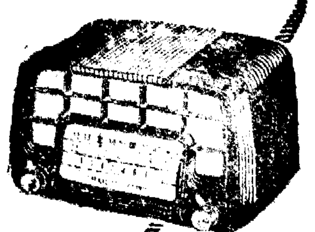

ఆర్ జడబ్ల్యు 660-బి మోడలు
5 ట్యూబు, 3 బేండ్సు,
వాల్‌నట్ కేబినెట్
రూ. 445/- లు.

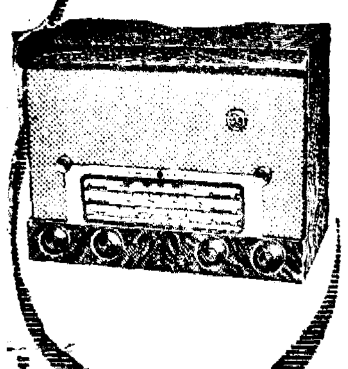

INTERNATIONAL GENERAL ELECTRIC CO. (INDIA) LTD.
BOMBAY, CALCUTTA, BANGALORE

IAEC
[illegible] ఇంజనీర్స్
కంపెనీ (మద్రాసు) లి.
[illegible] రోడ్డు, మద్రాసు—2.
[illegible] లిమిటెడ్, ఎర్నాకుళం
[illegible] లిమిటెడ్.
[illegible], కోయంబత్తూరు.
[illegible] అండ్ కో., నెల్లూరు.
రేడియో కంపెనీ, గుంటూరు
[illegible] ఇండస్ట్రియల్ ఎంటర్‌ప్రైజెస్, విజయవాడ.
[illegible]: విశ్రామ్ ట్రేడింగ్ కంపెనీ, రాజమండ్రి.
[illegible]: జనరల్ ట్రేడింగ్ కంపెనీ, వైజాగ్.
[illegible]: జగన్నాథ్ కేశవన్, అరకోణం.
[illegible] సూక్, ఊటి.
[illegible]: గుప్త ట్రేడింగ్ కంపెనీ, రేడియో డీలరు, నంద్యాల.

రిబ్బనులు
పలురకములు దొరకును
శాటిన్
మందము మరి నునుపు
జరీ మరియు సాదా
ధరలు — సరసము
నిర్వహణము—సత్వరము
పనితనము—శ్రేష్ఠము
వలయువారు:
క్రింది చిరునామాకు వ్రాయుడు.
అలంకార్ రిబ్బనులు
[illegible]పేట బెంగుళూరు—2.

[illegible] కమ్మర్షియల్
[illegible] లిమిటెడ్
విజయవాడ
★
సీజన్ డిపాజిట్లు
హెడ్డాఫీసులోను, బ్యాంకు బ్రాంచీలలోను సీజను డిపాజిట్లు మూడునుంచి తొమ్మిది నెలలవరకు రూ. 100/- లు అంతకు పైన అంగీకరించబడును. సంవత్సరమునకు నూటికి రూ. 4-8-0 ల చొప్పున వడ్డీ యివ్వబడును.
ఘ. సూర్యనారాయణ,
మేనేజింగు డైరెక్టరు.

విశాలాంధ్రలో విజయవంతముగా నడుచుచున్న చిత్రము!
2 వ వారము
ఏ. యస్. వారి

"ఆడబ్రతుకు"
హాస్య, గాన పూరితమైన మనోహర ప్రణయ గాథ!
డైరెక్టర్: వి. ఏ. సుబ్బారావు
చన్ప్రియా రిలీజ్

ఇప్పుడు పుష్కలంగా సప్లయిచేయబడుతున్నది!
లిస్టరిన్
టూత్ పేస్ట్
లిస్టరిన్ టూత్‌పేస్ట్ మీ దంతములకు తళతళమను కాంతి వికాసము నిచ్చి, మీ చిరునవ్వుకు సహజ అందమును కల్గించి, నోటికి మనోహరముగానూ, శ్వాసమధురంగాను గంటలాది ఉండునట్లు చేయును.

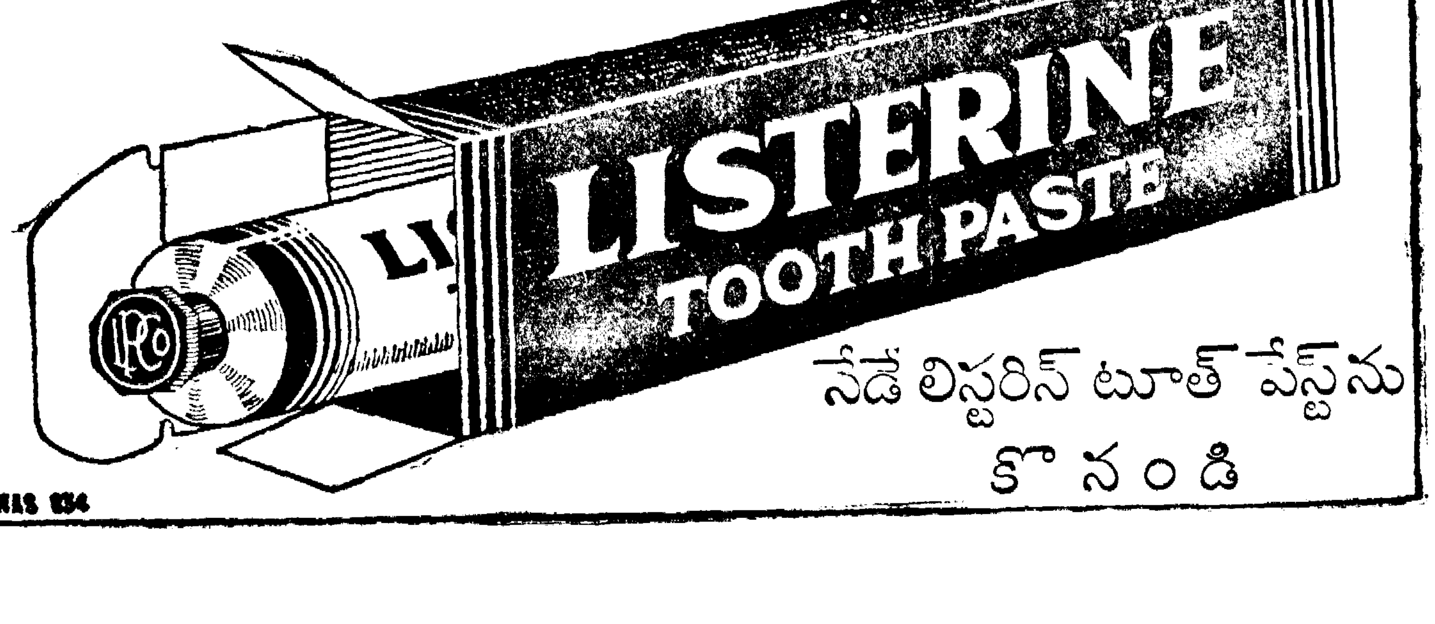

నేడే లిస్టరిన్ టూత్ పేస్ట్‌ను
కొనండి
WAS 834

చెన్నపురి

మద్రాసు, ఏప్రిల్ 8 — మద్రాస్ గవర్నర్ సీనియర్ ఏ. డి. సి. కెప్టెన్ భగవాన్ దాస్ సెలవుపై వెడుతున్న మేజర్ పి.ఎస్. రెడ్డిగారి స్థానే గవర్నర్ మిలిటరీ సెక్రెటరీగా నియమింపబడినారు.

శేవరి హైస్కూలు (మైలాపూర్) ఆటల పోటీల, సాహిత్యపుపోటీల బహుమాన ప్రదానోత్సవం బుధవారం సాయంకాలం 4-30 గంటలకు స్కూలు ఆవరణలో జరుపబడుతుంది. ఫిజికల్ ఎడ్యుకేషన్ చీఫ్ ఇన్‌స్పెక్టర్ శ్రీ ఏ. పద్మనాభం నాయుడుగారు అధ్యక్షత వహిస్తారు.

జీత భత్యాలు గురించి మహారాణీ టాకీసు యజమానులకు, కార్మికులకు ఉత్పన్నమైన వివాదం ట్రిబ్యునల్ పరిష్కారానికి పంపబడింది.

అశ్రద్ధగా, అతివేగంగా కారునడిపి ఒక గర్భిణి మరణానికి కారకుడైనందువల్ల జరిమానా విధించబడిన శ్రీ గోవిందస్వామినాథన్ గురించి, ఆయన నిర్వహిస్తున్న స్టేట్ ప్రాసిక్యూటర్ పదవి గురించి జడ్జిమెంటు కాపీ రాగానే ప్రభుత్వం పరిశీలనజరిపి తగునిర్ణయం చేయవచ్చునని తెలుస్తున్నది.

మద్రాసు సంస్కృత కళాశాల

విరాళాలకు విజ్ఞప్తి

మద్రాసు, ఏప్రిల్ 8 — మద్రాసు సంస్కృత కళాశాల సంస్థాపక దినోత్సవం నిన్న సాయంకాలం కళాశాల ఆవరణలో హైకోర్టు న్యాయమూర్తి శ్రీ టి. ఎల్. వెంకట్రామ అయ్యర్ అధ్యక్షతను జరిగింది. కళాశాల సంస్థాపకులు స్వర్గీయ వి. కృష్ణస్వామి అయ్యర్ సాహిత్యసేవ, స్వతంత్ర దృక్పథం, ప్రజాసేవ కొనియాడుతూ ప్రముఖులు ప్రసంగించారు.

శ్రీ కె. బాలసుబ్రహ్మణ్య అయ్యర్ సంస్కృత కళాశాల కృషిని సమీక్షిస్తూ మరి నాలుగేండ్లలో ఈ సంస్థ స్వర్ణోత్సవం జరుపుకొనబోతున్నదన్నారు.

వేదాంతం, ధర్మశాస్త్రం, వంద్య, యోగం, మంత్రశాస్త్రం, జ్యోతిషశాస్త్రం మున్నగు ప్రాచ్యశాఖలలో పీఠం నిర్వహించాలనే తలంపుతో కళాశాలను స్థాపించినామనీ, అయితే ఆర్థికంగా చిక్కులు వచ్చినవనీ చెప్పిందారు. ప్రభుత్వం, ప్రాచ్యకళాభిమానులు ఇతోధికంగా సహాయం చేసి సంస్థాశయం నెరవేర్చగలరని ఆశిస్తున్నట్లు తెలియజేశారు.

[...]ండ్ కంపెనీకి చెందిన శ్రీ టి కృష్ణస్వామిగారు 5000 రూపాయలు డిప్యూటీ పేస్ కన్‌సర్వేటర్ ఇంజనీర్. శ్రీ ఎస్. రాజగోపాలన్ 500 రూపాయలు విరాళం ఇచ్చినట్లు వెల్లడించారు. మొదటి విరాళంపై వచ్చే వడ్డీతో రెండు స్కాలర్‌షిప్పులు, రెండవ విరాళం వడ్డీతో ఒక బహుమతి విద్యార్థులకు యివ్వగలమని తెలియపరిచారు.

శ్రీ ఎస్ రామస్వామిఅయ్యర్, శ్రీ కె.ఎల్. వెంకట్రామ అయ్యర్ ప్రభృతులు కృష్ణస్వామి అయ్యర్ సాంస్కృతిక సేవకు జోహారు అర్పిస్తూ ప్రసంగించిన పిమ్మట, శ్రీ కె. ఎస్. రామస్వామిశాస్త్రిగారు సదస్యులకు వందన సమర్పణ చేశారు.

హైదరాబాద్ అసెంబ్లీ ప్రథమ సమావేశం సమాప్తి

రాజప్రముఖ్ కు ధన్యవాదాలు; మంత్రుల, స్పీకర్ జీతాల బిల్లులకు ఆమోదం

హైదరాబాద్, ఏప్రిల్ 7 — రాజప్రముఖ్ కు ధన్యవాదాల సమర్పణ తీర్మానం ఆమోదించిన మీదట హైదరాబాద్ అసెంబ్లీ సమావేశం సమాప్తమైంది.

అంతకుముందు మునిసిపల్ కార్పొరేషన్ సవరణల బిల్లు ఆమోదించబడింది.

రాజప్రముఖ్ అభినందనతీర్మానాన్ని, నిజాం నవాబు బర్తరఫ్, భాషాప్రయుక్తంగా సంస్థానం విభజన, జాగీర్ల రద్దును గురించి కేంద్ర ప్రభుత్వానికి సిఫార్సు, ప్రివెంటివ్ డిటెన్షన్ చట్టం రద్దు, రద్దు సాధ్యంకాకపోతే, హైదరాబాద్ సంస్థానానికి దాని మినహాయింపు మున్నగువాటి విషయమై సూచించిన సవరణల సంగతి ఏమైందని ప్రతిపక్ష నాయకుడు శ్రీ వి. డి. దేశ్‌పాండే ప్రశ్నించాడు. సవరణలన్నీ త్రోసివేయబడినాయని, దానికి కారణాలు తర్వాత తెలుపబడుతాయని స్పీకరు సమాధానమిచ్చారు.

ఆంధ్రమహాసభ కమ్యూనిస్టు పార్టీలపై నిషేధం తొలగించాలని, పౌరస్వత్వాలకు రక్షణ కల్పించాలని దాదాపు 50 వేలమంది ప్రజల సంతకాలతో శాసనసభ్యులకు అందజేసిన మెమోరాండం శ్రీ ఆనందరావు (పి. డె. ఫ్ర) తనకు అందజేశారని, మెమోరాండం పిటిషన్ కమిటీకి పంపబడినదని కూడా స్పీకర్ తెలిపారు.

మంత్రుల జీతాలబిల్లు రెండు గంటల వాదోపవాదాల తర్వాత ఆమోదించబడింది. మంత్రుల జీతాలు 1000 రూపాయలు మాత్రమే వుండాలని పెసెంట్స్ వర్కర్స్ పార్టీ సభ్యుడు శ్రీ ఉద్ధవరావ్ ప్రతిపాదించిన సవరణ వోటుకు పెట్టగా వీగిపోయింది. అనుకూలంగా 73 వోట్లు, ప్రతికూలంగా 87 వోట్లు వచ్చాయి.

జీతాలబిల్లుపై చెలరేగిన వాదోపవాదాలకు ముఖ్యమంత్రి సమాధానం చెబుతూ, మంత్రులు తమ పనికే తమ సమయమంతా వినియోగించదలచుకుంటే, డబ్బు ఇబ్బంది వుండకూడదని, దేశమంతటా మంత్రులకు ఒకేరకమైన జీతాలు వుండాలనే విషయమై ఏ. ఐ. సి. సి. నిర్ణయాన్ని ఎదురుచూస్తున్నామని, కాని మంత్రుల జీతం వేయిరూపాయలు చాలునా, వేయిన్ని అయిదువందలు వుండాలా అనే విషయమై హైకమాండ్ ఇంకా నిర్ణయించలేదు గనుక ఈ బిల్లు అవసరమైందని, ఒకరకపు జీవితస్థాయికి మాత్రమే ఈజీతం సరిపోతుందని అన్నారు.

13 మంది మంత్రు లున్నప్పటికీ పెద్దోడి మంత్రివర్గంలోని ఎనిమిదిమంది మంత్రుల ఖర్చుకన్న తక్కువ ఖర్చేనని, ముందుకన్న 30 వేల రూపాయలు పొదుపు జరిగినదని అన్నారు.

శ్రీ ఉద్ధవరావ్ తన సవరణపై ప్రసంగిస్తూ, బడ్జెటులో 32 లక్షల రూపాయల లోటునుబట్టి మంత్రుల జీతాలు నిర్ణయించబడాలని, హైదరాబాద్ కన్న ఇబ్బడి రాబడిగల బొంబాయి రాష్ట్రంలో తొమ్మిదిమంది మంత్రు లుండగా ఇక్కడ 13 మంది మంత్రులుండడం అనవసరమని విమర్శించారు.

స్పీకరు, డిపిస్పీకరు జీతాల సవరణ బిల్లు కూడా ఆమోదించబడింది. ఈ బిల్లు ప్రకారం స్పీకర్ కు 1250 జీతం, కారు మున్నగువాని కోసం 500 రూపాయలు బత్తెం వుంటాయి. ఉచిత గృహవసతి కల్పించబడుతుంది.

డిపి స్పీకర్ కు 750 రూపాయల జీతం.

అసెంబ్లీకి తెలంగాణా రైతుల మెమోరాండం

కమ్యూనిస్టు పార్టీపై నిషేధం తొలగించాలని

సికింద్రాబాద్, ఏప్రిల్ 7 — ఆంధ్రమహాసభ, కమ్యూనిస్టుపార్టీలపై నిషేధం తొలగించాలని, తెలిన్స్యాలను విడుదల చేయాలని, రాజకీయ కార్యకర్తలపైగల వారంట్లు రద్దు చేయాలని పౌరస్వత్వాలకు రక్షణ కల్పించాలని కోరుతూ, దాదాపు 50 వేలమంది తెలంగాణా గ్రామీణులు సంతకాలు చేసిన మెమోరాండాన్ని శ్రీ అనంతరావ్ (పి.డె.ఫ్రం.) నేను స్పీకరు శ్రీ కాశీనాథరావు వైద్య కు అందజేశారు. ఈ మెమోరాండాన్ని పిటిషన్స్ కమిటీకి పంపినట్టు స్పీకరు అసెంబ్లీలో ప్రకటించారు.

సికిందరాబాద్‌లో కవి వసంతోత్సవం

శ్రీ అడివి బాపిరాజు మున్నగువారి కావ్యగానం

సికిందరాబాద్, ఏప్రిల్ 7 — గత సోమవారం సాయంత్రం శ్రీ బూరుగు మహదేవుగారి ధర్మసత్రంహాలు (కింగ్స్‌వే-సికిందరాబాద్) లో సుప్రసిద్ధ ఆంధ్ర, తెలంగాణా కవుల సమ్మేళనం జరిగింది.

హాలు జనంతో కిటకిటలాడి పోయింది. హాలు వెలుపలకూడా జనం మూగారు. దూరశ్రవణ యంత్రాలు అమర్చబడ్డాయి. సమావేశానికి ప్రఖ్యాత సాహిత్యవేత్త, రచయిత, పోషకుడు శ్రీ పన్నా వెంకటేశ్వరరావుగారు అధ్యక్షత వహించారు. కళాపీఠ కార్యదర్శి ఆకెళ్ళ సుబ్రహ్మణ్య కవిగారు స్వాగత కవిత సమర్పించారు.

తెలంగాణ రచయితల సం[...] శ్రీ దాశరథిగారు తమ ప్ర[...] శ్రీ మొగుడుంపురం రాజే[...] కళాపీఠాన్ని, దాని కనుబం[...] యాన్ని స్థాపించి వ్యయం[...] ఆర్థిక దుస్థితికి కూడా జంకక అనేక కార్యక్రమాలు జరుపుతూ ఉత్తమ భాషాసేవకులుగా మన్ననపొందుతున్నారని, వారికృషికి ఆర్థికంగా సికింద్రాబాద్ ప్రజలెల్లా తోడ్పడాలని అన్నారు.

శ్రీ రాజేశ్వరా చార్యులుగారు కవులందరినీ పూలమాలలు, అత్తరు, పన్నీరు, తిలక, సుగంధ ద్రవ్యాలతో అలంకరించారు.

అధ్యక్షులు ఉపన్యసిస్తూ, కళాపీఠ కృషిని ప్రశంసించి, యిటి ఉత్తమ కవిసమ్మేళనం ఏర్పాటు చేసిన రాజేశ్వరాచార్యులు గారు ధన్యులని వారికి సికింద్రాబాదువా రెల్లరు అన్ని విధాల తోడ్పడాలని కోరారు.

తర్వాత శ్రీయుతులు అడివి బాపిరాజు శ్రీరంగం నారాయణబాబు, ఇంద్రగంటి హనుమచ్ఛాస్త్రి, పొట్లపల్లి రామారావు, ఊటుకూరి రంగారావు, భాగి నారాయణమూర్తి, దివాకర్ల వెంకటావధాని, బి. రామరాజు, సి. నారాయణరెడ్డి, వెంకటాచారి, పెద్దిరెడ్డి మాణిక్యరావు, చిల్లర భావనారాయణరావు, సింగరాజు లింగమూర్తి, ఉత్పల సత్యనారాయణాచార్యులు, దాశరథి, ఆకెళ్ళ సుబ్రహ్మణ్యకవి మున్నగువారు కవితాగానం చేశారు.

సభాధ్యక్షులు శ్రీ వర్మా, కళాపీఠాధ్యక్షులు శ్రీ దివుకుల అప్పయశాస్త్రిగారు, కళాపీఠ వ్యవస్థాపకులు శ్రీ రాజేశ్వరాచార్యులుగారు, సమ్మేళనంలో పాల్గొన్న కవులు, సమ్మేళన ప్రారంభకులు, సమయానికి ఏతెంచిన శ్రీ కాళోజీ, శ్రీమతి సీతాకుమారి ప్రభృతులు ఫొటోలు తీయించుకున్నారు. తరువాత తేనీటివిందు జరిగింది. కార్యదర్శి ధన్యవాదాలతో సభ ముగిసింది.

టునీసియాపట్ల నిజాంప్రజ సానుభూతి

దక్షిణాఫ్రికా సత్యాగ్రహానికి జోహార్లు

హైదరాబాద్, ఏప్రిల్ 8 — స్థానిక సోషలిస్టు పార్టీవారు నేడిక్కడ టునీసియా, దక్షిణాఫ్రికా దినోత్సవం జరిపింది.

ఈ సందర్భంలో జరిగిన బహిరంగసభలో ఫ్రాన్సు విధానాన్ని ఖండిస్తూ తీర్మానం చేయబడింది. టునీసియాపట్ల ఫ్రాన్సువైఖరి కారణంగా ప్రపంచ శాంతికి ప్రమాదం వాటిల్లగలదని తీర్మానంలో వివరించబడింది.

నేడు దక్షిణాఫ్రికాలో రంగుజాతులవారు ప్రారంభించిన సత్యాగ్రహాన్ని సమర్థిస్తూ తీర్మానం ఆమోదించబడింది.

1952 జనవరి ఒకటవ తేదీకి ముందుగా పాకిస్తాన్‌కు వలసవచ్చిన శరణార్థులకు పౌరస్వత్వాదికారాలను ప్రదానంచేస్తూ సోమవారం పాకిస్తాన్ రాజ్యాంగ పరిషత్తు ఒక పత్రాన్ని ఆమోదించింది. పౌరస్వత్వానికి సంబంధించిన చట్టానికి సవరణను ఆమోదించడందారా ఇది జరిగింది.

జేబుదొంగతనంలో శిక్షణ: బిరుదులు

నాగపూర్, ఏప్రిల్ 7 — జేబు దొంగతనంలో శిక్షణనిచ్చి, అందులో ప్రావీణ్యత పొందినవారికి బిరుదులిస్తూ, క్రమం తప్పకుండా పరీక్షలను నిర్వహిస్తున్న సంస్థలు కలకత్తాలో వున్నవట.

కలకత్తా ఆర్యసమాజ నాయకుడు అయోధ్య ప్రసాద్ ఇటీవల రాయపూర్‌లో జరిగిన ఒక సభలో ఉపన్యసిస్తూ, ఇండియా మొత్తంలో కలకత్తాలోనే జేబు దొంగతనాలు చాలా ఎక్కువని చెప్పి దానికిగల కారణాలను వివరించారు.

జేబు దొంగతనంలో శిక్షణనిచ్చి, అందులో ప్రావీణ్యం పొందినవారికి "ఉస్తాద్", "నయాబా" అన్న బిరుదులు ఇస్తూ, క్రమం తప్పకుండా పరీక్షలను నిర్వహిస్తున్న రహస్య సంస్థలు కలకత్తాలో వున్నవి (మ.వి.)

ఇండియా, జపాన్ శాంతి ఒడంబడిక

ఈ నెలాఖరులో సంతకాలు

కలకత్తా, ఏప్రిల్ 7 — జపాన్ పార్లమెంటు రాయబారవర్గం నాయకుడు తాయ్‌కో యిషిబాక్ నేడిచ్చట మాట్లాడుతూ జపాన్, ఇండియాల మధ్య శాంతి ఒడంబడికపై ఈ నెలాఖరుకు సంతకాలు జరుగగలవని చెప్పారు.

శాంతి ఒడంబడికపై సంతకాలు జరిగిన వెంటనే వర్తక వాణిజ్యాలపై కూడా ఇండియా ప్రభుత్వంతో సమాధానానికి రావాలని ఈ రాయబారవర్గంవారు తమ ప్రభుత్వానికి సూచించగలరట. వీరిలో ఒకరు తిరిగి న్యూఢిల్లీకి వచ్చి ఇండియా ప్రభుత్వంతో సంప్రతింపులు కొనసాగించగలరట కూడా.

నేటిమధ్యాహ్నం మిస్టర్ తాయ్‌కో పత్రికా విలేఖరులతో మాట్లాడుతూ, నిర్ణీతమైన ఒడంబడిక చేసుకొనడానికి కాక, రెండు ప్రభుత్వాల మధ్య సమాధాన పరిస్థితులను రూపొందించడానికే తాము ఇండియాకు వచ్చినట్లు చెప్పారు.

జపాన్‌కు అత్యవసరంగా ముడియినుము కావాలనిఅంటూ, ఇండియాలోని గనులనుంచి రేవులకు సరుకులను చేర్చడంలో ఎక్కువ ఇబ్బందిజరుగుతున్నదని, ఆ రవాణా సమస్యను సులభంగా పరిష్కారం చేయడానికి జపాను సహాయం చేయగలమన్నారు. అయితే ఇండియాలో ఆహారసమస్య ప్రధానం కనక అప్పుడే ఇలాంటి ప్రత్యేకఏర్పాట్లు జరిగడానికి వీలు లేదన్నారు. రేవులలో కూడా పల్లపు పనులు హెచ్చుకావలసి వున్నదన్నారు.

ఇండియానుంచి మాంగనీసు, నూనెవిత్తులు, బొగ్గు జపాన్‌కు కావాలి. వీటికి ప్రత్యా[...] రాయన్‌ను [...]

జపాన్ [...] ఒడంబడి[క] [...] కల్పిస్తున్నారు.

ఇండి[యా] [...] వాణిజ్య

న్యూఢిల్లీ, ఏప్రిల్ [...] — ఇండియా-ఇటలీల మధ్య తొలి వర్తకపు బొడంబడిక నేడిచ్చట పూర్తియైనది. దీనిపై నేడిచ్చట వాణిజ్య శాఖా కార్యదర్శికి, ఇటలీ రాయబారికి మధ్య ఉత్తర ప్రత్యుత్తరాలు జరిగినవికూడా. రెండు దేశాలమధ్య వర్తక వాణిజ్యాభివృద్ధికి కావలసిన సదుపాయాలు చేయడానికి ఆమోదం జరిగింది.

స్టర్లింగ్ దేశాలన్నింటికీ యిచ్చేసదుపాయాలను ఇండియాకు యివ్వడానికి ఇటలీ సమ్మతించింది. అలాగే మారకసౌలభ్యంగల దేశాలకు యిచ్చే సదుపాయాలను ఇటలీకి యివ్వడానికి ఇండియా సమ్మతించింది.

ఇటలీనుంచి రసాయన పదార్థాలు, నీలిమాలు, పేపరు, ముడిశిల్కు, గొడుగుగుడ్డ, డ్రిల్లింగు యంత్రాలు, పర్నీచరు, వెల్డింగ్ పరికరాలు, టెక్స్‌టైల్స్, పేపరు ప్రింటింగ్ యంత్రాలు, ఎలక్ట్రిక్ ట్రాన్స్‌ఫార్మర్లు, జెనరేటర్లు, మోటార్లు, పగైరాలు ఇండియాకు లభ్యం కాగలవట.

ఇండియానుంచి కర్రీ విత్తులు, నూనె విత్తనాలు, ఆముదపు గింజలు, నూనె, సుగంధ ద్రవ్యాలు, టీ, కాఫీ, కోకో, చర్మాలు, మాంగనీసు, క్రోమ్, బాక్సైట్, మైకా, బొగ్గు, జీడిపప్పు, తుక్కువత్తి, పగైరాలు ఇటలీకి సప్లయి చేయగలరట.

గత రెండు సంవత్సరాలనుంచి ఇండియాకు దాదాపు 13 కోట్ల రూపాయల సరుకుల దిగుమతులు సప్లయి జరిగినవి. 1951 చివరి తొమ్మిదినెలలలోను ఇటలీకి దాదాపు అయిదు కోట్ల రూపాయల సరుకు ఎగుమతి కాగా, ఇండియాకు అక్కడనుంచి పదిహేను కోట్ల రూపాయల సరుకు దిగుమతి జరిగింది.

'లైలా-మజ్ను' వ్రాతప్రతి

లండన్‌లో 600 పౌనులకు వేలంపాట

లండన్, ఏప్రిల్ 8 — లైలా-మజ్ను పర్షియన్ వ్రాతప్రతి ఇక్కడ వేలంపాటకు పెట్టగా 600 పౌనులకు పాడబడింది. దీనిని బాట్లిన్ గ్రంథాలయంవారు కొన్నారు. ఈ వ్రాత ప్రతి క్రీస్తుశకం 1533 నాటిది. దాదాపు 100 సంవత్సరాలక్రితం ఈ వ్రాతప్రతి మిస్టర్ జేమ్స్ అట్కిన్‌సన్ వద్ద వుండినదట. లైలా-మజ్నా అంగానువాదానికి ఆయన ఈ ప్రతి సాయం పొందాడట.

విదేశాలలోవున్న 30 మంది గ్రీక్ విద్యార్థులకు సోమవారంనాడు ఏథెన్స్‌లోని సైనిక న్యాయస్థానం ఉరిశిక్షలు విధించింది.

అబ్దుల్ గఫార్‌ఖాన్ విడుదల

పాక్ ప్రభుత్వానికి సోషలిస్టు పార్టీ హెచ్చరిక

లాహోర్, ఏప్రిల్ 7 — అనారోగ్యంతో బాధపడుతున్న ఖాన్ అబ్దుల్ గఫార్‌ఖాన్‌ను వెంటనే విడుదల చెయ్యాలని పాకిస్తాన్ సోషలిస్టుపార్టీ నేడొక విజ్ఞప్తి చేసింది.

ఈ సందర్భంలో 16 పేజీల ఒక కరపత్రాన్ని ప్రకటిస్తూ, గఫార్‌ఖాన్ "శాంతి అహింసా"ల ప్రవక్త అని, పాకిస్తాన్‌కు ఆయన అమూల్యమైన సహకారి కాగలడని సోషలిస్టుపార్టీ పేర్కొన్నది.

ఖాన్ సోదరుల నాయకత్వం క్రింద బైలుదేరిన ఖుదాయ్ ఖిద్‌మత్‌గార్ ఉద్యమ చరిత్ర, అది ఇండియా స్వాతంత్ర్య పోరాటంలో నిర్వర్తించిన పాత్ర పూర్తిగా ఆ కరపత్రంలో వివరించబడింది. ఖాన్ అబ్దుల్ గఫార్‌ఖాన్ శాంతి ప్రవక్త అని, ద్వేషాన్ని, హింసను ఆయన అసహ్యించుకుంటాడని, ప్రస్తుతం పాకిస్తాన్ సమాజంలో అనేక అవాంఛనీయ దుశ్శక్తులు ముఖ్యంగా ఫాసిజం ప్రవేశిస్తున్నవని, ఈ పరిస్థితిలో గఫార్‌ఖాన్‌లాంటి ప్రజాసేవ నాయకత్వం చాల అవసరమని ఆ కరపత్రం పేర్కొన్నది.

పాకిస్తాన్ ఆవిర్భవించిన తర్వాత ఎర్రచొక్కాలదళంవారు, నాయకులు కూడా పాకిస్తానమే తమ మాతృభూమిగా అంగీకరించారని, రాజ్యాంగ నిర్మాణసభ ముందు గఫార్‌ఖాన్ పాకిస్తాన్‌కు విధేయతా ప్రమాణాన్ని స్వీకరించాడని, అందుకు జిన్నాకూడ మెచ్చుకున్నాడని అందు వివరించబడింది. అయినప్పటికీ ఎర్రచొక్కాలవారిని, వారి నాయకులను ఖైదులో పెట్టి హింసించడం వారి సభలపై తుపాకులు కాల్చడం పాకిస్తాన్ ప్రభుత్వం చేస్తున్నదని విమర్శించబడింది.

ప్రత్యేక పఠాన్‌స్తాన్ కావాలని గఫార్‌ఖాన్ కోరడంలేదని, పాకిస్తాన్‌ను ఇంకా బలపరచడానికే సరిహద్దు రాష్ట్ర పునర్నిర్మాణాన్ని కోరుతున్నాడని, ఆయన రాజకీయ నాయకుడుగా సంపన్నవర్గ, ప్రజా సేవకుడుగా పఠాన్ ప్రజల ప్రేమను చూరగొన్న మహాపురుషుడని ఆ నివేదిక పేర్కొన్నది. అటువంటివారు తన వృద్ధాప్యంలో జైలులో వ్యాధిగ్రస్తుడై పడివుండడం సహించరాని విషయమని, వెంటనే ఆయనను విడుదల చెయ్యాలని కోరింది.

ఇండియాకు రష్యా గోధుమ

ఆరోపణల ఖండన

న్యూఢిల్లీ, ఏప్రిల్ 7 — "గత సంవత్సరం బియ్యాన్ని, గోధుమను ప్రపంచ మార్కెట్ [ధర]కంటె రెట్టింపు ఎక్కువ ధరకు రష్యా [ఇండి]యాకు అమ్మిందని కొన్ని పత్రికలు ప్ర[...] ఈ ప్రకటనలు పట్టి కల్పనాకథలు [...] ఇండియాలోని సోవియట్ [...]లయంనుంచి వెలువడిన ప్రకటన [...]

[...] వత్సరంలో ఇండియాకు రష్యా [...]న్నసలు అమ్మలేదు. గోధుమను [...] ఎక్కువకట్టున్నటు ఇచ్చింది. ఇది అయినా వస్తు మార్పిడి పద్ధతిని ఇచ్చింది. గోధుమకు బదులు ఇండియా టీ, పొగాకు, లక్క, జనపనార మొదలైన మామూలు ఎగుమతి సస్తువులను రష్యాకు ఇచ్చింది. గోధుమధర అప్పటి ప్రపంచ మార్కెట్ మామూలు ధరను బట్టి నిర్ణయం జరిగింది" అని ఆ ప్రకటన వివరించింది.

గ్రామాలలో రోడ్ల నిర్మాణం

కేంద్ర ప్రభుత్వంచే ధన సహాయం

మద్రాసు, ఏప్రిల్ 7 — చెన్నరాష్ట్రంలోని పల్లెలలో రోడ్ల నిర్మాణానికి తమంతతాము పూనుకొనే సంఘాలకు కేంద్ర ప్రభుత్వం లక్ష రూపాయల విరాళం ప్రకటించింది. సెంట్రల్ రోడ్డు రిజర్వ్ ఫండ్ నుంచి ఈ మొత్తం కేటాయించబడింది.

రోడ్డు నిర్మాణానికయ్యే మొత్తం వ్యయంలో మూడవవంతువరకు తమ గ్రాంటు నుంచి తీసుకొని, తక్కినది రాష్ట్రప్రభుత్వం, గ్రామసంఘాలు భరించవలెననికూడా కేంద్ర ప్రభుత్వం తెలియజేసింది.

ఢిల్లీకి డి. డి. టి. ఫ్యాక్టరి

న్యూఢిల్లీ, ఏప్రిల్ 7 — ప్రపంచ ఆరోగ్య సంస్థ, ప్రపంచ పెద్దాలల సంస్థల సహాయంతో ఇండియా ప్రభుత్వం స్థాపించ బూనుకొన్న డి. డి. టి. ఫ్యాక్టరీ ఢిల్లీలో స్థాపించబడగలదని తెలుస్తున్నది. ఇది వరలో బొంబాయిలో ఇది స్థాపించబడ వచ్చుననుకున్నారు.

ఈ ఫ్యాక్టరీ ఒక్క యేడాదిలో ఉత్పత్తిని ప్రారంభించగలదు. స్థానిక రసాయనిక సంస్థ సహకారాన్ని పొందే విషయం ఇప్పుడు ఆలోచనలో వుంది.

శ్రీ తాళ్లపాక అన్నమాచార్యోత్సవం

తిరుపతి, ఏప్రిల్ 7; — శ్రీ తాళ్లపాక అన్నమాచార్యోత్సవం తిరుపతి దేవస్థానంవారి యాజమాన్యాన తిరుపతిలో ఈ నెల 10, 11 తేదీలలో జరుపబడుతుంది.

మద్రాసు హైకోర్టు న్యాయమూర్తులు శ్రీ పి. సత్యనారాయణ రావుగారు ఉత్సవానికి అధ్యక్షత వహిస్తారు.

చెన్నరాష్ట్రంలో ఖనిజ సంపత్తి

భూగర్భ శాస్త్రజ్ఞుని నివేదిక

న్యూఢిల్లీ, ఏప్రిల్ 8 — చెన్నరాష్ట్రంలోని వివిధ ప్రాంతాలలో లభించే వజ్రాలు, రకరకాల రత్నాలు, బంగారు మున్నగు ఖనిజాలను వివరిస్తూ భారత ప్రభుత్వం భూగర్భ శాస్త్రశాఖా డైరెక్టర్ డాక్టర్ ఎం. ఎస్. కృష్ణన్ సిద్ధపరచిన నివేదిక నేడు ప్రకటించబడింది.

దక్షిణాఫ్రికాలోను, బ్రెజిల్‌లోను రత్నాలగనులు వున్నట్లు కనుగొనేవరకు పెక్కుశతాబ్దాలుగా భారతదేశమే రత్నాలకు ప్రధానమైన ఆకరంగా వుండిందని, మనదేశంలోని మూడు ప్రాంతాల- ఒరిస్సాలోని మహానంది-కోమెర్ లోయలు, సెంట్రల్ ఇండియాలోని పన్నాసంస్థానం, చెన్నరాష్ట్రంలోని దత్త మండలాలు- అమూల్యమైన వజ్రాలకు బహుకాలంగా పుట్టినిండ్లని, పన్నా సంస్థానంలో మాత్రమే క్రమబద్ధమైన ప్రాచీనకాలపు వజ్రాల పరిశ్రమ ఇంకా మిగిలివున్నదని ఆ నివేదికలో తెలుపబడింది. దానిలోని మరికొన్ని వివరాలివి:—

అనంతపూర్, బళ్ళారి, కడప, కర్నూలు, తూర్పు గోదావరి, గుంటూరు, కృష్ణాజిల్లాలలో పూర్వం వజ్రాలగనులు వుండేవి. కోహినూరువంటి ప్రపంచ ప్రసిద్ధమైన వజ్రాలు ఈ ప్రాంతాలనుంచే వెలువడ్డాయి.

చెన్నరాష్ట్రంలో కాలానుగుణంగా మారే కొండలు గుట్టలు గల భాగాలంతటా బంగారు కొద్దిగా లభిస్తుంది. ఆ కొండలపైనుంచి ప్రవహించే పెక్కు నదుల ఇసుకల్లోను, రాళ్లలోను బంగారు కొద్దిగా కనిపిస్తున్నది. నీలగిరి జిల్లాలోని వైనాడు డివిజన్‌లోను మలబార్ పరిసర ప్రాంతాలలోను, కోయంబత్తూరు జిల్లాలోని కొన్ని ప్రదేశాలలోను, అనంతపూర్ చిత్తూరులలోని ధార్వార కొండల వరుసలలోను లెక్కకట్టడానికి వీలయినంత బంగారు దొరుకుతున్నది. అనంతపూర్, చిత్తూరు ప్రాంతాలు, ముఖ్యంగా వైనాడు పూర్తిగా పరిశీలించబడినట్లు లేదు. వైనాడులోని దేవల, పండలూరు గుట్టల పరిశీలన అతి ముఖ్యమని భావించవచ్చు.

నివేదికలో 46 అధ్యాయాలున్నాయి. 1898 నుంచి తీసిన వివిధ ఖనిజాలధర, ఉత్పత్తి మున్నగు వివరాల పట్టికలు ఇవ్వబడ్డాయి.

భాస్వరపు ఎరువుల ధర హెచ్చింపు

మద్రాసు, ఏప్రిల్ 7 — అధికాహారోత్పత్తికిగాను రైతులకు భాస్వరపు ఎరువులను (ఫాస్ఫేటిక్ ఫెర్టిలైజర్స్) గిట్టుబాటైన ధరలో సగంధరకు ప్రభుత్వం ఇంతవరకు సప్లయి చేస్తున్నది. మిగతా సగం కేంద్ర, రాష్ట్ర ప్రభుత్వాలు సమానంగా భరిస్తున్నవి.

అయితే, యిప్పుడు కేంద్రప్రభుత్వం తాము చేస్తున్న ధన సహాయాన్ని సగానికి తగ్గించింది. తత్కారణంగా ఎరువుల ధరను గిట్టుబాటైన ధరలో నాలుగింట మూడు వంతులకు రాష్ట్రప్రభుత్వం పెంచింది. మిగిలిన పాలును కేంద్ర, రాష్ట్ర ప్రభుత్వాలు చెరిసగం భరిస్తవి.

నేటికి అమలులోవున్న అధికాహారోత్పత్తి ప్రణాళిక లన్నింటినీ 1952-53 సంవత్సరంలో కూడా పంచవర్ష వ్యవసాయ ప్రణాళిక దృష్ట్యా కొనసాగించడానికి మద్రాసు ప్రభుత్వం నిర్ణయించింది. ఈ సందర్భంగా జిల్లా అధికారులకు తగు ఉత్తరువులు జారీచేయబడినవి.

రేడియో

(ఏప్రిల్ 10, గురువారం)

విజయవాడ 357.1 మీటర్లలో: ఉదయం 7-0 (తె. వా); 7-15 మద్రాసు బి వరి; 7-30 మద్రాసు వరి; 8-0 (ఆం. వా); మధ్యాహ్నం 1-0 మద్రాసు బి వరి; 1-30 మద్రాసు ఎ వరి; 1-40 (హిం. తె. వా); 4-0 (ఢి); సాయంత్రం 5-30 ఎన్. వి. భానుమతి (గా); 5-50 అల్లం కోటీశ్వరరావు (గో); 6-10 స్థానిక ప్రకటనలు, వాతావరణం; 6-20 (ఢి); 6-30 గ్రామస్థుల కార్యక్రమం—ధరలు, ప్రకటనలు; 7-0 (తె. వా); 7-15 గ్రామస్థుల కార్యక్రమం; 7-30 సంగీతశిక్షణ; 7-45 ఓటమి: నాటిక—రచన: ప్రయాగ కోదండరామశాస్త్రి; 8-15 (స్నూ. ఢి.); 8-30 ఎన్. వి. భానుమతి (గా); 9-0 (ఆం. వా); 9-15 ఎమ్. గంగాధరం (గీ); 9-30 ప్రసార సమాప్తి.

మద్రాస్ (ఏ) 211.3 మీటర్లలో ఉదయం 7-0 స్వాగతం; 7-30 టి. కె. సీతారామన్ (గా); 8-0 (ఆం. వా.); మధ్యాహ్నం 12-30 కమలా నాగరత్నం (గా); 1-30 (ఢి); 1-40 (హిం. వా); 1-50 (ఢి); 2-30 (స్నూ. ఢి); 4-30 (ఢి); సాయంత్రం 5-30 కె. వి. స్వామినాథన్ (నా); 6-0 (ఆం. వా.); 6-10 స్థానిక ప్రకటనలు, వాతావరణం, వాణిజ్యవార్తలు (ఆం); 6-20 శారదా, రాజభూషణం (గా); 7-0 విలయవిద్వాంసుడు (కా); 8-15 రాగం, తానం, పల్లవి; 9-0 (ఆం. వా); 10-0 (ఢి); 10-30 ప్రసార సమాప్తి.

మద్రాస్ (బి) 270.3 మీటర్లలో ఉదయం 7-0 (తె. వా); 7-15 (ఢి); మధ్యాహ్నం 12-0 కార్మికుల కార్యక్రమం; 1-0 (ఢి); 1-30 (ఆం. వా.); 1-40 (ఢి); 1-50 (తె. వా); 2-0 విలయ విద్వాంసుడు (ఢి); 2-10 (హిం. పా) 4-0 కె. బి. చెల్లప్ప (గా); సాయంత్రం 6-20 (ఢి); 6-30 గ్రామస్థుల కార్యక్రమం—ధరలు, ప్రకటనలు; 7-0 (తె. వా); 7-15 గ్రామస్థుల కార్యక్రమం; 7-30 మామిడి ఉత్పత్తి - ప్రసంగం గుమ్మలూరు సత్యనారాయణ; 7-45 (ఢి); 8-0 కర్ణాటక జానపదగేయాలు; 9-30 కె. ఆనామదన్; 10-0 (ఢి); 10-30 ప్రసార సమాప్తి.

హైదరాబాద్ 411.0 మీటర్లలో ఉదయం 7-0 (తె. వా); 7-15 భాగవతుల లలిత్; 7-45 శంకర్‌రావ్ భైరవ్ బన్సురీ; 8-0 (ఆం. వా); 8-15 భజన్; 8-30 గులామ్ సిద్దిక్‌ఖాన్ ఖ్యాల్‌విలంబితకోడి; 9-0 (ఉ. వా.); మధ్యాహ్నం 12-30 (ఢి); 1-0 స్త్రీ సంసార్; 1-30 (ఆం. వా.); 1-40 (ఢి); 1-50 (తె. వా); సాయంత్రం 5-31 బాలవినోదం; 6-0 (ఆం. వా.); 6-10 నాసిక ప్రకటనలు; 6-15 [...] భజన్; 6-30 గులామ్ సిద్దిక్‌ఖాన్ [...] పూర్వి; 6-45 గ్రామసీమ; 7-0 (తె. [...]; 7-10 గ్రామసీమ—మార్కెట్ ధరలు [...] సిద్దిక్‌ఖాన్ (ఖ్యా. తు.); 8-[...] బన్సురీ; 9-0 (ఆం. హిం. వా.); 10-15 ప్రసార సమాప్తి.

సిరియాలో రాజకీ[...]

డమాస్కస్, ఏప్రిల్ [...] బర్‌లో తిరుగుబాటుచేసి ప్రభుత్వాన్ని వశపరచుకున్న సైనికాధికారులు [...] సెలో అధ్యక్షతను ఏర్పరచిన సిరియా[...] ప్రభుత్వం దేశంలో రాజకీయ పక్షాలన్నింటినీ రద్దు చేసి వాటి కార్యాలయాలను మూసివేసింది. కొత్తరాజకీయ పక్షాలు ఏర్పడకానికి మరిస్తాత్వరలో ఒక శాసనం ప్రతిపాదించబడగలదట.

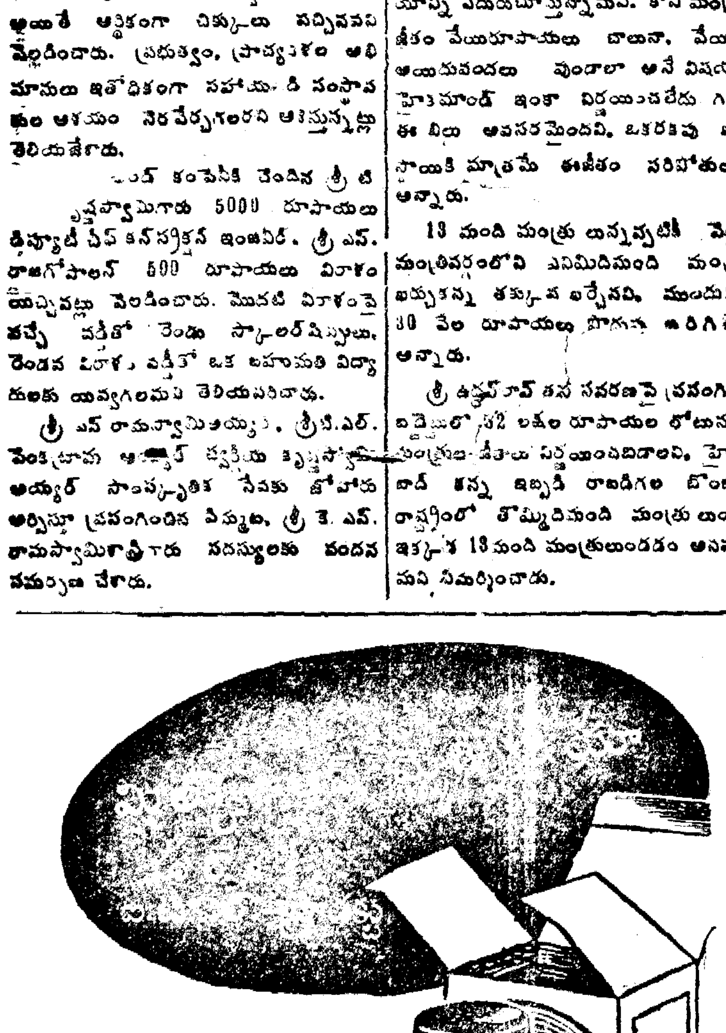

మన ఆది తల్లి దండ్రుల ద్వారా పాపమున్ను, పాపము ద్వారా మరణమును లోకములో యేలాగు ప్రవేశించెనో, మనుష్యులందరు పాపము చేసినందున ఆలాగుననే మరణము అందరికి సంప్రాప్త మాయెను. అయితే అపరాధము కలిగినట్లు కృపావరము కలుగలేదు. ఎట్లనగా మొదటి మనిషి అపరాధియై యుండుట వందున అనేకులు చనిపోయిన యెడల మరి నిశ్చయముగా దేవుని కృపయు, యేసుక్రీస్తు అను ఒక మనుష్యుని కృపచేత నైన దానమును అనేకులకు కలుగునట్లు అవి విస్తరించెను. మన ఆది తల్లిదండ్రులు చేసిన పాపములో మనము పాల్గొనిన వారమైనయెడల క్రీస్తు చేసిన ప్రాయశ్చిత్తములో కూడా పాలొనినవారముకావచ్చును. పాపము శరీర మూలముగా వచ్చును. రక్షణ విశ్వాసమూలముగా వచ్చును.

వివరముగా తెలియగోరిన ఈ అడ్రసు: "The Roses."—Kotagiri Nilagiris (Madurai Dt.)

క్రీస్తు చరిత్ర చదువగోరిన ఈ అడ్రసు: Jeeva Prakasam School Ramayapattanam (Nellore Dt.)

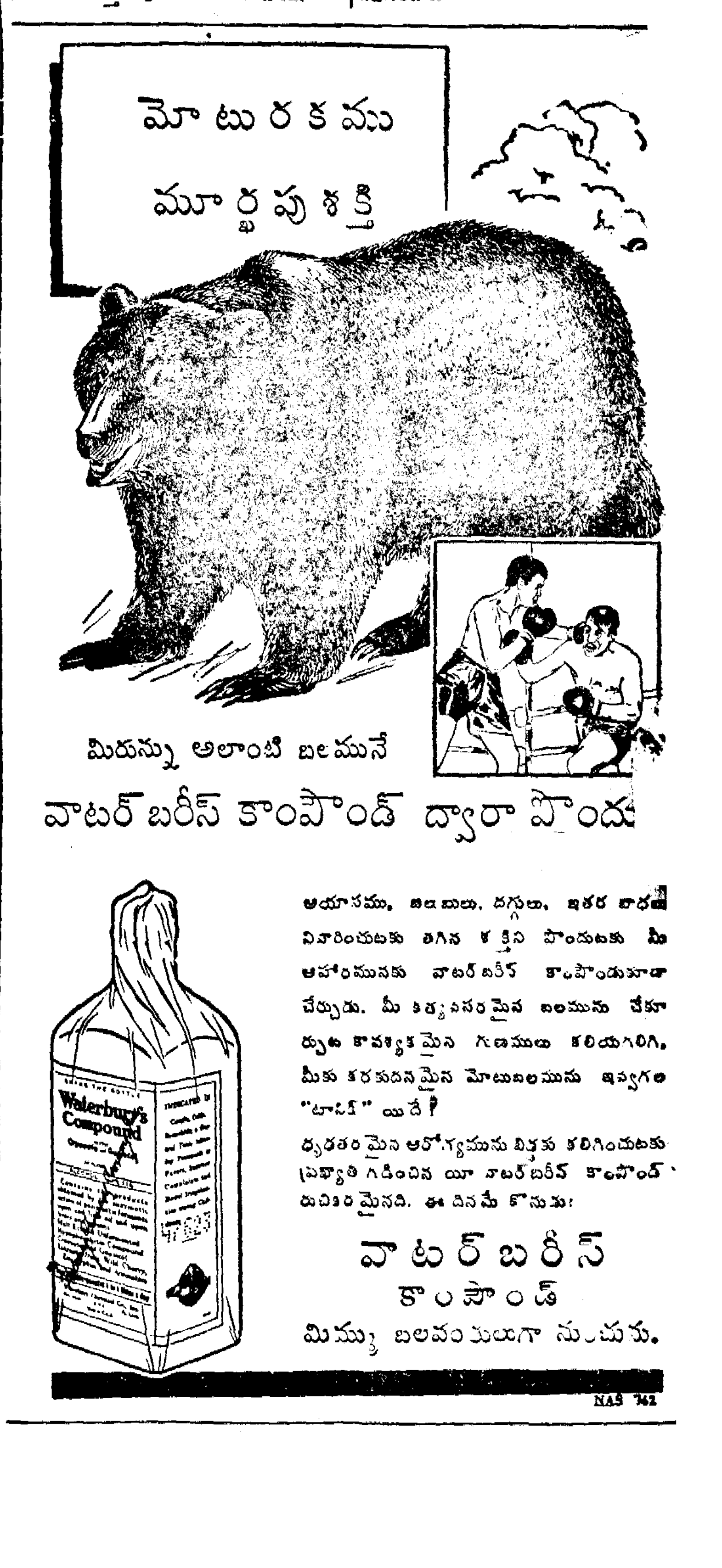

చిత్తూరుజిల్లా ప్రజల క్షోభ.
క్షామపీడిత ప్రాంతాలలో కాంగ్రెస్ ప్రముఖుల పర్యటన
తిండి గింజలకేకాక, మంచినీళ్లకుకూడా కటకట

నగరి, ఏప్రిల్ 8—ఆంధ్రరాష్ట్ర కాంగ్రెసు అధ్యక్షులు, రాయలసీమ నివారణ కమిటీ అధ్యక్షులు అయిన శ్రీ నీలం సంజీవరెడ్డిగారు, కార్యదర్శి శ్రీ కళా వెంకట్రావుగారు రెండు రోజులు చిత్తూరుజిల్లాలో పర్యటించే నిమిత్తం గత రాత్రి తిరుత్తనికి వచ్చారు. అచ్చట వీరికి చిత్తూరు జిల్లాబోర్డు ప్రెసిడెంటు శ్రీ ఎన్. పి. చెంగల్రాయనాయుడుగారు, శ్రీ కె వరదాచారి (ఎమ్. ఎల్. ఎ.) గారు శ్రీ పి గోపాలరెడ్డి గారు శ్రీ దొరస్వామిశెట్టి, శ్రీ దొరస్వామి నాయుడుగారు, మరితం పురప్రముఖులు, కాంగ్రెసువారు స్వాగత మిచ్చారు. తర్వాత వీరు తిరువాలంగాడు వెళ్ళి అచ్చటి పరిస్థితులను పరిశీలించారు. అచ్చట గ్రామస్థులు త్రాగడానికి నీటికి చాల బాధపడుతున్నామని చెప్పారు. అచ్చట వున్నకొలను బాగుచేసి పూడిక ఎత్తించిన త్రాగునీటి యిబ్బంది తీరుతుందని, పని లేనివారికి పని కలుగుతుందని తెలిపారు. అచ్చటనుండి పుదయం ఏమలు చేరి హరిజనవాడకు వెళ్ళారు. అచ్చట వారి అవస్థ అంతంత కాదు. త్రాగడానికి నీరులేదు, తినడానికి తిండిలేదు. కట్టుకోవడానికి బట్టలేవు ఒకటే అవస్థ. వీరి అవసలు చూస్తుంటే చాలా భీకరంగా కనిపించింది.

తిరుత్తనితాలూకా క్షామనివారణ కమిటీకి శ్రీ పి. గోపాలరెడ్డిగారిని అధ్యక్షులుగను, శ్రీ దొరస్వామి నాయుడుగారిని కార్యదర్శిగను నియమించారు.

తర్వాత వీరు రామకృష్ణరాజాపేట గ్రామం చేరుకున్నారు. అచ్చటకూడ ప్రజలు "త్రాగు నీటి బావులలో పూడిక ఎత్తించండి, అన్నం మూసెట్టండి" అని అడిగారు. ప్రస్తుతం యీ ప్రాంతంలోనివారు గెనుసుగడ్డ తిని జీవిస్తున్నమన్నారు. అచ్చట చేరివున్న హరిజనులు ముత్తకు శ్రీ కె. వరదాచారిగారు రెండు వీధిలు గెనుసు గడ్డలు కొని యిప్పించారు. అచ్చటనుండి వీరు మేకూరు గ్రామం చేరుకొని అచ్చటవున్న త్రాగునీటి బావిని చూశారు. బావిలోని నీరు సుమారు 45 అడుగుల లోతులో వున్నది. పొంగం ఆకలికి తల్లడిల్లి పోతున్న గ్రామస్థులు ఒక బిందెడు బావిలోనుండి చేదుకోలేక పోతున్నారు ఇచ్చట శ్రీ రామనాథరెడ్డిగారు (జిల్లాబోర్డు సభ్యులు) పరిస్థితులను వివరించారు. అచటనుండి కోరప్పం గ్రామం వెళ్లారు. ఈ గ్రామం రోడ్డు నుండి రెండు ఫర్లాంగుండూరం వున్నది ... స్థితిగతులను ఎరిగి ... ఇందువున్నా ...

తమకు త్రాగునీటివసతి కల్పించి ఒక గంజి కేంద్రాన్ని స్థాపించాలని కోరారు. ఇచ్చట నుండి అత్తిమాంజేరిపేట, పళ్లిపట్టు, నరమేశ్వరమంగళం, పుత్తూరు, కార్వేటినగరం, రామాచెరువు, కుప్పంబాదూరు, తిరుపతి, కాళహస్తి, చంద్రగిరి ప్రాంతాలు దర్శించి రాత్రి 11 గంటలకు చిత్తూరు చేరుకున్నారు. కార్వేటినగరంలో శ్రీ ఆర్ బి. రామకృష్ణ రాజాగారు ఆ ప్రాంతపు యిబ్బందులను తెలిపారు. గ్రామస్థులు పెక్కుమంది వచ్చి త్రాగునీటి యిబ్బంది తీవ్రంగా వున్నదన్నారు. ... శ్రీ ఎమ్. అనంతశయనం అయ్యంగారు వీరిని కలుసుకొని వీరితో పర్యటించారు.

రేణిగుంట గ్రామంవద్ద శ్రీ ఆర్. నాదముని రెడ్డిగారు (ఎమ్. ఎల్. సి.), శ్రీ ఆదికేశవులు నాయుడు (ఎం. ఎల్. ఎ.) గారు వీరిని కలుసుకొని మామండూరు గ్రామంలో తొత్తిగా త్రాగడానికి నీరులేదని అచ్చటవున్న జిల్లాబోర్డు బావిలో పూడికతీసిన నీటియిద్ది తీరగలదని కోరగా జిల్లాబోర్డు అధ్యక్షులు శ్రీ ఎన్. పి. చెంగల్రాయ నాయుడుగారు జవాబిస్తూ ఆ బావి మరామత్తులకు ప్రభుత్వం యిచ్చియుండిన సబ్సిడీలు నిలచిపోయినవనీ ఆ కారణంచేత పూడిక తీయుటం ఆలస్యం జరిగిందనీ చెప్పారు.

వీరు నేడు తిరుత్తని, పుత్తూరు, కాళహస్తి, చంద్రగిరి తాలూకాలు పర్యటించారు. వీరు వెళ్ళిన ప్రతి గ్రామంలోను "మాకు త్రాగడానికి నీరు లేదు, గంజికేంద్రాలు కావాలి, గంజికి బియ్యం ఇవ్వాలి. అన్నం ముద్దలు యిప్పించాలి. జీవనోపాధికి పనులు కల్పించుటకు చెరువులు, కవీనం కాలువలు, కొలనులు మరామ్మత్తులు చేయించాలి. జీవనభృతి ఋణాలు యిప్పించాలి. పశువులకు మేత యిప్పించాలి." అని తప్ప మరే కోరికలు లేవు. ఏ ప్రాంతం చూచినా బయలు ప్రదేశంగా కనిపిస్తున్నది.

వీరు ప్రతి గ్రామపరిస్థితులను సమగ్రపరిశీలన జరిపి, అచ్చటి పరిస్థితులను తీర్చడానికి తగు సహాయం చేదెమని హామీయిస్తూ, ప్రతి తాలూకాలోను క్షామనివారణ కమిటీలు ఏర్పాటు చేశారు. మరల వీరు రేపు ఉదయం చిత్తూరులో మరికొన్ని తాలూకాలు పర్యటించి కడపజిల్లా పర్యటనకు వెళ్లుతారు.

చిత్తూరు తాలూకాలో తీవ్ర క్షామపరిస్థితి
సంజీవరెడ్డిగారి వివరణ

... 7—రాయలసీమ క్షామ నివారణ కమిటీ అధ్యక్ష కార్యదర్శులు శ్రీ నీలం సంజీవరెడ్డి, కళా వెంకట్రావుగార్లు చిత్తూరు నుండి కుప్పం వెళుతుండగా, దారిలో వచ్చిన ఆత్తినా లేకుండా మాడిపోయి రోడ్డుప్రక్కన వున్న మామిడి, తాడి, ఈతచెట్లు రోడ్డుకు యిరువైపుల కన్పించాయి. ఇతర తాలూకాలలో కూడా తాము పర్యటించాము కాని, చిత్తూరు తాలూకా అంతగా దెబ్బతిన్నచోటు కన్పించలేదని శ్రీ నీలం సంజీవరెడ్డిగారన్నారు. సత్వరంగా సహాయ కార్యక్రమాలు అమలుజరగాలని ప్రతి గ్రామంలోను కోరారని, ప్రస్తుత క్లిష్ట పరిస్థితుల నివారణకు అధికారులుకూడా చర్యలు తీసుకుంటూనే వున్నారని. ముఖ్యంగా మంచినీటి కొరతను నివారించగలిగితే చాలావరకు యిబ్బందులు తగ్గగలవని అన్నారు. తాము అమలుజరిపే సహాయ కార్యక్రమాలు ఆయా గ్రామాల పరిస్థితులనుబట్టి వుండగలవన్నారు.

... వున్నారు. గంజి ... జీవనభృతి ఋణాలకు పంపిన ... మైనది అతిగతి తెలియదన్నారు.

శ్రీ కళా వెంకట్రావుగారుకూడా ఆ మాడిపోయిన చెట్లనుచూచి చాలా విచారంతో చిత్తూరు తాలూకాలో పరిస్థితి చాలా చెడ్డగా వున్నదని. పెద్ద ఎత్తున ఇరిగేషన్ పనులను ప్రారంభించి ప్రజలలో ఉత్సాహాన్ని రేకెత్తించవలసివున్నదని అన్నారు.

అంతకుముందు కమిటీవారు తమ సహచరులతో కలిసి నరసింగరాయని పేటకు వెళ్ళి అచ్చట కమిటీ ఆధ్వర్యాన త్రవ్వబడుతున్న కనం కాల్వను చూచారు. ఈ పనిలో 70 మంది కూలీలు పనిచేస్తున్నారు. గ్రామంలో మరొక గంజికేంద్రాన్ని తెరవడానికి, ఎండిపోయివున్న రెండు బావులను లోతుచేయడానికి ఆర్థిక సహాయం చేయవలసిందిగా గ్రామస్థులు కమిటీని కోరారు. తర్వాత వారు గ్రామం లోపల జిల్లాబోర్డు పాఠశాలను సందర్శించారు. అచ్చటి బావిని లోతుచేయించడానికి బోర్డువారు అంగీకరించారు.

"వలసలు పోవడం మానండి"
రాయలసీమ క్షామపీడితులకు రాష్ట్ర రైతుసంఘం విజ్ఞప్తి

విజయవాడ, ఏప్రిల్ 7—నిరాశా నిస్పృహలతో ఇళ్లు వాకిళ్లు విడిచి యితర ప్రాంతాలకు వలసపోవడం వెంటనే విరమించాలనీ, వలస పోయినవారు కూడా తమ తమ యిళ్ళకు తిరిగి వచ్చి గ్రామాలలో రైతుకూలీ సంఘాలలో సంఘటితమై పరిస్థితులను ధైర్యంగా ఎదుర్కోవాలని కోరుతూ ఆంధ్రరాష్ట్ర రైతు సంఘం అధ్యక్షులు శ్రీ కడియాల గోపాలరావు, కార్యదర్శి శ్రీ వై. వి. కృష్ణారావు, రాష్ట్ర రైతుసంఘ కార్యవర్గ సభ్యులు శ్రీ వావిలాల గోపాలకృష్ణయ్యగార్లు నేడొక సంయుక్త ప్రకటన చేశారు.

రాయలసీమలో కరవు కారణంగా తీవ్ర కష్టాలకు లోనైన వ్యవసాయ కూలీలకు ఆంధ్ర రాష్ట్ర రైతు సంఘం అన్నివిధాల పూర్తిగా తోడ్పడగలదని కూడా వారు తమ ప్రకటనలో హామీ యిచ్చారు.

200 బస్తాల ధాన్యం. 100 బస్తాలబియ్యం 88 బస్తాల గడ్డి రాయలసీమలోని క్షామ ప్రాంతాలకు పంపడానికి ఏర్పాటు పూర్తిచేయబడినవని ఆంధ్రరాష్ట్ర రైతుసంఘ కార్యదర్శి ప్రకటించారు. రాయలసీమ సహాయార్థం తమ సంఘం ఇప్పటికి రు 1500 ల రొక్కం కూడా విరాళంగా సేకరించిందని ఆయన తెలిపారు.

పశ్చిమకృష్ణా కాంగ్రెసు సంఘం వసూళ్లు

ఆంధ్ర ప్రదేశ కాంగ్రెసు కమిటీచే నియమింపబడిన రాయలసీమ క్షామ నివారణ కమిటీ పశ్చిమ కృష్ణాజిల్లా శాఖవారు యిప్పటికి 500 బస్తాల ధాన్యం, రు 4,000ల రొక్కం విరాళంగా వసూలు చేశారని పశ్చిమకృష్ణా కాంగ్రెసు కమిటీ ప్రెసిడెంటు శ్రీ పేట బాపయ్యగారు తెలిపారు.

రాష్ట్రీయ స్వయంసేవక సంఘం కార్యకర్తలు ఏర్పాటుచేసిన రాయలసీమ సహాయ సమితివారుకూడా ధనం, ధాన్యం, గడ్డి విరాళంగా వసూలు చేయడానికి తీవ్రకృషి ప్రారంభించారు.

కంచలమ్మ చెర్వు పునరుద్ధరణ
రాయచోటితాలూకా క్షామనివారణ కృషిలో ముఖ్యమని విజ్ఞప్తి

మద్రాసు, ఏప్రిల్ 8—... కిసాన్ మజ్దూర్ ప్రజాపార్టీ ... శ్రీ. ఆదినారాయణరెడ్డి పి. ... ప్రకటన చేశారు:

"బద్వేలు తాలూకాలో దిగువ సగిలేరు ప్రాజెక్టును కరువుపనిగా ప్రారంభించడం అవసరమని ప్రభుత్వం గుర్తించడం ముదావహం. దానితోపాటు రాయచోటి తాలూకాలోని కంచలమ్మ చెరువు మరమ్మత్తు చేయించవలసిన ఆగత్యాన్నికూడా ప్రభుత్వం గుర్తించి యుండవలసినది. కడప జిల్లాలో రాయచోటి తాలూకా ఎక్కువగా దెబ్బతిని తీవ్ర క్షామానికి గురి అయిన సంగతి విదితమే.

"కంచలమ్మచెరువు రాయచోటితాలూకాలో హెచ్చు భాగానికి నీరు సప్లయి చేయగలగడమే కాక, ఈ కరువు రోజులలో నిరుద్యోగులుగా వున్న క్షామపీడితులకు పని కల్పిస్తుంది. గడచిన 50 ఏళ్లనుంచి ఈ చెరువు మరమ్మతు కోసం రాయచోటి తాలూకా ప్రజలు ఆందోళన చేస్తున్నారు. నాలుగేళ్ళ క్రితం ఈ పనికోసం ప్రభుత్వంవారు నాలుగులక్షల రూపాయలను మంజూరు చేసికూడా పని ప్రారంభించలేదు. ఇందుకు కారణం ప్రభుత్వానికే తెలియాలి. ఇప్పటికైనా ప్రభుత్వం వెంటనే కరువు పనిగా ఈ చెరువు మరమ్మతు ప్రారంభించి నిరుద్యోగులుగా వుండి ఎన్నులతో మాడిపోతున్న వేలాది రాయచోటి తాలూకా ప్రజానీకానికి సహాయ పడాలని నా అభ్యర్థన."

ఐర్లెండ్ బడ్జెటును ఖండించడానికై లేబర్ పార్టీ డబ్లిన్‌లో ఆదివారంరాత్రి ఏర్పాటు చేసిన సభలో 20 మందికి గాయాలు తగిలినవి.

క్షామ నివారణ నిధికి విరాళాలు
ప్రభుత్వం విజ్ఞప్తి

మద్రాసు, ఏప్రిల్ 7—చెన్నరాష్ట్రంలోని కొన్ని ప్రాంతాలలో ముఖ్యంగా రాయలసీమలో వరుసగా అయిదేళ్లు వర్షాలులేక తీవ్రమైన దుస్థితి ఏర్పడినందునదానిని నివారణకు ప్రభుత్వం శక్తికొలది కృషి చేస్తున్నప్పటికీ, పరోపకార పరాయణులైన ప్రజలందరు యిందుకు తోడ్పడవలసిన ఆగత్యం కలదని వివరిస్తూ మద్రాసు ప్రభుత్వం నేడొక ప్రకటన చేసింది.

ఈ సందర్భంలో గవర్నర్‌గారి అధ్యక్షతను గత మార్చి 27 వ తేదీన షెరీఫ్ ఏర్పాటుచేసిన సభలో విరాళాల వసూలుకు పలుకుబడి గల పెద్దలతో ఒక కమిటీ ఏర్పడినదనీ, ఆ కమిటీవారు యిప్పటికి రు 2,31,931-2-0 లు విరాళాలుగా సేకరించారనీ, ప్రతిరోజు విరాళాలు చేకూరుతున్నవనీ, మొత్తాలను ఎప్పటికప్పుడు పత్రికలలో ప్రకటించడానికి నిశ్చయింపబడిందనీ, ఇంపీరియల్ బ్యాంకి కోశాధికారే ఈ నిధికి కూడా గౌరవ కోశాధికారిగా పని చేస్తున్నందున విరాళాలు పంపేవారు "ది ఆనరరీ ట్రెజరర్, మద్రాసు స్టేట్ ఫ్యామిన్ రిలీఫ్ ఫండ్, ఇంపీరియల్ బ్యాంక్, ఫస్ట్ లైన్ బీచ్ మద్రాసు" చిరునామాకు పంపాలనీ ప్రకటనలో కోరబడింది.

దాతలు చెన్నరాష్ట్ర క్షామ నివారణ నిధికి పంపే విరాళాల మొత్తాలపై రాబడి పన్ను వసూలు చేయకుండా మినహాయింపు యివ్వడానికి కేంద్రప్రభుత్వం అంగీకరించిందనీ, విరాళాలకు గౌరవ కోశాధికారి రశీదులు యివ్వగలరనీ, ఉత్తర ప్రత్యుత్తరాలు మాత్రం నిధి కార్యదర్శిపేర జరపాలనీ, నిధి కార్యదర్శిగా పనిచేస్తున్నవారే మద్రాస్ ప్రభుత్వం రెవిన్యూశాఖకు డిప్యూటీ కార్యదర్శిగా కూడా వున్నారనీ పేర్కొనబడింది. ఈ నిధి తాలూకు సొమ్ము క్షామప్రాంతాలలో ప్రభుత్వం కొనసాగిస్తున్న చర్యలకుతోడుగా ప్రజల సహాయార్థం వినియోగించబడగలదనీ, నిధివసూలు జిల్లాలలో కలెక్టరు అధ్యక్షతను కమిటీలు ఏర్పాటు చేయడానికి చర్యలు తీసుకోబడుతున్నవనీ ప్రకటనలో వివరించబడింది.

ఏలూరు తాలూకాలో క్షామనిధి వసూళ్లు

ఏలూరు, ఏప్రిల్ 4—రాయలసీమ క్షామ నిధి వసూలునిమిత్తం నిన్న జిల్లా కాంగ్రెసు అధ్యక్షులు డాక్టరు మూల్పూరి రంగయ్య, శ్రీ సిద్ధాబత్తుల ప్రకాశరావు, ఏలూరుతాలూకా క్షామనివారణనిధి అధ్యక్షులు శ్రీ వందిగం రెడ్డెయ్య, కార్యదర్శి శ్రీ పల్లపట్ల సింహాద్రి అప్పారావు ... నారాయణ, శ్రీ ... కందుల ... రొక్కం ... వాగానం చేశారు. ... రు 75 లు. కొవ్వలిలో ... రైనవి. సోమవరప్పాడు ... మిచ్చారు. కొండూరు ... వాగ్దానం చేశారు.

గతనెల 17 న కాంగ్రెసు అధ్యక్ష ... రంగయ్యగారు పెదపాడులో 37½ బస్తాల ధాన్యం వసూలుచేశారు.

నేడు గోసుంట గ్రామంలో రు 105 ల రొక్కం విరాళ మిచ్చారు. 27½ బస్తాల ధాన్యం వాగ్దానం చేశారు.

పెదవేగి గ్రామంలో రు 72 ల విరాళం లభించింది. 1 బస్తా 9 మానికల ధాన్యం వాగ్దానం చేశారు. గార్లమడుగు గ్రామంలో రు 35-8-0 లు రొక్కం, 1 బస్తా 10 మానికల ధాన్యం వాగ్దానాలు లభించినవి. నాగన్నగూడెం అరుంధతీయులు అయిదు రూపాయల విరాళ మిచ్చారు.

కమలాపురం తాలూకాలో అధికారుల కృషి

కమలాపురం, ఏప్రిల్ 8—కమలాపురం తాలూకాలో ఇంతవరకు 22 గంజి కేంద్రాలను స్థాపించారు. సగటున ప్రతిదినము 4900 మంది ప్రజలు గంజి త్రాగుతున్నారు తిరుగా ప్రభుత్వం గంజి కేంద్రములకుగాను ఇరువైఆరువేల రూపాయలు మంజూరు చేసింది. తిండికి కటకట ఎదురుతున్న ప్రదేశాలలో అధికముగా గంజి కేంద్రాలు నెలకొల్పుటకు స్థానిక తాలూకా సప్లయి ఆఫీసరు శ్రీ ఆదిరాజుగారు తీవ్రకృషి సల్పుతున్నారు. పైగా తాలూకాలో జీవనభృతి ఋణాలు మార్చి 31 వ తేదీకి రు 50,000 లు పూర్తిగా పంచిపెటారు. బావులను లోతుగా త్రవ్వుటకును రు 11,350 లు, వ్యవసాయభూముల అభివృద్ధి ఋణాలక్రింద రు 80,000 లను పూర్తిగా పంచిపెటారు. మంజూరైన మొత్తమును తగు శ్రద్ధగా, స్థానిక బయానా ఆఫీసరుగార్లు శ్రీ వి. సుబ్బయ్య, శ్రీనివాసాచార్యులుగార్లు ఆయా ఫిర్కాల గ్రామాలకు వెళ్ళి ఆలస్యం జరగకుండా ఋణాలను పంచారు. (మ. వి.)

రాయచోటి తాలూకాలో కలరా

రాయచోటి, ఏప్రిల్ 5—రాయచోటి తాలూకా క్షామనివారణ కమిటీ సభ్యులు శ్రీ టి. చంద్రశేఖరరెడ్డిగారిలా వ్రాస్తున్నారు:—

"రాయచోటి తాలూకా సానిపాయలో కలరా వల్ల ఇంతవరకు ముగ్గురు మరణించారు 9 మంది వ్యాధిగ్రస్తులుగా వున్నారు. నిన్న రాయచోటి హెల్త్ యిన్‌స్పెక్టరు సానిపాయకు వెళ్ళి సుమారు 800 మందికి కలరా సూదులు వేసినట్లు తెలుస్తున్నది. అయినా వ్యాధిని పూర్తిగా నిరోధించాలంటే ఈ తాలూకాకు ప్రత్యేక సిబ్బందిని వేసి ప్రతి గంజి కేంద్రములోను, కలరా సూదులు వేయడం జరగాలి. ఒక్క గ్రామంలో కలరా వ్యాపించేటప్పటికి ఇతర గ్రామాలలోని ప్రజలు ఎక్కువ ఆందోళన చెందుతున్నారు. ఈ కరువురోజుల్లో ప్రజల ప్రాణాలను రక్షించుటకు ప్రభుత్వం వెంటనే తగుచర్యలు తీసుకోవలసిందిగా కోరుతున్నాను."

ఐదెకరాల భూవసతిగల రాజకీయ బాధితులు
భూదాన పరిత్యాగం చెయ్యాలని
శ్రీ గుళ్లపల్లి రామబ్రహ్మంగారి విజ్ఞప్తి

కురుమద్దాలి, ఏప్రిల్ 6—రాజకీయ బాధితులు శ్రీ గుళ్లపల్లి రామబ్రహ్మంగారు క్రింది విధంగా తెలియజేస్తున్నారు:—

"ఆంధ్రపత్రిక" మార్చి 23 వ తేదీన నేను లోగడ రాజకీయబాధితునిగా పొందిన భూమిని పరిత్యాగంచేసినట్లు ప్రకటించింది. ఆ ప్రకటన చూచి ఆశ్చర్యపడినాను. అయినప్పటికీ నాకు కూడా ప్రభుత్వ మిచ్చినభూమిని పరిత్యాగం చెయ్యాలనే ఉద్దేశ్యం వుండిగనుక "కాంగ్రెస గంధర్వులే తీర్చా" రన్నట్లు నాకు వచ్చిన హితమిత్రుడు అయిన శ్రీ గోపరాజు రామచంద్రరావుగారు నాకు బదులుగా సాహసించి ప్రకటన పంపించివుంటారని ఊహించి సంతసించాను.

"కాని, ఇంతలోనే నేను రాజకీయ బాధితునిగా పొందిన భూదానాన్ని పరిత్యజించలేదని, నా పేరుతో ఇంకెవ్వరో ఆలేఖను ప్రచురణకు పంపించివుండురని. నేనుమాత్రం అభిప్రాయపడలేదని, భూమిని వదులుకునే ఉద్దేశ్యం నాకు లేదనిస్పష్టపరుస్తూ నేనొక లేఖవ్రాసినట్లు మరెవరో వ్రాశారు. మొదట నా పేరుతో ఎవరో పంపినలేఖను "ఆంధ్రపత్రిక" విజ్ఞమని ప్రకటించినందుకు చింతిస్తూ మార్చి 26 వ తేదీన సవరణ ప్రకటించింది.

దీనానికి ఈరెండుప్రకటనలు నావికావుగనుక సవరణ చూడగానే మొదటి ప్రకటన నా సహచరుడు గోపరాజు రామచంద్రరావు (గోరా) గారు నాకు బదులుగా పంపవలెనని ఈ రెండు ప్రకటనల వెనుక ఏదోకుట్ర ఉన్నదని గుర్తించాను.

"మాన్యసంస్థ అయిన కాంగ్రెసుపునరుజ్జీవనం సం "ఆంధ్రపత్రిక" ఎడిటర్, శ్రీ నార్ల వెంకటేశ్వర రావుగారు సాగిస్తున్న "భూదాన పరిత్యాగయజ్ఞం" అతి పునీత కార్యక్రమం దాటునకూడా కుట్రదారులు పొంచి కూర్చుని ఈ మహాయజ్ఞాన్ని అపవిత్రం చెయ్యబూనటం అతి శోచనీయమైన విషయం.

"కాబట్టి, నన్నూ, గాంధీసంఘాన్ని అప్రతిష్ఠపాలు చేయుటంకోసం కుట్రదారులు ముదుగానే 23 వ తేదీ, 26 వ తేదీలనాటి ప్రకటనలు సిద్ధంచేసుకొని 26 వ తేదీనాటి ప్రకటనకు బలం చేకూరటంకొరకు ముందుగా 23 వ తేదీనాటి ప్రకటనను విడుదలచేసి పాఠకులలో కావికి నామీద, గాంధీ సంఘంమీద ఒక విధమైన అభిప్రాయాన్ని కలిగించబూని అప్రతిష్ఠపాలు చేయుటంకొరకు 26 వ తేదీనాటి ప్రకటనను పాఠక లోకాని కందించారు.

"కనుక, పత్రికలవారు తమ తమ ప్రతి ... వ్రాసు. పాఠకమహాశయు ... దారులను ... సిందిగా ...

... కానుసారం నాకు ప్రభుత్వం దాన మిచ్చిన య4-81 సెంట్ల (మందపాకల గ్రామంలోరీసర్వే నెంబరు 127) మాగాణి భూమిని నేను హృదయపూర్వకంగా పరిత్యాగం చేస్తున్నాను.

"కావున కోటి రాజకీయ బాధితులకోక మనవి. రాజకీయబాధితులకు ఆదివరకు తమకున్న భూమితో ప్రభుత్వ మిచ్చినభూమి కలిసి మొత్తంమాగాణి అయినచో 5 యకరాలు, మెరక అయినచో 10 యకరాలకు మించకుండునటు వుంచుకొని, మిగిలిన భూమిని మాత్రమే పరిత్యజించవలెనని వుంటుంది. ఈ వలహేను లోగడ మహాత్మాగాంధీగారి ప్రియశిష్యులును, గాంధీ ఆశ్రమవాసులు అయిన శ్రీ ఎర్నేని సూర్యనారాయణ, సుబ్రహ్మణ్యంగార్లు యేర్పాటుచేసిన తూర్పు కృష్ణాజిల్లా సత్యాగ్రహ సమరయోధుల కమిటీకి నేను విజ్ఞప్తి చేసిన సంగతి మిత్రులకు జ్ఞాపకం చేసున్నాను. పైసూత్రానుసారం ప్రభుత్వమిచ్చిన భూములను పరిత్యాగం చేయగోరుతున్నాను."

భూదాన పరిత్యాగ ఉద్యమం
శ్రీగోపరాజురామచంద్రరావుగారి సమర్థన

విజయవాడ, ఏప్రిల్ 7—శ్రీ గోపరాజు రామచంద్రరావుగారు క్రింది ప్రకటన చేస్తున్నారు:

"రాజకీయ బాధితుల భూదాన పరిత్యాగ కార్యక్రమాన్ని "ఆంధ్రపత్రిక" ప్రోత్సహిస్తున్నందుకు అభినందిస్తున్నాను. స్వార్థచింత, విరాళ అవరిస్తున్న ప్రస్తుత వాతావరణంలో తిరిగి నీతిని, త్యాగాన్ని, సంఘదృష్టిని పెంపొందించడానికి "ఆంధ్రపత్రిక" కార్యక్రమం చక్కగా తోడ్పడగలదు. నేను భూమిని తీసుకోలేదు కనుక, పరిత్యాగం చెయ్యవలసిన సందర్భమే లేదు.

"ఈ పరిత్యాగ విషయంలో ప్రదేశ్ కాంగ్రెసు అధ్యక్షులు, కార్యదర్శులు, కార్యవర్గసభ్యులు ముందడుగువెయ్యడం వారికి మర్యాదకరమైన పని. కాని, అది వారు గ్రహించక ఇంకా వెనకాడుతున్నారు. అందుచేత వారు వేదికలపై ధర్మోపన్యాసాలు చెప్పేటప్పుడు విలువలేని భూదాన పరిత్యాగం గురించి సభికులు వారిని అడిగి "ఆంధ్రపత్రిక" పూనుకున్న కార్యక్రమానికి తోడ్పడాలి.

"అంతేకాదు శ్రీ గుళ్ల ... గారి విషయంలో జరిగినరీ ... చేస్తూ "ఆంధ్రపత్రిక" ... కళంకం తీసుకు రాకూడదు. ఈ రెండు విషయాలను గురించి "ఆంధ్రపత్రిక" సంపాదకీయాల హెచ్చరించ కోరుతాను."

[లోగడ మాకు కలిగిన రెండు అనుభవాలనుబట్టి భూదానాన్ని పరిత్యజించిన రాజకీయ బాధితులు చేసే ప్రకటనలను మా విలేకరుల ద్వారా, తదితర విధాల ధృవపరచు కొనవలసి వస్తున్నది. అందుచేత ప్రకటనలో విలంబన ...

మార్గదర్శకులు

రాజకీయ బాధితులుగా తాము పొందిన భూములను నిన్న, నేడు కొత్తగా విడిచిపెట్టిన దేశభక్తుల పేర్లను ఈ క్రింద ప్రచురిస్తున్నాము:

—ఎడిటర్ "ఆంధ్రపత్రిక"

32. శ్రీ వై. భక్తవత్సలం గారు (తాడిపత్రి తాలూకా)—పదెకరాల భూమి.

33. శ్రీ గుళ్లపల్లి రామబ్రహ్మంగారు (కురుమద్దాలి)—అయిదెకరాలు.

ఇంతవరకు ఈ విధంగా విడిచిపెట్టబడిన భూమి మొత్తం విస్తీర్ణం 307 ఎకరాలు.

వంశధారా ప్రాజెక్టు నిర్మాణం
పంచవర్ష ప్రణాళికలో చేర్చాలని గవర్నర్‌కు విజ్ఞప్తి

ఆముదాలవలస, ఏప్రిల్ 6:—ఇండియన్ పార్లమెంటు సభ్యులు శ్రీ బి. రాజగోపాలరావుగారు (శ్రీకాకుళం) మద్రాసు గవర్నర్ శ్రీ శ్రీప్రకాశను 2 వ తేదీ రాజభవన్‌లో సందర్శించి వంశధారా ప్రాజెక్టు సత్వరనిర్మాణ ఆవశ్యకతను గురించి తెలియజేశారు. ఈ ప్రాజెక్టును పంచవర్ష ప్రణాళికలో చేర్చవలసిందిగా విజ్ఞప్తిచేశారు. ఈ ప్రాజెక్టు నిర్మాణంవల్ల సుమారు లక్షల 50 వేల ఎకరాలభూమి సాగుకాగలదని. రెండులక్షలయకరాల ఆహారధాన్యాల ఉత్పత్తి కాగలదని, దాళవ పంటలో 50 కోట్ల రూపాయల విలువగల వారసంద గలదని చెప్పారు.

సిమ్మలు శ్రీ రాజగోపాలరావుగారు గవర్నరును శ్రీకాకుళం రావలసిందిగా ఆహ్వానించారు.

వంశధారా ప్రాజెక్టును గురించి గవర్నర్ శ్రద్ధాసక్తులు కనబరచారు.

ఏళ్ల తరబడి...వేలకొలది భారతీయ తల్లులు చెప్పునది: పిల్లల దగ్గులకు సిరోలినే మంచిది!

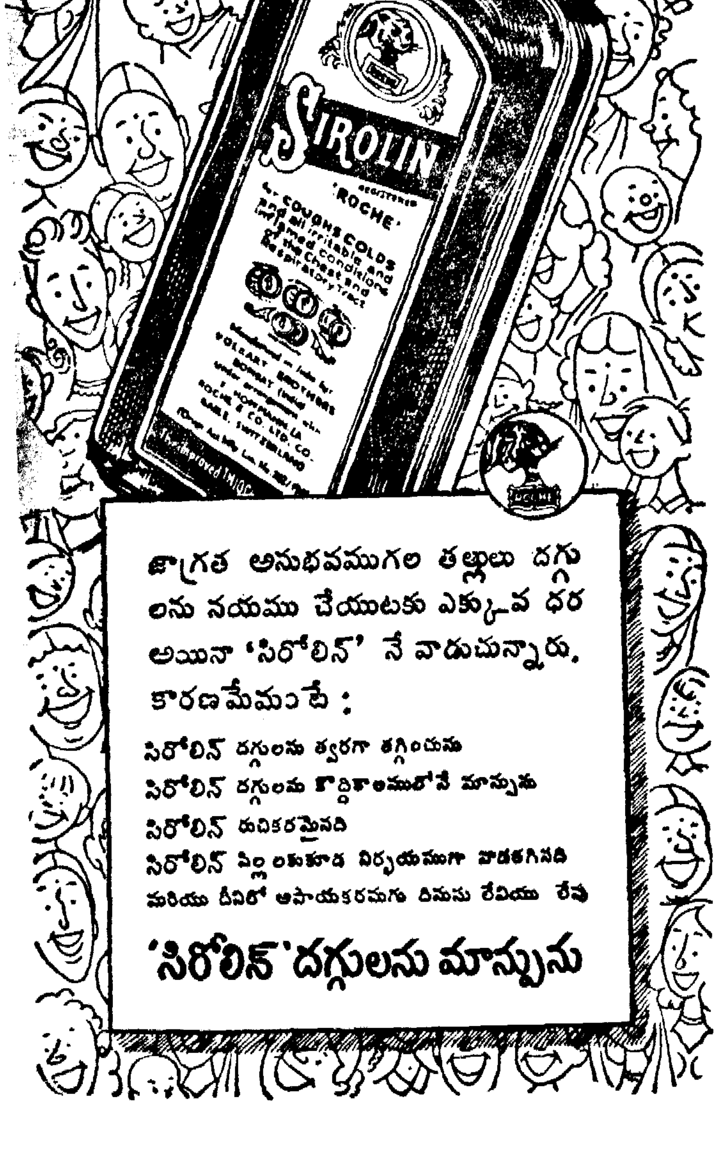

ఈ సంవత్సరము మిమ్ములను సంతోష పరచే రేడియో ఇదిగో

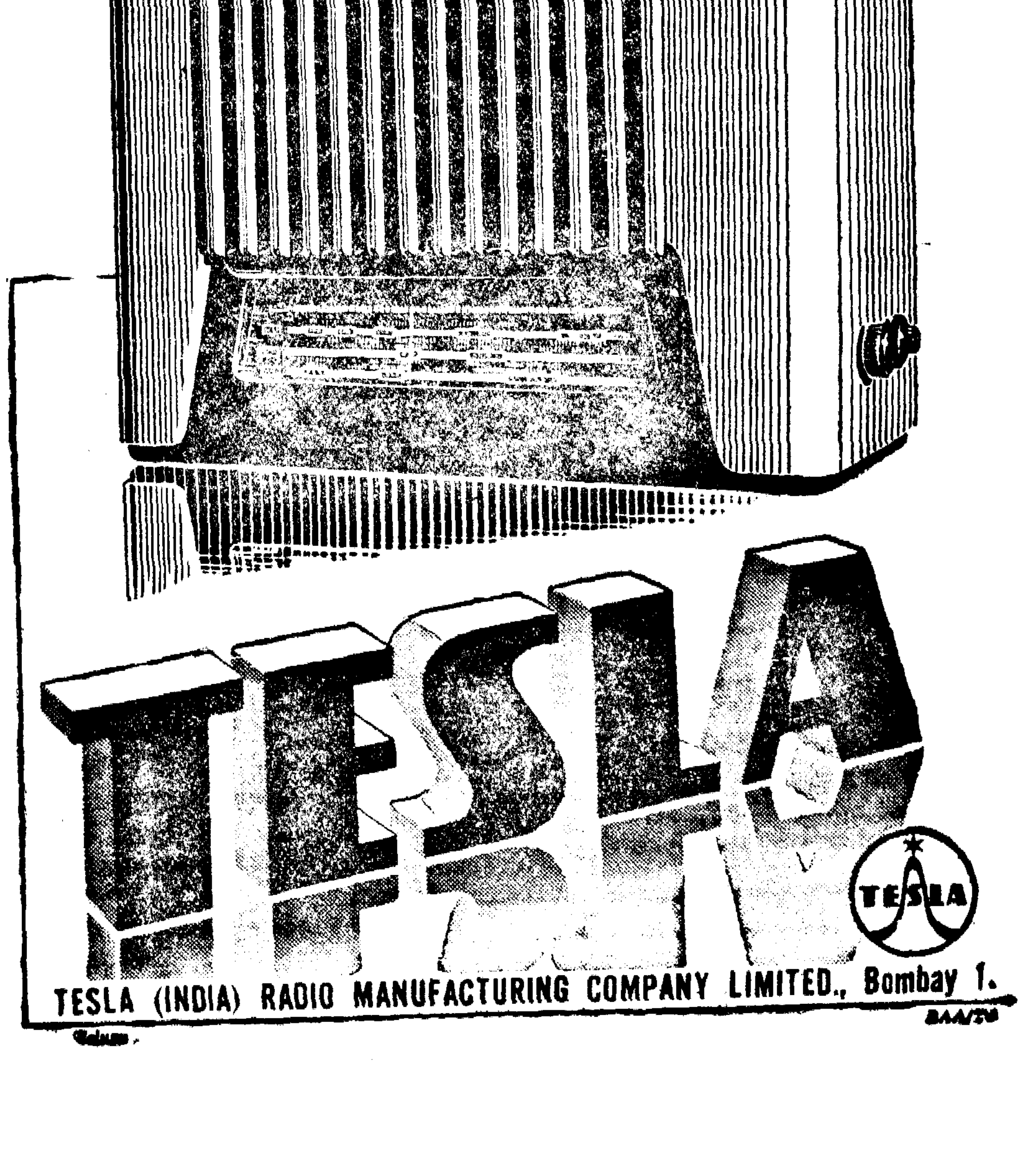

చల్లని సువాసనగల

టాల్కమ్ పౌడరు

స్మిత్‌స్టానిస్ట్రీట్ కంపెనీ లిమిటెడ్
కలకత్తా, బొంబాయి, మద్రాసు, కాన్పూరు.

కాళ్ల దురదలు
3 రోజుల్లో నిర్మూలన

మీకు వెర్రిగలిగించేంతగా కాళ్లలో దురదలు, మంటలు, పుండ్లు లేవా? చర్మము పగుళ్లుబారి, పొట్టుపోతూ, నెత్తురు కారుతున్నదా? ఇందుకు కారణం ఒక పురుగు. ఇది ప్రపంచమంతటా గలదు. అనేక పేర్లతో, అథలెట్‌ఫీట్; సింగపూరుతీట; దొబీ - పేరుపడుచున్నది. పురుగును చంపితేగాని దురదలు తగ్గవు. కొత్తగా కనిపెట్టబడిన "నిక్సొడెర్మ్" దురదను 7 నిమిషాల్లో మాపుమాపి 24 గంటల్లో పురుగును చంపుతుంది. కాలిలోని అబ్బుగాక ఎక్జిమా, మొటిమలు, కురుపులు, తామర వగైరాలను తేలికగా త్వరలో పోగొట్టును. అట్లా పోలేదని ఋజువుచేస్తే, ఖరీదు తిరిగి పంపినవెంటనే పొమ్ము వాపసు చేయబడుతుంది. మీ కెమిస్టునుండి నేడే మీరు కొని చర్మవ్యాధులకు మూలకారణాన్ని తొలగించుకొండి. చర్మవ్యాధులకు నిక్సొడెర్మ్ పూసీ.

Nixoderm చర్మవ్యాధులకు నిక్సోడెర్మ్

కుష్ఠు ★ బొల్లి

వగైరా మహావ్యాధులు, పెది, వతాలవ్యాధులకు గ్యారంటీ చికిత్స. క్యాటలాగు ఉచితం. బి. వి. రెడ్డి అండ్ కో. (రిజిస్టర్డు) "కావ్యరాశ్రమము" ...పురం, తూర్పు గోదావరి జిల్లా.

ఆంధ్రప్రభ క్షమ నివారణ నిధి

మద్రాసు, ఏప్రిల్ 8—"ఆంధ్ర ప్రభ" క్షమ నివారణ నిధికి నేరు చేరిన విరాళాలతో సహా మొత్తం రు 47,497-10-2లు అయింది. వివరాలు ఇవి:—

నిన్నటి మొత్తం	41,836-0-8
రోటరీ క్లబ్ (మద్రాసు)	2,000-0-0
శ్రీ సీతారామాంజనేయ రైస్ మిలు (తాడిపత్రి) కంట్రాక్టరు కుటుంబరావు, పాలకుర్తి రామకృష్ణయ్య రెడ్ వర్కింగ్ కంపెనీ, తెనాలి	58-0-0
బోను శిబిరం	10-0-0
ఇంపీరియల్ బ్యాంకు ఉద్యోగులు (మద్రాసు)	19-0-0
శ్రీ ఏటుకూరి వెంకటలక్ష్మీనరసింహం టుబాకో కంపెనీ (గుంటూరు) ఆడ, మొగ కూలీలు	62-0-0
శ్రీ ఏటుకూరి వెంకటలక్ష్మీనరసింహం టుబాకో కంపెనీ (గుంటూరు)	10-0-0
హిందూస్థాన్ ఐడియల్ ఇన్స్యూరెన్స్ కంపెనీ (బందరు) ఉద్యోగులు	80-0-0
శ్రీ యన్. గోపాలకృష్ణగారు (డి..)	25-0-0
శ్రీ పి. వి రాధాకృష్ణచెట్టి అండ్ బ్రదర్స్ (మద్రాసు)	50-0-0
శ్రీ బలదేవ్‌సింగ్ జవహాలాల్ సింగ్ (బ్యాంకర్స్, బెంగుళూరు సిటీ)	25-0-0
రాజమండ్రి ఆర్ట్స్ కాలేజి విద్యార్థులు, ఉపాధ్యాయులవద్ద, విద్యార్థులవద్ద, పౌరులవద్ద సేకరించినది	500-0-0
ఆంధ్ర విజ్ఞానసమితి మిత్రమండలి (బరంపురం) సేకరణ	193-0-0
శ్రీ మానుకొండ వెంకటేశ్వర్లుగారు (ఉన్నవ)	50-0-0
శ్రీ యం. నాగూర్ పిచ్చయ్యగారు (చిలకలూరుపేట)	10-0-0
శ్రీ కె. వీరరాఘవాచార్యులుగారు (దుద్దుకూరు పోస్టు)	28-10-0
శ్రీ సూర్యదేవర నరసింహారావుగారు (సేకూరు పోస్టు)	20-0-0
శ్రీ డి విశ్వనాథయ్య చెట్టిగారు (తిప్‌తూర్)	10-0-0
శ్రీ వీరవెంకట సత్యనారాయణ విలాస్ కాఫీక్లబ్ (తాపేశ్వరం)	20-0-0
శ్రీ రంగనాయకులు గుప్తగారు (రాజమండ్రి)	10-0-0
శ్రీ యం. కనకపాపయ్య గారు (గుంటూరు)	12-0-0
శ్రీమతి యం. శేషమ్మగారు (ఎల్లాయపాలెం)	10-0-0
యస్. వి. యమ్. స్కూలు (గొల్లమూడి) ఉపాధ్యాయులు, విద్యార్థులు	11-0-0
శ్రీ యస్. రామచంద్రరావుగారు (రాజోలు)	14-0-0
చాటపర్రు విద్యార్థి సంఘం	18-0-0
శ్రీ కందాళ వెంకటనారాయణ చెట్టిగారు (బెంగుళూరు)	25-0-0
జనాబ్ అహమ్మద్ షెరీఫ్ (పాతకొండపల్లి)	15-0-0
శ్రీ డి. రంగయ్యగారు (కొడవలూరు)	10-0-0
శాంతానికేతనం (గుంటూరు) ఎలిమెంటరీ సెక్షన్ విద్యార్థులు, ఉపాధ్యాయులు	10-8-0
నగరం బోయ మిడిల్ స్కూలు విద్యార్థి నాయకునిద్వారా వసూలు	24-0-0
పుంగ్రాజవరం బోర్డు హయర్ ఎలిమెంటరీ స్కూలు ఉపాధ్యాయులు	20-0-0
గవర్నమెంటు బేసిక్ ట్రైనింగు స్కూలు ఉపాధ్యాయులు, విద్యార్థులు గోపన్నపాలెం	44-0-6
నోవడా ఆంధ్ర లైబ్రరీ కార్యదర్శిచే వసూలు	53-0-0
స్టేట్ మేనేజర్ కార్యాలయోద్యోగులు, (నూజివీడు)	25-0-0
శ్రీ మిట్టా రాధాకృష్ణయ్య చెట్టిగారు (వేంపల్లి)	10-0-0
సిరిగుప్ప జాలీ బదర్సు ... పెనిదెంటుచే వసూలు	26-7-0
మునిరి జవహార్ సంఘం	10-0-0
శ్రీ నామన రామమూర్తినాయుడుగారు (ఉల్లరేవు)	10-0-0
అనంతపురంజిల్లా పోలీసు కార్యాలయోద్యోగులు	17-9-0
నరసారావుపేట కొండా హిందూ హైయర్ ఎలిమెంటరీస్కూలు ఉపాధ్యాయులు, విద్యార్థులు	46-8-0
చిన్న టేకూర్ గ్రామ మునసబు, పోలీసు బిటులు	10-0-0
గవర్నమెంట్ జూనియర్ నెకెండ్ స్కూలు ఉపాధ్యాయులు, నభ్యులు, (బళ్లారి)	10-0-0
శ్రీ ద్రాక్షారామం సబ్ రిజిస్ట్రార్, గుమాస్తాలు	10-0-0
జిల్లాబోర్డు కార్యదర్శి శ్రీ పి. వి. రమణయ్యగారు, ఉద్యోగులు (కాకినాడ)	42-1-0
విశాఖపట్నం, 6 వ నెంబర్ సర్వే పార్టీ కార్యాలయోద్యోగులు	30-1-0
బజారు పోస్టాఫీసు ఉద్యోగులు, (ఏలూరు)	10-0-0
ఆరోగ్య ప్రాథమిక కేంద్రం ఉద్యోగులు, దెందులూరు హె... న్ స్పెక్టర్	
శ్రీరంగం బ్రదర్స్, శ్రీ ఎన్. రఘునాథంగారలు	15-0-0
శ్రీ పి. హెచ్. గవరాజు, అండ్ జె టి. రాజు, బిగ్ బజార్ (బరంపురం)	25-0-0
శ్రీ కె. కృష్ణమూర్తి సుబ్బులు అండ్ సన్స్ (బరంపురం)	21-0-0
డాక్టర్ డి. కామేశ్వరరావుగారు (జయపూర్)	50-0-0
పర్లాకిమిడి పెయింటర్స్ సంఘ కార్యదర్శి	25-0-0
జయపూర్ బో... తరగతి	...0
...సముద్రం)	10-0-0
...సంఘం మేనేజరు ...గారు	10-0-0
...లు 4 వ ఫారం కుమారి	25-0-0
...పోస్టాఫీసు ఉద్యోగులు	1...-0-0
భీమడోలి యువజనసంఘం, సూరంపూడెం గ్రామస్థులు	35-0-0
బోర్డుహైస్కూలు ఉపాధ్యాయ సంఘకార్యదర్శి శ్రీ పి. వెంకటేశ్వరశాస్త్రిగారు, (రపిమూడల)	20-0-0
గవియత్కూరు గ్రామకరణం శ్రీ ఎమ్. వెంకటేశ్వర్లుగారిచే వసూలు	10-0-0
జిల్లాబోర్డు సభ్యురాలు శ్రీమతి గారపాటి హైమవతీ దేవిగారు, దెందులూరు)	101-0-0
శ్రీ డి. ఆదినారాయణగారు, (పెద్దబుద్దేది)	10-0-0
శ్రీ ఏ. వెంకయ్య చౌదరిగారు (కొర్లిపర)	10-0-0
శ్రీయుతులు జి. రామస్వామి అండ్ సన్సు (విజయవాడ)	11-0-0
శ్రీ ఆర్. వెంకటకృష్ణారావుగారు (రాయపరం)	50-0-0
శ్రీయుతులు జి. నారాయణశెట్టి అండ్ సన్స్, (నంద్యాల)	11-0-0
శ్రీ వై. కాశీవిశ్వనాథం రాజుగారు ఎమ్. ఎల్. ఏ. (బరంపురం)	26-0-0
శ్రీ వొయ్యిన విశ్వనాథంగారు (పర్లాకిమిడి)	50-0-0
శ్రీ పి. విశ్వనాథంగారిచే వసూలు, మెయిన్‌రోడ్డు, (జైపూర్)	81-8-0
శ్రీ మెండు నారాయణరెడ్డిగారు (పట్టుపల్లి)	60-0-0
శ్రీ ఎమ్. వి. కృష్ణమాచార్యులుగారిచే వసూలు (కోదాడు)	49-8-0
శ్రీయుతులు ఏ: చలమయ్య అండ్ బ్రదర్స్ (కొత్తగూడెం)	51-0-0
ప్రకాశ్ ఇంజనీరింగ్ వర్క్స్ (హైదరాబాద్)	11-0-0
జన్‌గావ్ వర్తకులు శ్రీ జి. అనంతయ్యగారిచే వసూలు	23-4-0
మిస్టర్ మహమ్మద్ ముర్తుదుల్లాగారిచే వసూలు (వరంగల్)	22-4-0
శ్రీ జి. వేణుగోపాల్ గారు (సికిందరాబాదు)	10-0-0
జంగాన్ వర్తకసంఘం	116-0-0
శ్రీ ఓరుగంటి రాములుగారు (సూర్యాపేట)	10-0-0
డాక్టర్ ఎన్. సత్యనారాయణగారు (సూర్యాపేట)	10-0-0
శ్రీ పి. రామలింగయ్యగారు (సూర్యాపేట)	10-0-0
శ్రీ అచంట సీతారామయ్యగారు (హైదరాబాద్)	25-0-0
శ్రీ వెన్నూరి శ్రీరామమూర్తి అండ్ కంపెనీ (బరంపురం)	10-0-0
శ్రీ కె. వి. రావు, పర్లాకిమిడి	10-0-0
బరంపురం బంగారు వర్తకులు శ్రీ కె. జానకిరామ్, శ్రీ స్వర్ణ సూపర్వైజరు ఎల్. సాంబశివరావుగారు	10-0-0
హావల్దార్, పి. హెచ్. వి. చలపతిరావుగారు (న్యూఢిల్లీ)	10-0-0
జయపూర్ వర్తకులు శ్రీ వి. లక్ష్మీపతిగారు	10-0-0
రాజమండ్రి రేంజి స్కూళ్ల డిప్యూటీ ఇన్‌స్పెక్టరుగారిద్వారా	10-0-0
శ్రీమతులు మోటూరి సూర్యకాంతమ్మ, పొణకా ఆదిలక్ష్మిగారలు (హిందీ ప్రచార సభ, త్యాగరాయనగర్, మద్రాస్) కలిసి సేకరించినది	500-0-0
మైసూరు రోడ్ ట్రాన్స్‌పోర్టు (బెంగుళూరు)	18-12-0
ఎది రూపాయల లోపు విరాళాల మొత్తం	286-9-0
మొత్తం	47 497-10-2

శ్రీమతు మోటూరి సూర్యకాంతమ్మ, పొణకా ఆదిలక్ష్మిగారలు సేకరించిన విరాళాలలో ఎదిరూపాయలకు పై బడినవాటి వివరాలు:

శ్రీమతి బాబును లక్ష్మీ వెంకటసుబ్బారావుగారు	50-0-0
శ్రీమతి బాబును రాజేశ్వరమ్మగారు	50-0-0
శ్రీమతి బాబును విశాలాక్షమ్మగారు	50-0-0
శ్రీ మోటూరి సూర్యకాంత సత్యనారాయణగారు	25-0-0
శ్రీ దాల్మియాగారు	21-0-0
శ్రీ పాయరీ బాయిగారు	20-0-0
శ్రీ లక్ష్మీ పిచ్చిరెడ్డిగారు	15-0-0
శ్రీ వి. సీతారామమ్మగారు	15-0-0
శ్రీ సుందరబాయిగారు	15-0-0
శ్రీ రతన్ బహిన్‌గారు	15-0-0
శ్రీ కమలాబాయిగారు	11-0-0
శ్రీ కె. లక్ష్మీకాంతమ్మగారు	10-0-0
శ్రీ ఉపేంద్రకుమారిగారు	10-0-0
శ్రీ విదుకురాయిగారు	10-0-0
శ్రీ మూరీబహిన్‌గారు	10-0-0
శ్రీ ఎ. మనోహరమ్మగారు	10-0-0
శ్రీ పి. రామానాయమ్మ, నరసింహంగారు	10-0-0

విరాళాలు పంపగోరేవారు "ఆంధ్రప్రభ" క్షమ నివారణ నిధి, ఎక్స్‌ప్రెస్ న్యూస్ పేపర్స్ లిమిటెడ్, మద్రాసు—2, అని వ్రాసి పంపాలని మనవి.

ఇంపీరియల్ బ్యాంకు, ఇండియన్ బ్యాంకు, పంజాబ్ నేషనల్ బ్యాంకు, కెనరా బ్యాంకులలో కూడా నిధికి విరాళాలు జమకట్టవచ్చు.

తూర్పు కృష్ణాజిల్లా కాంగ్రెస్ కార్యవర్గం సభ్యుల రాజీనామా

బందరు, ఏప్రిల్ 4 —తూర్పు కృష్ణాజిల్లా కాంగ్రెసు సంఘ వర్కింగ్ కమిటీ సమావేశం 2 వ తేదీ మధ్యాహ్నం జరిగింది. కోరం లేక పోవడంచేత కార్యక్రమం జరగలేదు.

ఉదయం సమావేశమైన కార్యవర్గ సభకు అయిదుగురు మాత్రమే వచ్చారు. తక్కిన 14 మంది వరుసగా మూడు సమావేశాలకు రాలేకపోవడాన సభ్యత్వాన్ని కోల్పోయినారు. ఈ అయిదుగురు రాజీనామా లిచ్చి వానిని రాష్ట్ర కాంగ్రెసు అధ్యక్షునికి అందజేయ్య వలసిందిగా కార్యదర్శిని కోరారు.

భావేకు 3,500 ఎకరాల భూదానం

జరియ, ఏప్రిల్ 5—భూములు లేని పేదలకు యివ్వడం నిమిత్తం జరియజిల్లా ...ఒనస్టీ తాలూకాలోని దాదాపు 3,500 ఎకరాల భూమిని జిరా అధికారులు ఆచార్య వినోబా భావేకు సమర్పించారు.

కొన్నేండ్లుగా ఈ భూమి కోరు అధీనంలో వున్నది. వినోబాభావే పూనికపై త్వరలో ఒక రిసీవర్ నియమించబడుతాడని తెలుస్తున్నది.

చిత్తూరుజిల్లా ప్రజాస్వామ్య వాదుల సమావేశం (జిల్లా డెమోక్రాటిక్ ఫ్రంట్) మదనపల్లెలో ఏప్రిల్ 13 వ తేదీన జరుగుతుంది. జిల్లాలోని కరువు సమస్యలను గురించి ప్రజాతంత్ర కార్యక్రమాలను గురించి, చర్చించబడుతుందట. జిల్లా డెమోక్రాటిక్ ఫ్రంటును నిర్మించడానికి సమాలోచనలు జరుగుతాయట. జిల్లాలోని వారందరు పాల్గొనవలెనని. ఆంధ్ర రాష్ట్ర పీపుల్సు డెమోక్రాటిక్ ఫ్రంటు సన్నాహక సంఘ సభ్యుడు శ్రీ రాటకొండ నరసింహారెడ్డిగారు ఆహ్వానిస్తున్నారు.

హైదరాబాదు ముఖ్యపట్నంగా విశాలాంధ్ర స్థాపన

జరగాలని తెనాలి సభలో శ్రీ బసవపున్నయ్యగారి ప్రసంగం

తెనాలి, ఏప్రిల్ 4 —నిన్న సాయంత్రం శ్రీ పిల్లలమర్రి వెంకటేశ్వర్లు (యం యల్. ఏ) గారి అధ్యక్షతను తెనాలి 1 వ వార్డులో కమ్యూనిస్టుపార్టీ ఆధ్వర్యాన జరిగిన బహిరంగ సభలో శ్రీ మాకినేని బసవపున్నయ్యగారు ఉపన్యసించారు. శ్రీ బసవపున్నయ్యగారికి పెదరావూరు వెజానిక సమాజంవారు, తెనాలి వర్కర్సు యూనియన్, లా గురు బండ సంఘంవారు వినతిపత్రాలు సమర్పించారు. శ్రీ రావి చినఅమ్మయ్యగారు సభికులకు కొత్తగా ఎన్నుకోబడిన శాసనసభ్యులు శ్రీ మాదల నారాయణస్వామి, జి. జోసెఫు, మోటూరి హనుమంతరావుగార్లను పరిచయం చేసారు.

శ్రీ బసవపున్నయ్యగారు తమ ఉపన్యాసంలో హైదరాబాదు ముఖ్యపట్నంగా విశాలాంధ్రరాష్ట్ర స్థాపన వెంటనే జరగాలని, ఆంధ్ర నాయకులందరూ ఆందోళన నలిపి వెంటనే రాష్ట్ర స్థాపనకు పూనుకొనవలెనని చెప్పారు. స్వామి సీతారాంగారి సత్యాగ్రహ విషయంలో శ్రీ బసవపున్నయ్యగారి అభిప్రాయమేమిటని యొవరో సభికు లడుగగా స్వామిగారితో స్వయంగా మాట్లాడిన పిమ్మటగాని తానేమి చెప్పజాలనన్నారు.

సి. రాజగోపాలాచారిగారి నాయకత్వంపట్ల ప్రజలందరు విరసన తెలపాలనీ, కాంగ్రెసువారు వారికిదొడ్డి తోవను తీసికొని వచ్చుట గర్హించవలెననీ అన్నారు. తెలంగాణా పోరాటంలో 4000 మంది కమ్యూనిస్టులు ప్రాణాలు గోల్పోయారనీ యింకను చాలామంది పర్కరు యిబ్బందులు పడుతున్నారని అన్నారు. శ్రీ అమ్మయ్యగారి అభినందనలతో సభముగిసింది. (మ. వి.)

ఆంధ్రా ఫుట్‌బాల్ టోర్నమెంట్

రాజమండ్రి, మార్చి 5—ఆంధ్రాఫుట్ బాల్ టోర్నమెంటు యిచ్చట గవర్నమెంటు ఆర్ట్సు కాలేజి మైదానంలో, ఆంధ్రా ఫుట్‌బాల్ అసోసియేషన్ ఆధ్వర్యాన ఈ నెల 12 వ తేదీనుంచి జరగడానికి సన్నాహాలు జరుగుతున్నవి.

మద్రాసునుంచి పేరెన్నికగన్న సదరన్ రైల్వే టీము, హైదరాబాదునుంచి ప్రఖ్యాతి వహించిన నిపుణులతోకూడిన ఒక జట్టు, మైసూరునుంచి మైసూరు ముస్లిమ్ టీము, బెంగుళూరు, గద్వాల మొదలగు పట్టణాల నుంచి ప్రఖ్యాత ఆటగాండ్రతో కూడిన టీములు ఈ టోర్నమెంటులో పాల్గొంటున్నవి.

ఆంధ్రదేశంలో పేరుపడసిన టీములలో ...చి రైజింగ్ స్టార్, విశాఖపట్నం ...మెన్, వి. యన్. రైల్వే టీము, మార్నింగ్ విజయనగరంనుంచి, బదర్సు యూనియన్, ...నుంచి స. ఆర్. దాస్ మెమోరియల్, మెమోరియల్ టీములు, యింకా ఏలూరు, నూజివీడు, అమలాపురం, భీమవరం మొదలగు పట్టణాలనుంచి టీములు పాల్గొంటున్నవి. పేర్మ... ...టీములో ... యింకా ... స్థానిక టీములు కూడా పాల్గొం...

విపణివీధి

నవరను రేటు

మద్రాసు, ఏప్రిల్ 8 —

అమ్మకం ఎమ్ము	రు	అ.	పై.
నవరం చిల్లంవర	86	4	0
పాటా బంగారం	92	10	0
మూనా బంగారం	91	4	0
వెండి వందతులాలు	161	0	0
వెండి చిల్లంవర	1	10	6

వేరుసెనగ గింజలు

(531 పౌనులు) మిషన్ వరకు		
"న్యూ క్రాప్"	135	140-0-0
వేరుసెనగనూనె బజారు ధర		
3% ఎఫ్. ఎఫ్. ఎ. రేడి		275-0-0
ఆముదం 500 "తిరువత్తూరు"		295-0-0
కొబ్బరినూనె కొలంబో		25-4-9
ఎంచదార (2 అండర్)		
"హాస్‌పేట"		88-14-7
"సామర్లకోట"		95-8-3
"మాండయా"		87-4-4
"కిర్లంపూడి"		95-5-1
"నిజాం"		90-10-0
"పారిస్"		87-1-10

న్యూయార్క్ ప్రత్తి (జులై)

న్యూయార్క్, ఏప్రిల్ 7—

నేటి ఓపెనింగ్	—	40 45
నేటి క్లోజింగ్	—	40 45

1952 ఏప్రిల్ 9, బుధవారం
నందననామ సంవత్సర
చైత్ర శుద్ధ చతుర్దశి
చతుర్దశి ఉ॥ 1-21 గంటలవరకు
హస్త నక్షత్రం పూర్తిగా
వర్జ్యం: ఉ॥ 2-19 నుంచి 4-0 గం॥వరకు

అంబేద్కర్‌వద్దకు ఆంధ్రరాష్ట్ర నిమ్నజాతుల ఫెడరేషన్ రాయబారం

విజయవాడ, ఏప్రిల్ 7— ఆంధ్రరాష్ట్ర నిమ్నజాతుల సమాఖ్య తరఫున సమాఖ్య అధ్యక్షులు మిస్టర్ కె. మోసెస్, మరి ముగ్గురు డాక్టర్ అంబేడ్కర్ వద్దకు రాయబారంవెళ్ళేనిమిత్తం ఈ నెల 10 వ తేదీని బొంబాయికి ప్రయాణమవుతారు.

వారు ఆంధ్రదేశంలోని రాజకీయ పరిస్థితులను అంబేడ్కర్‌కు ఎరుకపరచి, వివిధ విషయాలలో సమాఖ్యవారు అనుసరించదగు విధానాన్ని గురించి తుది నిర్ణయం చేస్తారు.

వారు బొంబాయిలో జరుగనున్న డాక్టర్ అంబేడ్కర్ జన్మదినోత్సవంలో పాల్గొంటారు.

ప్రకటన

శ్రీపు గోదావరిజిల్లా నర్సాపురంలో నున్న ఆనంద ఆశ్రమములో శ్రీ స్వామీ ఆనంద తీర్థులవారిచే పవిత్ర మైన విభూతి, కుంకుమలతో ...కుల మూలంగా కుష్టు, పిచ్చి మొదలుగా సమస్త వ్యాధులు నివారించబడును. వ్యాధి వ్యాధుల విషయంలో ఫీజు చెల్లించుకూడా సలహా లివ్వబడును.

దర్శనకాలము: శుక్రవారం మినహా పుదయం 8 గంటల నుండి 12 గంటల వరకు మధ్యాహ్నం 3 గం॥ నుండి 6 గంటల వరకు జాబులు వ్రాయువారు జవాబులకై స్టాంపులు పంపవలెను.

ప్రకటన

ది 17—10—39 వ తేదీని గవర్నమెంటువారిచే జారీచేయబడిన నెం 4039 ఆర్డరులోని ఏడవ రూలు ననుసరించి జారీ చేయబడిన నోటిఫికేషను.

పశ్చిమ గోదావరి జిల్లాబోర్డు తాలూకు గుండుగొలను, రేలంగి ఉన్నత పాఠశాలల పోషణ నిమిత్తము సంక్రమించినటి ఈ దిగువ సమోసు చేయబడిన ఏలూరు తాలూకా గుండుగొలను గ్రామమునకు, మరియు తణుకు తాలూకా తిరుపతిపురం గ్రామమునకు చెందినటి ఎల్లప్పు భూములను ఒక ఎడాదికి సాగుచేసుకునే హక్కును ది 21—4—52 వ తేదీ పగలు 4 గంటలకు ఆయా హెడ్‌మాస్టర్ అఫీసు వెంట యింజనీరగారిచే బహిరంగముగా వేలము వేయబడును.

గానకావలసినవారు వరకు వేలము పెట్టుకు వచ్చి, బోర్డువారియొక్కయు, మరియు స్థానిక సంస్థల యిన్స్పెక్టరుగారి యొక్కయు మంజూరునకు లోబడి పాడుకొనవలసినదని తెలియ ఎర్పడమైనది. పాట వివరములు, షరతులు వగైరాలు జిల్లాబోర్డు ఆఫీసునుండిగాని, లేక ఏలూరు, మరియు తాడేపల్లిగూడెం అసిస్టెంటు యింజనీరుగార్ల ఆఫీసులనుండిగాని 15-4-52 తేదీ లోపుగా పొందవచ్చును.

ఆస్తుల వివరములు

గుండుగొలను:-ఆర్. ఎస్. నెం 717/2, య. 4.38. 795 య. 6.0. 799/2 య 5.1. 800 య 2.60. 798 య 6.80. 804 య 5.40 మొత్తం య 30.19.

రేలంగి, తిరుపతిపురం:-ఆర్. ఎస్. నెం 246/8 య. 3.84 246/5 య 0.2. 247/2 య 0.74 మొత్తం య 4.82.

ఆర్. ఎస్ నెం 8/2 య 1.10. 121/9 య 0.99 176/3 య 0.30½. 154/10 య 0.40, 155/12 య 0.35, 169/10 య 0.72, 17/2 య 1.06 27/4 య 1.54 మొత్తం య 6.46½.

మొత్తం య 11.28½.

డిస్ట్రిక్ట్ బోర్డు ఆఫీసు,) (...

★ రెమింగ్టన్ రాండ్‌వారు ఇండియాకు వచ్చినది లగాయతు, దేశాభ్యుదయకరమైన ఆధునిక వ్యావహారికోపకరణములను ప్రభుత్వ కార్యాలయాలకు, వాణిజ్య సంస్థలకు సరఫరా చేసి మహోపకార మొనర్చియున్నారు.

★ రెమింగ్టన్ రాండ్‌వారు ఇండియాలో 50 సంవత్సరాల దీర్ఘ సేవానంతరం - రెమింగ్టన్ రాండ్ ఆఫ్ ఇండియా లిమిటెడ్ అను కొత్త సంస్థను స్థాపించినట్లు ప్రకటిస్తున్నారు. విక్రయం, మెకానికల్ సర్వీసుల విషయంలో రెమింగ్టన్ రాండ్‌వారి మహోజ్వల సంప్రదాయాలను ఈ కొత్త సంస్థ నిలబెట్టుతుంది. టైప్‌రైటర్లను, వ్యవహారాలకు కావలసిన ఇతర ఆధునిక ఉపకరణములను ఈ దేశంలో ఉత్పత్తిచేయడమే ఈ కొత్తసంస్థ ప్రధానాశయం.

★ ఈ కొత్త కంపెనీవారు ప్రస్తుతం ఉన్న రెమింగ్టన్ రాండ్ శాఖలను, ఉత్పత్తి కేంద్రాలను నిర్వహిస్తూ, వేరొక ఫ్యాక్టరీద్వారా ఇండియాలో మరికొన్ని కొత్తరకం ఉపకరణములు ఉత్పత్తి చేస్తారు. వారు దేశభాషలలో కీ బోర్డుల స్టాండర్డైజేషన్ విషయంలో రెమింగ్టన్ రాండ్‌వారి అమోఘ కృషిని కొనసాగిస్తారు.

★ రెమింగ్టన్ రాండ్ ఆఫ్ ఇండియా లిమిటెడ్‌వారు ఇండియా అంతటా 1,500 మంది ఉద్యోగులు కలిగివుండి, 65 శాఖలద్వారా దేశంలో రెమింగ్టన్ రాండ్ ఉపకరణముల విక్రయం, సర్వీసు సాగిస్తున్నారు. దేశ క్షేమం, ఖాతాదార్ల సౌకర్యం, సరకుల శ్రేష్ఠత నిమిత్తం వారు విక్రయం, సర్వీసు, ఉత్పత్తి పద్ధతులలో పటుపురిని తర్ఫీదు చేసి వుంచుతున్నారు.

★ రెమింగ్టన్ రాండ్‌వారు ఇండియాలో తయారు చేస్తున్న, లేక కూర్చినట్టివి కొన్ని దిగువ పేర్కొనబడినవి:

ఎలెక్ట్రిక్ టైప్‌రైటర్	కార్డెక్స్ విజిబిల్ ఎక్విప్‌మెంట్,
స్టాండర్డ్ టైప్‌రైటర్	ఫైల్స్, ఫైలింగ్ ప్లయిస్,
పోర్టబుల్ టైప్‌రైటర్	డూప్లికేటర్స్, సప్లయిస్,
రిబ్బనులు	కార్బన్ పేపర్లు

వగైరా

Remington Rand
of India Limited
రెమింగ్టన్ రాండ్ ఆఫ్ ఇండియా లిమిటెడ్
6. కౌన్సిల్ హౌస్ స్ట్రీట్, కలకత్తా-1.
డివిజన్ ఆఫీసులు: కలకత్తా, బొంబాయి, ఢిల్లీ, మద్రాసు, లక్నో. ఇండియా అంతటా బ్రాంచీలు గలవు

RTX. 6

Get More Acres Ploughed at less Cost
with
THE HANOMAG—EBERHARDT COMBINAT'ON

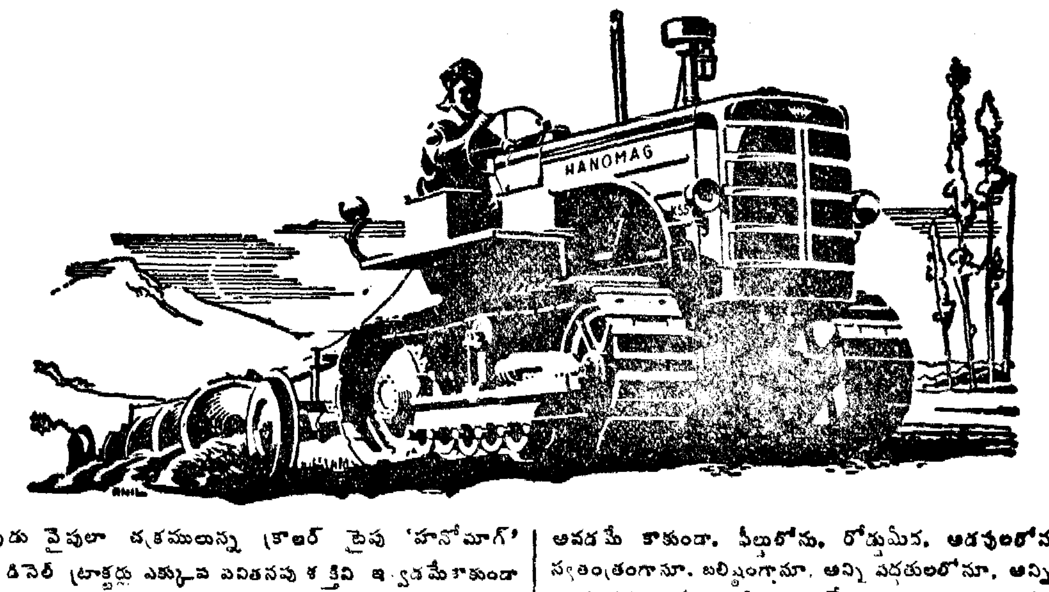

రెండు వైపులా చక్రములున్న క్రాలర్ టైపు 'హనోమాగ్' డీసెల్ ట్రాక్టర్లు ఎక్కువ పనితనపు శక్తిని ఇవ్వడమే కాకుండా బహుకాలం పనిచేయును. వాటియొక్క ట్రాక్షను, అద్భుత మైన హాలింగుపవరు ఏ మరియొకటైనా మార్చి చేయలేని పద్ధతిలో కూడా పనిచేయడానికి వీలైయున్నవి. పైగా అన్నచోటా వ్యవసాయదార్లు 'హనోమాగ్' డీసెల్‌తో సరియైనది లేదు అని చెపుతున్నారంటే అందుకు కారణం —అవి ఎప్పటికిన్ని అతి చౌకధరలలో చలామణి అవడమే కాకుండా, పీట్లలోను, రోడ్డుమీద, అడవులలోనుకూడా స్వతంత్రంగానూ, బలిష్టంగానూ, అన్ని పద్ధతులలోనూ, అన్నిరకాల పవరు పనులకున్నూ ఒప్పివుండడమే అని చెప్పాలి. ట్రాక్టర్ల అసాధారణ పుల్లింగు ఎవరుకు సరిఎదురునవి. ప్రఖ్యాతిగాంచిన జర్మను "ఎబర్ హార్డ్టు" వ్యవసాయపు పనిముట్లు, ఇవి సంవత్సరము పొడుగునా ఎక్కువ సాగు చేయుటకున్నూ, అమిత లాభసాటిగానూ ... ఎవరుకు తగియుండి చక్కగా పని చేయునట్లుగానూ ... చేయబడినవి.

దొరకును:— 18, 22, 28 మరియు 45 హార్సు పవరుగల చక్రముల టైపు మరియు 50, 55, 90 హార్సు పవరుగల క్రాలర్ టైపు; అంతే కాకుండా బుల్ డోజర్సు మరియు యాంగిల్ డోజర్సుకూడా దొరకును.

మా ట్రెయినింగు స్కూలులో మీ డ్రైవరు, మెకానిక్స్‌కు ఉచితముగా ట్రెయినింగు ఇవ్వబడును. | గ్యారంటీఅయిన మా స్పేర్‌పార్టులు, మరియు సర్వీసువలన తక్కినప్రతి అమ్మకము వెనుకబడిపోయినది.

★ ★ ★ ★

మీ లోకల్ "హనోమాగ్" మరియు "ఎబర్‌హార్డ్టు" డీలరు సంతోషపూర్వకంగా మీకు ఋజువుపరచుటకు ఏర్పాటుచేయును. అతనిని నేడే చూడండి. లేక చిత్రపటముల పుస్తకముకై వ్రాయండి.

★ ★ ★ ★

ఇ. యం. ఆల్‌కాక్ అండ్ మెహతా లిమిటెడ్
19, బ్రిటిష్ ఇండియన్ స్ట్రీటు, కలకత్తా-1 | 8, లేడీ హార్డింజిరోడ్డు న్యూఢిల్లీ-1
Grams: ZIGZAG.

మద్రాసు, హైదరాబాద్ మరియు ఇండియన్ స్టేట్సుకు డిస్ట్రిబ్యూటర్లు:
సౌత్ ఇండియా కార్పొరేషన్ (మద్రాసు) లిమిటెడ్
ట్రాక్టరు డిపార్టుమెంటు
2, ఆర్మేనియన్ స్ట్రీటు, మద్రాసు-1

Edited, Printed and Published by NARLA VENKATESWAR RAO at the "Indian Express" Press, Old Madras Club Compound, "CLUB HOUSE", Mount Road, Madras.

Regd. No. M. 3938.
ANDHRA PRABHA, MADRAS.
సంపుటి: 15 — సంచిక : 84
6 పేజీలు : వెల ఒక అణా
మద్రాసు: గురువారం
10-4-1952

THE LARGEST CIRCULATED TELUGU DAILY

ఆంధ్రప్రభ

ఎడిటర్: నార్ల వెంకటేశ్వర రావు

ఇండియా కుటీర పరిశ్రమలు —రష్యా, తూర్పు జర్మనీల సహాయం

మాస్కో, ఏప్రిల్ 9 —

ఇండియా గ్రామీణాభ్యుదయ ప్రణాళికలతో సహకరించడానికి తూర్పు జర్మనీ సిద్ధపడుతున్నట్లు అఖిల భారత కుటీర పరిశ్రమల సంఘం అధ్యక్షుడు శ్రీ హెచ్. రాణే నేడిక్కడ చెప్పారు. ఇండియా కుటీర పరిశ్రమలకుగాను సోవియట్ యంత్రాల దిగుమతిని గురించి శ్రీ రాణే నేడిక్కడ సంప్రతింపులు జరిపారు.

నేడే రాజాజీ మంత్రివర్గం అధికార స్వీకరణ

శ్రీ కుమారస్వామిరాజా మంత్రివర్గం రాజీనామాకు గవర్నర్ ఆమోదం

రాజాజీ మంత్రివర్గానికి కామన్‌వీల్ పార్టీ సహకారం

మద్రాసు, ఏప్రిల్ 9—

రాజాజీ మంత్రివర్గం అధికార స్వీకరణోత్సవం, గురువారం ఉదయం పదకొండు గంటల పదిహేను నిముషాలకు సెక్రటేరియట్‌లోని మంత్రివర్గం గదిలో జరుగుతుంది.

శ్రీ కుమారస్వామిరాజా తాత్కాలిక మంత్రివర్గం రాజీనామాను గవర్నరు శ్రీ శ్రీప్రకాశ ఆమోదించారు. గురువారం మధ్యాహ్నంనుంచి ఇది అమలులోనికి వస్తుంది.

రాజాజీ తనమంత్రివర్గం సభ్యుల పేర్లను రాత్రి తొమ్మిది పది గంటల మధ్య గవర్నరుకు అందజేయగలరని, ఆ వెంటనే రాజభవన్ నుంచి మంత్రులపేర్లు అధికారరీత్యా ప్రకటించ బడగలవని తెలుస్తున్నది.

శ్రీ రాజగోపాలాచారిగారు గురువారం రాత్రి ఏడున్నరగంటలకు ఆల్ ఇండియా రేడియో మద్రాసు కేంద్రంనుంచి తమిళంలోను, రాత్రి ఎనిమిది 45 నిముషాలకు ఇంగ్లీషులోను ఉపన్యసిస్తారు.

గురువారం మధ్యాహ్నంనుంచి అధికార విరమణ చేస్తున్న శ్రీ కుమారస్వామిరాజా మంత్రివర్గంలో శ్రీ ఎ. బి. శెట్టి, శ్రీ పెరుమాళ్‌స్వామి రెడ్డి, మిస్టర్ రోచ్ విక్టోరియా, శ్రీ బి. పరమేశ్వరన్, శ్రీ సీతారామ రెడ్డిగార్లు మంత్రులుగా వున్నసంగతి పాఠకు

శ్రీ కుమారస్వామి రాజా [illegible]

[illegible]

...న్నదని చెప్పారు.

మంత్రివర్గం సభ్యుల పేర్లను [illegible] గురించి సూచించవలసిందని పత్రికా విలేకరులు ఆయనను కోరగా ఆ విషయాలను చెప్పగలిగిన స్థితి తనది కాదని మరొకరిని ఆ విషయాలు అడగవలసివుంటుందని చెప్పారు.

ఈ సందర్భంలో ముఖ్యమంత్రి పదవిని నిర్వహిస్తూ, శ్రీ కుమారస్వామిరాజా తమకు చేసినసహాయ సహకారాలకు పత్రికా విలేకరులు తమ అభినందనాలు తెలియజేశారు.

ప్రభుత్వం ప్రధాన కార్యదర్శి శ్రీరామునిమీనన్ నేటి ఉదయం రాజాజీని కలుసుకున్న తరువాత సెక్రటేరియట్‌లో శ్రీ కుమారస్వామి రాజాను కలుసుకొని కొత్త మంత్రివర్గం అధికార స్వీకరణకు జరుగవలసిన ఏర్పాట్లను గురించి చర్చించారు.

తాత్కాలిక మంత్రివర్గం సభ్యులకు గవర్నరు శ్రీ శ్రీప్రకాశ నేటిరాత్రి విందుచేస్తున్నారు. గురువారం సాయంకాలం కొత్త మంత్రివరసభ్యులకు గవర్నరు టీ పార్టీ ఏర్పాటుచేశారు కూడా.

ముఖ్యమంత్రి తన "గ్లాడీస్ కాటేజ్"ను గురువారం ఉదయమే ఖాళీచేసి, గాంధీనగిరిలోని ఒక మిత్రునిబసలో వుండబోతున్నట్లుగా కూడా శ్రీ కుమారస్వామిరాజా పత్రికావిలేకరులకు చెప్పారు. అక్కడ పది రోజులు వున్నతరువాత రాజపాళ్యంలోని తమ స్వగ్రామానికి వెళ్లిపోతారట.

ముఖ్యమంత్రి రాజాజీ అడయార్‌లోని గ్లాడీస్ కాటేజ్‌లో బసచేసేదీ, త్యాగరాయనగరిలోని తమ స్వగృహంలోనే వుండేది ఇంకా తెలియలేదు.

పార్లమెంటు సభ్యులుగా ఎన్నికైన శ్రీ సీతారామరెడ్డిగారు ఈ నెలాఖరువరకు బెన్నపురిలోని యిప్పటి తమబసలో వెవుండి ఆ తరువాత బళ్లారిలోని తమ స్వగ్రామానికి వెళ్ళిపోతారట.

నేటి ఉదయం శ్రీ సి. సుబ్రహ్మణ్యం, డాక్టర్ పి. సుబ్బరాయన్, శ్రీ ఎన్. బి. పట్టాభిరామారావు, శ్రీ శంకరరెడ్డిగార్లు రాజాజీని కలుసుకున్నారు.

శ్రీ కుమారస్వామిరాజా మంత్రివర్గం కృషిని ప్రశంసిస్తూ వారి సహకారానికి అభినందనాలు తెలియజేస్తూ గవర్నరు శ్రీ ప్రకాశ

శ్రీ కుమారస్వామిరాజాకు ఒక లేఖ వ్రాశారు.

శ్రీ కుమారస్వామిరాజా నేడు తన తోటి మంత్రులను కలుసుకొని వారి సహకారానికి అభినందనాలు తెలియజేశారు.

గవర్నర్ కార్యదర్శి శ్రీ పాంబమూర్తి నేడు రాజాజీని కలుసుకుని అరగంటసేపు సంభాషణలు జరిపారు.

ముఖ్యమంత్రి శ్రీ కుమారస్వామిరాజా నేటి సాయంకాలం రాజాజీని కలుసుకున్నారు.

రాజాజీ కుమారుడు శ్రీ సి. ఆర్. నరసింహన్ నేటి ఉదయం రాజభవన్‌కు వెళ్ళి గవర్నరు కార్యదర్శిని కలుసుకున్నారు.

మద్రాసు, ఏప్రిల్ 9 —రాజాజీ మంత్రివర్గంలో తెలుగుమంత్రులుగా శ్రీయుతులు ఎన్. బి. పట్టాభిరామారావు, శ్రీ ఎం. బి. కృష్ణారావు, శ్రీ సంజీవయ్య, శ్రీ శంకరరెడ్డి, లేక శ్రీ వేమారెడ్డిగార్లు వుండగలరని వదంతిగా వున్నది. అయితే, తెలుగు మంత్రులు ఎందరనే విషయం స్పష్టం కావడంలేదు.

కామన్‌వీల్ పార్టీ సహకారం

కామన్‌వీల్ పార్టీ నాయకుడు శ్రీ వి. మాణిక్యవేలు నాయకర్ నేటి ఉదయం రాజాజీని కలుసుకొని,తన పార్టీ "గౌరవప్రదమైన సహకారాన్ని" నెరవగలదని చెప్పారు.

లెజిస్లేచర్ కాంగ్రెస్ పార్టీలో మీ సభ్యులు "అసోసియేట్" సభ్యులు కాగలరా? అని ప్రశ్నించగా ఒకటి రెండు రోజుల్లో ఆ వివరాలన్నీ పూర్తికాగల వన్నారు.

రాజాజీ మంత్రివర్గంపట్ల తమ పార్టీవైఖరిని వివరిస్తూ త్వరలో ప్రకటన జరుగగలదన్నారు.

రాయలసీమకు బావులత్రవ్వే యంత్రాలు

రెండింటిని పంపించడానికి నిర్ణయం

మద్రాసు, ఏప్రిల్ 9—ఇండియాప్రభుత్వం నాలు దామోదరలోయ ప్రాజెక్టుపనికి ఉపయోగిస్తున్న కంప్రెసర్ సెట్లు (బావులు త్రవ్వడానికి ఉపకరించే యంత్రాలు) రెండింటిని మద్రాసు ప్రభుత్వానికి యిచ్చారు. వాటిని రాయలసీమ క్షామపీడిత ప్రాంతాలలో ఉపయోగిస్తారట.

శ్రీ కుమారస్వామిరాజా

తమిళనాడు కాంగ్రెసు అధ్యక్షపదవి

మద్రాసు, ఏప్రిల్ 9—తమిళనాడు కాంగ్రెసుఅధ్యక్షుడుగా శ్రీకుమారస్వామిరాజా ఏకగ్రీవంగా ఎన్నిక కాగలరని తెలుస్తున్నది. ఈ విషయాన్ని గురించి ఆయనను నేను ప్రశ్నించగా యిదమిత్థమైన నిర్ణయం ఏదీ యింకా జరగలేదన్నారు.

న్యూఢిల్లీ, ఏప్రిల్ 7—బొంబాయి ప్రభుత్వం స్వీకరించవలసిన హూవర్ థర్మల్ సేనను కేంద్రప్రభుత్వం ద్రవ్యసహాయం చెయ్యబోవడం లేదని అధికారరీత్యా తెలుస్తున్నది.

అమెరికాలో ఏడు లక్షల ఉక్కు పరిశ్రమ కార్మికుల సమ్మె – పరిశ్రమ స్వాధీనానికి ట్రూమన్ ఆజ్ఞ

వాషింగన్, ఏప్రిల్ 9—

అమెరికా ఉక్కుపరిశ్రమాగారాలలో పనిచేస్తున్న కార్మికులు 6,50,000 మంది వేతనాలసమస్యపై రేగిన వివాదం ఫలితంగా విన్న రాత్రి సమ్మె ప్రారంభించడానికి 90 నిమిషాలు ముందుగా, ఉక్కుపరిశ్రమను స్వాధీనం చేసుకోవలసినదిగా ప్రెసిడెంట్ ట్రూమన్ ప్రభుత్వానికి ఉత్తరువు చేశారు.

ఈ సందర్భంలో తాను తీసుకొన్న చర్యను రేడియో, టెలివిజన్‌ల ద్వారా అమెరికన్ ప్రజానీకానికి ఆయన వెల్లడించారు.

దేశం యోగక్షేమాల దృష్ట్యా, శాంతి భద్రతల పరిరక్షణావశ్యకత దృష్ట్యా ఈ చర్య అవసర మయిందని ఆయన అన్నారు.

ప్రెసిడెంట్ ట్రూమన్ ఈ ప్రకటన చేసిన వెంటనే 80 లక్షల డాలర్ల విలువగల ఉక్కు పరిశ్రమాగారాలను స్వాధీనం చేసుకొని, పని చేయించవలసినదని ప్రభుత్వం అధీనంలో కార్మికులు పనిచెయ్యటం విషయమై యునైటెడ్ ఉక్కు పరిశ్రమల కార్మికుల యూనియన్‌తో సంప్రతించవలసిందని వాణిజ్య మంత్రికి ఉత్తరువు చేశారు.

సమ్మె విషయంలో తోడ్పాటు కలిగించు కోవడానికి ప్రార్థ్యం మరొక సమావేశంలో ప్రెసిడెంట్ ట్రూమన్ ఉపన్యసించవలసి వున్నాడు.

సమ్మె విరమణకు ఉత్తరువు

న్యూయార్క్‌లో యునైటెడ్ స్టేట్స్ వర్కర్స్ యూనియన్ అధ్యక్షుడు మిస్టర్ ఫిలిప్‌మర్రే సమ్మె ఇక ఒకగంటకు ప్రారంభం కావలసి వున్నదనగా విరమించవలసిందని కార్మికులకు ఆదేశించారు.

ప్రభుత్వంకోసం కార్మికులు యధాప్రకారం పని సాగించగలరని ఆయన అన్నారు.

షామెర్‌హామ్ హోటల్‌లో ప్రముఖ పారిశ్రామిక, వ్యవసాయ నాయకుల సమావేశంలో ఇవ్వడానికి సిద్ధం చేసుకొన్న ఉపన్యాసాన్ని చదవవలసినదని ఆ చేశాంగమంత్రి మిస్టర్ డీన్ ఆచిసన్‌ను కోరాడు.

బ్రిటన్‌కు తిరిగి ఎగుమతులు

బ్రిటన్‌కు ఉక్కు ఎగుమతులను పునః ప్రారంభించవలసినదని అమెరికా ఉక్కు ఉత్పత్తి కాభాధికారులు నేడు పారిశ్రామికులకు అధికారమిచ్చారు.

సమ్మెఫలితంగా ఎగుమతులను విలిపివేయవలసినదని విన్న ఉత్తరువు చెయ్యబడింది.

శ్రీమతి సుచేతా కృపలాని ఎన్నిక

చెల్లనేరదని పిటిషన్ దాఖలు

న్యూఢిల్లీ, ఏప్రిల్ 8—న్యూఢిల్లీ నియోజకవర్గం నుంచి పార్లమెంటుకు ఎన్నికోబడిన శ్రీమతి సుచేతా కృపలానీ ఎన్నికను రద్దు చెయ్యవలసిందిగా కోరుతూ, ఆమెతో పోటీచేసి ఓడిపోయిన మన్మోహినీ సెహగాల్ ఎన్నికల కమిషన్‌కు పిటిషన్ పెట్టింది. శ్రీమతి సుచేత చూపిన ఎన్నికల ఖర్చుల జాబితాలో అవకతవకలు కలవనేది ఆరోపణలలో ఒకటి.

దీనితో కేంద్ర ఎన్నికల కమిషన్‌కు చేరిన పిటిషన్లు 112 అయినవి. ఇందులో 16 పార్లమెంటుకు, తక్కినవి రాష్ట్ర శాసనసభలకు చెందినవి. బొంబాయి, మద్రాసు రాష్ట్రాల నుంచి చెరొక 21 పిటిషనులు వెళ్ళాయి.

ఇంత వరకు ఈ పిటిషన్లను విచారించడానికి 13 న్యాయసానాలను (ట్రిబ్యునల్స్) ఎలక్షన్ కమిషన్ నియమించింది. అందులో మద్రాసు రాష్ట్రంలో నియమించబడ్డవి రెండు.

బెనారెస్, ఏప్రిల్ 8— యు. పి. ఉత్తర జిల్లాలలో పర్యటన జరుపుతున్న ఆచార్య వినోభాభావేకు ఇంతవరకు 71,000 యకరాల భూమి దానమివ్వబడిందని పర్యటన పర్యవేక్షకుడు శ్రీ కిరణ్‌భాయి నేడొక సమావేశంలో తెలిపారు.

బెనారెస్ జిల్లాలో ఆచార్య భావే పర్యటనకు ఏర్పాటుచేసిన ఈ సమావేశానికి మూడీ కాంగ్రెసు అధ్యక్షుడు బాబూ పురుషోత్తందాస్ టాండన్ అధ్యక్షత వహించారు.

దానికి మరింత వ్యాపకం కల్పించాలని ఆయన కోరారు.

ఆగ్నేయ ఆసియాలో పరిశ్రమాభివృద్ధి

యంత్ర సామగ్రులుపంపి, ముడి సరుకులు తీసుకొనడానికి రష్యా సంసిద్ధత

మాస్కో, ఏప్రిల్ 8—

ఆగ్నేయ ఆసియా దేశాలనుంచి ముడివస్తువులను తీసుకొని సోవియట్ యూనియన్ సరుకులు, యంత్ర సామగ్రులను సప్లయి చేయడానికి సంబంధించిన ప్రతిపాదనలను, పథకాలను, సోవియట్ వాణిజ్య మండలి ప్రతినిధి ఒకరు, ప్రపంచ ఆర్థిక సమావేశంలో వివరించి చెప్పారు.

ఆయా దేశాల కరెన్సీల విలువలలో, వర్తకం సరుకులయిచ్చి పుచ్చుకొనే ఏర్పాటుకు సోవియట్ రష్యా సంసిద్ధంగా వున్నదని వివరించారు.

సోవియట్ వాణిజ్యమండలి ప్రతినిధి, తమ దేశంనుంచి కింది సరుకులను కింద పేర్కొన్న దేశాలకు సరఫరా చేయడానికి సిద్ధంగా వున్నట్టు కూడా ప్రకటించారు.

పాకిస్తాన్‌కు—టెక్స్టైల్సు, యంత్రాలు, వ్యవసాయ పరికరాలు ఇచ్చి ముడిజనపనార, నూనెగింజలు, చర్మాలు తీసుకొనడం;

లంకకు—వస్త్రాలు ఇచ్చి రబ్బరు, తీసుకొనడం;

బర్మాకు—యంత్రాలు, ఎరువులు యిచ్చి రబ్బరు, బియ్యం తీసుకొనడం;

ఇండొనీసియాకు—యంత్రాలు, రవాణ పరికరాలు ఇచ్చి రబ్బరు, తగరం తీసుకొనడం;

ఆఫ్గనిస్తాన్‌కు; యంత్రాలు, వస్త్రాలు యిచ్చి, ముడిపత్తి, ఉన్ని, తోళ్ళు తీసుకొనడం.

ఇరాన్‌కు—యంత్రాలు, పేపరు, వస్త్రాలు యిచ్చి బియ్యం ఎండబెట్టిన ఫలాలు తీసుకొనడం.

ఈజిప్టు తదితర మధ్య ప్రాచ్యదేశాలకు యంత్రాలు, యినుప లోహాలు యిచ్చి పత్తి, ఉన్ని, చర్మాలు, బియ్యం తీసుకొనడం.

ప్రపంచ ఆర్థికసభకు చెందిన ఉపసంఘాలు నేడు తూర్పు పశ్చిమరాజ్యాల మధ్య వర్తక వ్యాపారాలకుగల అవకాశాలు, వాటి సాంఘిక పరిణామాలను గురించి చర్చలుజరిపినవి.

సోవియట్ ట్రేడ్‌యూనియన్ కౌన్సిల్ ఛైర్మన్ మిస్టర్ వాసిలీ కుస్నిట్జోవ్, సాంఘిక సమస్యల పరిష్కారంపై ఆర్థికసహకారానికి సంబంధించిన సమస్యలను పరిశీలించే ఉపసంఘంలో ఉపన్యసిస్తూ రష్యా, పశ్చిమ రాజ్యాలమధ్య వ్యాపారాభివృద్ధికి మొన్నను సోవియట్ ప్రతినిధివర్గం చేసిన సూచనలను మరింతగా వివరించాడు. సోవియట్ యూనియన్ కొనదలుస్తున్న సరుకుల (ఫ్రాన్సు, పశ్చిమ జర్మనీ, జపాన్, ఇటలీలకు) మూడు సంవత్సరాల పని చూపగలవన్నారు.

అనేక మంది ప్రయివేటు వ్యాపారస్థులు సోవియట్ వ్యాపార సంస్థలతోను, తదితర విదేశాల ప్రతినిధులతోను వర్తకపు సంబంధాలపై సమాలోచనలు జరుపుతున్నారు. 40 దేశాలకు చెందిన వందమంది ప్రయివేటు వ్యాపారులు తమకు చెందిన విదేశ వ్యాపారులతో సమాలోచనలు జరుపుతున్నారని ప్రకటన జరిగింది.

ఇండియా ప్రతినిధులు

ఇండియా ప్రతినిధివర్గం నిన్నను తూర్పు జర్మనీ ప్రతినిధులతో సమాలోచనలు జరిపారు కాని వివరాలు తెలియలేదు.

అఖిలభారత కుటీర పరిశ్రమల సంఘాధ్యక్షుడు శ్రీ హెచ్. రాణే విన్న సాయంకాలం సోవియట్ దిగుమతుల వంటి అర్థశాఖాధికారులతో మాట్లాడారు. ఇండియా కుటీర పరిశ్రమలకు సోవియట్ యంత్ర పరికరాల సప్లయికి గల అవకాశాలను గురించి మాట్లాడుకున్నారట.

తూర్పు జర్మనీ విదేశ వాణిజ్య శాఖా మంత్రితో కూడా శ్రీ రాణే విన్నను సమాలోచనలు జరిపారు. ఇలాగే పశ్చిమ జర్మనీ, పోలెండు, ఆస్ట్రియా దేశాల ప్రతినిధి వర్గాలను కూడా ఆయన కలుసుకున్నారు.

సోవియట్ విదేశ వాణిజ్యం ప్రస్తుతం సాలీనా 18,0000 లక్షల రూబుల్సు వరకు కలదని మాస్కో రేడియో గతరాత్రి ప్రకటించింది.

ఆసియాకు స్టాలిన్ ప్రణాళిక

ఇండియా ప్రతినిధి వ్యాఖ్య

మాస్కో, ఏప్రిల్ 7— ఆసియా రాజ్యాల అభివృద్ధికి స్టాలిన్ ప్రణాళిక కావాలని ప్రపంచ ఆర్థిక మహాసభలో పాకిస్తాన్ ప్రతినిధి చేసిన సూచనపై ఇండియా ప్రతినిధివర్గం సభ్యుడు లాల్‌చంద్ హీరాచంద్ వ్యాఖ్యానిస్తూ, వ్యతిరేక కూటం నిర్మాణం వాంఛనీయం కాదన్నారు. అంతర్జాతీయ వాణిజ్య సమస్యల పరిశీలక సంఘంలో ఆయన ఉపన్యసిస్తూ, ఇండియా నూతన పరిశ్రమలనునెలకొల్ప దలచుకున్నదని, దానికి యంత్రపరికరాలు అత్యవసరంగా కావాలన్నారు. దీర్ఘకాలం చెల్లింపునిస్తే తమకు భారీయంత్ర సామగ్రులు కూడా దానికి కావాలన్నారు.

ఇండియావ్యాపారం నూటికి 70 వంతులు బ్రిటన్, అమెరికాలతో జరగడానికి ముఖ్య కారణం ఆ దేశాల పరిశ్రమలు చిరకాలంనుంచి ఇండియాతో సంబంధం కలిగివుండడమే ప్రధాన కారణమన్నారు. ఈ మధ్య సు బొంబాయి పారిశ్రామిక ప్రదర్శనంలో సోవియట్ సరుకులను చూచేవరకు అసలు సోవియట్ యూనియన్‌తో కల వాణిజ్యావకాశాలను గురించి తమప్రజలకు ఏ మాత్రం తెలియదన్నారు.

ఇండియా ప్రతినిధివర్గంలో మొత్తం 30 మంది సభ్యులు వున్నారు. వీరిలో డాక్టర్ గ్యానీ చంద్ కూడా కలరు

ఇండియా ప్రతినిధులు నేడు చైనీస్ ప్రతినిధి వర్గంతో గంటసేపు సమాలోచనలు జరిపారు. ఇండియా-చైనాల సాంస్కృతి సంబంధాలను గురించి, రెండు దేశాలమధ్య వాణిజ్య సంబంధాలవల్ల కలిగే లాభాన్ని గురించి ఇండియా ప్రతినిధివర్గం సభ్యులొకరు నేను నొక్కి చెప్పారు.

పాలిస్ ప్రణాళిక కావాలని పాకిస్తాన్ ప్రతినిధి చేసిన సూచనపై ప్రతినిధి కొందరు కారు వ్యాఖ్యానించడానికి నిరాకరించారు.

[మిగతా 2 వ పేజీలో]

నూతన కేంద్ర మంత్రివర్గ నిర్మాణం – చిత్తు కార్యక్రమం వివరాలు

న్యూఢిల్లీ, ఏప్రిల్ 8— ఇండియా ప్రస్తుత మంత్రివర్గం మేనెల 13వ తేదీ ఉదయంవరకు అధికారంలో వుండగలదని, ఆ పూదయం కొత్త ప్రెసిడెంటుకు తన రాజీనామాను అందచేయుగలదని, ఆ సాయంత్రం కొత్త మంత్రివర్గం ప్రమాణస్వీకారం చెయ్యగలదని ఇప్పుడు చూచాగా తెలుస్తున్నది.

ఇండియా ప్రెసిడెంటు ఎన్నిక మే 6 వ తేదీని జరుగుతుంది. మే 13 వ తేదీని ఆయన అధికారాన్ని స్వీకరిస్తారు.

మే 12 వ తేదీని ఇండియా వైస్ ప్రెసిడెంటు ఎన్నిక జరుగుతుంది.

మే 10 వ తేదీని పండిట్ నెహ్రూ కాంగ్రెస్ పార్టీనాయకుడుగా ఎన్నుకోబడతారు. కాంగ్రెస్ పార్టీ నిబంధనల సవరణలు ఆమోదించబడేపక్షంలో, డిప్యూటీ నాయకుణ్ణి, చీఫ్ విప్పును, పార్టీకార్యవర్గాన్ని ఆయన నామినేట్ చేస్తారు.

కొత్త మంత్రివర్గం మూడురకాలైన ఉద్యోగ నియామకాలు చెయ్యడానికి పండిట్ నెహ్రూ నిర్ధారణ కున్నారని అభిజ్ఞవర్గాలంటున్నారు.

కొన్ని రాష్ట్రాలలో కొత్త గవర్నర్లను నియమించడం.

కొన్ని ముఖ్య సందర్భాలకు తగిన రాయబారులను ఎంచుకోవడం.

ప్రస్తుత మంత్రి వర్గాన్ని పునర్నిర్మించడం. ఈ మంత్రివర్గ సభ్యులు కొందరు గవర్నర్లుగా నియమించబడతం వల్ల పునర్నిర్మాణం అవసర మవుతున్నది.

కృష్ణమీనన్ ఢిల్లీలో విదేశాంగశాఖకు సలహాదారుగా నియమించబడవచ్చు నన్న పుకారు నిజమైతే, లండన్‌లోని హైకమిషనర్ పదవి ఖాళీ ఏర్పడుతుంది. డాక్టర్ రాధాకృష్ణన్ ఇండియా వైస్ ప్రెసిడెంట్ అయితే, మాస్కో రాయబారిపదవి ఖాళీఏర్పడుతుంది. శ్రీ హరిదత్ సింగ్ ఢిల్లీకి వచ్చేస్తే ప్యారిస్‌లో కూడా రాయబారి పదవి ఖాళీ అవుతుంది. ఇంకా చాలదేశాలలో రాయబారి పదవులు తగిన వ్యక్తులకోసం ఎదురుచూస్తూ అలా వుండిపోయాయి.

ఇండియా మంత్రివర్గంలో సగానికి సగం ప్రాతవారే వుండవచ్చునని, తక్కిన సగం కొత్తవారికి ప్రవేశం యివ్వబడగలదని తలంపబడుతున్నది. రెండుమూడు వారాలలో మంత్రులజాబితా సిద్ధపడవచ్చుగలదు. మే రెండవవారంలోగాని పేర్లు ప్రకటించబడవు.

"మార్షల్ టిటో" అరెస్టు

(మన విలేకరి)

మోగా, ఏప్రిల్ 7— పేరువద్ద బందిపోటు దొంగలను అరెస్టు చెయ్య; దానికి పాటియాలా ఈస్ట్ పంజాబ్ స్టేట్స్ యూనియన్ పోలీసులు చేసూ వచ్చిన ప్రయత్నాల ఫలితంగా మరి 16 గురు పట్టుబడ్డారు. వారి పేర్లు, ఊరు వివరాలు చెప్పమని పోలీసులు అడగ్గా ఒకడు "నా పేరు మార్షల్ టిటో. అంతకుమించి నేను చెప్పబోయేది లేదు" అన్నాడు.

ఆ తర్వాత విచారించగా అతని పేరు ధర్మసింగ్ అని తెలిసింది.

కేంద్ర మంత్రిని మోసగించినందుకు కఠిన శిక్ష

న్యూఢిల్లీ, ఏప్రిల్ 7—ఏదో ధర్మ ప్రదర్శనం జరుపుతున్నామనే సాకుతో టిక్కెట్లు అమ్మి రవాణా శాఖా మంత్రి శ్రీ గోపాలస్వామి అయ్యంగారిని, డిప్యూటీ స్పీకర్ శ్రీ అనంతశయనం అయ్యంగార్‌ను మోసంచేసినందుకు ప్రేమ్‌నాథ్ అనే వ్యక్తిని ఢిల్లీ ఫస్ట్ క్లాస్ మేజిస్ట్రేట్ శ్రీ ఆర్. ఎల్. గుప్త నేడు ఒక సంవత్సరం కఠిన కారాగార వాసశిక్ష విధించారు.

ఒక ధర్మకార్యంకోసం న్యూఢిల్లీ విద్యార్థుల నంసం ఒక ప్రదర్శనాన్ని జరుపనున్నామని ప్రేమ్‌నాథ్ వీరిద్దరికి టిక్కెట్లు అమ్మాడట.

శ్రీ అనంతశయనం అయ్యంగారు ఆరోజు అక్కడికి వెళ్ళి చూడగా, అంతా మోసమని గ్రహించారు

జనరల్ ఐసెన్ హోవర్

అట్లాంటిక్ సేనాని పదవికి రాజీనామా యివ్వారా ?

పారిస్, ఏప్రిల్ 8 —యూరోప్‌లో తన పర్య సైన్యాధ్యక్ష పదవిని విరమించడానికి అనుమతించవలసిందిగా కోరుతూ ఐసెన్ హోవర్ సేనాని ప్రెసిడెంట్ ట్రూమన్‌కు ఒక లేఖ వ్రాసినట్లు యిక్కడవ్యాపించిన వదంతులు తెలుపుతున్నవి.

యూరోపియన్ సైనిక ప్రధాన కార్యాలయ ప్రతినిధి ఈ సంగతిని నిజమనికాని కాదనికాని ధ్రువపరచడానికి నిరాకరించారు.

ఉత్తర అట్లాంటిక్ రాజ్యాల కౌన్సిల్‌లో అమెరికా శాశ్వత ప్రతినిధిగా మిస్టర్ విలియం హెచ్. డ్రేపర్ నియమించబడినట్లు పారిస్‌లో అధికార పూర్వకంగా ప్రకటించబడింది.

ప్లెవెన్ ప్రభుత్వంపట్ల విశ్వాస ప్రకటన

బడ్జెట్‌కు ఫ్రెంచి పార్లమెంటు ఆమోదం

పారిస్, ఏప్రిల్ 9—ఫ్రెంచి పార్లమెంటు విన్నరాత్రి ముప్పూర్ పినే ప్రభుత్వంపట్ల తిరిగి వరసగా ప్రత్యేకంగా వోటు వేయడం ద్వారా విశ్వాసాన్ని ప్రకటించింది.

ఈ విశ్వాస ప్రకటనకు పూర్వం ప్రభుత్వ వ్యయంలో 11,000 కోట్ల ఫ్రాంకులు తగ్గింపుకు ఆమోదించింది.

ఇదివరలో పన్నులు ఎగవేసినవారిని శిక్షించరాదన్న ప్రతిపాదనను కూడా ఆమోదించింది.

ప్రభుత్వం ప్రతిపాదించిన బడ్జెట్ మొత్తం 3,49,400 కోట్లఫ్రాంకులు దీనిలో 1,40,000 కోట్ల ఫ్రాంకులు రక్షణకే వినియోగించబడ్డది.

"గ్రంథ [illegible]

న్యూఢిల్లీ,

స్వేషణలో" అనే గ్రంథానికి ఇండియా ప్రెసిడెంటు తనకు 2,000 రూపాయలను బహుమతి ఇచ్చిందని స్వామి సత్యదేవ్ పరివ్రాజక కోపతంలో ఏమాత్రం సత్యంలేదని నేడు ఇండియా ప్రధానమంత్రి కార్యాలయం నుంచి ఒక ప్రకటన చేయబడింది.

ఆ ప్రకటనలో ఇలా ఇలావుంది.

"ఈ గ్రంథం సంప విద్రోహకరంగాను, ఆమూలాగ్రం ఆక్షేపణకరంగాను వున్నదని ప్రెసిడెంటు, ప్రధానమంత్రికూడా భావిస్తున్నారు. ఆత్మకథ రూపంలోవున్న ఈ పుస్తకంలో గాంధీమహాత్ముని హత్యకు సంబంధించిన వ్యాఖ్యలు కలవు.

"స్వామి సత్యదేవ్ పరివ్రాజక్ అందుకు. అతను తన గ్రంథ ప్రచురణకు కోసం ఏదైనా సహాయం చెయ్యవలసిందిగా ఇండియా ప్రెసిడెంటును అర్థించాడు. ఈ విషయాన్ని శ్రీ కృష్ణవల్లభ్ సాహేకు ప్రెసిడెంటు సిఫారసు చెయ్యగా వారు కొంత ద్రవ్యసహాయాన్ని అతనికి చేశారు. ఈ డబ్బుతో అతడు ఆ గ్రంథాన్ని ముద్రించి వుండవచ్చును.

"ఈ గ్రంథం ముద్రించబడడానికి ఇండియా ప్రెసిడెంట్ తోడ్పడ్డారని, లేక ఈ గ్రంథంలోని విషయాలతో ఇండియా ప్రెసిడెంట్ ఏకీభవిస్తున్నారని ఒక అపోహను కలిగించడానికి ఈ స్వామిచేసిన ప్రయత్నాన్ని ఇండియా ప్రధాని చాల అసహ్యించుకొంటున్నారు. ఈ గ్రంథం అన్నివిధాల అత్యంతర కరమైన విషయాలతో నిండివున్నదని ప్రెసిడెంట్, ప్రధానమంత్రి భావిస్తున్నారు."

డాక్టర్ రాధాకృష్ణ

న్యూఢిల్లీ, ఏప్రిల్ 9 —ఇండియా వైస్ ప్రెసిడెంట్ పదవికి పోటీ చెయ్య వలసిందిగా కాంగ్రెస్ హైకమాండుచే ఆహ్వానించబడ్డ డాక్టర్ సర్వేపల్లి రాధాకృష్ణగారు ఏప్రిల్ 13 వ తేదీకి బొంబాయి చేరగలరని తెలుస్తున్నది.

అక్కడినుంచి ఆయన 14 వ తేదీకి మద్రాసు వచ్చి, 16 వ తేదీకి ఢిల్లీకి వెళ్ళగలరట.

అమ్మకమునకు

517051 పౌనుల రష్యన్ న్యూస్‌ప్రింట్ షీట్లు (కొనుగోలుదార్ల స్వంత పూచీమీద) అమ్మకానికి సిద్ధంగావున్నది.

వివరములకు మేనేజరు,
ఎక్స్‌ప్రెస్ న్యూస్‌పేపర్స్ లిమిటెడ్,
క్లైవ్‌హౌస్‌రోడ్డు, మౌంట్‌రోడ్డు, మద్రాసు-2 కి వ్రాయండి

భరణీ వారి

ప్రేమ

[illegible]

డైరెక్షన్... రామకృష్ణ

నేడే చూడండి!

వాత్స్యాయన
కామసూత్రాలు
దంపతుల సుఖాలకు ఎన్నో మార్గాలు తెలిపే ప్రాచీన ప్రామాణిక శాస్త్రం. తేట తెనుగులో వినసైన అసలు గ్రంథం. రు. 1-4-0 లు మనీయార్డర్ చేస్తే రిజిస్టర్‌లో పంపుతాం. వి. పి. పద్ధతి లేదు.
సుకవి సమితి, 7, పునుపేటవీధి, మద్రాస్-17

కావలెను
ఆంధ్రదేశంలో వివిధ జిల్లాలకు అర్హత గలిగి సెక్రటరీగా పనిచేయుటకు అనుభవజ్ఞులైన ఇన్స్యూరెన్సు వర్కర్లు కావలెను. మంచి జీతము, అలవెన్సులు ఇవ్వబడును. వ్యాపారానికి ఎదురుచూచి అయినది. పోస్టు బాక్సు నెం. 507, కేరాఫ్ "ఆంధ్రప్రభ", మద్రాసు-2 కి అప్లయి చెయ్యండి.

కావలెను
మద్రాసు కార్పొరేషన్
కార్పొరేషను ఎలిమెంటరీ స్కూళ్ళు (ఉరుదు) కి సూపర్‌వైజరు పదవికిగాను అప్లికేషనులు తీసికొనబడును. జీతం గవర్నమెంటు రేట్ల ప్రకారం రూ. 80-5-120-10-200 ప్లస్ డియర్నెస్, హౌసురెంటు అలవెన్సులు మరియు మోటారు సైకిలు అలవెన్సు నెలకి రూ. 50 లు. యల్. టి. లేక బి. టి. లేక అందుకు సమాన యోగ్యతతో ఉరుదులో పాండిత్యం గలవారు మాత్రం అప్లయి చెయ్యండి. కమీషనరుగారికి 25-4-52 తేదీ నాటికిగాని, ఆలోపుగాని అప్లికేషను లు అందవలెను.
రిప్పన్ బిల్డింగ్సు, మద్రాసు, 8-4-'52. — సి. నరసింహం, కమీషనర్.

సదరన్ రైల్వే
కొండ ప్రదేశపు స్టేషనులకు కన్‌సెషన్ రిటర్ను టిక్కెట్టులు
ది 15-4-52 లగాయతు 31-10-52 తేదీ వరకూ ఎయిరు కండిషన్డు, ఫస్టు, సెకండు క్లాసుల రిటర్ను టిక్కెట్టులు. ఈ రైల్వేలో [illegible] స్టేషనులలోను 75 మైళ్లుగాని, ఇంకా [illegible] దూరములో ఈ దిగువ కనబర [illegible] ప్రదేశపు స్టేషనులకు 1½ సింగిల్ [illegible]తో మూడు మాసములకు చెల్లుటకు [illegible].
సిమ్లా
డెహ్రాడూన్
పఠాన్‌కోట
కాఠ్‌గోదాం
ఉదకమండలం
కొడైకెనాల్ రోడ్డు
అబూ రోడ్డు
[illegible]
ప్రవేశపెట్టిన సేవ [illegible] వద్ద 1½ ఎయిరు కండిషను క్లాసు [illegible] సేవట, మిగతా [illegible] 1½ [illegible] లేదు ఇవ్వబడును.
ఇక్కిన వివరాలు చీఫ్ కమర్షియల్ సూపరింటెండెంటు, సదరన్ రైల్వే, పార్కు టౌను, మద్రాసు-3 వారి వద్దగ తెలుసుకొన వచ్చును.

రూ. 12,500 లు గెల్చిరి

మిస్టర్ ఫిరోజ్ బైరామ్‌జీ మొరేనా గారు దాదరు, పర్సీ కోలనీ, 782, జోషీ రోడ్డు, వకీలు బిల్డింగులో వుంటూ, స్క్వేరు వద్ద ఎజెన్సు నెం. 22 కు అలీ కరెక్టు ఎంట్రీ పంపిరి. [illegible] రూ. 25-000/- లు [illegible]. పర్సీలో వుంటున్న మిస్టరు మొరేనాగారు 2 [illegible] వయస్సు గలిగి, [illegible] బొంబాయి [illegible] మెంటులో క్లర్కుగా పని చేయుచున్నారు.

శ్రీ శ్రీప్రకాశ స్థానానికి ఉపఎన్నిక

న్యూఢిల్లీ, ఏప్రిల్ 8—మద్రాసు గవర్నరు శ్రీ శ్రీప్రకాశ రాజీనామా చెయ్యడంవల్ల అలహాబాద్ జిల్లా పశ్చిమ నియోజకవర్గంలో ఖాళీయైన పార్లమెంటు స్థానానికి మే నెల 25 వ తేదీని ఉపయెన్నిక జరుగుతుందని ఎన్నికల కమిషన్ ప్రకటించింది.

మద్రాసు, ఏప్రిల్ 8—ఇంగ్లండులో ఉన్నత శిక్షణ పొందడానికి ఎన్నుకోబడిన శ్రీ రఘునాథరావు నాయుడుగారు (సెంట్రల్ రోడ్డు ట్రాన్స్‌పోర్టు అసిస్టెంట్ సెక్రెటరీ) ఏప్రిల్ 10న బయలుదేరుతున్నారు. బ్రిటన్‌లో నాలుగు నెలలపాటు వుంటారు.

"భావ ప్రకటన స్వాతంత్ర్యం మన జన్మహక్కు; రాజ్యాంగం దాన్ని పూర్తిగా భద్రపరచగలవరకు విశ్రమించము."

ఆంధ్రప్రభ
ఎడిటర్: నార్ల వెంకటేశ్వరరావు
1952 ఏప్రిల్ 10, గురువారం

మొదటి అరలక్ష

"ఆంధ్రప్రభ" క్షామనివారణ నిధి ఇవ్వాళ అరలక్ష హద్దు దాటింది. ఇట్టి హద్దులను మరి కొన్నింటిని దాటగలదన్న ధైర్యం మాకు కలదు కనుకనే, ఈ సంపాదకీయానికి "మొదటి అరలక్ష" అని శీర్షిక.

క్షామపీడిత ప్రాంతాల వ్యాప్తిని బట్టి, క్షుదార్తుల సంఖ్యావిస్తృతిని బట్టి, అర లక్షలు అరవై చేరినా అది పెద్ద మొత్తం కానేరదు. కాని, ఇప్పటికి చేరిన ఈ కొద్ది మొత్తమే మనదేశ భవిష్యత్తును గురించి అనేక కారణాలవల్ల ఇటీవల మమ్ము ఆవరించిన భయాందోళనలను పటాపంచలు చేసినదని చెప్పడానికి సంతోషిస్తున్నాము.

ఎవరి భాగును గురించి వారే తప్ప, ఇతరులను గురించి ఆలోచించేవారే లేరని, కష్టాలు చుట్టుకున్నవారి కన్నీటిని తుడిచేవారు కరువైనారని ఒక నమ్మకం కుదురుకొన నారంభించినందునే దేశ భవిష్యత్తుపట్ల మాకు విశ్వాసం సడల సాగింది. కాని, క్షుధార్త ప్రజాకోటి పక్షాన మేము ముకుళిత హస్తాలతో సహాయాన్ని అర్థించగానే, కొన్ని వేలమంది మే మంటే మేమని ముందుకు రావడాన్ని చూచేసరికి మా భయసందేహాలన్నీ తొలగిపోవడమే కాక, క్రొంగొత్త ఆశలు మాలో చిగురెత్తుతున్నవి.

మా ప్రార్థనను విని అక్షరాలా వేలకొలది కరుణార్ద్ర హృదయులు ముందుకు వచ్చారు. నేటికి "ఆంధ్రప్రభ" క్షామ నివారణ నిధికి చేరిన 52,298 రూపాయల, ఒక అణా, [illegible] మొత్తంలో [illegible] అంతకు మించిన మొత్తాన్ని పంపినవారు ముగ్గురు మాత్రం; వెయ్యి రూపాయలను, అంతకు పైన పంపినవారు ఆరుగురు మాత్రం; నూరు, అంతకుమించి పంపినవారు 26 గురు మాత్రం; కాగా, నూరు రూపాయలకు లోపున కానుకగా పంపినవారు 5,061 మంది.

నూరు రూపాయలలోపు మొత్తాలలో బేడ, పావల, అర్థ రూపాయి మొత్తాలు రెండు, మూడు వేలవరకు వుండవచ్చు. ఇంతమంది, ఇంత ప్రేమ కారుణ్యాలతో తమ కానుకలను పంపించడం ఎంత గొప్ప సంగతి!

పైగా, ఈ కానుకలలో పెక్కింటి వెనుక ఎంత పరోపకారపారీణత దాగి లేదు? ఎంతటి నిష్కల్మష ప్రేమ దాగి లేదు? ఎంతటి త్యాగనిరతి దాగి లేదు?

ధాలీచాలని రాబడితో నానా కష్టాలు పడుతున్నవారు కూడా "మన కష్టాల వంటివే ఎవరి కష్టాలైనా" అని నిండు మనస్సుతో తమ శక్తికి తగిన—కొన్ని సందర్భాలలో తమ శక్తికి మించిన—విరాళాల నిచ్చారు.

"ఒక పూట గోధుమ రొట్టెలను తినడం ఎలాగూ తప్పడం లేదు. రెండవ పూట కూడా ఆ రొట్టెలనే తినలేమా!" అని ఢిల్లీ నుంచి ఒక గృహిణి యేడాది పాటు వరి అన్నం పూర్తిగా మానుకొన్నందున తమ సంసారానికి ఆదా కాగల మొత్తాన్ని విరాళంగా పంపించింది. ఏ సమయానికి ఏ అవసరం రాగలదో అని, కాసీ కానీ చొప్పున కూడబెట్టుకున్న పాతిక రూపాయలను అయిదుగురు బిడ్డలు గల ఒక పేదతల్లి "సరే, మనలను కని పెట్టడానికి ఆ దేవుడే వున్నాడు!" అనే భరోసాతో భక్తిపూర్వకంగా పంపింది.

నెల్లూరులోని ఒక సామాన్యపు కుటుంబంవారు "ఫలహారం లేకపోతే ప్రాణాలు పోవుగదా!" అని, ప్రొద్దున్నే తాము చేసుకు తినే ఇడ్లీ, దోసె వగైరాలను కాటకం వున్నంతవరకు చేసుకు తినరాదని తీర్మానించుకుని, ఇందువల్ల తాము మిగల్చగల పది రూపాయలను ప్రతినెల విరాళంగా పంప నారంభించారు.

ఇట్టి త్యాగ గాథలకు అంతే లేదు. వారానికి ఒకపూట భోజనం మాని ఆ డబ్బును విరాళ మిచ్చినవారు కొందరు. "ఎందరో కూటికి నకనక లాడుతుండగా మనం సిగరెట్లు కాల్చడమా!" అని, తమ ఆ బిల్లు మొత్తాన్ని ప్రతి నెల విరాళంగా పంపుతున్నవారు కొందరు. ఇంతకంటె కూడా గొప్ప సంగతి—ఒక ఆసామి అయిదు రోజులు సారా త్రాగడాన్ని మాని, తద్వారా మిగిల్చిన, అయిదు రూపాయలను పంపించడం!

పెద్దలలోనే కాక, పసి కందులలో కూడా త్యాగనిరతిని చూపినవా రున్నారు. ఏమైనా కొనుక్కు తినడానికి తల్లిదండ్రు లిచ్చిన చిల్లర డబ్బులను విరాళంగా పంపిన బాలబాలికలు అనేకులు. తమ సాదరు ఖర్చులను తగ్గించుకుని విరాళ మిచ్చిన విద్యార్థుల సంఖ్యకూడా తక్కువ కాదు.

ఇట్టివా రందరు పంపుతున్న మొత్తాలకంటె కూడా వాటి వెనక దాగివున్న కరుణార్ద్రహృదయం ముఖ్యమైంది. ఈ సందర్భంలో బుద్ధభగవానునికి సంబంధించిన ఒక కథ మాకు జ్ఞాపకం వస్తున్నది. ఆ మహామహునికి నలుగురు భక్తులు ఒకనాడు [illegible] భిక్షాపాత్రికలను నాలుగు [illegible] కానుకగా తెచ్చి [illegible] వాటిని ఆయన దగ్గరికి తోసేసరికి అవి నాలుగు ఒకటిగా అతుక్కుపోయినవట. ఒక్కటైపోయిన ఆ భిక్షాపాత్రికలో పేదవారు రెండు మూడు పూజాపుష్పాలను వేసినా, అది అంచులవరకు నిండిపోయేదట. ఇక, శ్రీమంతులైనవారు బళ్లపై పువ్వులను కట్టించుకు వచ్చినా, దాని అడుగు మట్టమైనా నిండేది కాదట.

క్షామపీడితుల పక్షాన మేము పట్టిన భిక్షాపాత్రికను కూడా పేదసాదల కొద్దిపాటి విరాళాలు ఇదే విధంగా అంచులవరకు నింపగలవు. కాబట్టి, మీ స్థితిగతులు ఎట్టివైనా మీకు తోచిన విరాళాలను పంపించండి. మీరు పంపే ప్రతి రూపాయి ఇద్దరు అన్నార్తులకు ఒకపూట ఆకలి బాధను తీర్చుతుంది.

కాగా, కలవారు తమ కలిమికి తగు విరాళాలను పంపించాలని మా ప్రార్థన. మీ ఈ వితరణ ఎంత సద్వినియోగం కాగలదో, శ్రీ రామకృష్ణ మిషన్‌వారు "ఆంధ్రప్రభ" నిధితో కొనసాగిస్తున్న సహాయ కార్యక్రమ నివేదికను నేటి సంచికలోనే వేరొక పుటలో చూస్తే మీకే తెలుస్తుంది.

ఇంకొక వారం తిరగకముందే "రెండవ అర లక్ష" అని మరొక సంపాదకీయం వ్రాయడానికి మాకు దయచేసి అవకాశం కల్పించండి.

రాజంపేట నీటి సమస్య

రాజంపేట తాలూకా కాంగ్రెసు నాయకులు ఈనెల మూడవ తేదీన తాలూకా కాంగ్రెసు కార్యదర్శి శ్రీ [illegible] వెంకటప్పారెడ్డిగారి అధ్యక్షతను సమావేశమై రాజంపేటలో నీటికొరత [illegible] పరిష్కరించాలనీ, [illegible] రాజంపేటకు [illegible] నీరు సప్లయి చేయించాలనీ, మున్నగు తీర్మానాలు చేశారు.

ప్రయాణ నిబంధనల ధిక్కరణ

పెక్కుమంది దక్షిణాఫ్రికావారి అరెస్టు

ఈస్ట్‌లండన్ (కేప్‌ప్రావిన్సు) ఏప్రిల్ 8—అనుమతిలేకుండా ఒకరాష్ట్రంనుంచి మరొక రాష్ట్రానికి ప్రయాణం చేయరాదనే నిబంధనను ధిక్కరించడం కారణంగా నిన్న ఇక్కడ ముగ్గురు ఆఫ్రికన్ నేషనల్ కాంగ్రెస్ యూత్ లీగ్ సభ్యులు అరెస్టు చేయబడ్డారు.

వీరిని రేపు స్థానిక కమిషనర్ ఎదుట హాజరు చేస్తారు.

10 లక్షల షిల్లింగుల నిధి

దక్షిణాఫ్రికా ఇండియన్ కాంగ్రెస్ అధ్యక్షుడు డాక్టర్ యూసఫ్‌దాదూ నేడు పత్రికా ప్రతినిధుల గోష్ఠిలో మాట్లాడుతూ అన్యాయమైన చట్టాలను తొలగించడానికి తమ శిబిరం ఏదో చేయడం శ్వేతేతరుల [illegible] కాదని, ఆ శాసనోల్లంఘనం క్రమంగా జాతీయ సమరం కాగలదని అన్నారు.

"మా ఉద్యమం తెల్లవారికి ప్రతికూలంగా ప్రారంభించింది గాదు. మా ఉద్యమంలో తోడు పీడై పలిచేవారికి మా స్వాగతం" అని ఆయన అన్నారు.

ఆఫ్రికన్ నేషనల్ కాంగ్రెస్ ప్రధాన కార్యదర్శి మిస్టర్ వాల్టర్ సిస్సులూ మాట్లాడుతూ, అరెస్టు చేయబడిన సత్యాగ్రహ బలగాల పోషణకు ధనసహాయం చేయడానికి అమెరికాలోని జాతి సమత్వ ప్రచారక కాంగ్రెస్ సంస్థ తెలిపిందని, దక్షిణాఫ్రికాలోని తెలవారుకూడా పెక్కుమంది ధనసహాయం చేస్తామన్నారని తెలిపారు.

10 లక్షల షిల్లింగుల నిధిని సేకరించడానికి ప్రయత్నం జరుగుతున్నది.

లండన్‌లో ప్రదర్శనాలు

లండన్, ఏప్రిల్ 7—దక్షిణాఫ్రికా ప్రభుత్వం శ్వేతేతర జాతులపట్ల అనుసరిస్తున్న విధానానికి నిరసనగా ఇక్కడి సౌత్ ఆఫ్రికా కార్యాలయం ముందు 60 మంది రంగుజాతి, విద్యార్థులు, తెలవారు ఊరేగించిన ప్రదర్శనాన్ని పోలీసులు ఆపివేశారు.

దక్షిణాఫ్రికా కార్యాలయం వరినవాలో రంగుజాతుల విద్యార్థులు పెక్కుమంది మలాన్ ప్రభుత్వాన్ని విమర్శించే కరపత్రాలు పంచి పెడుతున్నారు.

రాజకీయాలలో మితవాదం

శ్రీ తెన్నేటి విశ్వనాధంగారి ఉద్బోధ

మద్రాసు, ఏప్రిల్ 8—"మన రాజకీయాలలో అధికారతత్వం పెట్టిపోతున్నది. దీనిని మొగలలోనే [illegible] త్రుంచి వెయ్యకపోతే, [illegible] మనకుకూడ పట్టగలదు." అని నేడిక్కడ కనమెరా హాల్‌లో జరిగిన రోటరీ క్లబ్బు విందు సమావేశంలో మాట్లాడుతూ శ్రీ తెన్నేటి విశ్వనాధంగారు హెచ్చరిక చేశారు. మన దేశంలోనే గాక, ప్రతి దేశంలోనూ కమ్యూనిజంలంటే ప్రజలంతగా భయపడడానికి వారి అధికార తత్వమే కారణమన్నారు.

నేడు మన దేశంలో "అధికారతత్వం" పెరుగుతున్నదని ఇది మంచి సూచన కాదని ప్రజలు సుఖంగా, పాడిపంటలతో వర్ధిల్లాలంటే "ఉదార తత్వం" సెంపొందాలని ఆయన అన్నారు.

ఎన్నికలలో ఈ ఉదారతత్వానికి ప్రజలు పూర్తిగా ఓడించబడ్డారని, కాగా ఈ మితవాదం ఇండియానుంచి పోయిందని, దానిస్థానే ఇప్పుడు సోషలిజం, కమ్యూనిజం అవతరించాయని ఆయన అన్నారు. మన రాష్ట్రంలో (దేశంలో కాకపోయినా) కమ్యూనిజం ప్రాముఖ్యతకు వచ్చిందన్నారు.

ఉదార (మితవార) తత్వానికి కాంగ్రెస్ చిహ్నమని, కాంగ్రెస్ నాయకులు నిర్మించిన రాజ్యాంగంలో స్వేచ్ఛా, స్వాతంత్ర్యాలకు ఎంతో అవకాశం వున్నదని అంటూ అయితే బైట సామాన్య పౌరులుగా వున్నప్పుడు అందరమూ సమానులమే అన్నవారే అధికారంలోకివెళ్లి "నిరంకుశులు" అవుతారని శ్రీ విశ్వనాధంగారు పేర్కొన్నారు. రాజ్యాంగంలో మితవాదాన్ని, ప్రజాస్వామ్యాన్ని అంగీకరించిన కాంగ్రెసువారుకూడా వాస్తవిక పరిపాలనలో అధికార (నియంతృత్వ) తత్వంలో పడుతున్నారని ఆయన విమర్శించారు. కాంగ్రెసువారి అధికారతత్వం [illegible], ఈ రాష్ట్రంలో [illegible] ఏర్పడబడిన ఉదారవాదులకి [illegible] అన్నారు.

[illegible] క్లబ్బు ప్రెసిడెంట్ శ్రీ పి. సి. [illegible] రావు అధ్యక్షత వహించారు. మద్రాసు ఆహారశాఖ మంత్రి శ్రీ రోషి విక్టోరియా అభినందనలర్పించారు.

మొగిలీశ్వరాలయం కోనేటి పొంగు

వలమనేరు, ఏప్రిల్ 8—ఇప్పటికి ఏడు మైళ్ల దూరంలో గల మొగిలీశ్వరాలయంలోని కోనేరు మున్నెన్నడు లేని విధంగా నీటితో పొంగిపోతున్నది. ఈ వేసవిలో నీటి చుక్కదొరక్క అల్లాడిపోతున్న ప్రజలు చుట్టుపక్కల గ్రామాలనుంచి తండోపతండాలుగా వెళ్ళి ఈ వింత చూస్తున్నారు. ఇదివరకెన్నడు ఆ కోనేరు ఈవిధంగా పొంగడం ఎరుగమని వయోవృద్ధులు అంటున్నారు. ఒక నంది విగ్రహం ముఖంనుంచి చిరకాలంగా ఇక్కడ నీరు ప్రవహిస్తున్న సంగతి అందరికీ తెలిసినదే.

మన్నార్పురం ఏప్రిల్ 7—మన్నార్పురం తాలూకాలో [illegible] నిమిత్తం కొన్ని గ్రామం [illegible] వెంటనే త్రవ్వించాలని కోరుతూ ఆ గ్రామస్థులు ప్రభుత్వానికి విజ్ఞప్తిచేశారు.

చంద్రగిరి తాలూకాలో భీమానది ప్రాజెక్టు నిర్మాణం

వెంటనే జరగాలని చిత్తూరు జిల్లా ఆహారోత్పత్తి కమిటీ తీర్మానం

చిత్తూరు, ఏప్రిల్ 7—

చంద్రగిరి తాలూకాలో భీమానది ప్రాజెక్టు నిర్మాణం వెంటనే ప్రారంభించాలని ప్రభుత్వాన్ని కోరుతూ నేడిచ్చట జిల్లాకలెక్టర్ అధ్యక్షతను జరిగిన ఆహారోత్పత్తి కమిటీ సమావేశంలో తీర్మానించారు.

ఆహోబిలనాయుని చెరువు మరమ్మతు పనికూడా ప్రారంభించాలని కోరారు.

భీమానది ప్రాజెక్టుకు 4½ లక్షల రూపాయల వ్యయం అంచనా వేయబడిందనీ, ఈ ప్రాజెక్టు ఆచరణ సాధ్యమేకాక ఉపయోగకరమైనదని కూడా ఎగ్జిక్యూటివ్ ఇంజనీరు సమావేశంలో వివరించారు.

రాబోయే నాలుగు మాసాలలోను జిల్లాలో సహాయ కార్యక్రమాలు అమలు జరుగుతున్న మైనరు ఇరిగేషన్ పనులక్రింద నెలకు ఎదిలక్షల రూపాయల [illegible] వెచ్చింపబడి ఉందని సభలో జిల్లాకలెక్టరు ప్రకటించారు.

జిల్లాలో క్షామపీడితుల సహాయార్థం భారత రెడ్‌క్రాస్ సొసైటీవారు 45 బస్తాల గోధుమ, 18 బండ్ల [illegible] విరాళ మిచ్చారనీ, మిత్రరాజ్య సమితివారు సహాయ నిధినుంచి 50 టన్నుల బియ్యం, 1760 పౌనుల పాల పొడి విరాళ మివ్వబడిందనీ తెలిపారు.

చిత్తూరుజిల్లా పాఠశాలలలో విద్యార్థులకు సిబ్బందికి సహాయం చేసే నిమిత్తం గుంటూరు జిల్లాలోని ప్రాథమిక పాఠశాలల ఉపాధ్యాయులు, విద్యార్థులు కలిసి అయిదు బస్తాల బియ్యం విరాళంగా పంపారని కూడా కలెక్టర్ ప్రకటించారు. ఇప్పుడు జిల్లాలో మొత్తం 391 గంజి సత్రాలు పనిచేస్తున్న వన్నారు.

మంచి వంటవానిని నియమించి ఆరోగ్యకరమైన పద్ధతులలో గంజి తయారు చేయించే నిమిత్తం ఒక్కొక్క గంజి సత్రానికి రు 30 లు మంజూరుచేస్తూ తీర్మానించారు.

జిల్లాలో ఆహార ధాన్యాల నిలువ పరిస్థితి ఏమంత చెడ్డగా లేదనీ, అమ్మకంపుష్కారం నెలకు 2,000టన్నులనుంచి 800 టన్నులకు పడిపోయిందనీ కలెక్టర్ తెలిపారు.

ప్రభుత్వోద్యోగులకు నీటిసప్లయి

చిత్తూరు పట్టణంలో [illegible] నీటి పరిస్థితి విషమిస్తున్నదనీ, [illegible] ప్రభుత్వం [illegible] నీరు సప్లయిచేయవలసిన ఆవశ్యం కలదనీ జిల్లా ఆరోగ్యశాఖాధికారి సమావేశంలో తెలిపారు.

నీటిసప్లయి విషయంలో ప్రభుత్వోద్యోగులకు ప్రత్యేక సదుపాయం చేయడాలని సహకారశాఖ డిప్యూటీ రిజిష్ట్రారు సూచించారు. ఈ పరిస్థితులలో యన్. జి. ఓ. లకు, యితర చిన్న చిన్న ప్రభుత్వసౌకర్యకు నీటిసప్లయికి ప్రత్యేకంగా అలవెన్సు యివ్వబడాలని తాము సిఫార్సు చేశామనీ, యింతకంటె ప్రత్యేక సదుపాయం ఏమీ చేయడం సాధ్యమో తెలియడం లేదనీ కలెక్టరు అన్నారు.

కుదకు ప్రభుత్వోద్యోగులకు ప్రత్యేకంగా ఒక నీటి లారీని ఏర్పాటుచేసి యిళ్లవద్ద నీరు సప్లయి చేయాలనీ, యిందుకోసం అయ్యే ఖర్చు అంతయూ సమిష్టిగా భరించగలరని ప్రభుత్వాన్ని కోరుతూ సమావేశంలో ఒక తీర్మానం చేయబడింది.

సయాంలో మిలిటరీ ప్రభుత్వం

పార్లమెంటు ధ్వని ఆక్షేపణ

బ్యాంగ్‌కాక్, ఏప్రిల్ 7—థాయిలెండ్ పార్లమెంటులో ప్రజాప్రతినిధులకంటె సైనికోద్యోగులే ఎక్కువగా వుండడంవల్ల ప్రభుత్వం నాజీ జర్మన్ ప్రభుత్వంలో వున్నది కాని ప్రజాస్వామిక ప్రభుత్వం మాదిరిగా లేదని థాయిలెండ్ పార్లమెంటులోని ఒక స్వతంత్ర సభ్యుడు ప్రధాని సోంగ్ గ్రాం [illegible] ఆక్షేపణ [illegible] అన్నారు.

(1 వ పేజీ తిరువాయి)

కాని బ్రిటిష్ ప్రతినిధి మిస్టర్ హెనాల్డు డేవిస్ విన్సెన్ మాస్కోలో మాట్లాడుతూ దానిపై ఇలా అన్నారు:

"సోవియట్ ప్రతినిధివర్గం సూచనలనుబట్టి ప్రపంచంలోని వెనకబడిన ప్రాంతాలకు సహాయంచేసే ప్రణాళికలో రష్యావారు భాగస్వామి కాదలుచుకున్న సూచనలు కానవస్తున్నవి. డీసవల్ ప్రెసిడెంట్ ట్రూమన్ చతుస్సూత్ర ప్రణాళిక మరింత పటిష్ఠవంతంకాగలదు. కనుక పాకిస్థాన్ సూచనను కొన్ని మార్పులతో ఆమోదించవచ్చు.

"వెనకబడిన ప్రాంతాలలో వివిధ దేశాల పెట్టుబడులనుగురించి జాగ్రత్తగా ముందు ఏర్పాట్లు జరగాలి. అలా కానప్పుడు అన్ని దేశాల యంత్ర సామగ్రియు కొన్ని దేశాలలో కేంద్రీకరింపబడి, ధరల పెరుగుదల ప్రమాదం ఏర్పడవచ్చు. అదే మరొక రకమైన ఇంపీరియలిజం అనిపించుకుంటుంది."

"వెనక బడిన యంత్రసామాగ్రులు, కొన్ని గోధుమ వస్తువుల సమాన ప్రమాణంలో ఆగ్నేయ ఆసియాకు సప్లయిచేయాలని నేను కోరుతున్నాను."

క్షామ ప్రాంతాలలో ప్రజారోగ్య రక్షణ

ప్రపంచఆరోగ్య సంస్థ సహాయం కోరాలని విజయవాడ సభ సూచన

విజయవాడ, ఏప్రిల్ 7—రాయలసీమ క్షామ ప్రాంతాలలో ప్రజారోగ్య రక్షణకుగాను ప్రపంచ ఆరోగ్య సంస్థ సహాయం కోరాలని మద్రాసు ప్రభుత్వానికి సూచిస్తూ నేడిచ్చట ప్రపంచ ఆరోగ్య దినోత్సవం సందర్భంలో జరిగిన బహిరంగ సభలో తీర్మానించారు. విజయవాడ మెడికల్ అసోసియేషన్, రోటరీ క్లబ్బుల సంయుక్త యాజమాన్యాన ఈ సభ ఏర్పాటు చేయబడింది.

ప్రపంచంమొత్తంలో, ముఖ్యంగా ఆగ్నేయ ఆసియా ప్రాంతంలో ప్రజల ఆరోగ్యాభివృద్ధికి ప్రపంచ ఆరోగ్యసంస్థ చేస్తున్న కృషిని అభినందిస్తూ తీర్మానించారు.

విజయవాడలో కాఫీ హోటళ్లకు పాల సప్లయి పరిశుభ్రంచేసి రోగులకు, బిడ్డలకు కల్తీలేని పాలు సప్లయి జరిగేటట్లు చూడాలనీ బొంబాయిలో వలె పాలపొడినే ఉపయోగించవలసినదిగా కాఫీ హోటళ్ళ యజమానులను ప్రోత్సహించాలనీ మున్సిపల్ కౌన్సిల్‌ను కోరుతూ మరొక తీర్మానం చేయబడింది.

సౌత్ ఇండియన్ ఫిలిం ఛేంబర్ నిధి

మద్రాసు, ఏప్రిల్ 8—రాయలసీమ క్షామపీడితుల సహాయార్థం దక్షిణభారత ఫిలిము వాణిజ్య మండలివారు నిధి వసూలు ప్రారంభించారు. ముఖ్యంగా సినిమా వ్యాపారస్థులు ఈ నిధికి ఉదారంగా విరాళాలు యివ్వాలని ఒక విజ్ఞాపన చేయబడింది. విరాళాలను "సౌత్ ఇండియన్ ఫిలిం ఛేంబర్ ఆఫ్ కామర్సు, మాకు వంపర్స్ రోడ్డు, మద్రాసు-2" చిరునామాకు పంపవలసినదిగా కూడా కోరబడింది.

విదేశ [illegible]

పెట్టుబడులుపొందడం మంచిది — శ్రీ దేశముఖ్ వాదన

బొంబాయి, ఏప్రిల్ 8—దేశం ఆర్థికాభివృద్ధి చెందడానికి, దేశీయ పరిశ్రమలకు భంగం కలిగే పరిస్థితులు నెలకొన నంతవరకు, విదేశీయ పెట్టుబడులను సాధ్యమైనంత ఎక్కువగా ఆహ్వానించడం మంచిదని తాను అభిప్రాయపడుతున్నట్టు ఆర్థికమంత్రి శ్రీ దేశముఖ్ ఇండియా వాణిజ్య మండలిలో ఉపన్యసిస్తూ చెప్పారు.

"ప్రభుత్వం నిర్ణయించిన విధానాలకులోబడి వ్యవహరిస్తున్నంతవరకు విదేశీయుల నెలకొల్పిన పరిశ్రమలు నిరాఘాటంగా అభివృద్ధి చెందనీయడం విజ్ఞతతో కూడిన పని కాగలదని కూడా నేను తలపోస్తున్నాను. అలాంటి పరిశ్రమలు కొన్ని షరతులకు లోబడి బహుముఖంగా వ్యాప్తి చెందడానికి కూడా అవకాశం వుండాలి" అని కూడా శ్రీ దేశముఖ్ స్పష్టపరిచారు.

వ్యక్తిగత పరంగా, జాతీయ దృక్పథంతో [illegible] విదేశాలనుంచి [illegible] వారి పెట్టుబడులను ఆహ్వానించడం సముచితం కాగలదని, విదేశీయ పెట్టుబడులతో పాటు వారి నిపుణతకూడా రాగలదు కనుక [illegible] పద్ధతులలో పరిశ్రమలు నిర్వహింపబడగలవని కూడా అన్నారు.

కార్మికుల శాసనాలనుగురించి ప్రస్తావిస్తూ, విదేశాలతో పోల్చిచూచినా, రాజకీయ పరిస్థితుల దృష్ట్యా చూచినా, కార్మిక [illegible] సమర్థనీయమే అన్నారు.

ఆహారం [illegible] ధాన్యాల ధరలు [illegible] 90 కోట్ల రూపాయలను [illegible] ఖర్చు చేయడం ఏవిధంగా చూచినా మంచిది కాదనే తాను అభిప్రాయపడుతున్నానని చెప్పారు. అయితే ఈ [illegible] శాశ్వతలాభాన్ని [illegible] దీర్ఘకాల [illegible] పరిష్కరించాలన్నారు.

కరాచీ, ఏప్రిల్ 7—పాకిస్తాన్‌లో [illegible] "[illegible]" అని [illegible].

కాశ్మీర్ వ్యవసాయ సంస్కరణలు

మలయా నాయకుని ప్రశంసలు

సింగపూర్, ఏప్రిల్ 8—"కాశ్మీర్ ప్రజలు [illegible] జీవితం [illegible]" అని భారతదేశ పర్యటనలనుంచి నేడు ఇక్కడికి వచ్చిన మలయా ఫెడరల్ ప్రభుత్వ కార్యనిర్వాహక వర్గం సభ్యుడు మిస్టర్ దాటో ఆన్ (ప్రెస్ ట్రస్ట్ ఆఫ్ ఇండియా) విలేకరితో అన్నారు.

ఈయన కరాచీలో జరిగిన కొలంబో ప్రణాళిక చర్చలలో పాల్గొన్న మలయా ప్రతినిధి వర్గానికి నాయకత్వం వహించారు. ఎనిమిది రోజులు భారతదేశంలో పర్యటన జరిపారు.

కాశ్మీర్ ప్రభుత్వం అమలుజరిపిన వ్యవసాయ సంస్కరణలు తనను నచ్చాయనీ, వాటిని ప్రజలు చాల ప్రశంసిస్తున్నారనీ, కాశ్మీర్‌లో పెక్కు గ్రామాలలో పర్యటించగా హిందువులు, ముస్లిములు, ఇతర మతవర్గాలవారు ఎంతో సామరస్యంతో మెలగుతున్నారని అంటూ భారతదేశ దర్శనం వల్ల తనకు కలిగిన అభిప్రాయాలను ఇలా క్రోడీకరించారు:

"భారతదేశంలోని జాతీయ సెక్యులర్ పరిషత్తు జాతీయ భౌతికశాస్త్ర పరిశోధనాలయం మొదటి తరగతి సంస్థలని నా విశ్వాసం. అలాంటి సంస్థలు వున్నందుకు ఏ దేశమైనా గర్వింపవచ్చు. డెహ్రాడూన్ సైనిక పరిషత్తులో పదాతి, నౌకా, విమానదళ శిక్షణలకు అవకాశం వున్నందున మలయావారిని అక్కడికి పంపాలని నా అభిప్రాయం. ఈ విషయంలో భారతప్రభుత్వంతో సంప్రతింపులు జరగాలి."

మలయా గ్రామాభివృద్ధి, పరిశ్రమాభివృద్ధి సంస్థకు అధ్యక్షుడు కూడాయైన మిస్టర్ దాటో ఆన్ డెహ్రాడూన్ అటవీ పరిశోధనసంస్థ కార్యక్రమంపట్ల కూడా ఆసక్తి చూపాడు.

ప్రధాని నెహ్రూ మిస్టర్ దాటో ఆన్ద్వారా మలయా భారతీయుల కొకసందేశం పంపారు. మలయాలోని భారతీయులు స్థానికులలో కలిసిపోవాలి; వారు పూర్తిగా భారతీయులుగానున్నా ప్రవర్తించాలి; ఇదే విదేశాలలో వున్న భారతీయులపట్ల భారతప్రభుత్వవిధానమని ఆయన దాటో ఆన్‌కు తెలిపారట.

మలయాలో కమ్యూనిస్టుఉద్యమం జాతీయభావప్రేరితమైందనే అపోహ భారతదేశంలో వ్యాపించివుందని, కమ్యూనిస్టులది జాతీయత కాదు, కేవలం హింస, ద్వేషవిధానం అని తను వారికి నచ్చచెప్పానని దాటో ఆన్ అన్నారు.

దాటో ఆన్‌కు అభినాంగ్ విమానాశ్రయంలో భారతప్రభుత్వ ప్రతినిధి శ్రీ యం. గోపాల మీనన్ మున్నగువారు స్వాగత మిచ్చారు.

ఇండియన్ న్యూస్ పేపర్స్ సొసైటీ

నూతన కార్యవర్గం ఎన్నిక

కలకత్తా, ఏప్రిల్ 8—ఇండియన్ & ఈస్టర్న్ న్యూస్ పేపర్స్ సొసైటీ 13 వ వార్షిక సర్వసభ్య సమావేశం శ్రీ రామనాథ గోయెంకా అధ్యక్షతన జరిగింది.

1951 నివేదిక ఆమోదించిన తర్వాత 1952 వ సంవత్సరం [illegible], కార్యనిర్వాహకవర్గ సభ్యుల ఎన్నిక జరిగింది.

శ్రీయుతులు సురేశ్‌చంద్ర మజుందారు (హిందూస్తాన్ స్టాండర్డ్) ప్రెసిడెంట్ శ్రీ సి. ఆర్. శ్రీనివాసన్ (స్వదేశమిత్రన్) డిప్యూటీ ప్రెసిడెంట్ ఎ. డి. మణి (హితవాద) వైస్ ప్రెసిడెంట్ జె. కె. ఛౌలే (స్టేట్స్‌మన్) గౌరవకోశాధ్యక్షులు.

కార్యనిర్వాహకవర్గ సభ్యులు శ్రీయుతులు ఎం. ఎస్. కామా (బొంబాయి క్రానికల్) [illegible] (హిందూ) [illegible] వాల్చుర్ (నేషనల్ [illegible]) దేవదాస్ గాంధీ (హిందూస్తాన్ టైమ్సు), తుషారకాంతిఘోష్ (అమృత్‌బజార్ పత్రిక) ఎస్. సదానంద్ (ఫ్రీప్రెస్ జర్నల్) కె. నరేంద్ర (ప్రతాప్) జె. సి. జైన్ (టైమ్స్ ఆఫ్ ఇండియా) డాక్టర్ ఎన్. బి. పరులేకర్ (సకాల్)

ఎన్నికలసమయంలో [illegible] సర్వసభ్య సమావేశం జరిగింది.

1951 న్యూస్ ప్రింట్ కంట్రోల్ ఆర్డర్ [illegible].

ప్రాయంలో సరదా, వృద్ధాప్యంలో విషం

కలకత్తా, ఏప్రిల్ 7—రోజుకు 20 సిగరెట్లు కంటె ఎక్కువగా కాల్చేవారిని, ఎక్కువగా పొగాకునమిలే [illegible] క్యాన్సర్‌వ్యాధి వచ్చే అవకాశం వున్నదని నేడు ఇండియా క్యాన్సర్ [illegible] హెచ్చరిక చేశారు.

"సిగరెట్లు 20 ఏళ్ళ ప్రాయంలో సరదా, 30 ఏళ్ళవయస్సు అలవాటు, 40 ఏళ్ళనాటికి బాధాకరమైన అవసరపు భారం, 50 ఏళ్ళకు విషం, 55 ఏళ్ళకు దుష్టవ్యాధి 60 ఏళ్ళకు మృత్యువు" అని ఆయన వివరించారు.

[illegible], ఏప్రిల్ 7—[illegible] నాగజాతి నాయకులను [illegible] వారి యీ ప్రత్యేక రాష్ట్రవాంఛను దేశంలోని ఆదివాసులు బలపరచవలెనని కన్నారు.

కెయిరో చర్చలపై ప్రకటన వాయిదా: సూడాన్ సమస్యపై పేచీమూలంగా

కెయిరో, ఏప్రిల్ 8—

బ్రిటిష్, అమెరికన్ ప్రభుత్వాలతో ప్రస్తుతం కొనసాగుతున్న సంభాషణల ఫలితంపై చెయ్యదలచుకున్న ఒక ముఖ్య ప్రకటనను ఆ తర్వాత మరొకనాటికి వాయిదా వెయ్యడానికై ఈజిప్షియన్ ప్రభుత్వం తుదిక్షణంలో నిర్ణయించుకున్నదని ఒక ప్రభుత్వ ప్రతినిధి నేడు పేర్కొన్నాడు.

కెయిరోలోని బ్రిటిష్ రాయబారి సర్ రాల్ఫ్ స్టీవెన్సన్ ఈజిప్షియన్ ప్రధాని హిలాలీపాషాను కలుసుకొన్నప్పుడు ప్రతిపాదించిన సంఘటనలను "అల్ మిస్రీ" పత్రిక పేర్కొంటూ సూడాన్‌లో పరిపాలనకు సంబంధించినంతవరకు అన్ని సంఘటనల ద్వారా గవర్నర్ జనరల్ చేయి వుండును. ప్రస్తుతపు ఆంగ్లో ఈజిప్షియన్ సమాలోచనలతో వాటిని ముడిపెట్టడం న్యాయంకాదని సర్ స్టీవెన్సన్ అనగా, హిలాలీ పాషా కోపం ఆపుకోలేక ఈ ధోరణి బ్రిటన్ చిత్తశుద్ధితో వ్యవహరించడంలేదనే రుజువు చేస్తున్నదన్నారని వ్రాసింది.

వివాద పరిష్కారం జరగనున్న సమయంలో అది జరగకుండా సూడాన్ సమస్యను ముందుకు గొనిరావడం బ్రిటన్‌కు పరిపాటి అయిపోయిందని కూడా ఈ పత్రిక అన్నది.

సూయజ్ ప్రాంతం వదలుకొంటే సూడాన్‌ను ప్రత్యామ్నాయ రక్షణ స్థావరంగా చేసుకొనడానికే బ్రిటన్ అభిప్రాయమైనట్లు వ్యక్తమౌతున్నదనికూడా ఈ పత్రిక అన్నది.

కొత్త రాజ్యాంగ చట్టాన్ని అమలు జరపడానికి సూడాన్ ప్రభుత్వం నిర్ణయించుకోవడం మూలంగా ఏర్పడ్డ ప్రతిష్టంభన నివారణకు జరిగిన ప్రయత్నాలే ఆంగ్లో - ఈజిప్షియన్ సమాలోచనల పునఃప్రారంభానికి అవకాశమిచ్చిందని "అల్ అహ్రాం" పత్రిక వ్రాసింది.

కొత్త రాజ్యాంగ చట్టానికి సంబంధించిన ప్రతిపాదనలను గురించి చర్చించడంకోసం సూడానీస్ పార్లమెంటు నిన్న ఖార్టూంలో సమావేశమయింది.

ఈజిప్షియన్ ప్రభుత్వంపట్ల అభిమానంగల అషిగ యూనియనిస్టు పార్టీల నాయకులు దీనిని విమర్శిస్తూ సూడాన్‌కు ఈజిప్టుక్రిందనే స్వపరిపాలనాధికారం లభించవలసివుండగా, ఈ రాజ్యాంగచట్టం వలన గవర్నర్ జనరల్‌కు నియంతృత్వాధికారాలు సమకూర్చబడినవని అన్నారు.

ఈడెన్ ప్రకటన

లండన్, ఏప్రిల్ 7—[illegible] నిశ్చేయ [illegible] విభేదాలను [illegible] మార్పుకొని నూతన రాజ్యాంగచట్టం [illegible]

కొత్త టునిసియన్ ప్రభుత్వం

మంత్రుల పేర్ల ప్రకటన నేడే

టునిస్, ఏప్రిల్ 8—ప్రధాని సలాహెద్దీన్ బకూచీ నాయకత్వంలో ఏర్పడుతున్న కొత్త టునిసియన్ మంత్రివర్గం వివరాలు నేడు ప్రకటించబడగలవని ఫ్రెంచి రెసిడెంట్ జనరల్ కౌంట్ జీనడిహాటక్లోక్ నేటి రాత్రి ప్రకటించారు.

కొత్త మంత్రుల జాబితాపై నేటి ఉదయం సీలువేసి, ఆమోదించడానికి టునిస్ సుల్తాను నిన్నరాత్రి వాగ్దానం చేశాడని ఆయన అన్నాడు.

సుల్తాన్ ఆమోదించిన వెంటనే వారిపేర్లు ప్రకటించబడగలవన్నారు.

తుది క్షణంలో మంత్రుల నియామకం విషయమై కొన్ని మార్పులు జరిగినవనికూడా ఆయన అన్నారు.

భద్రతాసంఘంలో చర్చ

అమెరికా వోటు చెయ్యదట

వాషింగ్టన్, ఏప్రిల్ 8—టునీషియా ఫ్రాన్సుల వివాదంపై భద్రతా సంఘం చర్చ సందర్భాన జరిగే వోటింగ్‌లో అమెరికా పాల్గొనబోదని, ఆలా పాల్గొనని కారణాలను వివరించగలదని అమెరికన్ విదేశాంగ శాఖ ప్రతినిధి అన్నారు.

ఇదే సమయంలో ఆసియా, అరబ్ రాజ్యాల ప్రతినిధులు టునీసియన్ ప్రతినిధి ముహ్మూద్ బెంగీహాంతో నిన్న సమావేశం జరిపారు. సమావేశానికి ఇండోనీషియా ప్రతినిధి డాక్టర్ పాలర్ అధ్యక్షత వహించారు.

పార్లమెంటులో వామపక్షాలు

మిశ్రమపక్ష నిర్మాణానికి కమ్యూనిస్టుల యత్నం

న్యూఢిల్లీ, ఏప్రిల్ 8 — కులతత్వవాదులు కాని ఇతరపక్షాల నన్నింటినీ ఒక అంగీకృత కనీస కార్యక్రమంక్రింద సమైక్యంచేసి, ఒక పార్లమెంటరీ మిశ్రమ పక్షాన్ని నిర్మించడాన్ని తమ పార్టీ కోరుతున్నదని పార్లమెంటులో ప్రసిద్ధ కమ్యూనిస్టు సభ్యుడు శ్రీ ఏ. కె. గోపాలన్ పత్రికా విలేకరులకు తెలియజేశారు.

అటువంటి మిశ్రమపక్షం పార్లమెంటులోని ఇతర ప్రతిపక్షాలతో తమకు వచ్చిన సందర్భాలలో సహకరించగలదన్నారు. పౌరస్వత్వ హక్కుల వంటి విషయాలలో అందరి వుద్దేశాలు ఒక్కటిగానే వుంటాయి కనుక, అటువంటి సందర్భంలో అన్ని ప్రతిపక్షాలు కలిసి కాంగ్రెస్‌ను ప్రతిఘటించవచ్చునన్నారు. అటువంటి సమైక్యంకోసం ఒక సమైక్య సాధన సంఘం నియమించబడగలదన్నారు.

పార్లమెంటులో కమ్యూనిస్టుపార్టీ విధానాన్ని గురించి చెపుతూ, తాము కాంగ్రెస్‌ను "అంటరాని" దానిగా చూడమని, ప్రభుత్వం ఎప్పుడైనా మంచిపని చేస్తే దానికి తాము తోడ్పడగలమని శ్రీ గోపాలన్ వెల్లడించారు.

ప్రస్తుతం ఇండియా ప్రభుత్వం ఆంగ్లో-అమెరికన్ జట్టుతో క్రమక్రమంగా చేరిపోతున్నదని, రష్యా, చైనావంటి ప్రజాస్వామిక దేశాలతో చేరడాన్ని తాము కోరుతున్నామని, అమెరికాకు సరకు సౌకర్యాలను కలిగించడం మాని రష్యా, చైనాలతో స్వేచ్ఛా వ్యాపారం జరపాలని తాము చెపుతున్నామని శ్రీ గోపాలన్ అన్నారు.

మంత్రుల జీతాలు నెలకు 500 రూపాయలకు మించగూడదని, సంస్థానాధిపతులకు ఇస్తున్న భత్యాలను రద్దు చెయ్యాలని, "బి" తరగతి రాష్ట్రాలకు సలహాదారులను నియమించగూడదని తాము చెపుతున్నామన్నారు.

ఇంకా తమ కనీస కార్యక్రమంలోని సూత్రాలనుగురించి చెపుతూ, భూస్వామిక విధానాన్ని నష్టపరిహారం లివ్వకుండా రద్దు చెయ్యడం, భూ పంపకాలు ప్రవేశపెట్టడం, పరిశ్రమలను జాతీయం చెయ్యడం, ప్రజారక్షణ చట్టాన్ని రద్దు చెయ్యడం, ప్రెస్ చట్టాన్ని సవరించడం మొదలైన వాటిని శ్రీ గోపాలన్ పేర్కొన్నారు.

(మిగతా 8 వ కాలంలో)

వస్త్రాల నిల్వల సమస్య

మిల్లు యజమానులతో ఆర్థికమంత్రి చర్చ

బొంబాయి ఏప్రిల్ 8 —ఆర్థికమంత్రి శ్రీ దేశముఖ్ నేడు టెక్స్‌టైల్ పరిశ్రమలోని క్లిష్ట పరిస్థితులను గురించి బొంబాయి మిల్లు యజమానుల సంఘంతో సమాలోచనలు జరిపారు. దాదాపు మూడు నిముషాలసేపు జరిగిన యీ సంభాషణలలో రిజర్వుబ్యాంకి గవర్నరు బి. ఎన్. రావు, టెక్స్‌టైల్ కమీషనర్ శ్రీ స్వామినాధన్ కూడా పాల్గొన్నారు.

టెక్స్‌టైల్ పరిశ్రమకు సంబంధించిన అన్ని సమస్యలను గురించి తాను సంప్రదింపులు జరిపినట్లు శ్రీ దేశముఖ్ పత్రికావిలేకరులకు చెప్పారు.

ఈ సమస్యను ప్రభుత్వం తీసుకున్న చర్యల ఫలితాలను గురించి వారు సంప్రదించుకున్నారని, రాష్ట్రప్రభుత్వాల ప్రతినిధులు మిల్లుల నుండి వస్త్రాలను హెచ్చుగా ఖట్వాడా చేసుకొనడానికి అనువుగా ప్రభుత్వం తమకు మరికొంత సహాయం చేయాలని మిల్లు యజమానులు కోరినట్లు తెలుస్తున్నది.

ఆది సన్నని వస్త్రాలపై ఎక్సైజు సుంకాన్ని బాగా తగ్గించడంద్వారా దాని వాడకాన్ని ప్రోత్సహించాలని యజమానుల సంఘంవారు ఆర్థికమంత్రికి నొక్కి-నొక్కి-చెప్పారట కూడా. ఎక్సైజు సుంకం వల్లనే ధర పెరిగి రాష్ట్రాలలో వాటి వాడకం తగ్గిపోయిందని కూడా వ్యక్తపరచారట.

తూర్పు ఆఫ్రికా, అమెరికాల వర్తకులకు ప్రభుత్వం యిచ్చిన గ్యారంటీల వివరాలను గురించి కూడా సమాలోచనలు జరిగినవట.

టారిఫ్‌బోర్డు ప్రణాళిక ప్రకారం వస్త్రాలు, నూలుధరల నిర్ణయసమస్యను గురించి కూడా చర్చించుకున్నారట, వేతనాలు పెరిగినందున పవర్ ఖర్చు, స్టోర్స్, ఆఫీసుల నిర్వహణ ఖర్చులు, టారిఫ్‌బోర్డు నిర్ణయించిన పరిమితులను దాటినందువల్ల ఉత్పత్తి ఖర్చు పెరిగినదని, కనుక, ఆ మేరకు ధరలలో తగిన సర్దుబాటు జరగాలనికూడా మిల్లుయజమానులు కోరారట.

మిల్లుల మూసివేత

నష్టపరిహారం కోరగలమని కార్మికుల హెచ్చరిక

అహ్మదాబాద్, ఏప్రిల్ 8—జాతీయ టెక్స్‌టైల్ యూనియన్ కార్యదర్శి శ్రీ ఖండూభాయ్ దేశాయ్ అందరితోపాటు కార్మికులు కూడా త్యాగం చెయ్యగలరని, అయితే, అనవసరంగా నిరుద్యోగ సమస్యను ఉత్పన్నం చేస్తే, నష్ట పరిహారం చెల్లించవలసి వుంటుందన్నారు.

టెక్స్‌టైల్ కార్మికుల సభలో శ్రీ దేశాయ్ ఉపన్యసిస్తూ ఇలా చెప్పారు:—

"టెక్స్‌టైల్ పరిశ్రమ ఉద్రిక్తస్థితిలో వుంది. యుద్ధపూర్వంకంటె హెచ్చు వస్త్రాల ఉత్పత్తి జరుగుతున్నది. దేశ విభజన వలన పత్తి కొరత ఏర్పడినందువల్ల అమెరికా పత్తి పది లక్షల బేళ్లు, ఈజిప్టు పత్తి నాలుగు లక్షల బేళ్లు దిగుమతికి ఏర్పాటు చేసింది. ఇదికాక దేశంలో 34 లక్షల బేళ్ళ ఉత్పత్తి అవుతున్నది. అధికోత్పత్తి అవసరంగా వున్నప్పుడు బట్టల మిల్లుల ఉత్పత్తి తగ్గించదలచడంలో అర్థంలేదు. అవసరమైనట్లు మిల్లులను మూసివేసి అనవసరమైన చిక్కులు కలిగించడంకంటె నూటికి 15 మొదలు 20 శాతంవరకు తక్కువధరలకు బట్టలు అమ్మకం చేయడానికి మిల్లు యజమానులు సిద్ధపడడం మంచిది."

లంక భారతీయులకు వోటింగు హక్కు

కొత్త ప్రధానికి విజ్ఞప్తి

కొలంబో, ఏప్రిల్ 7—వోటర్ల జాబితాల నుండి తీసివేయబడిన, లేక విడిచివేయబడిన పేర్లుగల లంక భారతీయులు వచ్చే ఎన్నికలలో తమ వోటు హక్కును వినియోగించుకునేటందుకు అనుమతి విన్నవలసిందిగా లంక ప్రధాని సేనానాయకేకు లంక భారతీయ కాంగ్రెసువారు నేడొక విజ్ఞప్తి చేశారు.

8,00,000 మంది లంక భారతీయులకు చెందిన 2,35,000 వోటు దరఖాస్తులు ఇంకా పరిశీలనలో వుండగానే సంపూర్ణంకాని వోటర్ల జాబితాలతో ఇప్పుడు ఎన్నికలు జరుపుతుండడం అన్యాయమని ఈ కాంగ్రెస్ తీర్మానించింది. 1948 ఎన్నికలలో వోటుచేసిన 2,00,000 మంది భారతీయుల వోటుహక్కు ఇప్పుడు తీసివేయబడినందుకు ప్రభుత్వాన్ని తీవ్రంగా విమర్శించింది.

వోటర్ల జాబితాలనుండి పేర్లను తొలగించిన ఫిర్యాదు ప్రివీకౌన్సిల్ యెదుటవున్నదని, అది తేలకముందే ఎన్నికలు జరపడం అన్యాయమని కాంగ్రెస్ వెల్లడించింది. ఈ రకమైన ఎన్నికలు ప్రజాస్వామికానికి సింహళ ప్రధాని ప్రకటించిన ఆశయాలకువిరుద్ధమన్నది.

ఎన్నికలు ఏప్రిల్ 25 నుండి మే 31వరకు జరుగుతాయి.

లంకపార్లమెంటు మంగళవారం రద్దుచెయ్యబడింది.

ఇండియా హైకమీషనర్ శ్రీ కె. సి. కేశవమీనన్ నేడు క్రొత్త ప్రధానిని కలిసి మాట్లాడారు.

ఇండియాలో ప్రపంచం బ్యాంకి పెట్టుబడులు

—పెద్ద మొత్తాలు మంజూరు కాగలవట

వాషింగ్టన్, ఏప్రిల్ 8—

ఇండియా, పాకిస్తాన్, థాయ్‌లెండ్, ఆస్ట్రేలియాలలో ప్రపంచ బ్యాంకి వారు "పెద్ద మొత్తాలను" పెట్టుబడులుగా పెట్టడానికి ఆలోచనలు చేస్తున్నారని ఆ బ్యాంకి ప్రెసిడెంట్ మిస్టర్ యూజిన్ బ్లాక్ నేడిక్కడ చెప్పాడు.

ప్రపంచ బ్యాంకినుండి ఇండియా పారిశ్రామిక ఆర్థికసహాయ సంస్థకు అప్పు తీసుకొనడానికిగాను త్వరలోనే సంప్రతింపులు ప్రారంభం కాగలవని ఆర్థికమంత్రి శ్రీ దేశముఖ్ నేడు బొంబాయిలో చెప్పారు.

దక్షిణ ఆసియా, ఆగ్నేయ ఆసియా, ఆస్ట్రేలియా, న్యూజీలెండ్ పరిస్థితులను తెలుసుకొనడానికిగాను దాదాపు 35000 మైళ్ళ పర్యటన చేసి మిస్టర్ బ్లాక్ గతవారంలోనే యిక్కడకు తిరిగివచ్చారు. పత్రికా విలేకరులతో మాట్లాడుతూ కిందిదేశాలకు అప్పులివ్వడాన్ని గురించి తాను సంప్రతింపులు జరిపినట్లు తెలియజేశారు.

పాకిస్తాన్—వ్యవసాయ పరికరాలు, ఎరువుల ఫ్యాక్టరీ, పేపరుమిల్లు, విద్యుచ్ఛక్తి ఉత్పత్తి, ఇనుము పరిశ్రమలకు పారిశ్రామిక ఆర్థిక సహాయ సంస్థ ద్వారా చిన్న పరిశ్రమలకు అప్పులు.

థాయ్‌లెండ్—హైడ్రో విద్యుచ్ఛక్తి ఉత్పత్తి ఏర్పాట్లకు.

ఆస్ట్రేలియా—ఆర్థికాభివృద్ధి ప్రణాళికలకు.

ఈ దేశాలకు యివ్వగల మొత్తాలనుగురించి వివరించడానికి ఆయన నిరాకరించారు.

దూరప్రాచ్యంలోని దేశాలు దేనికవి ప్రత్యేక ఆర్థిక పరిస్థితులను కలిగివున్నందున వాటి మొత్తంమీద తనకుగల అభిప్రాయాలను తాను వివరించలేనని కూడా అన్నారు.

ఆసియాఅంతటా, ముఖ్యంగా ఇండియా లంకలలో అధికాహారోత్పత్తి ఆవశ్యకత హెచ్చుగాకలదని పాకిస్తాన్‌లో ఆహారసమస్య అంతక్లిష్టంగా లేదని కూడా తెలియజేశారు.

ఇండియా తన ఆహారసమస్యను కొన్ని సంవత్సరాలలోనే పరిష్కరించుకొనగలదని తాను తలపోయడం లేదని, అయితే వ్యవసాయోత్పత్తిని అధికం పెంచుకొనడం సాధ్యపడగలదని చెప్పారు. ఈ దేశాలకు తమ బ్యాంకి ద్వారా ఆర్థిక సాంకేతిక సహాయం చేయగలమనే ఆశాభావాన్ని ప్రకటించారు కూడా.

ప్రపంచ బ్యాంకిలో జపాన్, పశ్చిమ జర్మనీలకు సభ్యత్వం యివ్వడాన్ని గురించి త్వరలోనే తుది నిర్ణయం జరగవలసి వుంటుందన్నారు. ఇంతవరకు బ్యాంకి యిచ్చిన అప్పులతో అమలు జరుగుతున్న ప్రాజెక్టులపట్ల సంతృప్తిని తెలియజేశారు.

బ్రిటన్ - చైనా

వాణిజ్య ఒడంబడిక

మాస్కో, ఏప్రిల్ 8—బ్రిటన్ - చైనాల మధ్య [illegible] కోట్ల పౌనుల వ్యాపారానికి సంబంధించిన ఒడంబడిక కుదిరినట్లు ప్రపంచ ఆర్థిక సభకు వచ్చిన బ్రిటిష్ పార్లమెంటు కార్మిక సభ్యుడు సిడ్నీ సిల్వర్‌మెన్ నేడొక ప్రకటనచేశారు. చైనాకు బ్రిటన్ అమ్మజూపే వస్తువులలో టెక్స్‌టైల్సు, రసాయన పదార్థాలు, జనపనారు వుండగలవని, చైనానుంచి బొగ్గు, గుడ్లు, నూనెగింజలు, వ్యవసాయ ఉత్పత్తులను తాము తీసుకొనగలమని ఆయన చెప్పారు కూడా.

కె. టి. షాను బలపరచడానికి ఫ్రంట్ నిర్ణయం

హైదరాబాద్, ఏప్రిల్ 8—హైదరాబాద్ అసెంబ్లీలోని పీపుల్స్ డెమొక్రాటిక్ ఫ్రంట్ సభ్యులు ఇండియన్ యూనియన్ ప్రెసిడెంట్ ఎన్నికలో ప్రొఫెసర్ కె. టి. షాను సమర్థించడానికి నిర్ణయించారు.

ఇండియా విదేశ వాణిజ్యాభివృద్ధి

ఏడు దేశాలతో సంప్రతింపులు

(మన విలేకరి)

న్యూఢిల్లీ, ఏప్రిల్ 8—ఆస్ట్రేలియా, ఈజిప్టు, ఫిన్‌లెండ్, హంగెరీ, నార్వే, స్వీడన్, స్విట్జర్లెండులతో వాణిజ్యపుటొడంబడికలు చేసుకోవాలని ఇండియాప్రభుత్వం వాణిజ్యశాఖవారు రాయబారాలు జరుపుతున్నట్లు తెలుస్తున్నది. యునైటెడ్ స్టేట్స్, జపాన్‌లతో దీర్ఘకాల ఒడంబడికలకు యోచనలు జరుగుతున్నవి కూడా.

ఇంతవరకు ఈ దేశాలతోగల ఒడంబడికల కాలపరిమితి పూర్తి అయినందున తిరిగి ఒడంబడికలు చేసుకోవాలని ఆ ప్రభుత్వాలు కోరడంతో ఇండియా అందుకు సమ్మతించి సమాలోచనలు కొనసాగిస్తున్నది. దానికి కావలసిన సమాచారాన్ని కూడా సేకరిస్తున్నారు.

ఇటలీ, పోలెండు, పశ్చిమ జర్మనీ లంక ప్రభుత్వాలతో ఇంతవరకు ఒడంబడికలు జరిగినవి.

యునైటెడ్ స్టేట్స్‌తో సరకు నౌకా ఒడంబడిక చేసుకొనడానికి గతమూడు సంవత్సరాలుగా సమాలోచనలు సాగుతున్నవి. త్వరలోనే ఇదికూడా పూర్తికాగలదట.

జపాన్‌తో మామూలు రాజకీయ సంబంధాలను నెలకొల్పుకొనడానికి చేసుకొనే ఒడంబడికలోనే సరకు వాణిజ్యాలకు సంబంధించిన విషయాలనుకూడా స్థూలంగా పేర్కొనడం జరుగుతుందట. దీనికి సంబంధించిన ప్రకటన జూన్ నెలలో రాగలదట కూడా.

(8 వ కాలం తరువాయి)

కమ్యూనిస్టు పార్లమెంటు సభ్యులు మే [illegible] వ తేదీని ఢిల్లీలో సమావేశం కానున్నారని, మే 8 వ తేదీని అఖిల వామపక్ష సభ్యుల సమావేశాన్ని ఏర్పాటు చెయ్యాలనుకుంటున్నారని ఆయన వెల్లడించారు.

పార్లమెంటులో కమ్యూనిస్టు టిక్కెట్టుమీద ఎన్నికైనవారు 28 మంది గలరని, కమ్యూనిస్టు సహాయంతో, సానుభూతితో ఎన్నికైనవారినికూడా కలుపుకుంటే, మొత్తం 38 మంది కాగలరని శ్రీ గోపాలన్ తెలియజేశారు.

"రాజ్యాంగబద్ధమైన కార్యక్రమాన్ని కమ్యూనిస్టు పార్టీ అనుసరించగలదా?" అని ప్రశ్నించగా ఇదివరకుకూడా రాజ్యాంగబద్ధమైన కార్యక్రమాన్ని కమ్యూనిస్టు పార్టీ విడిచిపెట్టలేదని శ్రీ గోపాలన్ అన్నారు. బహిరంగంగా పనిచేసుకోడానికి ప్రభుత్వం అనుమతించనందువల్ల తాము అండర్ గ్రౌండ్‌కు పోయామేగాని, అంతకంటె ఏమీ లేదన్నారు.

ఇప్పుడు పార్లమెంటులోనూ, వెలుపల కూడా పని చేసుకోడానికి ప్రభుత్వం తమకు అనుమతి విచ్చిందన్నారు.

"రాజ్యాంగబద్ధమైన కార్యక్రమంద్వారా సోషలిజాన్ని స్థాపించడం సాధ్యమని మీ పార్టీ విశ్వసిస్తున్నదా?" అని ప్రశ్నించగా, ఇంతవరకు మాత్రం అటువంటిది ఏ దేశంలోను జరగలేదని శ్రీ గోపాలన్ అన్నారు. అయితే, భవిష్యత్తు గురించి చెప్పలేమన్నారు. ప్రజలంతా సమైక్యంగా పనిచేస్తే ఎంతో అభ్యుదయం సాధించ వచ్చునన్నారు. సమైక్య కృషి ద్వారా ఎటువంటి కార్యాలను ప్రజలు సాధించగలరో ఈ ఎన్నికలలో వ్యక్తపరచిందన్నారు.

విదేశస్థావరాల విలీనీకరణకు త్వరలోనే సత్యాగ్రహం

ఇండియా నాయకుని సూచన

శిర్కాళికం, ఏప్రిల్ 8—ఫ్రెంచి ఇండియా కాంగ్రెస్ నాయకుడు శ్రీ వి. ఇ. తరతన్ నేడు పత్రికా ప్రతినిధులతోమాట్లాడుతూ, ఇండియన్ యూనియన్‌లోని ఫ్రెంచి, పోర్చుగీస్ స్థావరాలు యూనియన్‌లో విలీనం చేయడానికి ఇక ఆరునెలలలో ఉద్యమం ప్రారంభం కాగలదని అన్నారు.

"ఇండియన్ యూనియన్‌లోని విదేశ స్థావరాలు విదేశ పాలకులకు అండగావున్న దొంగ రవాణాదార్లకు, బ్లాక్‌మార్కెట్ వ్యాపారులకు స్వర్గంగా వున్నవి. బంగారు, వెండి, మాదకద్రవ్యాలు ఆమూల్య వస్తువులు ఇండియన్ యూనియన్‌కు దొంగతనంగా చేరవేయబడి బజారుధరకు తక్కువగా అమ్మివేయబడుతున్నాయి. మిరియాలు ఇండియన్ యూనియన్‌నుంచి మాహే, పుదుచ్చేరీలకు దొంగిలించబడి అక్కడనుంచి విదేశాలకు రవాణా చేయబడుతున్నది. ఒక్క మిరియాల దొంగరవాణావల్లనే ఇండియన్ యూనియన్‌కు మూడు నాలుగు లక్షల రూపాయల నష్టం కలుగుతున్నది.

ఇండియా, ఈజిప్టులమధ్య విమాన రవాణా

కొత్త ఒడంబడికపై త్వరలోనే సంతకాలు

కెయిరో, ఏప్రిల్ 8—ఇండియా, ఈజిప్టుల నూతన విమాన రవాణా సందర్భంగా కొత్త సౌకర్యాలకు అవకాశమిచ్చే ఒడంబడికకు రాయబారాలు పూర్తి అయినవనీ, త్వరలోనే సంతకాలు జరగగలవనీ నేడు ఇక్కడ అధికార పూర్వకంగా తెలియవచ్చింది.

వచ్చే నెలనుండి ఈజిప్టు, కరాచీకి ప్రారంభించనున్న విమానాల సర్వీసును ఆ తర్వాత ఇండియాకు కూడా ఏర్పాటు చెయ్యవచ్చునట.

భారతదేశంలో కేన్సర్ పరిశోధన

రాజకుమారి అమృత్‌కౌర్ వివరణ

న్యూఢిల్లీ, ఏప్రిల్ 8—ప్రపంచ కేన్సర్ నివారణ దినోత్సవ సందర్భంగా నేడు భారత ప్రభుత్వ ఆరోగ్యశాఖా మంత్రి రాజకుమారి అమృతకౌర్ రేడియోలో ప్రసంగిస్తూ, విశ్వవ్యాప్తమైన ప్రయత్నంవల్ల త్వరలో కేన్సరు నివారణకు తగుమార్గాలు కనుక్కోబడగలవని అన్నది.

"కేన్సర్ నేడు భారతదేశంలోని అన్ని ప్రాంతాలలో తీవ్రంగావున్నట్లు తెలిసింది. అది పట్టణం, పల్లె, పేద, శ్రీమంతుడు అనే భేదం లేక అందరిపైన దాడిచేస్తుంది. జీవితంలో ఒక్కమాటుకూడా [illegible] ఎరుగనివారు, [illegible] దానికి బలి కావచ్చు. మనలెవ్వరిలో అదిఎవరికి వస్తుందో, ఎవరు బలికాగలరో చెప్పలేము. గనుక, కేన్సర్ ప్రతివారినీ ఆందోళన పెట్టేదే.

"కేన్సర్ నివారణకు నేడు ప్రభుత్వం, ప్రజలూ తీవ్ర కృషిచేస్తుండడం ప్రశంసనీయం. భారతప్రభుత్వం కేన్సర్ పరిశోధనకు బొంబాయిలో ఒక ప్రత్యేక సంస్థను నెలకొల్పింది. ఈ పరిశోధనాలయంలో జరిగే పరిశోధనలు ప్రపంచ ప్రశంసలను అందుకున్నవి. ఈ సంస్థమాత్రమే కాక, బొంబాయిలోని టాటా మెమోరియల్ ఆస్పత్రి, కలకత్తాలోని చిత్తరంజన్ సేవాసదన్ ఆస్పత్రి, మద్రాసులోని కేన్సర్ ఇన్‌స్టిట్యూట్, మరికొన్ని ఆస్పత్రులు కేన్సర్ రోగుల బాధల నివారణకు కృషిచేస్తున్నవి.

చెన్నపురిలో సభ

మద్రాసు, ఏప్రిల్ 8—ప్రపంచ కాన్సర్ నివారణదినోత్సవ సందర్భంగా అఖిలభారత మహిళా సమాజంవారు నేటి సాయంకాలం రాజాజీహాలులో సభ జరిపారు.

స్టాన్లీ మెడికల్ కాలేజి ప్రిన్సిపాల్ డాక్టర్ వరదన్ "మన ఆహారం, క్యాన్సర్ వ్యాధి" అనే విషయంపై ప్రసంగిస్తూ పొగాకు నమలడంవల్ల నోటిలో క్యాన్సర్ పుట్టవచ్చునని, క్యాన్సర్ నివారణ చర్యగా పొగాకు నమలడం మానివేయాలని సలహా ఇచ్చారు.

సహాధ్యక్షుడు డాక్టర్ విశ్వనాథన్ (ప్రజారోగ్యశాఖ డైరెక్టర్) మాట్లాడుతూ ప్రధాన ఆసుపత్రిలో క్యాన్సర్ [illegible] పనులు [illegible] చేస్తున్నారు.

కేన్సర్ నివారణ దినోత్సవ సందర్భంగా [illegible] లో జరిగిన ఒక సభలో మంత్రి శ్రీ సీతారామరెడ్డిగారు ప్రసంగిస్తూ చెన్నపురిలో కేన్సర్ ఆసుపత్రి నెలకొల్పడానికి భారత సహాయ సంఘం ముఖ్యంగా డాక్టర్ (శ్రీమతి) ముత్తులక్ష్మిరెడ్డిగారు జరుపుతున్న కృషిని ప్రశంసించారు. ఆసుపత్రికి త్వరలో స్థలం లభించగలదని నొక్కి చెప్పారు.

[illegible] ఎమ్. [illegible] (వెల్లూరు) కాన్సర్ నివారణోద్యమం వివరించి ప్రతి [illegible]. కేన్సర్ వ్యాధి ఆరంభదశలోనే చికిత్స పొందవలసిన [illegible] వారన్నారు.

దొరికి తియ్యని ఆకస్మిక ఆనందమును యివ్వండి

దొరాలా మిఠాయిలు

ఒకటెన్ను తీసుకోండి

దొరాలా మిఠాయిలు [illegible] కరకరలాడే [illegible] దొరాలా మిఠాయిలు [illegible]

పిల్లలారా రండి!

నవ్వుతూ ఉండే పిల్లల సంఘము అగు దొరాలా బాలసమాజములో చేరండి

వివరములకు వ్రాయుడు: ఆంటీ స్వీటీ, పోస్టు బాక్సు నం. 1059, ఢిల్లీ

[illegible]

120, [illegible] మద్రాసు.

పెర్మిట్లు లేకుండా ఎమ్. ఎస్. రౌండింగు బారులు

రౌండింగు బారుల అమ్మకపు ఏజంటు సౌత్ ఇండియాలో అధికారయుతమైనది మా మిల్లు ఒక్కటే యున్నది. సైజులు 3/4", 5/8", 1/2", 3/8". మరియు 1/4" అవసరముగల వినియోగదార్లు మాత్రమే ఆర్డరు చెయ్యండి.

మన్సేన్, రాయపురం, మద్రాసు-13

అప్పులు

1 నుండి 12 లక్షల వరకు [illegible] మీదను, లాంగు టెర్మ్: 'టెక్స్' టైలు ఇండస్ట్రీలు, షేర్లు, ప్రాపర్టీ, మిల్లులు, సెక్యూరిటీ గల సంస్థ లేక సెక్యూరిటీలకు ఎదురుగా సగము. ఆప్లయి చేయ్యండి.

పోస్టుబాక్సు నెం. 5553, బొంబాయి - 14.

లివర్జన్

మద్రాసులో వున్నపుడు లక్ష్మీ మోహన్ లాడ్జి నెం. 2. కెన్నెట్ లైన్, ఎగ్మూరు (ఎగ్మూరు రైల్వే స్టేషనుకు ఎదురుగా) బస చేయండి. పరిశుభ్రమగు గాలి, వెలుతురు గల [illegible] చక్కని గదులు దొరుకును. సరసమైన ధర్ములు.

ఉబ్బసపు కఫం మొదటిరోజే కరిగిపోతుంది

దగ్గు, గురక, ఊపిరిబొయ్యితో బాధపడుతున్నట్లి ఉబ్బసం, శ్వాసకాస మీ శరీరాన్ని శిథిలప్రాయమై, ఆరోగ్యాన్ని చెడగొట్టి గుండెను దుర్బలపరుస్తాయి. ఒక వైద్యుడు కనిపెట్టిన (MENDACO) మెండాకో అనబడే ఔషధం 3 నిముషాలలో రక్తం ద్వారా అంతటా వ్యాపించి, [illegible] దాడిని ఆపుచేస్తుంది. [illegible] మొదటిరోజునే శ్వాసకోశ కఫం కరిగిపోతుంది. అందువలన మీరు స్వేచ్ఛగా ఊపిరి పీల్చవచ్చును. [illegible] హాయిగా నిద్రపడుతుంది. బాధపడుతూ శక్తిని పోగొట్టుకోనవసరంలేదు. [illegible] మెండాకో (MENDACO) [illegible] గంటలలో మీకు స్వేచ్ఛగా శ్వాసపీల్చడానికి వీలుకల్పిస్తుంది. మీ ఉబ్బసాన్ని 8 రోజులలో సంపూర్ణంగా పోగొట్టగలదని గ్యారంటీ. [illegible] మెండాకో (MENDACO) సంపాదించండి. [illegible]

Mendaco

మెండాకో

CBB/9

సౌఖ్యమునకు సూర్యోదయము నుంచి సూర్యాస్తమయము వరకు

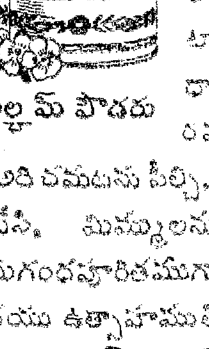

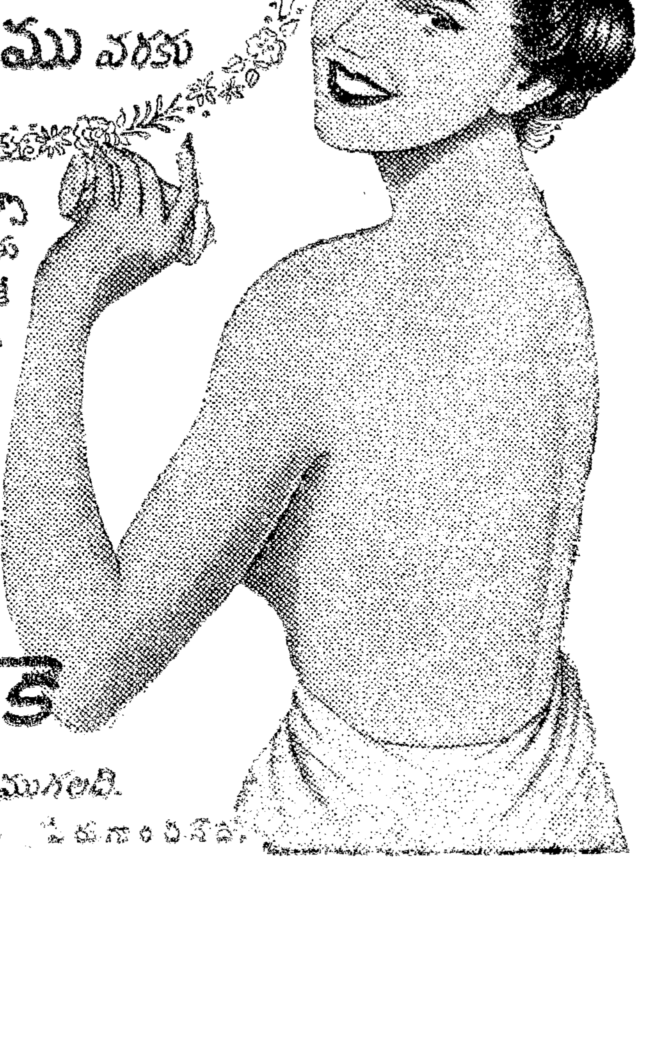

[illegible] యవ్వనోత్సాహముతో నుండుటకు కాష్మీర్ బొకే టాల్కమ్ పౌడరును ధారాళముగా శరీరముమీద చల్లుడు.

టాల్కమ్ పౌడరు

అది చెమటను పీల్చి, దురదలేకుండా చేసి, మిమ్ములను చల్లగాను, సుగంధపూరితముగాను, రోజంతయు ఉత్సాహముతో నుంచును.

కాష్మీర్ బొకే

పురుషులు ఆనందించు పరిమళముగలది.

1806 నుండి కాల్గేట్ శ్రేష్ఠతకు పేరుగాంచినది.

చెన్నపురి

మద్రాసు, ఏప్రిల్ 8 — శ్రీ ఆర్. ఆర్. జకవాయ్ ఏప్రిల్ మూడవ తేదీనుంచి మద్రాస్ సెంట్ పెనియకి అనధికార పరిశీలకునిగా వుండ గలడని ప్రభుత్వం ప్రకటించింది. 1950 మే రెండవతేదీన ఆయన ఈ గౌరవపదవికి నియమించబడినారు.

• • •

1951 మార్చిలో లాలాగుంట (చాకలి పేట) లో అగ్నిప్రమాదం సంభవించి 700 గుడిసెలు తగులబడిపోయినప్పుడు బాధితులకు విశేషసహాయంచేసిన పి. రామమూర్తి అనే హెడ్ కానిస్టేబిలుకు, గోవింద నాయర్ అనే కానిస్టేబిలుకు (వీ రుభయులు చాకలిపేట పోలీసు స్టేషనుకు చెందినవారు) కొంబాయిలోని కెండాల్ హ్యూమనిటేరియన్ లీగ్‌వారు బహుమానాలు ప్రకటించారు. వీ రుభయులకు అక్టోబర్ ఎనిమిదవ తేదీన కెండాల్ పతకాలు సమర్పించబడుతవి.

• • •

మద్రాసు విద్యాశాఖ మాజీ జాయింటు డైరెక్టరు, గవర్నమెంటు మహమ్మడన్ కాలేజీ మాజీ ప్రిన్సిపాల్ లెఫ్టినెంట్‌కర్నల్ ఎమ్ అబ్దుల్‌హమీద్ నిన్న వుదయం ఉదకమండలంలో కాలధర్మం చెందారు. వీరికవం చెన్నపురికి కొనిరాబడుతున్నది.

• • •

తంతి-తపాలాసర్వీసు సలహాసంఘం సమావేశం నిన్న యిక్కడ జరుపబడింది. ఉత్తరాలు ఆలస్యంగా బట్వాడాకాకుండా వుండడానికి ప్రజలు కూడా కొన్ని నియమాలు పాటించాలని సభ్యులు భావించారు. మద్రాసు, బెంగుళూరు, కుంగుకూరువంటి నగరాలకు పంపేఉత్తరాలపై చిరునామాదారుల పోస్టల్ మండలం పేర్కొనడం, చిరునామా ఆంగ్లంలో వ్రాయడం, చివరి ఘడియలో కట్టలు కట్టబుగా ఉత్తరాలు పోస్టు చేసే అలవాటును మానుకొనడం ప్రజలు పాటించవలసిన కొన్ని నియమాలని పేర్కొన్నారు.

• • •

1952 మార్చి 29 వ తేదీతో అంతమైన కాలంలో చెన్నపురిలోని కార్మికవర్గాల జీవన వ్యయ సూచీసంఖ్య 327.5పాయింట్లకు తగ్గింది. పప్పు, కూరగాయలు, మాంసం, పచ్చిమిరప, నువ్వులనూనె, వీటి ధరలు పడిపోవడమే ఈ తగ్గుదలకు ముఖ్య కారణం. 1936 జూన్‌తో అంతమైన సంవత్సరాన్ని ఆధారంగా తీసుకొని ప్రభుత్వ ఆర్థిక సలహాదారు ఈ లెక్క ను తయారు చేశారు.

• • •

స్టాండర్డు వాక్యూమ్ ఆయిల్ కంపెనీ (మద్రాసు) యజమానులకు, కార్మికులకు వచ్చిన తగాదాను మద్రాసు పారిశ్రామిక ట్రిబ్యునల్ విచారించవలసిందిగా ప్రభుత్వం 1951 [illegible]ంది. విచారణ సమయం[illegible] ఆఫీసు, ఎన్నూనేడ్‌లోని [illegible] కానీమోడ్, రాయపురం[illegible] ఆఫీసులలోని గుమాస్తా[illegible] ఇవ్వవలసిన కరువు [illegible]వానికే తీర్పు వర్తించా లని ఉభయపక్షంవారు అంగీకరించారు. ఇప్పుడిస్తున్న కరువు భత్యపు రేట్లు ఇవ్వవలసిన వాటికన్న హెచ్చుగా ఉన్నవని, ఇంకా హెచ్చించడానికి తగినంత కారణం లేదని ట్రిబ్యునల్ తీర్పు చెప్పింది. కార్మికుల వాదం ఇందుమూలంగా తోసివేయబడింది. ఎవరి ఖర్చులు వారు భరించుకోవలెనని కూడా ట్రిబ్యునల్ నిర్ణయించింది.

కార్మికులకు భీమా సదుపాయం

చెన్నపురిలో జులైనుంచి ప్రభుత్వ ప్రణాళిక అమలు

మద్రాసు, ఏప్రిల్ 8—20 లేక అంతకంటె ఎక్కువమంది కార్మికులు పనిచేసే పరిశ్రమలలో కార్మికులకు విధిగా భీమా సదుపాయం కలుగజేసే ప్రణాళిక ముందు చెన్నపురిలోను, నగర పరిసరాలలోను 1953 జులైలో అమలు జరుపబడుతుందని,ప్రణాళిక కాలూకు ఇండియా ప్రభుత్వం ప్రధానోద్యోగి ("ఎంప్లాయిస్ స్టేట్ ఇన్స్యూరెన్స్ కార్పొరేషన్ డైరెక్టర్ జనరల్) డాక్టర్ సి. ఎల్. కటియాల్ నేడు "ఆంధ్రప్రభ" విలేకరికి ఒక ఇంటర్వ్యూలో తెలియజేశారు.

ఈప్రణాళిక ప్రకారం తమాలో మూడింట రెండువంతులు యజమానులు, ఒకవంతు పనివారలు కట్టవలసివున్నది. ఇండియా ప్రభుత్వం తలపెట్టిన ఈ ప్రణాళిక మద్రాసు ప్రభుత్వానికి సమ్మతికరంగా లేదు. రాష్ట్రాధికారులతో సంప్రదించడం నిమిత్తం డాక్టర్ కటియాల్ న్యూఢిల్లీనుంచి మద్రాసుకు నేటి మధ్యాహ్నం వచ్చారు.

ఔషధ నిర్మాణ శాస్త్రజ్ఞుల పట్టిక

మద్రాసు, ఏప్రిల్ 7—చెన్నరాష్ట్రంలోని ఔషధ శాస్త్రజ్ఞుల విషయమై మొదటి రిజిస్టరును తయారుచేయడానికిగాను, ప్రభుత్వంవారు 1950 ఏప్రిలు నెలలో ఒక రిజిస్ట్రేషన్ ట్రిబ్యునల్‌ను నియమించారు. పార్మసీ చట్టం ప్రకారం నిర్దేశింపబడిన తరగతులన్నిటికింద 3774 దరఖాస్తులు వచ్చినవి. కాని, వీటిలో 3548 మందిని మాత్రమే రిజిస్టరులో చేర్చవచ్చునని ట్రిబ్యునల్ నిర్ణయించింది. ఆమోదింపబడిన ఔషధ శాస్త్రజుల జాబితా 1952 ఏప్రిలు 8 వ తేదీ ఫోర్టు సెయింట్ జార్జి గెజెట్‌లో ప్రకటింపబడుతున్నది. ఈ ట్రిబ్యునల్ నిర్ణయం వచ్చినవారు 1952 ఏప్రిలు 8 వ తేదీనుంచి 60 రోజుల గడువులో పునర్విచారణ సంఘానికి విజ్ఞప్తి చేసుకోవచ్చు. విజ్ఞప్తులు (అప్పీలు) వైద్యసేవకుల డిప్యూటీ డైరెక్టర్ (మందుల కంట్రోలరు) కథీడ్రల్ పోస్టు, మద్రాసు అన్న చిరునామాకు పంపాలి.

నిజాం సంస్థాన కాంగ్రెస్ పునర్నిర్మాణ సమస్య

నెహ్రూతో చర్చకు ముఖ్యమంత్రి ప్రయాణం

హైదరాబాద్, ఏప్రిల్ 8— హైదరాబాద్ ముఖ్యమంత్రి శ్రీ బూర్గుల రామకృష్ణరావుగారు నేడు ఢిల్లీకి బయలుదేరారు. డిప్టీ స్పీకర్ పదవి పోటీలో కాంగ్రెస్ అభ్యర్థి పరాజయానికి కారణం-మున్నగు హైదరాబాద్ రాజకీయ పరిస్థితిని గురించి ఆయన ప్రధాని పండిట్ నెహ్రూకు వివరిస్తారు.

ప్రదేశ్ కాంగ్రెస్ అధ్యక్ష, కార్యదర్శుల రాజీనామా ఫలితంగా కాంగ్రెస్ పునర్నిర్మాణాన్ని గురించి కూడా ఆయన ప్రధానితో చర్చించనున్నారు.

హైదరాబాద్ సలహాదారు శ్రీ ఎం. కె. వెల్లోడి కూడా నేడు ఢిల్లీకి వెళ్లారు. ఆయన ప్రధానితోను, సంస్థానశాఖా మంత్రి శ్రీ గోపాలస్వామి అయ్యంగారితోను చర్చలు జరుపుతారు.

ప్రదేశ్ కాంగ్రెస్ ఎన్నికలు జరిగేవరకు అధ్యక్ష, కార్యదర్శులుగా వుండాలని కోరబడిన శ్రీయుతులు దిగంబరరావ్ బిందూ, శ్రీ జనార్దన్‌రావు దేశాయి, మాడపాటి రామచంద్రరావు గార్లుకూడా పండిట్ నెహ్రూతో చర్చలకు రెండు రోజులలో ఢిల్లీకి వెళ్ళనున్నారు. ప్రదేశ్ కాంగ్రెస్ పునర్నిర్మాణం కోసం ఈ యిద్దరు కార్యదర్శులూ కాంగ్రెస్ హైకమాండుకు కొన్ని సూచనలు చేశారని తెలుస్తున్నది.

ఇక ఆరు నెలలవరకు ప్రదేశ్ కాంగ్రెస్ ఎన్నికలు జరపడం సాధ్యంకాదని, అంతవరకు లోగడ వున్న 175 మంది ప్రతినిధులుగల అఖిల హైదరాబాద్ కాంగ్రెస్ కమిటీనే పునరుద్ధరించాలని, ఈ సభ్యులను కాంగ్రెస్ అధ్యక్షుడు నామినేట్ చేయవచ్చునని వారు సూచించారట.

పండిట్ నెహ్రూతో చర్చలు జరిపినమీదట తుది నిర్ణయం జరుగగలదు.

బంజరు భూముల సాగుబడి

హైదరాబాద్ సంస్థానంలో 30,00,000 యకరాల బంజరుభూమి కలదని వ్యవసాయ శాఖ ఇంజనీర్లు హైదరాబాద్ అసెంబ్లీ సభ్యులకు తెలియజేశారు.

ఇంతవరకు 36 వేల యకరాల భూమి సాగుకు తేబడింది. 50 ట్రాక్టర్లు పనిచేస్తున్నాయి. ఇంతవరకు 10 వేల సంపుసెట్లు కలవనీ, సంపుసెట్లకు ప్రజల గిరాకీ ఎక్కువయిందని వారు తెలిపారట.

సిర్‌పూర్ కార్మికుల సమ్మె బెదిరింపు

బోనస్, ఉత్తమ ఉద్యోగ పరిస్థితులు లేనిపక్షంలో ఈ నెల 20 వ తేదీనుంచి సమ్మెకు పూనుకుంటామని సిర్‌పూర్ పేపర్ మిల్స్ కార్మికులు మిల్లు అధికారులకు నోటీసు ఇచ్చారు.

2,500 మంది కార్మికులు సమ్మెలో పాల్గొంటారని కార్మిక సంఘ కార్యదర్శి కార్మికుల సభలో తెలిపారు. సమ్మె నోటీసు జారీచేయడం సంప్రదింపులద్వారా పరిష్కారం పొందడానికి అడ్డురాదని ఆయన అన్నారు.

స్టేట్స్‌కౌన్సిల్ ఎన్నికలలో స్వామీజీ జోక్యం

వరంగల్ కాంగ్రెస్ ప్రముఖుని విమర్శ

వరంగల్, ఏప్రిల్ 7—కాంగ్రెస్‌వారిలో క్రమశిక్షణ అవసరమని, కాంగ్రెస్‌వారు ప్రాంతీయాభిమానాలను మానుకోవాలని స్వామీ రామానందతీర్థ ఇటీవల చేసిన ఉద్బోధను విమర్శిస్తూ, స్థానిక కాంగ్రెస్ ప్రముఖులు డాక్టర్ టి. ఎస్. మూర్తి క్రిందివిధంగా నేడొక ప్రకటన చేశారు.

"ఇటీవల స్వామి రామానందతీర్థ పి. ఎస్. ఎస్. ద్వారా చేసిన ప్రకటన చూచి. స్వామీజీ వంటి ప్రముఖుల ప్రకటన కదా అని ఎంతో గౌరవంతో చదివాను. క్రమశిక్షణ విషయం ఆ ప్రకటనలో లేకుంటే మొదట అసెంబ్లీ ఎన్నికల సందర్భంలోను, తర్వాత స్టేట్ కౌన్సిల్ ఎన్నికల సందర్భంలోను సంబంధంగల నేను ఎంతో సంతోషించి వుండేవాడిని. ఈ క్రమశిక్షణ గురించి కాంగ్రెస్ లెజిస్లేచర్ పార్టీచర్చలు జరుపుతూనేవుంది; శాసనసభ్యుల ప్రవర్తనను గురించికూడా నియమనిబంధనలు సిద్ధపరచబడుతున్నాయి. కాగా క్రమశిక్షణవంటి విషయాలను ప్రస్తావించకపోవడమే ఉచితం. కాని స్వామీజీ ఈ విషయంలో ఉపదేశాలు పూనుకున్నారు కనుక ఇక మౌనం వహించడం తాదని భావిస్తున్నాను. క్రమశిక్షణ అని, సమైక్యమని అడపాదడపా వినుపుపుటించే ప్రకటనలు చేయుటం ఈ నాయకులకు అలవాటైపోయింది. క్రమశిక్షణా రాహిత్యం, అనైక్యం మున్నగు పరిస్థితులు ఏర్పడడానికి నాయకులు ఎంతవరకు బాధ్యులో తెలుపడం మనకర్తవ్యమని భావిస్తున్నాను. స్వామీజీ విమర్శను తీవ్రంగా గురి అయిన వారు ఇప్పటినాయకులు ఎలాటి పరిస్థితులు కల్పించినా ఉదాత్తంగాప్రవర్తించినవారే.

"ప్రదేశ్ కాంగ్రెస్ హోదాలోవ్యక్తులు ఎంత సమర్థులైనా కేంద్రకాంగ్రెస్ ఎన్నికల సంఘ నిర్ణయానికి తరచు కట్టుబడే వుంటున్నారు. కాని, ఎన్నికల తుదిజాబితా తయారయి, పెద్ద చెప్పిన ప్రకారంపొందిన తర్వాత రూఢా. తమకు చెందినవారికి అవకాశం కల్పించాలను కొన్ని కోంచు సెలవు, తమవాదర్యుల్ల సనగే ఐరిదా మాలలు అక్ష పెట్టి తుదిజాబితా మార్పు చేయాలని విమానంలో ఢిల్లీకి ఒక్క రూపును పంపాడు. మోదట తను సిఫార్సు చేసిన వారిని తొలగించాలని కోరే మరల కోరడం[illegible]

"ప్రదేశ్ కాంగ్రెస్ ఎన్నికల సంఘం పోరపాటు కాదా? ఈ మార్పు ప్రదేశ్ కాంగ్రెస్ ఎన్నికల సంఘంప్రోత్సాహంవల్లనే జరిగినప్పుడు ప్రదేశ్ కాంగ్రెస్ ఎన్నికల సంఘం నిర్ణయం కాని, కేంద్ర ఎన్నికల కమిషన్ తీర్పు కాని ఉత్తమమైంది కాదని ఇతరులు అనుమానించడంలో పొరపాటేమునుంది? ఇంతకూ ఈ మార్పు ఏ కారణంవల్ల జరిగినట్లు? భాషాసమస్య మీదే జరిగినట్లు వారంటున్నారు. వ్యక్తిగతమైన, వర్గగతమైన అన్నిరకాలైన అభిమానాలు వదలుకున్నట్లు చెబుకుంటున్న స్వామీజీ భాషాప్రయుక్తంగా జరిగినట్లు చెప్పబడుతున్న ఈ మార్పును ఎలా సమర్థిస్తారు? ఒకరు ఒక వర్గంపక్షాన—భాషా ప్రయుక్తంగానే అనుకోండి—ఒక పదవికి పూనుకున్నప్పుడు ఇతరులు మరొక ప్రాతిపదికపైన మరొక పదవికి ఎందుకు పూనుకోకూడదు? స్వామీజీ ప్రజాస్వామ్యం ప్రకారం స్టేట్స్‌కౌన్సిల్ అభ్యర్థుల జాబితాలో భాషా ప్రయుక్తంగా ప్రాతినిధ్యం అవసరమైనప్పుడు, ఆంధ్రులుఅత్యధికసంఖ్యలోవున్న హైదరాబాద్ నగరంనుంచి శాసనసభకు ఒక్క తెలుగు వాణ్ణి కాంగ్రెస్‌పక్షాన పోటీ చేయనివ్వలేదేం? భాషా ప్రాతిపదికే విజమైతే అందరి ఆదరానికిపాత్రులైన శ్రీ మాడపాటి హనుమంతరావుగారి వంటి ప్రముఖునిమరొకరికి అవకాశం ఇవ్వడం-కోసం హైదరాబాద్ వెలుపలి నియోజక వర్గానికి ఎందుకు తరమవలసి వచ్చింది? భాషా ప్రాతిపదికగా స్వామీజీ చెప్పేన్యాయం ఆంధ్రుల హక్కుల విషయంలో వర్తించదు కాబోలు!

"రెండవది: రెండు శాఖలు ఏర్పడినప్పుడు కాంగ్రెస్ లెజిస్లేచర్‌పార్టీతో ఎందుకు సంప్రదించలేదు? ప్రజాస్వామ్యం అనేమాట నేడు అప్రతిష్ఠపాలు అవుతున్నది. ప్రతి నాయకుడు తన చర్యలను సమర్థించడానికి ఈ పదాన్ని వినియోగించుకుంటున్నాడు. ప్రజాస్వామ్య విధానంలో అధికసంఖ్యాక, అల్ప సంఖ్యాక వర్గాల అభిప్రాయం వున్నప్పటికీ—ప్రతివారూ సమష్టిగా ఆలోచించినమీదట నిర్ణయం జరుగుతుంది. సమష్టి ఆలోచనల ఫలితంగా ఏర్పడిన ఈ నిర్ణయంలో తమకూ భాగంవుందని ప్రతివారూ సంతృప్తిపడుతారు. అలాటిదానికి మారుగా, కొందరి అభిప్రాయాలు బలవంతంగా రుద్దడానికి ప్రయత్నాలు జరుగుతున్నాయి. ఇది నిరంకుశ విధానం. ఈలాటి విధానాన్ని సహించక, పోటీచేయడానికి ఇష్టంలేక గైర్ హాజరైనవారే, ఇప్పుడు తప్పులు పడుతున్నవారికంటే క్రమశిక్షణ, సమైక్యభావం కలవారని నా అభిప్రాయం.

"పోలీసు చర్యలు మొదలు పోటీ కాంగ్రెస్ సంఘ నెలకొల్పడం నుంచి ఎన్నికల సంఘం ఏర్పాటువరకు ఒక వర్గానికి నాయకత్వం వహించిన స్వామీజీ స్వయంగా కాంగ్రెస్‌లో ఎంతటి క్రమశిక్షణ రాహిత్యానికి బాధ్యులో ఈ జాతీయ సప్తాహంలో ప్యాత్మశోధన చేసుకోగోరుతున్నాను. ప్రస్తుతం వ్యాప్తిలో వున్న వదంతులే విజమైతే ఆయన ప్రదేశ్ కాంగ్రెస్ అధ్యక్షుడు కూడా కాగలరని తెలుస్తున్నది. మద్రాసులో శ్రీ రాజగోపాలాచారిగారి ముఖ్యమంత్రిత్వానికి ప్రచారం జరిగినట్లే ఇక్కడకూడా స్వామీజీతప్ప మరెవరూ ఆ పదవికి అర్హులే లేరటు ప్రచారం జరుగుతున్నది. ఇటీవల స్వామీజీ స్టేట్స్‌కౌన్సిల్‌కు ధనికవర్గాల ప్రతినిధిని పంపడానికి వహించిన ఆందోళన హైదరాబాద్ ప్రజలందరికి విదితమే. ధనిక వర్గాల సహకారంతో ఆయన తెలంగాణా పీడితప్రజలకోసం పాటుపడుతున్నట్లు చేస్తున్న దంతా నటనే. దీన్నంతా ప్రజలు కేవలం ప్రచారమంటే మనం ఆశించలేము కాని, నేనుమాత్రం ఆయన తెలంగాణా భూమి సమస్యపరిష్కార ప్రణాళిక కేవలంప్రచారంగా భావించను. వార్తాసంస్థలద్వారా యావద్భారతంలోనూ వ్యాప్తిచెందిన ఆ ప్రణాళిక సఫలం కావాలనే కోరుతున్నాను. ఈ ప్రణాళిక సాఫల్యం—ప్రదేశ్ కాంగ్రెస్ అధ్యక్షుడు కాగల స్వామీజీ వ్యక్తిగతమైన, భాషాప్రయుక్తమైన పక్షపాతాలను పోగొట్టుకుని తన అనుయాయులకు ఆదర్శప్రాయుడుగా వున్నప్పుడే సాధ్యమని సవినయంగా మనవిచేస్తున్నాను."

పరిశ్రమలకు లైసెన్సులు

మే నెల ఆఖరులో తుది ఏర్పాట్లు

న్యూఢిల్లీ, ఏప్రిల్ 8 —

పారిశ్రామికాభివృద్ధి, కంట్రోల్ చట్టం ప్రకారం పరిశ్రమల రిజిస్ట్రేషన్, లైసెన్సులకు సంబంధించిన నియమావళి చిత్తు తయారుచేయబడుతున్నదని త్వరలోనే దానిని పూర్తిచేసి, మే నెల మొదటివారంలో సమావేశంకానున్న కేంద్ర పారిశ్రామిక సలహా సంఘ సమావేశానికి అందజేయగలరని తెలుస్తున్నది.

ఈ సలహాసంఘం సభ్యుల పేర్లను కూడా ప్రభుత్వం త్వరలోనే ప్రకటించ గలదు, సలహాసంఘం వ్యవహారాలకు సంబంధించిన నియమావళిని కూడా రూపొందించారు.

పారిశ్రామికులు, కార్మికులు, కొనుగోలుదార్ల ప్రతినిధులతో కూడిన ఈసంఘంలో 30 మించిన సభ్యులువుండరు. ఏ ఏ పరిశ్రమలను అభివృద్ధి సంఘాలు నియమించ వలసింది వారు నిర్ణయిస్తారు. పెట్టుబడి పరిశ్రమలు ఉత్పత్తిసామర్థ్యంతో పని జరిగేటట్లు చూడడం ఈ అభివృద్ధి సంఘాల బాధ్యత వహించవలసి. ముందుగా కొన్ని పరిశ్రమలకు మాత్రమే వీటి ఏర్పాటు జరగగలదట.

కేరళ మంత్రివర్గంలో టి. టి. ఎన్. సి కి స్థానం

లెజిస్లేచర్ కాంగ్రెస్ పార్టీ ఆమోదం

తిరువేంద్రం, ఏప్రిల్ 8 —తిరువాన్‌కూర్ తమిళనాడు కాంగ్రెస్ శాసన సభ్యులు, తేంకాల కాంగ్రెస్ అసెంబ్లీ పార్టీలో చేరడం విషయమై కాంగ్రెసు సిద్ధాంతాలకు భంగం లేని విధంగా చర్చలు జరపడానికి ముఖ్యమంత్రి ఎ. జె. జాన్‌కు లెజిస్లేచర్‌పార్టీ కార్యనిర్వాహకవర్గం నేడు అధికారం మిచ్చింది.

అవసరమైతే తమిళనాడు కాంగ్రెస్ ప్రతినిధిని మంత్రివర్గంలో చేర్చుకొనడానికి కార్యనిర్వాహకవర్గం అనుమతి యిచ్చింది.

శ్రీకంఠ నాయర్ నిరశనదీక్ష

కార్మికులపట్ల ప్రభుత్వం విధానానికి నిరసనగా నాలుగు రోజులుగా నిరశనవ్రతం జరుపుతున్న రెవెల్యూషనరీ సోషలిస్టు పార్టీ నాయకుడు శ్రీ శ్రీకంఠన్ నాయర్ చాలా నీరసస్థితిలో వున్నాడని తెలుస్తున్నది.

ప్రభుత్వం ఈ విరశనవ్రతం పట్ల లొంగదల చూపడం లేదు. కార్మిక శాఖామంత్రి శ్రీ గోవిందమీనన్ ఇటీవల ఒకచోట ప్రసంగిస్తూ, ఈ నిరశనవ్రతం కార్మికులలో పూర్తి నాయకత్వం సంపాదించడానికి కమ్యూనిస్టులు, రెవెల్యూషనరీ సోషలిస్టులు పడుతున్న పోటీయేకాని మరేమీకాదని అన్నారు. ఈ ప్రకటనను శ్రీకంఠన్ నాయర్ ఖండించారు కమ్యూనిస్టులకు, రెవెల్యూషనరీ సోషలిస్టులకు అభిప్రాయభేదంలేదని, ప్రభుత్వ వైఖరిని నిరసనగామాత్రమే నిరశనవ్రతం సాగిస్తున్నానని ఆయన అన్నారు.

శ్రీకంఠన్ నాయర్ నిరశనవ్రతాన్ని మాన్పించడానికి ప్రభుత్వం చర్యతీసుకోవాలని తిరువాన్‌కూర్ కమ్యూనిస్టుపార్టీ ప్రభుత్వాన్ని హెచ్చరించింది.

కాంగ్రెస్ ఎం. ఎల్. ఏ. శ్రీ కె. కె. వెల్లప్పన్ పిళ్లే సమాధానానికి ప్రయత్నిస్తున్నారు.

నిరశనవ్రతుని అరెస్టు

తొమ్మిది రోజులుగా నిరశనవ్రతం చేస్తున్న శ్రీ సుకుమారన్‌ను, ఆయనకు ఉపచారం చేస్తున్న శ్రీ టి. జనార్దన్‌ను నేడు పోలీసులు అరెస్టుచేశారు.

నేటి రాత్రి 11-30 కు కార్మికులు ప్రధాన వీధులలో గొప్ప వూరేగింపు జరిపారు.

శ్రీ పట్టం థానుపిళ్లె శ్రీ శ్రీకంఠన్ నాయర్‌తో సంప్రదించారు.

పాఠ్యపుస్తకాలపట్ల ప్రభుత్వవైఖరి

తిరువేంద్రం, ఏప్రిల్ 8—పాఠ్యపుస్తకాలను ప్రభుత్వమే ప్రచురించే విషయంలో ప్రభుత్వ వైఖరి ఏంతమాత్రమూ మారలేదని ముఖ్యమంత్రి మిస్టర్ జాన్ నేడు అన్నారు.

"కాంగ్రెస్‌వల్లనే దేశానికి క్షేమం"

శ్రీ కోటంరాజు రామారావుగారి అభిభాషణ

చీరాల, ఏప్రిల్ 8—స్టేట్స్ కౌన్సిల్‌కు ఇటీవల ఎన్నుకొనబడిన "డెయిలీ హెరాల్డ్" పత్రికా సంపాదకులు (చీరాలవాస్తవ్యులు) శ్రీ కోటంరాజు రామారావుగారిని అభినందించేనిమిత్తం ఆయన చీరాల మిత్రులు నిన్నసాయంకాలం కారంచేటి వాస్తవ్యులు, భూస్వాములు శ్రీ జాగర్లమూడి కుప్పుస్వామి చౌదరిగారి అధ్యక్షతను సభ జరిపారు.

శ్రీ పూటుకూరి ఉపేంద్రగుప్తగారు మద్దతిస్తూ, శ్రీ రామారావుగారికి, సభాధ్యక్షునికి పుష్పమాలలు వేశారు. శ్రీ కుప్పుస్వామిచౌదరిగారు రామారావుగారి త్యాగశీలాన్ని ప్రశంసించారు. ఆయన కృష్ణా-పెన్నార్ స్కీము విషయంలో శ్రద్ధ తీసుకోనవలసిందిగా అధ్యక్షులు కోరారు.

శ్రీ రామారావుగారు తమకు చేసిన గౌరవానికి-కృతజ్ఞత తెలియజేశారు. ఆంధ్రదేశంలో సంఘాలు సాధించుకొని తనకు ప్రజల కోరికలు ఎప్పటికప్పుడు తెలియజేస్తూంటే కౌన్సిల్‌లో తన శక్తికొలది పనిచేయ్య గలవని చెప్పారు. దేశానికి మేలు చెయ్యగలది కాంగ్రెస్ ప్రభుత్వమేనని వక్కాణించారు.

చీరాల పత్రికా విలేకరుల సంఘ కార్యదర్శి శ్రీ చింతలపాటి వెంకటేశ్వర్లు గారు తమ సంఘం తరపున రామారావుగారికి పూలహారం వేసి, రామారావుగారి విజయాన్ని అభినందించారు. ద్యాత్రింలోని పత్రికావిలేకరుల పరిస్థితి చక్కజెయ్యడానికి కౌన్సిల్‌లో అవకాశం, చిక్కినప్పుడు ఒక్క చట్టం చేయవలెనని కోరారు. శ్రీ దావుల దేవేంద్రనాథంగారి వందన సమర్పణతో సభ ముగిసింది.

సభకు ముందు రామారావుగారికి పత్రికలకు సభా నిర్వాహకులు తేనేటివిందు చేశారు. అందుకు పూర్వం చీరాల శాఖకు ఇన్‌స్పెక్టర్ శ్రీ పి. కుమారస్వామిగారు రామారావుగారికి పూలమాల వేశారు. విందు యిచ్చి మహంపానీయమిచ్చారు.

మైసూర్ ఎం. ఎల్. ఏ పై మానవష్టం దావా

బెంగుళూరు, ఏప్రిల్ 8— స్థానిక వ్యాపారస్థుడు శ్రీ కృష్ణస్వామిసెట్టి మైసూరు అసెంబ్లీ కాంగ్రెస్ సభ్యుడు శ్రీ వి. ఆర్. నాయుడుపై మానవష్టం దావా వేశారు.

శ్రీ సెట్టి ఇటీవల ఎన్నికలలో మైసూరు నియోజకవర్గంనుంచి [illegible] నాయుడుతో పోటీ చేశారు. ఎన్నికలలో జరిగిన కొన్ని అవకతవకలను మానవష్టంగా పరిణమించా[illegible] యని ఆయన వాదం.

దక్షిణాదిలో పంచదార పరిశ్రమ

స్థాపనకు ప్రభుత్వం విజ్ఞప్తి

మద్రాసు, ఏప్రిల్ 8— చెన్నరాష్ట్రంలో యుద్ధానంతర కార్యక్రమం కింద పంచదార పరిశ్రమను వృద్ధిచేసే సందర్భంలో, పెట్టుబడిదారు స్వంతంగా కర్మాగారాలను స్థాపించే విషయమై ప్రభుత్వంవారు ఆలోచిస్తున్నారు.

ఉత్తర ఆర్కాటు జిల్లాలో రోజుకు 800 టన్నుల చెరకును ఆడేశక్తిగల కర్మాగారం ఒకటి, దక్షిణ ఆర్కాటుజిల్లాలో ఆడేశక్తిగల మరొక కర్మాగారం కోయంబత్తూరు జిల్లాలో రోజుకు 450 టన్నుల చెరకును ఆడే కర్మాగారం ఒకటి, తిరుచిరాపల్లి - తంజావూరు ప్రాంతంలో రోజుకు 600 టన్నుల చెరుకును ఆడే కర్మాగారం ఇంకొకటి, మొత్తం నాలుగు కర్మాగారాలు నిర్మించాలని ప్రభుత్వం తలపోస్తున్నది.

త్వరలో రాష్ట్రం పంచదార విషయంలో స్వయంపోషకంగా ఉండవలసిన ఆవశ్యకత దృష్ట్యా సాధ్యమైనంత త్వరలో ఈ కర్మాగారాలు నిర్మింపబడాలని ప్రభుత్వం ఆశిస్తున్నది. నిర్మాణానికి కావలసిన సౌకర్యాలన్నిటిని మంజూరు చేసే విషయం ఆలోచించడానికి ప్రభుత్వం సంసిద్ధత చూపుతున్నది. తగినంత వ్యాపారానుభవం, ఆర్థిక వనరులు ఉండి, ప్రభుత్వ ధనసహాయం ఆపేక్షించకుండా స్థానిక చెఱుకు పంటదార్లతో సహకరించి, కర్మాగారాలను స్థాపించడానికి ఉత్సుకత చూపే వ్యక్తులుగాని, కంపెనీలుగాని ప్రభుత్వ అభివృద్ధిశాఖ సెక్రటరీకి 1952 మే 10 వ తేదీలోపు దరఖాస్తులు పంపవచ్చు. నిర్వాహకుల పేర్లను, వారి ఆర్థికస్థాయి గురించి, వ్యాపారానుభవం గురించి, కర్మాగార నిర్మాణస్థలం గురించి, కర్మాగారాన్ని స్థాపించి, ఉత్పత్తి నారంభింపగలిగేదిఎప్పుడో మొదలైన విషయాలు గురించి వివరంగా దరఖాస్తులో తెలియజేయాలని ప్రభుత్వం నేడు ప్రకటించింది.

ఇంజనీరింగ్‌లో ఉన్నతశిక్షణ

బర్మాషెల్ కంపెనీ రెండు స్కాలర్‌షిప్పు లిస్తుందట

మద్రాసు, ఏప్రిల్ 8—ఇండియాలోని బర్మాషెల్ ఆయిల్ స్టోరేజి, డిస్ట్రిబ్యూటింగ్ కంపెనీవారు మెకానికల్ ఇంజనీరింగ్‌లో ఉన్నత శిక్షణకుగాను ఏడాదికి ఇద్దరికిచొప్పున స్కాలర్‌షిప్పులు యివ్వదలచినట్లు దక్షిణ భారతశాఖ మేనేజర్ మిస్టర్ థామస్ నేడు యిక్కడ ప్రకటించారు.

స్కాలర్ షిప్పులు పొందినవారు లీసెస్టర్ షైర్ (ఇంగ్లండు) లోని లూబరో కాలేజీలో నాలుగేండ్లపాటు శిక్షణ పొందవలసివుంటుంది. స్కాలర్‌షిప్పుమొత్తం ఏడాదికి 450 పౌనులు. కొలంబోప్రణాళిక ననుసరించి తయారుచేయబడిన ఒక కార్యక్రమంలో భాగంగా ఈ స్కాలర్‌షిప్పులు మంజూరు చేయబడుతవట.

కన్నుకు మారుకన్ను

మరణించినవారి కళ్లతో అంధులకు దృష్టి

మద్రాసు, ఏప్రిల్ 8— ఎగ్మూర్ (చెన్నపురి) లోని ప్రభుత్వపు కంటి ఆసుపత్రి సూపరింటెండెంట్ డాక్టర్ ఆర్. ఇ. ఎస్. ముత్తయ్య గారు 1951 లో 51 మంది అంధులకు తెల్లగుడ్డు అమర్చి దృష్టినిచ్చారు. వీరు ఇటువంటి ఆపరేషన్‌ను తొలిసారి 1948 జనవరి 10 వ తేదీన చేసి కృతకృత్యులైనారు.

చెన్నపురిలో అనాథలు చనిపోయినప్పుడు వారి శవాలను ఎవరూ కోరకపోతే అధికారులు ప్రభుత్వపు కంటి ఆసుపత్రికి వెంటనే ఆసమాచారం పంపుతారు. పిదియాట్ వర్గసులు శవం కళ్ళను తీసివేస్తారు. మరి 24 గంటలలో వాటిని అంధులకు అమర్చి నట్లయితే అంధులకు చూపువస్తుంది.

నందికొండ ప్రాజెక్టు

పంచవర్ష ప్రణాళికలో చేర్చవలసిందిగా విజ్ఞప్తి

రెంటచింతల, ఏప్రిల్ 8—గుంటూరు జిల్లా రెంటచింతల గ్రామంలో 4వ తేదీని శ్రీ దుగ్గరాజు నరసింహంగారి అధ్యక్షతను జరిగిన బహిరంగసభలో నందికొండ ప్రాజెక్టును పంచవర్ష ప్రణాళికలో చేర్చవలసిందిగా ఇండియా ప్రభుత్వాన్ని, ప్లానింగ్ కమిషన్‌ను కోరుతూ తీర్మానించారు.

ఈ ప్రాజెక్టుకు యితర పనులకంటె అగ్రస్థాన మివ్వాలని విజ్ఞప్తి చెయ్యబడింది. ఈ ప్రాజెక్టువల్ల 60 లక్షల యకరాలు సాగుకాగలవని, రెండు లక్షల కిలోవాట్ల విద్యుచ్ఛక్తి ఉత్పత్తి కాగలదని తీర్మానంలో తెలియజేశారు.

స్వల్పవ్యయంతో ఐదేళ్ళలో ప్రాజెక్టు నిర్మాణం పూర్తిచేయవచ్చునని, ఈ ప్రాజెక్టువల్ల ఆహార సమస్య పరిష్కారం కాగలదని తీర్మానంలో ఎత్తిచూపబడింది.

దామోదర వ్యాలీ ప్రాజెక్టులోవలె నందికొండ ప్రాజెక్టునుగురించి కూడా కేంద్రప్రభుత్వమే విచారణ చేయించాలని కోరుతూ మరొక తీర్మానం చేశారు.

సభలో శ్రీయుతులు పటికొండ రామయ్య చౌదరి, గుర్రం మల్లయ్య, కొనూరి కన్నయ్యగార్లు నందికొండ ప్రాజెక్టును గురించి ఉపన్యసించారు.

— — —

[illegible], ఏప్రిల్ 8 —[illegible] రైల్వే ఉద్యోగుల సంఘం ప్రతినిధులు ఏప్రిల్ 11 వ తేదీన తనను కలుసుకొనవచ్చునని చెప్పినట్లు ప్రధాని నెహ్రూ ఆహ్వానం పంపించారు. రైల్వేల పునర్వ్యవస్థీకరణను గురించి వీరు సమాలోచనలు జరుపుతారట.

'ఆంధ్రాభిమానం అలవరచుకోండి'

సిరిపురంస్కూలు వార్షికోత్సవంలో విద్యార్థులకు ప్రబోధం

సిరిపురం, ఏప్రిల్ 8—సిరిపురం బోర్డు హైస్కూలు వార్షికోత్సవం గుంటూరుజిల్లా బోర్డు అధ్యక్షులు శ్రీ నల్లపాటి వెంకటేశ్వర్లు చౌదరి (యం. యల్. సి.) గారి అధ్యక్షతన 2 వ తేదీని జరిగింది. సాహిత్యసంఘం యాజమాన్యాన 65 మందికి, ఆటల పోటీలలో గెలిచిన వారికి 50 మందికి శ్రీ పొందుగు వీరరామచంద్రరావుగారు బహుమతులు పంచిపెట్టారు.

అధ్యక్షులు విద్యార్థులకు క్రమశిక్షణ అవసరమని హితవు పలికారు. భవన నిర్మాణం శీఘ్రంగా పూర్తిచెయ్యాలని చెప్పారు. ఏదో విధంగా తమ బిడ్డలు పైతరగతికి వెళ్ళడమే ముఖ్యంగా తల్లిదండ్రులు పరిగణించరాదని వక్కాణించారు.

శ్రీ జంధ్యాల పాపయ్య శాస్త్రిగారు, "సుభాషిణి" పత్రికా సంపాదకులు విద్యార్థులకు లక్ష్యశుద్ధి అవసరమని, విద్యార్థులు ఆంధ్రాభిమానం అలవరచుకోవాలని ప్రబోధించారు. అసూయాది దుర్గుణాలను విడనాడాలని హెచ్చరించారు.

ప్రధానోపాధ్యాయులు శ్రీ కె. సుబ్రహ్మణ్యంగారు ప్రసంగిస్తూ, తల్లిదండ్రులు తమ పిల్లలు ఎలాగో ఒకలాగ పైతరగతులలో పడితే చాలని చూస్తున్నారన్నారు.

విద్యార్థులు "పాండవోద్యోగ విజయ"లో ప్రథమాంకం, "వరవిక్రయం"లో "పెళ్ళికొడుకు వివాహ బేరం" ప్రదర్శించారు. సుమారు నాలుగు వేలమంది సభకు హాజరైనారు.

చదువులో ప్రజ్ఞ చూపిన విద్యార్థులకు బహుమతులు

మోపిదేవి హైస్కూలు వార్షికోత్సవంలో

మోపిదేవి, ఏప్రిల్ 4—కృష్ణాజిల్లా మోపిదేవి బోర్డు హైస్కూలు వార్షికోత్సవం యిటీవల జిల్లాబోర్డు అధ్యక్షులు శ్రీ కాకాని వెంకటరత్నంగారి అధ్యక్షతక్రింద జరిగింది. జిల్లా విద్యా శాఖాధికారి శ్రీ యం. నాగేశ్వరరావు గారు సభను ప్రారంభించారు.

శ్రీ కాకాని నరసింహారావు గారు జాతీయ పతాకం ఎగురవేశారు. జిల్లాబోర్డు వ[illegible] జిల్లా [illegible] కాంగ్రెసు ప్రధాన [illegible] సామిరెడ్డి వెంక[illegible] నాదంతి [illegible] యులు, శ్రీ [illegible] గార్లు పున్నయ్యంబ[illegible]

మోపిదేవి హైస్కూలు ప్రధానో[illegible]యులు శ్రీ పూర్ణచంద్రరావుగారు తమనివేదికను తెలియజేసిన అనంతరం ఆటల పోటీలలో గెలిచిన విద్యార్థులకు, పరీక్షలలో ఘనంగా ఉత్తీర్ణులైన విద్యార్థులకు శ్రీ వెంకటరత్నంగారు బహుమతులు పంచిపెట్టారు. ఈ సందర్భంలో ఆయన హైస్కూలు విద్యార్థులకొన్న పాఠ్యపుస్తకాలకు అయా హైస్కూళ్లలో జుక్ప్ సప్లిమెంటరీచే యివ్వబడిన కమిషన్‌లో సగభాగం విద్యార్థులకు, మిగిలిన సగభాగం విద్యార్థులకియ్యబడిన వెండి మెడల్సుకు ఖర్చుపెట్టబడినదని, ప్రతి క్లాసులోను ప్రతి సబ్జెక్టులోను ఎక్కువ మార్కులు వచ్చినవారికి, క్లాసు మొత్తంలో ఎక్కువ మార్కులు వచ్చినవారికి విద్యార్థులకు ప్రోత్సాహం కలిగేనిమిత్తం రజిత పతకాలు యివ్వబడినవని అన్నారు. ఈ జిల్లాలో అన్ని హైస్కూళ్ళలోను ఈ విధమైన ఏర్పాటు చెయ్యబడుతున్నదని చెప్పారు.

భార్యను చంపి, ఆత్మహత్యకు సిద్ధపడ్డ కానిస్టేబిల్

తిరుపతి, ఏప్రిల్ 7—అత్తూరి రమణయ్య అనే పోలీసు కానిస్టేబిల్ తన భార్య రుక్మిణిని కత్తితో పొడిచి చంపి, పిమ్మట ఉరిపోసుకొని చావడానికి సాహసించాడు.

రమణయ్య చంద్రగిరి రైల్వేపోలీసు దళానికి చెందిన, తాత్కాలికంగా దొనకొండకు పంపబడ్డాడు. ఇప్పుడు ఆగను సెలవు తీసుకొని చంద్రగిరిలో వున్నాడు.

అతడు భార్య శీలాన్ని కొంతకాలంగా శంకిస్తున్నాడట. గత శుక్రవారం రాత్రి ఆమె యింటి పెరటిగుమ్మంలో నిద్రపోతుండగా, అతడు ఈ ఘాతుకానికి పూనుకొన్నాడు.

పిమ్మట అతడు ఉరిపోసుకొని కొట్టుకొంటుండగా చప్పుడు విని యిరుగుపొరుగువారు లేచి అతనిని బ్రతికించారు.

అతనిని అరెస్టుచేసి తిరుపతి సబ్ జెయిలులో రిమాండు చేశారు.

డిప్యూటీ పోలీసు సూపరింటెండెంటు శ్రీ రత్నాకరరావు చంద్రగిరికి వెళ్ళి విచారిస్తే చేశారు.

శ్రీ ఆనే అస్వస్థత

పాట్నా, ఏప్రిల్ 8 —బీహారు గవర్నర్ శ్రీ ఎం. ఎస్. ఆనే నేటి ఉదయం పాట్నా ఆసుపత్రికి వచ్చారు. కొన్ని రోజులుగా అస్వస్థతగా వున్న గవర్నరు శ్రీ ఆనేను, పరిశీలించారు. వెంటనే ఆయన కలకత్తాకు గయనుండి ఎల్లాడు కూడా.

సైకిల్సు కొనండి

బాయినాం మేరకు, లోకు ధరలలో కొత్త సైకిల్సు కొనండి. సరికొత్త సరకులు ఈ అపూర్వ అవకాశాన్ని వినియోగించుకొని ఏప్రిల్ 30 లోపుగా మీ ఆర్డరును పంపించుడి కన్‌సెషనల్ అవకాశములో ఈ ఆకట్టు ధరలన్ని జారవిడుచుకోవద్దు. మొదపెదట 25% సొమ్ము, తక్కినది 5 నెలలవారీ వాయిదాలను.

హాండ్ సైకిలు	రు. 155/-
ఇంగ్లీష్ ..	రు. 185/-
ఫిలిప్సు ..	రు. 235/-
హెర్క్యులెస్	రు. 245/-
బి. ఎస్. ఎ.	రు. 255/-
రాలీ ..	రు. 265/-

మీకు నచ్చిన సైకిలుకు వెంటనే ఆర్డరివ్వండి. మీ పూర్తి చిరునామాతో దగ్గర్లో వున్న రైల్వే స్టేషనును తెలియపర్చండి. కొత్త డన్‌లప్ టైరులు, ట్యూబులతో సరికొత్త సరకులు గ్యారంటీ చేయబడినవి. చెప్పిన షరతుల ప్రకారం రైల్వే రసీదులు పంపుతూ అతి శీఘ్రకాలంలో విసుదల చేయబడును.

MIDLAND TRADING CO. LTD.,
P.O. Box 16605, Calcutta-4.

ధాతువర్ధని

శుక్లనష్టమునకు మంచిది. బలహీనత, గుండె దడ, కాళ్ల నొప్పులు, మేహములు, నిశ్శక్తి, అతిమూత్రం, మలబద్ధము మొ॥ అందించి రక్త వృద్ధిని, బలము నిచ్చును.
సీసా రు. 4-12-0. వి. పి. రు. 0-14-0
ఇండియన్ మెడికల్ హౌస్ (21)
లక్ష్మీ టాకీసు రోడ్డు — విజయవాడ-2.

కావలెను

క్రొత్త డిజైనులుగల ఫౌంటన్ పెన్నులు అమ్మకమునకు ఏజంట్లు కావలెను. రు. 300/- నుండి రు. 500/- వరకు కమీషను ఆవలీలగా పొందవచ్చును. సాంపిల్సుకు, ఇతర వివరములకు వ్రాయుడు:
STANDARD Co. (A.P.M.)
Jullundur City.

రోజులనుండే ఏ కారణము[illegible] పోయిన బహుమును మరల [illegible] నిరపాయకరమైనది. పాత[illegible] రూ. 3/- స్పెషల్ 5/-, స్పెషల్ ఎక్స్‌ట్రా [illegible]/-
వి. పి. పి. ప్రత్యేక మ[illegible]
Mrs. P. Devee, F.D.S. (M. & Tollugunge—Calcutta
దొరుకు చోటు:—
INDO-MEDICAL SUPPLIES,
29, Vaidyanadha Mudali Street,
Madras-1.

ప్రకటన

ది 17—10—39 వ తేదీని గవర్నమెంటువారిచే జారీచేయబడిన నెం 4039 ఆర్డరులోని ఏడవ రూలు ననుసరించి జారీ చేయబడిన నోటిఫికేషను.

పశ్చిమ గోదావరి జిల్లాబోర్డు తాలూకు గుండుగొలను, రేలంగి ఉన్నత పాఠశాలల పోషణ నిమిత్తము సంక్రమించినట్టి యీ దిగువ నమోదు చేయబడిన ఏలూరు తాలూకా గుండుగొలను గ్రామమునకు, మరియు తణుకు తాలూకా తిరుపతిపురం గ్రామమునకు చెందినట్టి పల్లపు భూములను ఒక ఏడాదికి సాగుచేసుకునే హక్కును ది 21—4—52 వ తేదీ పగలు 4 గంటలకు అయా హైస్కూల్ అసిస్టెంటు యింజనీర్లగారిచే బహిరంగముగా వేలము వేయబడును.

గాన కావలసినవారు సదరు వేలము సమయమునకు వచ్చి, బోర్డువారియొక్కయు, మరియు స్థానిక సంస్థల యిన్‌స్పెక్టరుగారి యొక్కయు మంజూరునకు లోబడి పాడుకొనవలసినదని తెలియపర్చడమైనది. పాట వివరములు, షరతులు వగైరాలు జిల్లాబోర్డు ఆఫీసునుండిగాని, లేక ఏలూరు, మరియు తాడేపల్లిగూడెం అసిస్టెంటు యింజనీయరుగార్ల ఆఫీసులనుండిగాని 15-4-52 తేదీ లోపుగా పొందవచ్చును.

అస్తుల వివరములు

గుండుగొలను:-ఆర్. ఎస్. నెం 717/2, యు. 4 36, 795 యు. 6-0, 799/2 యు 5-1, 800 యు 2-60, 798 యు 6-30, 804 యు 5-40 మొత్తం య 30-19.

రేలంగి, తిరుపతిపురం:-ఆర్. ఎస్. నెం 246/8 యు. 3 84 246/5 యు 0-2, 247/2 యు. 0-74 మొత్తం యు 4-83.

ఆర్. ఎస్. నెం 8/2 యు 1-10, 121/9 యు 0-99 176/3 యు 0-30½, 154/10 యు 0 40, 155/12 యు 1-35, 169/10 యు 0 72, 17/2 యు 1-06 27/4 యు 1-54 మొత్తం యు 6-4½

మొత్తం యు 11-28½.

డిస్ట్రిక్టుబోర్డు ఆఫీసు, ఏలూరు 8-4-52. (సం)కె. సుబ్బరాజు, ప్రెసిడెంటు తరపున, ప. గో. జిల్లాబోర్డు.

ఆస్తులపై అభివృద్ధి పన్ను

విద్యాసంస్థలను వంచకూడదని కార్పొరేషన్ కౌన్సిల్ తీర్మానం

మద్రాసు, ఏప్రిల్ 9 — కాలేజీలు, స్కూళ్లు టెక్నికల్ సంస్థలు అనాధాశ్రమాలు మున్నగు విద్యాసంస్థలకు చెందిన ఆస్తులకు అభివృద్ధి పన్ను (బెటర్ మెంట్ లెవీ) మినహాయించవలెనని కమిషనర్ చేసిన సూచనను మద్రాసు కార్పొరేషన్ కౌన్సిల్ నిన్నటి సమావేశంలో ఆమోదించింది.

పన్ను మినహాయింపు క్రింది విధంగా వుంటుంది.

ప్రాథమిక విద్య గరపబడే సంస్థలకు, అనాధాశ్రమాలకు - అభివృద్ధి పన్ను అసలే విధించబడదు.

సెకండరీ స్కూళ్ళకు - నాలుగింట మూడు వంతులు మినహాయించబడుతుంది. కాలేజీలు, టెక్నికల్ సంస్థలకు—సగం.

కిల్పాక్ పంపింగ్ స్టేషన్ నుండి మరొక పెద్దపంపు వేయడానికి 8,15,000 రూపాయల ప్రణాళికను కౌన్సిల్ ఆమోదించి ఈ మొత్తంలో సగం గ్రాంటుగాను, సగం అప్పుగాను యివ్వవలసిందని కోరుతూ ప్రభుత్వానికి ప్రణాళిక పంపింది.

అయనావరంలో ప్రసూతి వైద్యశాలను స్థాపించడానికి 84,000 రూపాయలు మంజూరు చేసింది.

క్రింది మురికిపేటల అభివృద్ధికి ప్రణాళికలు సిద్ధం చేయవలసిందని హరిజనాభివృద్ధి సంఘాన్ని కోరడానికి తీర్మానించింది:

(1) కోత్వేస్ పేట్ రోడ్లు, (2) మిరాంజాయ్ నగర్, (3) వేపేరి ఎనామిల్ వర్క్స్ కార్ఖానా వెనుకవున్న ప్రాంతం (4) పురియన్ తాప్ రోడ్డులో క్షయ ఆసుపత్రి వెనుక వున్న ప్రదేశం (5) ఓడైరపాలెం-ప్రాహెన్స్ రోడ్డుకు ఉత్తరంగా వున్నది.

తర్వాత మైలాపూర్ రేంజి డిప్యూటీ ఇన్ స్పెక్టర్ ఆఫ్ స్కూల్సు శ్రీ ఏ. జంబులింగంను కార్పొరేషన్ విద్యాశాఖాధికారిగా ఎన్నుకొన్నది.

కార్పొరేషన్ అభ్యర్థన త్రోసివేత

మద్రాసు, ఫిబ్రవరి 8 — మురికిపేటల అభివృద్ధికి వినియోగించడం నిమిత్తం 15 లక్షల రూపాయల అప్పు యివ్వడానికి 1952-53 సంవత్సరం బడ్జెటులో వసతి చూపవలసిందని కార్పొరేషన్ చేసిన అభ్యర్థనను ప్రభుత్వం త్రోసిపుచ్చింది.

ఈ ఋణం ప్రజలవద్దనుంచి సేకరించవలసిందని సలహా యిచ్చింది కూడా.

లంచగొండి ఉద్యోగులకు శిక్షలు [illegible]

[illegible] వేరు [illegible] తొలగించారు. వీరిలో 4 మంది విచారించబడ్డారు. 19 మందిపై నేరాలు రుజువై తగిన శిక్షలు విధింపబడినవి. శిక్ష [illegible] విధింపబడినవారు:

కె. ఈశ్వరుడు ; పోలీసు. విశాఖపట్నం జిల్లా ; యమ్. వి. సంజీవరెడ్డి ; హెడ్డు పోలీసు, కడపజిల్లా ; పి. హెచ్. సాంబయ్య, తహశీల్దారు. గుంటూరుజిల్లా. ఉద్యోగం నుంచి బర్తరఫ్ చేయబడినారు ; పి. హెచ్. వెంకటేశ్వరరావు. సెక్షన్ ఆఫీసర్, పబ్లిక్ వర్క్సు డిపార్టుమెంటు, పాలకొల్లు పని నుంచి నిర్బంధంగా రిటైరు చేయబడ్డారు.

నెలాఖరుకు 261 మందిపై కేసులు విచారణలో వున్నవి.

ప్రపంచ ఒలింపిక్స్

మన జట్టులకు సంబంధించిన సమస్త విషయాలపై శనివారంనాడు తుది నిర్ణయం

బొంబాయి, ఏప్రిల్ 8 — హెల్సింకి (ఫిన్లాండు)లో జరుగనున్న 15 వ ప్రపంచ ఒలింపిక్సుకు ఇండియానుంచి ఎంతమందిని, ఏయే ఆటలకు పంపాలి, ఎట్టి ప్రయాణ సదుపాయం కల్పించాలి, ఏవిధంగా ధనం సమకూర్చాలి — అనేటువంటి విషయాలపై భారత ఒలింపిక్ సంఘం కౌన్సిల్ ఏప్రిల్ 12 వ తేదీ శనివారం న్యూఢిల్లీలో సమావేశమైనప్పుడు తుదినిర్ణయం చేయనున్నది.

ఈ విషయాలన్నింటిని పరిశీలించడానికి భారత ఒలింపిక్ సంఘంలోగల ఒక ఉపసంఘాన్ని నియమించింది. ఈ ఉపసంఘం సిఫారసులపైనే కౌన్సిల్ నిర్ణయాలు ప్రధానంగా ఆధారపడి వుంటవని అనుకొనబడుతున్నది.

సికింద్రాబాద్, ఏప్రిల్ 7 — సికింద్రాబాద్ వైశ్య యువకులు ఇటీవల సమావేశమై "వైశ్య యువజనసంఘం" ఏర్పాటు గావించుకొన్నారు.

వనభోజనాలు, శరణాలయాలు, గ్రంథాలయాలు, వ్యాయామశాలలు వయోజన విద్యాలయాలు, సాహిత్య, సాంఘిక సమావేశాలు ఏర్పరచడం; వైశ్య యువకులలో అభ్యుదయ భావాలు, నూతన చైతన్యం కలిగించడం; స్త్రీ పురుషులు రెండు విద్యావ్యాప్తికోసం కృషి చేయడం; సంఘంలో గల బాల్యవివాహాలు, వరకట్నాలు మొదలగు దురాచారాలు పోవడం సంఘముద్వారా అప్పుడప్పుడు కరపత్రాలు ప్రచురించి ప్రజలలో ప్రస్తుత పరిస్థితులను వివరించడం; పత్రికలను వైశ్య యువతీ, యువకులెల్లరు చదివేట్టు ప్రయత్నించడం, ఇవి ఈ సంఘం లక్ష్యాలు.

ఈ సంఘానికి అధ్యక్షులు శ్రీ నేతి [illegible], కార్యదర్శులు శ్రీ కొండా [illegible], ఇద్దరు ఉపాధ్యక్షులు, ఇద్దరు సంయుక్త కార్యదర్శులు, ఒక కోశాధ్యక్షుడు, 10 మంది సభ్యులతో కార్యవర్గం ఏర్పడింది.

తెలుగునాడు

రాజమండ్రి శ్రీరామనవమి ఉత్సవాల సందర్భంలో పారిశ్రామిక ప్రదర్శనం జిల్లా ఇండస్ట్రియల్ మ్యూజియంలో ఏర్పాటు చెయ్యబడింది. శ్రీ దేవత రామమోహనరావుగారు ప్రారంభోత్సవం చేశారు. ప్రదర్శన సంఘం కార్యదర్శి శ్రీ నండూరి సోమరాజుగారు, మ్యూజియం కార్యదర్శి శ్రీ వెన్నేటి సత్యనారాయణగారు ఉపన్యసించారు. "సీతా కల్యాణం" స్థానిక జీవన్ లాల్ కంపెనీ మేనేజర్ శ్రీ జరీలాల్ షా దంపతులచే జరిపించబడింది. శ్రీ వాడ్రేవు వెంకటస్వామిరావు జమీందారు, శ్రీ దోడపాటి రామలింగం, శ్రీ కలిమిరెడ్డి అప్పలస్వామిగార్లు మున్నగు పుర ప్రముఖులు ఎలుపురు హాజరయ్యారు.

నెల్లూరు నెల్లూరునుంచి బదిలీచేయబడ్డ ఎగ్రికల్చరల్ కోఆపరేటివ్ ఇంజనీరు శ్రీ వి. వి. ఎస్. నరసింహారావుగారి గౌరవార్థం 4 వ తేదీ సాయంకాలం జిల్లా కోఆపరేటివ్ బ్యాంకిలో తేనీటి విందు ఏర్పాటు చేయబడింది. విందుకు వలుపురు రైతు ప్రముఖులు హాజరైనారు. ఫొటో తీయబడింది. తదనంతరం శ్రీయుతులు వెన్నెలగంటి రామయ్య, దువ్వూరి బలరామరెడ్డి, మదుపూరు కోదండరామరెడ్డిగారలు ప్రసంగించారు. శ్రీ నరసింహంగారు ఉచిత రీతిని సమాధానమిచ్చారు.

విజయనగరం విజయనగరం మహారాజావారి సంగీత కళాశాల పూర్వవిద్యార్థి సంఘ ప్రథమ వార్షికోత్సవం 2 వ తేదీ సాయంకాలం హైస్కూలుహాలులో ఎస్టేటు మేనేజర్ శ్రీ డి. జనార్దనరావుగారి అధ్యక్షతక్రింద జరిగింది. సభలో సంగీత కళానిధి, కళాప్రపూర్ణ శ్రీ ద్వారం వెంకటస్వామినాయుడుగారు, మహారాజావారి దివాన్ శ్రీ పి. రామచంద్రరావుగారు శ్రీ విస్సా అప్పారావుగారు మిదితర ప్రముఖులు పాల్గొన్నారు. సంగీతంలో పోటీలు జరుపబడినవి. న్యాయనిర్ణేతగా శ్రీ విస్సా అప్పారావుగారు, జనవరాజుగారి సతీమణి, శ్రీ వల్లాన్ వరసింహాచారిగార్లు పోటీలు జరిగినమ్మట శ్రీ జనార్దనరావుగారి అధ్యక్షతను సభ జరిగింది. శ్రీ విస్సా అప్పారావుగారు ఉపన్యసించారు. పిమ్మట శ్రీ ద్వారం వెంకటస్వామినాయుడుగారి ఫిడేలు పాటకచేరి జరిగింది. తరువాత "ధర్మ పత్రం" అనే నాటకం ప్రదర్శింపబడింది.

బందరు కృష్ణాజిల్లా కలెక్టర్ శ్రీ పి. యం. నాయక్ కేంద్ర ప్రభుత్వానికి బదిలీ చెయ్యబడ్డ సందర్భంలో ఆయన గౌరవార్థం 4 వ తేదీన డాక్టర్ రాళ్ళపల్లి అచ్యుతరామయ్యగారు వారికి తేనీటివిందు చేశారు; అచ్యుతరామయ్యగారు శ్రీమతి శీలా నాయక్ గారు శ్రీ నాయక్ గారు జిల్లావాసులకు చేసిన సాంఘిక సేవను ప్రశంసించారు. శ్రీ నాయక్ గారు ఉచితరీతిని సమాధాన మిచ్చారు.

[illegible] సత్యనారాయణగారి అధ్యక్షతను కమ్యూనిస్టు వ్యతిరేకులు [illegible] సమావేశమై ఎటువంటి కమ్యూనిస్టు యువక సంఘాన్ని స్థాపించడానికి శ్రీ విమ్మగడ్డ సత్యనారాయణగారు అధ్యక్షులుగాను శ్రీ చినపాల చంద్రశేఖరరావుగారు కార్యదర్శిగాను, మరి కొన్ని సమ్మిడిమంది సభ్యులుగాను ఎన్నుకోబడ్డారు.

విజయవాడ విజయవాడ వెనుకబడిన జాతుల సంఘము శ్రీ మండపోల్మల్ వెంకటేశ్వరరావుగారి అధ్యక్షతను సమావేశమై రాయలసీమ క్షామబాధితులపట్ల సానుభూతి తెలుపుతూ, తమ సంఘీయులంతా కక్కొంది సహాయపడవలసిందిగా విజ్ఞప్తి చేశారు. వెనుకబడిన జాతుల వృత్తులకు కావలసిన ముడిపదార్థాల అధిక వరిస్థితుల విషయమై వరిశీలించి తగిన సహాయం చేయవలసిందిగా మద్రాసు ప్రభుత్వాన్ని అర్థిస్తూ ఒక తీర్మానం చేశారు.

* * *

విజయవాడ, ఏప్రిల్ 5 — శ్రీ దాసరి గరటయ్యగారి అధ్యక్షతను స్థానిక ఫొటోగ్రాఫర్ల సంఘం స్థాపించడానికి తీర్మానించారు. ఈ సంఘం ఫొటోగ్రాఫర్ల ఆర్థిక, సాంఘికాభివృద్ధికి, తదితర సమస్యల పరిష్కారానికి, ఫొటోగ్రఫీ కళాన్ని అభివృద్ధి చేసేగానేందుకుకూడా ఉపయోగపడుతుంది. రాష్ట్రం మొత్తంపై ఈ సంఘం నిర్మించడానికి శ్రీ గరటయ్యగారు అధ్యక్షులుగా, శ్రీ డి. బాబూరావుగారు కార్యదర్శిగాను ఒక ఆర్గనైజింగ్ కమిటీ ఏర్పడింది.

మదనపల్లె స్థానిక హోప్ ఉన్నత పాఠశాల ప్రథమ వార్షికోత్సవం ఏప్రిల్ 4 వ తేదీన శ్రీ జి. గురుమూర్తిరావు (సబ్ డివిజనల్ మేజిస్ట్రేటు) గారి అధ్యక్షతను జరిగింది. హెడ్మాస్టర్ మిసర్ బార్నెకాన్ సదస్యులకు స్వాగతం చెప్పారు. చిత్తూరు పార్లమెంటు సభ్యులు శ్రీ టి. యన్. విశ్వనాథరెడ్డిగారు పాఠశాల కొత్త రేడియోకు ప్రారంభోత్సవం చేశారు. హెడ్మాస్టర్ పాఠశాల వార్షికనివేదికను సమర్పించారు. విద్యాశాఖ అసిస్టెంటు డైరెక్టర్ రెవరెండ్ కోర్ట్ లాండ్, మరికొందరు ఉపన్యసించారు. బాలబాలికలచే నాటక ప్రదర్శనలు జరిగినవి. ఆట పాటలలో గెలుపొందిన విద్యార్థినీ విద్యార్థులకు రెవరెండు జె డి. మెస్సిన్నర్ బహుమతులు పంచారు. పాఠశాల మొదటి ప్రిన్సిపాల్ రెవరెండ్ జె డి. మెస్సిన్నర్ చిత్రపటమును డాక్టర్ వారంగా (వెల్లూరు) పాఠశాల భవనములో ఆవిష్కరించారు.

నంద్యాల నంద్యాల తాలూకా నాయీబ్రాహ్మణ సంఘసభ్యులు యిటీవల శ్రీ కె. నాగభూషణంగారి అధ్యక్షతను సమావేశమై నూతన సంవత్సరానికి క్రింది కార్యవర్గాన్ని ఎన్నుకున్నారు: అధ్యక్షులు: శ్రీ పి. యం. వెంకటసుబ్బయ్యగారు ఉపాధ్యక్షులు: శ్రీ యన్. నారప్పగారు. కార్యదర్శి: శ్రీ సి సుబ్బరాయుడుగారు. సహాయ కార్యదర్శి: శ్రీ కె వెంకటాద్రిగారు; కోశాధ్యక్షులు: శ్రీ యస్. చిన్నభూషణంగారు.

భీమవరం ప్రఖ్యాత వైద్య విజ్ఞానవేత్త శ్రీ స్వామి జ్ఞానానంద, తన గ్రామమైన గొరగనమూడి వచ్చిన సందర్భంలో, ప్రకృతి ఆశ్రమంలోను, మునిసిపల్ కార్యాలయంలో పురమందిరంలో ఏర్పాటు చెయ్యబడిన సన్మానసభలలో ఆయన ఉపన్యసించారు. ప్రకృతి ఆశ్రమంలో డాక్టర్ వేగిరాజు కృష్ణంరాజుగారి సేవను కొనియాడారు. పల్లెటూరి ప్రజలు ఎక్కువగా అనారోగ్యమునకు గురి అవుతున్నారని, అచ్చట యింకా ఆరోగ్య విజ్ఞానం అభివృద్ధి పొందలేదని, అనారోగ్యమునకు కారణం ముఖ్యంగా తమ ఇండ్లవద్ద పశువులను కట్టివెయ్యడమేనని ఆయన అన్నారు.

కాళహస్తి కాళహస్తి తాలూకా వ్యవసాయ సంఘ స్థాపన 4 వ తేదీ సాయంత్రం చిత్తూరుజిల్లా వ్యవసాయశాఖాధికారి శ్రీ జి. శివస్వామిగారి ఆధ్వర్యాన జరిగింది. సమావేశానికి చుట్టుప్రక్కల గ్రామాలనుండి రైతులు చాలామంది వచ్చారు. దిగువ సభ్యులతో కార్యవర్గం ఎన్నుకొనబడింది. శ్రీ డి. శ్రీనివాసులురెడ్డిగారు అధ్యక్షులు. శ్రీ సి. సీతారామరెడ్డి, పుల్లారెడ్డిగార్లు ఉపాధ్యక్షులు. శ్రీ కె. పట్టాభి నాయుడుగారు కార్యదర్శి. శ్రీ సి. పుల్లారెడ్డిగారు సహాయకార్యదర్శి. మరి 17 మంది కార్యవర్గసభ్యులు.

రేపల్లె శ్రీ బాపూజీ కోపరేటివ్ బిల్డింగ్ అధ్యక్షులు శ్రీ గుత్తికొండ రాజబాబయ్యగారు తమ పదవికి రాజీనామా యిచ్చినందున శ్రీ మోర్ల రామకోటయ్యగారిని ప్రెసిడెంటుగా ఏకగ్రీవంగా ఎన్నుకొన్నారు.

నలుగురు బట్టల వర్తకుల అరెస్టు

లైసెన్సులు పొందలేదని, హెచ్చుధరలకు అమ్మినాడని ఆరోపణ

నంద్యాల, ఏప్రిల్ 3 — మార్చి 28 వ తేదీన దొంగమార్కెటు నిర్మూలనశాఖ సబ్ ఇన్ స్పెక్టర్ సిబ్బందితో శిరువెళ్ళ గ్రామంవెళ్ళి 28 వ తేదీన రాగలపుత్రి గ్రామానికి చెందిన అంకాళిరావు, సుబ్బమ్మ, కమాలుసాబు, నంద్యాల వాస్తవ్యుడు వెంకటసుబ్బారావు అనే బట్టలవ్యాపారస్థులు పొందవలసిన లైసెన్సులు పొందలేదని, మిగుల్పుడ్లును ఎక్కువ ధరలకు అమ్మినారనే ఆరోపణలపై అరెస్టు చేశారు.

తరువాత వారు విడుదల చెయ్యబడ్డారు. కేసుల విషయమై దర్యాప్తు జరుగుతున్నది.

దొంగవ్యాపార నిర్మూలనాశాఖ ఇన్ స్పెక్టర్ శ్రీ కె మహానందయ్యగారు, సబ్ ఇన్ స్పెక్టర్ శ్రీ ప్రకాశరావుగారు, సిబ్బందితో మార్చి 22 వ తేదీన నందికొట్కూరు గ్రామంలో శేషయ్య శెట్టి అనే అతనిని తెగబేశలు హెచ్చుధరకు అమ్మిన ఆరోపణపై అరెస్టు చేశారు.

ఇందుపల్లి హైస్కూల్ వార్షికోత్సవం

ఇందుపల్లి, ఏప్రిల్ 4 — ఇందుపల్లి బోర్డు ఉన్నత పాఠశాల ద్వితీయ వార్షికోత్సవం 2 వ తేదీన బందరు ప్రాంతీయ దేవాదాయ ధర్మాదాయాల డిప్యూటీ కమిషనర్ శ్రీ డి. సూర్యనారాయణస్వామి (నర్ జడ్జి) గారి అధ్యక్షతను వైభవోపేతంగా జరిగింది. సభా ప్రారంభానికి ముందు విద్యార్థులు, సదస్యులు సుమారు వెయ్యిమందికి గ్రామస్థులు ఫలహారాలు పంచిపెట్టారు.

స్కూలు ప్రధానోపాధ్యాయులు శ్రీ వి. రామబ్రహ్మంగారు తమ స్కూలు సాంవత్సరిక నివేదిక సమర్పించారు. స్కూలు భవన నిర్మాణానికి గ్రామస్థులు చెల్లించవలసిన 50 వేల రూపాయలకు ఇప్పటికి 25 వేల రూపాయలు మాత్రమే చెల్లించారని, మిగిలిన 25 వేల రూపాయలు ఇదే గ్రామంలోని శ్రీ చెన్నకేశవస్వామివారి దేవాలయం రిజర్వునిధినుంచి మంజూరు చెయ్యవలసిందని గ్రామస్థుల తరపున డిప్యూటీ కమిషనరును కోరారు. సంవత్సరం పొడవున స్కూలులో వివిధ కమిటీల యాజమాన్యాన జరుపబడిన కార్యక్రమాల నివేదికలు చదువబడినవి.

సభలో కృష్ణా జిల్లాబోర్డు అధ్యక్షులు శ్రీ కాకాని వెంకటరత్నంగారు విద్యార్థుల ధర్మాలను గురించి ఉపన్యసించారు. ఆయన సభా కోర్ట్సవంకూడా చేశారు.

తరువాత గుడివాడ అసిస్టెంటు పబ్లిక్ ప్రాసిక్యూటర్ శ్రీ కోగంటి వీరరాఘవయ్యగారు ప్రసంగిస్తూ, విద్యార్థుల నీతి నియమాలు, క్రమశిక్షణమీదనే దేశాభ్యున్నతి ఆధారపడి వున్నదని చెప్పారు. ప్రతి సంవత్సరం స్కూలు ఫైనల్ పరీక్షయందు ఉత్తీర్ణులైన విద్యార్థులలో ఎక్కువ మొత్తం మార్కులను పొందిన విద్యార్థికి రు 50లు, వ్యాయామంలో వైశిష్ట్యానికి కార్యక్రమాలలో విశిష్టత గలిగి, ఆదర్శప్రాయమైన సత్ప్రవర్తన గలిగిన విద్యార్థికి మరొక రు 50/-లు బహుమతి యిస్తానని ప్రకటించారు.

శ్రీ టి. వి. సుబ్బారావు, శ్రీ వి. వెంకట్రామయ్య, శ్రీ కె. సూర్యప్రకాశరావు, శ్రీ అచంట సత్యనారాయణగార్లు విద్యార్థులకు హితోపదేశం చేశారు. అనంతరం శ్రీ కాకాని వెంకటరత్నంగారు విద్యార్థులకు బహుమతులను పంచిపెట్టారు. స్కూలు మొత్తంమీద ఎక్కువ మార్కులు పొందిన విద్యార్థి జె రాజేశ్వరావుకు బంగారు పతక మివ్వబడింది. సీనియర్ ట్రిపుల్ ఛాంపియన్ షిప్ మెడల్ [illegible], జూనియర్ ట్రిపుల్ ఛాంపియన్ షిప్ మెడల్ [illegible], బాలికల ట్రిపుల్ ఛాంపియన్ షిప్ మెడల్ హెచ్. శేషారత్నముకు ఇవ్వబడినవి.

విచిత్ర వేషప్రదర్శనలు, నాటికల ప్రదర్శనలు జరిగినవి. అధ్యక్షులు తమ అంత్యోపన్యాసంలో గ్రామస్థులు కోరినట్లు ఇందుపల్లి శ్రీ చెన్నకేశవస్వామివారి నిధినుంచి స్కూలు భవన నిర్మాణానికి సాధ్యమైనంత ఎక్కువ మొత్తమిచ్చి సహాయపడగలనని వాగ్దానం చేశారు. ఇందుపల్లి గ్రామస్థులకుగల విద్యాభిమానం, విద్యార్థుల ఓర్పు క్రమశిక్షణలను ప్రశంసించారు. ప్రధానోపాధ్యాయుల వందన సమర్పణతో సభ ముగిసింది.

మార్గదర్శకులు

రాజకీయ బాధితులుగా తాము పొందిన భూములను నిన్న, నేడు కొత్తగా విడిచిపెట్టిన దేశభక్తుల పేర్లను ఈ క్రింద ప్రచురిస్తున్నాము:

—ఎడిటర్ "ఆంధ్రపత్రిక"

33. శ్రీ గుళ్లపల్లి రామబ్రహ్మంగారు (కురుమద్దాలి)— అయిదెకరాలు.

34. శ్రీ మేకచెర్వు ఆంజనేయశాస్త్రి గారు (పాత నిమ్మకూరు, గుడివాడ తాలూకా)— అయిదెకరాల మాగాణి.

ఇంతవరకు ఈ విధంగా విడిచిపెట్టబడిన భూమి మొత్తం విస్తీర్ణం 312 ఎకరాలు.

మరొక దేశభక్తుని భూదాన పరిత్యాగం

అయిదెకరాల మాగాణి

విజయవాడ, ఏప్రిల్ 5 — శ్రీ మేకచెర్వు ఆంజనేయశాస్త్రిగారు (పాతనిమ్మకూరు, పామర్రుపోస్టు, గుడివాడతాలూకా, కృష్ణాజిల్లా) రాజకీయబాధితులుగా తాము ప్రభుత్వంవద్దనుంచి పారితోషకం పొందిన అయిదెకరాల మాగాణిభూమిని వదలుకున్నారు.

ఈ సందర్భంలో ఆయన క్రింది విధంగా తెలియచేస్తున్నారు:—

"నేను 1930 వ సంవత్సరం ఉప్పుసత్యాగ్రహోద్యమంలో పాల్గొని జైలుకువెళ్లాను. ఇదాది ఈ రోజువరకు కాంగ్రెసులోనే వుండి ప్రజాసేవ చేసియున్నాను. [illegible] కారాగారశిక్ష అనుభవించాను.

"నన్ను ప్రభుత్వం రాజకీయబాధితుడిగా పరిగణించి నాకు అయిదెకరాల మాగాణిభూమిని బాపట్ల తాలూకా కొడాలినారపాలెం గ్రామంలో యిచ్చింది. సదరు భూమిని నా మనఃపూర్వకంగా వదులుకుంటున్నాను. కరువుకాటకాలతో విలపిస్తున్న రాయలసీమ, గుంటూరు జిల్లా రోలిమెట్టతాలూకాలలో నివసిస్తున్న ప్రజలకు ఆ భూమిని పంచిపెట్టవలసినదిగా ప్రభుత్వాన్ని అర్థిస్తున్నాను. భూముల పారితోషికం పొందిన కాంగ్రెసువాదులలో కాస్తభూమి పుట్టుటగలవారు తమకిచ్చిన భూములను వదులుకుంటే సదరు భూమిని లేదరైతులకుయిచ్చి అధికంగా పంటను పండిస్తే కరువు నివారణకు దోహదం కలుగగలదు. కాంగ్రెసువాదు లందరు సమైక్యంగా ధనం, ధాన్యం సమీకరించవలసిందని నా ప్రార్థన. సదరు కార్యక్రమంలో నా చేతనైనంతవరకు తోడ్పడగలను. అధికారంలో వున్న జిల్లా, తాలూకా, పట్టణ గ్రామ కాంగ్రెస్ సంఘాలన్నీ సమైక్యంగా చందాలుగా ధనం, ధాన్యం సమీకరించి వాటిని సక్రమంగా కరువు ప్రాంతాలలో వినియోగపడేట్లుగా కృషి చేయవలసిందిగా విజ్ఞప్తి చేస్తున్నాను."

భద్రాచలం ఉత్సవాలు

ఫిల్ము తీయబడినవట

భద్రాచలం, ఏప్రిల్ 6 — భద్రాచలంలో శ్రీరామనవమి పండుగ మహా వైభవంగా జరిగింది. సుమారు 15 వేల మంది యాత్రికులు దేశం నలుమూలల నుంచి కళ్యాణాన్ని తిలకించారు. విదురు వచ్చిన జనంలో, ఈ యేడు వచ్చిన జనం 20 వ వంతుగూడా వుండరు.

దేవాలయం అధికారి శ్రీ కొండపల్లి రామచంద్రరావుగారి కోరికపై, ఇండియా ప్రభుత్వ సమాచారశాఖవారు కెమెరామన్ శ్రీ యస్. ఎ. రావుగారిని పంపి ఉత్సవాన్ని ఫిల్ము తీయించారు. శ్రీ రావుగారు యిటువంటి వివిధ ప్రకృతి దృశ్యాలను ఫిల్ము తీశారు.

వరంగల్ జిల్లాకలెక్టర్ మిస్టర్ రఫ్ వారి మదరాసు ప్రజారోగ్యశాఖ అసిస్టెంట్ డైరెక్టర్ డాక్టర్ సుబ్బారావుగారు, హైదరాబాదు డిప్యూటి ఆరోగ్యశాఖాధికారి, కంభంజిల్లా ఆరోగ్యశాఖాధికారి శ్రీ టి. వి. తిలక్ గార్లు కూడా ఉత్సవానికి వచ్చారు.

భద్రాచల కాపురస్తులు శ్రీ రేపాక నారాయణగారు శ్రీరామునికి వెండి పుష్యాలను సుమారు 200 తులాలుకలది రు 1116/-లు విలువకలది సమర్పించి తనకొమరుని జననకాలం నాటి మొక్కుబడిని తీర్చుకున్నారు.

అగ్ని ప్రమాదంవల్ల 40 వాములు దగ్ధం

టెక్కలికోట, ఏప్రిల్ 7 — బళ్లారిజిల్లా టెక్కలికోటగ్రామంలో 3 వ తేదీ మధ్యాహ్నం అగ్నిప్రమాదం సంభవించగా 40 గడ్డివాములు కాలిపోయినవి. ఈ మంటలవల్ల చుట్టుపట్ల యిళ్ళు కూడా కాలి బూడిద అయిపోయినవి. సుమారు 10,000 రూపాయల నష్టం సంభవించింది.

రేడియో

(ఏప్రిల్ 11, శుక్రవారం)

విజయవాడ 357.1 మీటర్లలో: ఉదయం 7-0 (తె. వా); 7-15 మద్రాసు వి వరి; 7-30 మద్రాసు వరి; 8-0 (అం. వా); మధ్యాహ్నం 1-0 మద్రాసు వి వరి; 1-30 మద్రాసు ఎ వరి; 1-40 (హిం. తె. వా.); 4-0 (వి); సాయంత్రం 5-30 తెంపల్లి మాణిక్యం (నా); 6-10 స్థానిక ప్రకటనలు, వాతావరణం; 6-20 (వి); 6-30 గ్రామసీమ కార్యక్రమం—దరలు, ప్రకటనలు; 7-0 (తె. వా); 7-15 గ్రామసీమ కార్యక్రమం; 7-30 సంగీతశిక్ష; 7-45 గుడ్ ఫ్రైడే అంతరార్థం, ప్రసంగం—వి. ఆర్. మోసెస్. 8-0 అపురూపకీర్తనలు (విజయ విద్వాంసులు); 8-15 రాగం, తానం, పల్లవి: చిలకలపూడి వెంకటేశ్వరశర్మ; 9-0 (అం వా); 9-15 విజయవాడ రేడియో ఆర్కెస్ట్రా; 9-30 ప్రసార సమాప్తి.

మద్రాస్ (ఎ) 211.3 మీటర్లలో ఉదయం 7-0 స్వాగతం; 7-30 కె. పీ; 8-0 (అం. వా.); మధ్యాహ్నం 12-30 కె. రత్నాంబాళ్ (గా); 1-30 (వి); 1-40 (హిం. వా); 1-50 (వి); 2-30 (సూ. వి); 4-30 (వి); సాయంత్రం 5-30 జి. రామచంద్ర చెట్టియార్ (గా); 5-45 గంగా రంగనాదన్ (గా); 6-0 (అం. వా.); 6-10 స్థానిక ప్రకటనలు, వాతావరణం, వాణిజ్యవార్తలు (అం); 6-20 మహారాజపురం వి. కోదండరామన్ (గా); 7-0 (వి); 7-45 (సూ. వి); 8-0 (వి); 8-15 కె. సుబ్రహ్మణ్యం (వీ); 9-0 (అం. వా); 10-30 ప్రసార సమాప్తి.

మద్రాస్ (బి) 270.3 మీటర్లలో ఉదయం 7-0 (తె. వా); 7-15 (వి); మధ్యాహ్నం 12-0 కార్మికుల కార్యక్రమం; 1-0 (వి); 1-30 (అం. వా.); 1-40 (వి); 1-50 (తె. వా); 2-0 విజయ విద్వాంసులు (వ); 2-10 (హిం.పా) 4-0 జి. ఆర్. పద్మనాభరాగవతర్ (గా); సాయంత్రం 6-20 (వి); 6-30 గ్రామసీమ కార్యక్రమం—దరలు, ప్రకటనలు; 7-0 (తె. వా); 7-15 గ్రామసీమ కార్యక్రమం; 9-30 (వి); 10-30 ప్రసార సమాప్తి.

హైదరాబాద్ 411.8 మీటర్లలో ఉదయం 7-0 (తె. వా); 7-15 (గా. సం.); 7-45 హైదరలీ జీవరాజ్ (వు); 8-0 (అం. వా); 8-15 మాధవరావ్ (వ్యాకరామ్‌ఖరీ); 8-35 హైదరలీజీవరాజ్ (గీ. వు.); 8-50 మహమ్మద్ ఖాన్ (త); 9-0 (ఉ వా.); మధ్యాహ్నం 12-30 (వి); 1-0 (వి); 1-30 (అం. వా.); 1-40 (వి); 1-50 (తె. వా.); సాయంత్రం 6-0 (అం. వా.); 6-10 స్థానిక ప్రకటనలు; 6-15 (గా. సం); 6-45 గ్రామసీమ; 7-0 (తె. వా.); 7-15 గ్రామసీమ—మార్కెట్ దరలు. వాతావరణం; 8-0 (ఉ. వా.); 8-15 ముఖాముఖీ : వ్యాపారరంగంలో—ప్రసంగం : వి. రంగనాధరావు; 8-30 మహమ్మద్ ఖాన్ (త); 8-40 మాధవరావ్ (వ్యాక్తకుల్యాణ్); 9-0 (అం. హిం. వా.); 9-30 ప్రతిక్రియ—రూపకం. రచన: జి. వి. కృష్ణారావు; 10-0 (వి); 10-15 ప్రసార సమాప్తి.

అగ్నిప్రమాదంలో 500 బేళ్ల పత్తి దగ్ధం

జగపూర్, ఏప్రిల్ 8 — గత వారం చివర అమరావతిలో ఒక జిన్నింగ్ ఫ్యాక్టరీలో అగ్నిప్రమాదం ఏర్పడి 500 బేళ్ల పత్తి కాలిపోయిందని ఇక్కడికి వార్తలు వచ్చాయి.

నాలుగుగంటలపాటు అగ్నిమాపక దళాలు ప్రయత్నించగా నిప్పు చల్లారింది. అగ్నిని ఆర్పడంలో కృషిచేసిన కొందరు పోలీసులకు గాయాలు తగిలాయి.

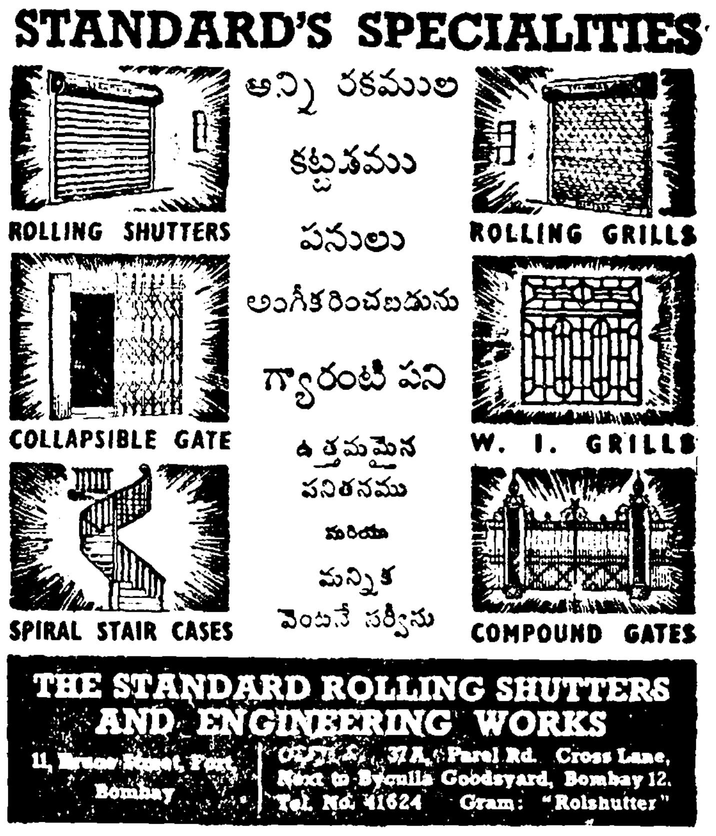

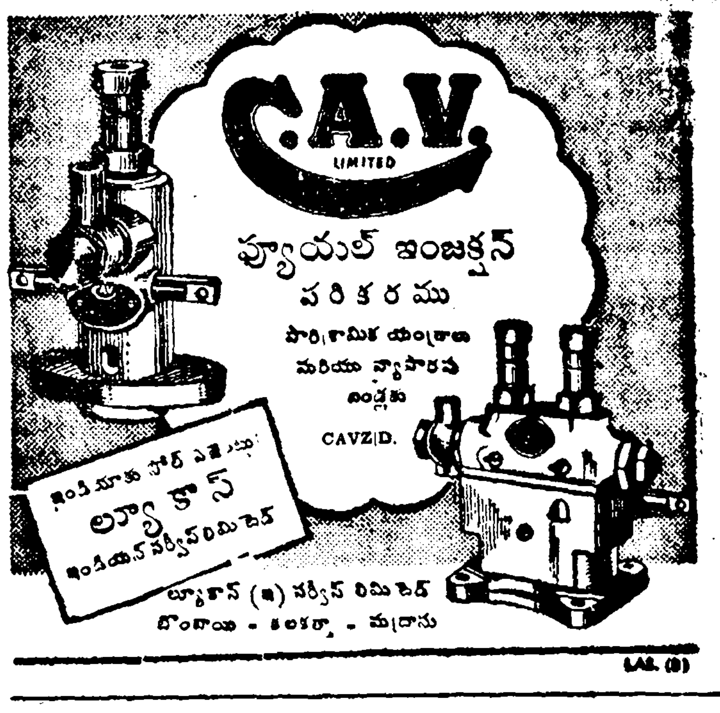

ఓవర్సీర్సు-డ్రాఫ్ట్స్‌మన్ కోర్సు

జూన్ 17 నుండి ప్రారంభమై ప్రతిదినము ఉదయము 10-30 మండి 1-30 వరకు. సాయంత్రము 2-30 నుండి 5 గంటల వరకు ప్రాక్టికల్‌తో పని చేయును. ఈ కోర్సు 10 మాసములు చదివి గవర్నమెంటు పరీక్షలందు ఉత్తీర్ణులైనవారు నెలకు రూ. 100 నుండి 230 వరకు గవర్నమెంటులో గాని, ఇతరచోట్ల గాని సంపాదించగలరు. ఎస్. ఎస్. ఎల్. సి. గాని, మెట్రిక్యులేషన్ గాని చదివి (తప్పినను) చదువ వచ్చును.

ఎ. యమ్. ఐ. ఇ కోర్సు కూడ జూన్ 17 నుండి ప్రారంభమగును. ప్రాస్పెక్టస్, అడ్మిషన్ ఫారములకు ఎ. యమ్. ఐ. ఇ కి రూ. 2-0-0 లు. ఓవర్సీర్సు - డ్రాఫ్ట్స్‌మన్ కోర్సుకి రూ. 1-0-0 యం. ఓ. ద్వారా వెంటనే పంపుడు.

ప్రిన్సిపాల్,
సిటీ టెక్నికల్ కాలేజి, విజయవాడ-2

అద్దెకు

ఇండియన్ రిపబ్లిక్ అవతరణకో (అంటా సిడర్ హోటలు, అమెరికన్ ఎంబాసీలకు ఎదురుగా) విశాలమగు దిగువభాగము ఆధునిక సేనిటరీ పద్ధతులు. ఎలెక్ట్రిక్ ఫిట్టింగులు. 8,000 చ. అ. కొలతగల బిల్డింగు వేలతో మద్రాసుకు మధ్యస్థంగా వుండి అద్దెకు ఇవ్వబడును. వివరములకు:- పోస్టుబాక్సు నెం. 505, కేరాఫ్ "ఆంధ్రప్రభ", మద్రాసు-2.

మద్రాసులో గల ఒక ఇంగ్లీషు

దిన పత్రికకు పాత అనుభవంతో సబ్-ఎడిటర్లు కావలెను. వివరములకు:— పోస్టుబాక్సు నెం. 506, కేరాఫ్. "ఆంధ్రప్రభ" మద్రాసు - 2.

ప్రత్యేక అవకాశము

పోర్సిలిన్ టీ సెట్టులు. 15 విడి భాగములు సెట్టు 1 కి రు4-8-0 సేల్సుటాక్సు, పాకింగు రైల్వే ఛార్జీలు అదనము.

వలయువారు:
సిరమిక్ ఎక్స్‌పర్టు,
గవర్నమెంటు సిరమిక్ ఫ్యాక్టరీ,
గూడూరు.

సిల్కు, వాయిలు చీరలకున్నూ, తక్కిన బట్టలకును-

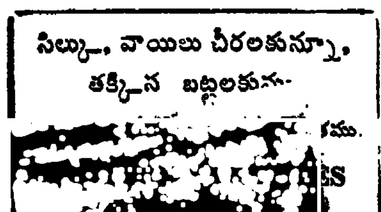

"ఆంధ్రప్రభ నిధి" నిధితో 8 సహాయ కేంద్రాలు

పసికందులకు పాలు, ఆకలి గొన్నవారికి పట్టెడు మెతుకులు, నోరూ, వాయీ లేని గొడ్డు గోదలకు గుప్పెడు గడ్డి

మద్రాసు, ఏప్రిల్ 9—

రాయలసీమ క్షామపీడితుల సహాయార్థం "ఆంధ్రప్రభ" ప్రారంభించిన క్షామనివారణనిధికి నేటికి అరలక్ష రూపాయలకుపైగా వివిధ ప్రాంతాలనుంచి విరాళాలు లభించినవి. ఈ సొమ్ముతో ప్రస్తుతం చిత్తూరు, అనంతపురం, కడప జిల్లాలలో శ్రీ రామకృష్ణ మిషన్‌వారి యాజమాన్యాన, స్వామి నిత్యబోధానంద పర్యవేక్షణకింద ఎనిమిది సహాయ కేంద్రాలు నిర్వహింపబడుతున్నవి.

త్వరలోనే కర్నూలు జిల్లా క్షామప్రాంతాలలో కూడా ఆంధ్రప్రభ నిధితో సహాయ కేంద్రాలను ప్రారంభించావికి శ్రీ రామకృష్ణ మిషన్‌వారు యోచిస్తున్నారు. ఏరోజుకారోజు ఎరాయిబడైన దాతల ఔదార్యం ఫలితంగా నిధికి తగినంత హెచ్చుసొమ్ము లభించిన వెంటనే గుంటూరు, నెల్లూరు మెట్టప్రాంతాలలో కూడా క్షామ పీడితులకు సహాయ కేంద్రాలు స్థాపించే యోచనకూడా వుంది.

చిత్తూరుజిల్లాలో నాగా దెబ్బతిన్న వేపంజేరి ఫిర్కాలోని గొల్లపల్లి గ్రామంలో శ్రీ రామకృష్ణామిషన్ వారు ప్రప్రథమంగా "ఆంధ్రప్రభ నిధి"తో గత మార్చి 20 వ తేదీన ఒక గంజిసత్రం ప్రారంభించారు. ఇప్పటి రోజూ 400 మందికి ఒక్కొక్కరికి నాలుగు కొన్నుల జొన్నలగంజి పంచబడుతున్నది.

త్రాగునీటిసప్లయి నిమిత్తం గొల్లపల్లిలో ఒక బావి, కోటాగరంలో ఒక బావి: మొత్తం రెండుబావులు మార్చి 21 వ తేదీనాటికి మరమ్మతులు పూర్తిచేయబడినవి. ఈ బావులలో నాలుగు అడుగులలోతు నీరువుంది.

కుమ్మలచెర్వు గ్రామంలో ఈ నెల 4 వ తేదీన ఒక గంజిసత్రం ప్రారంభించబడింది. ఈ గ్రామంలోను, కిర్లలోను మొత్తంమూడు బావులు మరమ్మతు చేయబడుతున్నవి.

కడపజిల్లా రాయచోటి తాలూకాలోని దేవపట గ్రామంలో మార్చి 26 వ తేదీన ఒక శిశుసంరక్షణ కేంద్రం ప్రారంభించ బడింది. ఈ కేంద్రంలో మూడేళ్లలోపు వయసుగల 200 మంది బిడ్డలకు రోజుకు రెండుసార్లు పాలు సప్లయి చేయబడుతున్నవి. ఈ పాలతో పాటు జిల్లా కలెక్టరుద్వారా సప్లయి చేయబడిన "మల్టివైటమిన్" మాత్రలు, కొబ్బరినూనె సీకాయపొడికూడా సప్లయి చేయబడుతున్నవి.

కెటిపల్లి గ్రామంలో మార్చి 28 వ తేదీన మరొక శిశుసంరక్షణ కేంద్రం తెరవబడింది. ఇప్పటి 200 మంది బిడ్డలకు పై విధంగా సహాయం జరుగుతున్నది.

ఆదేరోజున కెటిపల్లిగ్రామంలోనే ఒక పశుపోషణ కేంద్రాన్నికూడా శ్రీ రామకృష్ణ మిషన్‌వారు ప్రారంభించారు ఇప్పటి రోజూ 600 పశువులకు మేత సప్లయి చేయబడుతున్నది.

రాజంపేటతాలూకా వక్తలూరు గ్రామంలో కూడా ఒక శిశుసంరక్షణ కేంద్రం, ఒక పశుపోషణ కేంద్రం "ఆంధ్రప్రభ" నిధిసహాయంతో నిన్ననే ప్రారంభించబడినవి.

అనంతపురంజిల్లా కదిరి తాలూకాలోని ధనియన్‌చెర్వు గ్రామంలో ఈ నెల ఆరవ తేదీన ఒక ధాన్యపంపకం కేంద్రం ప్రారంభించబడింది. ఇప్పటి రోజూ 450 మందిక్షామ పీడితులకు ఉచితంగా ధాన్యం పంచబడు తున్నది. ఈ తాలూకాలోని వంకమిద్ది గ్రామంలోకూడా ఒక ధాన్యం పంపక కేంద్రం ప్రారంభించబడి రోజూ 200 మందికి ధాన్యం పంచబడుతున్నది.

క్షామపీడితుల సహాయార్థం నాటక ప్రదర్శనాలు

థియేటర్ యజమానులకు శ్రీ రామారావుగారి విజ్ఞప్తి

మద్రాసు, ఏప్రిల్ 9—శ్రీ యస్. టి. రామారావుగారు (15, విజయరాఘవాచారి రోడ్డు, త్యాగరాయనగర్, మద్రాసు-17) కింది విధంగా వ్రాస్తున్నారు:—

"క్షామపీడితుల సహాయార్థం నేషనల్ ఆర్ట్ థియేటర్ ఆధ్వర్యాన ఆంధ్రదేశంలోని ప్రధాన కేంద్రాలలో ఏప్రిల్ 20, మే 10 తేదీలలో నాటక ప్రదర్శనాలను జరపడానికి నిర్ణయించి నాను. థియేటర్ యజమానులు, ఇతర పెద్దలు నాకు పూర్తి చేయూత నివ్వాలని ఇదివరలో ఒక విజ్ఞప్తి చేసివున్నాను. ఆ విజ్ఞప్తిని చూచి, శ్రీ కొమ్మారెడ్డి సూర్యనారాయణ గారు, శ్రీ సుబ్బ తాతరాజు గారు పశ్చిమ గోదావరిలోని ఏలూరు, భీమవరం, తణుకు, తాడేపల్లిగూడెం కేంద్రాలకు సంబంధించినంతవరకు తాము పూర్తి బాధ్యత వహించడానికి దయతో అంగీకరించారు. విజయవాడకు సంబంధించినంతవరకు శ్రీ చెరుకుపల్లి పూర్ణచంద్రరావుగారు సంతోషంగా ఇటి వాగ్దానాన్నే యిచ్చారు. గుడివాడ, రాజమహేంద్రవరం, విజయనగరం కేంద్రాల విషయమై శ్రీ కాజ వెంకటరామయ్యగారు అన్ని ఏర్పాటులను చేయుడానికి ప్రేమ పూర్వకంగా సమ్మతించారు. గూడూరు. రేపల్లెలనుంచి కూడా సహకార వాగ్దానాలు చేరినవి. వ్యవధి తక్కువ కాబట్టి, తక్కిన కేంద్రాలలోని థియేటర్ యజమానులు, ఇతర పెద్దలు వెంటనే తమ సహకారాన్ని తెలిపి, ఉదారాభికిగా క్షామపీడిత ప్రజానీకం సహాయార్థం నేను సంకల్పించిన కృషిని జయప్రదం చేయవలసిందిగా మనవి చేస్తున్నాను"

రాయలసీమ క్షామనిధి వసూళ్లు

సత్తెనపల్లి పత్రికా రచయితల కృషి

సత్తెనపల్లి, ఏప్రిల్ 8—దుర్భర క్షామ బాధలకు గురియగుచున్న రాయలసీమ సోదరుల సహాయార్థం ధనధాన్యాలను సేకరించుటకుగాను సత్తెనపల్లి తాలూకా పత్రికా రచయితల సంఘం యాజమాన్యమున తాలూకాలోని పెద్దలను ఆహ్వానించి విన్నసాయంకాలం [illegible] పాఠశాలలో సభ జరిపారు. [illegible] క్షామ నివారణ [illegible] గురించి [illegible]. [illegible] శ్రీ వె. వి. [illegible] (జిల్లా బోర్డు మెంబరు) శ్రీ వి. సత్యనారాయణ. వి. హెచ్. సీతారామ శాస్త్రి మొదలగువారు క్షామప్రాంత మైన రాయలసీమ సోదరులకు శక్తికొలది సహాయం చేయుటం మన విద్యుక్తధర్మమనీ, మన తాలూకా పత్రికా రచయితల సంఘం ఈ వసూళ్ల విషయమై ఏర్పాటు చేసినందుకు [illegible] [illegible] తాలూకా [illegible] ఒక కమిటీని ఏర్పాటుచేశారు. ఈ సంఘానికి అధ్యక్షులుగా డాక్టర్ శ్రీ వేదాంతం వెంకట జగన్నాథాచార్యులు గారు, ఉపాధ్యక్షులు- అన్నం వెంకటనారాయణ (పంచాయితీ బోర్డు ప్రెసిడెంటు) శ్రీ యం. యల్. సుబ్బయ్యశెట్టిగార్లను. ప్రధాన కార్యదర్శిగా శ్రీ కొప్పురావూరి రాములు, సహాయ కార్యదర్శి శ్రీ త్రిపురమల్లు ఆంజనేయులు గారు. మరికొంత మంది కార్యవర్గ సభ్యులను ఎన్నుకొన్నారు. సంఘంవారు వసూలు చేసిన ధనమును "ఆంధ్రప్రభ" క్షామ నివారణ నిధికి పంపుటకు తీర్మానించారు. దాదాపు రెండు వందల రూపాయల విరాళాలు వాగ్దానం చేయబడినవి. రు 22 లు రొక్కం కూడా వసూలైనది. కమిటీ వారి ఉత్సాహంను బట్టి చూస్తే వసూళ్లద్వారా గాని, వైజ్ఞానిక కార్యక్రమాల ద్వారాగాని వేలు రూపాయలకు పైగా వసూలు చేసి పంపగలరని తోస్తున్నది.

"ఆంధ్రప్రభ" క్షామ నివారణనిధికి ఈ గ్రామం నుండి ఇంతవరకు దాదాపు నాలుగు వందల రూపాయలు పంపబడినవి.

శ్రీమతి జి. వరలక్ష్మి

క్షామపీడిత ప్రజాకోటి సేవకై నిర్ణయం

మద్రాసు, ఏప్రిల్ 9—

క్షామపీడితుల సహాయార్థం ఏప్రిల్ 20 వ తేదీనుంచి మే 10 వ తేదీ ప్రాంతం వరకు ఆంధ్రదేశంలోని ముఖ్యకేంద్రాలలో మిత్రుల సహాయ, సహకారాలతో నాటక ప్రదర్శనాలను జరపడానికి తాము నిర్ణయించుకున్నట్లు శ్రీ యస్. టి. రామారావుగారు ఇదివరలో ప్రచురించి వున్నారు. ఈ నాటక ప్రదర్శనాలలో పాల్గొనడానికి సుప్రసిద్ధ నటీమణి శ్రీ జి. వరలక్ష్మిగారు తాము కోరినంతనే సమ్మతించినారని, ఉదాత్తుల సహాయానికై కర్తవ్యం చవలేని కృషి జరపడంలో ఆమె శ్రద్ధాసక్తులకు ఇది నిదర్శనమని శ్రీ రామారావుగారు నేడు వ్రాస్తున్నారు.

శ్రీ గుమ్మడి వెంకటేశ్వరరావు, శ్రీ అట్లూరి పుండరీకాక్షయ్య, శ్రీ బాలకృష్ణ (అంజి), శ్రీ పేకేటి శివరామ్ మొదలైన సోదర నటుల సహకారం కూడా తమకు లభ్యమైనట్లు శ్రీ రామారావుగారు తెలుపుతున్నారు.

అనకాపల్లెలో కమిటీ ఏర్పాటు

గత ఆదివారం ఉదయం అనకాపల్లిలోని గాంధీ ఆశ్రమంలో శ్రీ వాకాడ దాలెప్పగారి అధ్యక్షతక్రింద వటణకమిటీ క్షామ నివారణ నిధి నిమిత్తం ఎన్నుకోబడింది.

శాశ్వత కరువునివారణ బ్రిటిష్ హయాంలో ఇంతకాలంఅశ్రద్ధచేశారని, అలాగే ప్రజాప్రభుత్వం అని పిలవబడే కాంగ్రెస్ ప్రభుత్వంకూడా ఇలా ప్రవర్తించటం గర్హనీయమని, వెంటనే శాశ్వత కరువునివారణకు ప్రాజెక్టులు కట్టించాలని కోరుతూ తీర్మానించారు.

కమిటీ తరపున వసూలు కాబడిన ధనాన్ని "ఆంధ్రప్రభ" ద్వారా శ్రీ రామకృష్ణా మిషన్ వారికి అందచేయాలని నిశ్చయించారు.

కమిటీకి అధ్యక్షులు శ్రీ వాకాడ దాలెప్ప గారు (కార్యదర్శి ప్రేమసమాజం). కార్యదర్శి: శ్రీ మైనేని నారాయణమూర్తిగారు, (త్రాయిక సమ్మానిపాటి కార్యదర్శి). కోశాధికారిగా శ్రీ మొసలికంటి వెంకటరమణ గారు. సభ్యులుగా శ్రీ ఏటూరి వెంకటరమణ గారు, శ్రీ అప్పికొండ సంజీవరావుగారు, (సోదరసమితి అధ్యక్షులు). శ్రీ సూరిశెట్టి జగ్గయ్యగారు (కౌన్సిలర్). శ్రీ పాలూరు సోమరాజుశెట్టిగారు, శ్రీ గుడివాడ నరసింహమూర్తిగారు (వర్తక గుమాస్తాల సంఘ కార్యదర్శి) గార్లు ఎన్నుకోబడ్డారు. సభలో రు 196-11-9 లు విరాళంగా వాగ్దానం చేశారు.

క్షామనివారణకు ఐక్య కమిటీ అగత్యం

ప్రముఖుల విజ్ఞప్తి

విజయవాడ, ఏప్రిల్ 7—రాయలసీమలో కరువు కారణంగా దుర్భర కష్టాలకు గురి అవుతున్న సోదర ప్రజలకు సత్వరంగా పూర్తి సహాయం చేయుడానికి అన్ని పక్షాలకు ప్రాతినిధ్యంగల ఐక్య క్షామ నివారణ కమిటీ ఏర్పాటు చేసే వుద్దేశంతో ఈ నెల 13 వ తేదీన విజయవాడ రామమోహన లైబ్రరీ హాలులో జరిగే సభకు అన్ని పార్టీలకు సంస్థలకు చెందినవారు, ఏ పార్టీకి చెందని ఉదార స్వభావులు హాజరు కావలసిందిగా కోరుతూ కొందరు ప్రముఖులు ఒక విజ్ఞప్తి ప్రకటించారు.

ఈ విజ్ఞప్తిలో ఆంధ్రరాష్ట్ర రైతుసంఘ అధ్యక్షులు శ్రీ ముసునూరు కనిమూరి గోపాలరావు (యం. ఏ.), డాక్టర్ పిన్నమనేని లక్ష్మణరావు ఎం. ఎ. పి. హెచ్. డి. గోపరాజు రామచంద్రరావు. గుమ్మడిదల వెంకటసుబ్బారావు. డాక్టర్ టి వి యస్. చలపతిరావు (మున్సిపల్ చెయిర్మన్). [illegible] (సిటీ ముస్లింలీగ్ [illegible]). [illegible] చంద్రశేఖరరావు (ఆంధ్ర [illegible] కార్యదర్శి). [illegible] (యం పి), [illegible] కౌన్సిలర్ శ్రీ వై పి కృష్ణారావుగార్లు సంతకాలు చేశారు.

(7 వ కాలం తరువాయి)

వారంలో. [illegible] ప్రజాహానికి వస్తువులై కొండగుడి [illegible] [illegible] [illegible] [illegible] 16,18,000 [illegible] [illegible] 17,11,257 [illegible] [illegible] [illegible] ఉత్తర్వు చేయబడింది.

ఆంధ్రప్రభ క్షామ నివారణ నిధి

మద్రాసు, ఏప్రిల్ 9 — "ఆంధ్రప్రభ" క్షామ నివారణ నిధికి నేటు చేరిన విరాళాలతో చేరిన మొత్తం రు 52,298-1-2 లు.

వివరాలు యివి:

నిన్నటి మొత్తం	47 497-10-2
శ్రీమతి కమలాకోట్నీస్ గాంధీనగర్, అడయార్, మద్రాసు	1,116-0-0
తూర్పు సత్రం ట్రస్టీలు (బాపట్ల)	1,000-0-0
డిఫెన్సు అక్కౌంట్సు కంట్రోలర్ ఆఫీసు సిబ్బంది (సికింద్రాబాద్)	500-0-0
శ్రీ కె. వై. పోలయ్య అండ్ సన్స్ (బెంగుళూరు)	25-0-0
మిస్టర్ ఇమ్మాన్యుయల్ ,,	10-0-0
ఆంధ్ర దేవాంగ యువకసేవా సంఘం (బెంగుళూరు)	10-0-0
లోకల్ రైల్వే డిపార్టుమెంట్సు స్టూడెంట్ (ఇండియన్) (సికింద్రాబాద్)	70-12-0
శేషశాయి బ్రదర్సు లిమిటెడ్ (మద్రాసు)	100-0-0
నవభారతి గురుకులం ఉపాధ్యాయులు, విద్యార్థులు (రాజమండ్రి)	74-6-0
శ్రీ సి. సి. రంగప్ప (బెంగుళూరు సిటీ)	101-0-0
డాక్టర్ యం. మల్లికార్జునరావు (రాజమండ్రి)	10-0-0
గోష్టిన్ శేప్ (తెనాలి)	10-0-0
శ్రీ డి. లక్ష్మణరెడ్డి. (చిట్రగుంట)	10-0-0
రామకృష్ణ మిషన్ బాలుర పాఠశాల విద్యార్థులు. త్యాగరాయనగర్. (మద్రాసు)	53-5-0
శ్రీ పండిట్ సి. అనంత పద్మనాభాచార్యులు (మద్రాసు)	20-0-0
మహాత్మాజీ మెమోరియల్ హిందూ స్కూల్ మద్రాసు సిబ్బంది (మద్రాసు)	10-0-0
శ్రీ కె. సూర్యనారాయణమూర్తి నాయుడు (బొబ్బిలి)	85-0-0
శ్రీ జి. వీరపాపయ్య. (సంతనూతలపాడు పోస్టు)	20-0-0
సూరంపల్లి గ్రామస్తులు. కృష్ణాజిల్లా	44-0-0
సి. వి. బ్రదర్సు, టైలర్సు, ఆదోని (బళ్ళారిజిల్లా)	14-12-0
ఆర్. వి. జె. యస్. రామచంద్రమూర్తి బి. ఏ., బి. ఇ. డి., కొవ్వూరు	15-0-0
బి. యస్. హెచ్. స్కూలు ఐసెషరం సి. సెక్షన్ విద్యార్థులు, రామచంద్రపురం	12-0-0
స్కూల్సు డిప్యూటీ ఇన్‌స్పెక్టర్ ఆఫీసు సిబ్బంది. (రామచంద్రపురం)	15-0-0
కె. సుబ్బారెడ్డి. (మండపేట)	10-0-0
మురమండ బోర్డు మిడిల్‌స్కూలు విద్యార్థులు	42-0-0
తూర్పుకోస్తా క్షామ నివారణసంఘం కార్యదర్శి. (రేపల్లెపాలెం)	10-0-0
టి. శ్రీరంగనాయకులు బి. ఏ., బి. యల్. (విజయనగరం)	10-0-0
యస్. శ్రీరాములు. (పీపురుపల్లి)	10-0-0
ఆర్. వెంకటేశ్వర్లు, స్టేషన్ మాస్టర్, (సిగడం పోస్టు)	10-0-0
శ్రీకాకుళంలోని కోపరేటివ్ సొసైటీల డిప్యూటీ రిజిస్ట్రార్ కార్యాలయం సిబ్బంది	58-0-0
యం. ప్రకాశం. హిందీ ఉపాధ్యాయుడు (పొందూరు)	18-8-0
యస్. డి. భరూచా (కోట్టాయం)	10-0-0
బెంగుళూరు బట్టల వర్తకుడు యం. రామస్వామి వసూళ్లు	61-0-0
వాటిలో ఇవి కూడా వున్నవి: యం. రామయ్య	11-0-0
కె. మాణిక్‌చంద్	11-0-0
శ్రీ కె. వీరయ్య, సెక్షన్ ఆఫీసర్, పి. డబ్ల్యు. డి. (కొవ్వూరు)	15-0-0
శ్రీ కె. రాజసింహారావు, రెవెన్యూ ఇన్‌స్పెక్టర్ (కారంపూడి)	10-0-0
కామవరపుకోట పాతపూరు బోర్డు ఎలిమెంటరీ స్కూలు సిబ్బంది, విద్యార్థులు	41-0-0
ఐన్. డేవిడ్. హెడ్ మాస్టర్ సెయింట్ జేమ్సు మిడిల్ స్కూలు (ముట్లూరు)	50-0-0
శ్రీ వెంకటప్పయ్య (చిరాల పోస్టు)	10-0-0
శ్రీ టి. వరదయ్య (తోటపల్లి)	10-0-0
బోర్డు హైస్కూలు (కొడమూరు)	18-0-0
వామిధి హైస్కూలు క్షామనివారణనిధి (వామిడి)	35-0-0
శ్రీ డి వెంకటాచలంశెట్టి (మద్రాసు)	10-0-0
శ్రీ జి. సూర్యనారాయణ (తిరువత్తియూరు)	10-11-0
శ్రీ డి వీరస్వామి (తాళ్ళవరం)	10-0-0
శ్రీ జి సూర్యనారాయణ (తర్లుపాడు)	15-0-0
శ్రీ సూర్యదేవర శకుంతలాదేవి (వేములపల్లి)	45-0-0
శ్రీ వెంకటరామావధానులు వసూళ్ళు (పెనుగొండ గ్రామం)	12-11-0
శ్రీ కవ్వి సెట్టి అప్పన్నసెట్టి (ప్రొద్దుటూరు)	10-0-0
సివిల్ అక్కౌంట్సు ఆఫీసు సిబ్బంది, సెక్షన్ సంఘం. బి. యస్. రెడ్డి (ఖమ్మం)	116-0-0
శ్రీ దండా నరసింహులు వసూళ్ళు (పరవాడ)	33-0-0
శ్రీ యస్. కృష్ణప్రసాద్, రాయపాలెం సి. కె. దూర్వాసులు చౌదరి (సికింద్రాబాద్)	10-0-0
కొత్తగూడెం షావుకారు గుమాస్తాలు	61-0-0
[illegible] (పెంగలి)	10-0-0
[illegible] సంఘం కార్యదర్శి (వాకపల్లి)	13-0-0
[illegible] (వాకపల్లి)	10-0-0
[illegible]	11-0-0
బోర్డు ఎలిమెంటరీ పాఠశాల [illegible] (తెలంగి)	12-0-0
శ్రీ వి వీరభద్రరావు (పెద్దాపురం)	13-0-0
సమయ [illegible] (తుని)	25-0-0
స్టేషన్ మాస్టర్ రాజారావు వసూళ్లు (చింతకాని)	25-0-0
పి. డబ్ల్యు. డి. ఎగ్జిక్యూటివ్ ఇంజనీర్ వసూళ్ళు (విశాఖపట్నం)	150-0-0
బొదంపూడి గ్రామస్తులవద్దనుంచి ఎ. సత్యనారాయణ చేసిన వసూళ్ల	156-8-0
ముర్లే ఇండస్ట్రీస్ లిమిటెడ్ (మద్రాసు)	101-0-0
వదిరూపాయల లోపు విరాళాలు	151-9-0
లోగడ చేరిన విరాళాలు	47,497-10-2
మొత్తం	52,298-1-2

నేడు పదివేల రూపాయలకు ఒక చెక్కు శ్రీ రామకృష్ణ మిషన్‌వారికి సహాయ కార్యక్రమం నిమిత్తం పంపబడింది. ఇది నాల్గవ చెక్కు. దీనితో మొత్తం రు 40,000/-లు.

కడపజిల్లా ప్రొద్దుటూరు చేనేత వస్త్రాలయం నుంచి మాకు 116 రూపాయలు పంపబడ్డట్టు 6 వ తేదీని ప్రకటించబడ్డ మొత్తం ప్రొద్దుటూరులోని "శ్రీ వెంకటేశ్వర హాండ్ లూమ్ క్లాత్ హౌస్" ప్రొప్రయిటర్ శ్రీ మహేశ్వర సుబ్బన్నగారి వద్దనుంచి వచ్చినది.

6 వ తేదీ "ఆంధ్రప్రభ"లో క్షామ నివారణ నిధి జాబితాలో "నేత ప్రింటింగ్ ప్రెస్ స్టాఫ్"కు బదులు "నేత ప్రింటింగ్ ప్రెస్ వర్కర్స్" అని పొరబాటున ప్రచురించబడింది

విరాళాలు పంపగోరేవారు "ఆంధ్రప్రభ" క్షామ నివారణ నిధి, ఎక్స్‌ప్రెస్ న్యూస్‌పేపర్సు లిమిటెడ్. మద్రాసు—2, అని వ్రాసి పంపాలని మనవి.

ఇంపీరియల్ బ్యాంకు, ఇండియన్ బ్యాంకు, పంజాబ్ నేషనల్ బ్యాంకు, కెనరా బ్యాంకులలో కూడా నిధికి విరాళాలు జమకట్టవచ్చు.

మద్రాసు, ఏప్రిల్ 8—గతనెల 27 వ తేదీన మద్రాసు గవర్నర్ అధ్యక్షతను జరిగిన సభలో ప్రారంభించబడిన "మద్రాసు స్టేట్ ఫ్యామిన్ రిలీఫ్ ఫండ్"కు యిప్పటికి మొత్తం రు 2,32,526-2-0 లు విరాళంగా లభించింది. దానిలో ప్రధాని నెహ్రూ యిచ్చిన రెండు లక్షల రూపాయలు, వర్ దొరాబ్ టాటా ట్రస్టు తరపున డాక్టర్ జాన్ మత్తయ్ పంపిన రు 25,000 లు చేరివుంది.

విపణివీధి

సవర్ణాయు రేటు

మద్రాసు, ఏప్రిల్ 9—

అమ్మకపు వస్తువు	రు	అ	పై.
సవరం చిల్లర ధర	66	4	0
పాత బంగారం	93	0	1
మూసా బంగారం	91	8	0
వెండి వందతులాలు	163	0	0
వెండి చిల్లర ధర	1	10	6

వేరుసెనగ గింజలు

(531 పౌనులు) మిషన్ వరకు "న్యూ క్రాప్"	135	139 0-0
వేరుసెనగనూనె బజారు ధర 3% ఎఫ్. ఎఫ్. ఎ. రెడి	268	270-0-0
ఆముదం 500 "తిరువత్తూరు"		295- 0-0
కొబ్బరినూనె కొలంబో		25- 0-0
పంచదార (2 అండర్)		
"హాస్‌పేట"		88-14-7
"సామర్లకోట"		95- 8-8
"మాండయా"		87- 4-4
"కిర్లాంపూడి"		96- 5-1
"విజాం"		90-10-0
"పారిస్"		87-1-10

న్యూయార్క్ ప్రత్తి (జులై)

న్యూయార్కు, ఏప్రిల్ 8—

నేటి ఓపెనింగ్	—	40.46
నేటి క్లోజింగ్	—	40.60

1952 ఏప్రిల్ 10, గురువారం
నందన నామ సంవత్సర
చైత్ర శుద్ధ పూర్ణిమ
పూర్ణిమ ప 2-2 గంటలవరకు
హస్త నక్షత్రం ఉ 6-38 గంటలవరకు
వర్జ్యం: ప 2-51 నుండి 4-29 గంటలవరకు

దిగువ సాగిలేరు ప్రాజెక్టు

మట్టిపని వెంటనే ప్రారంభించవలసిందని.

ఉత్తరువు

మద్రాసు, ఏప్రిల్ 8—మద్రాసు ప్రభుత్వం క్రింది ప్రకటన చేస్తున్నది:

కడపజిల్లా, బద్వేలుతాలూకాలోని దిగువ సాగిలేరు ప్రాజెక్టు కాలువ భాగానికి చెందిన మట్టిపని తక్షణం ఆరంభించడానికి ఉత్తరువు జారీచేయబడింది.

1952 ఏప్రిల్ 6 వ తేదీలో

"ప్రాశస్త్య ప్రధానమైన"
మారిస్ మోటార్ పరిశ్రమలో
నూతన తరహాను
ఏర్పరుస్తున్నది.

మారిస్‌వారు పరిశ్రమాభివృద్ధికి కృషిచేస్తున్న కాలంలో మితవ్యయంతో నడిచే మోటార్లను ప్రపంచవ్యాప్తం చేయడంతోపాటు, వాటిని మిక్కిలి విశ్వసనీయంగా చేయడానికికూడా అభివృద్ధి మార్గాలు కనిపెడుతూ వచ్చారు. ధరల దృష్ట్యా ఇంత నమ్మకమైనవి లభించడం అపూర్వమనే ఎల్లరూ ఒప్పుకుంటున్నారు. మారిస్ కార్లు మితవ్యయానికి ప్రసిద్ధి చెందినప్పటికీ, వాటి నిర్మాణంలో ఎల్లప్పుడూ ప్రాశస్త్యానికే ప్రాధాన్య మొసగబడుతున్నది.

మారిస్‌వారి లక్ష్యాల సాఫల్యానికి ఇటీవల తయారౌతున్న మోటార్లే ప్రబల నిదర్శనం.

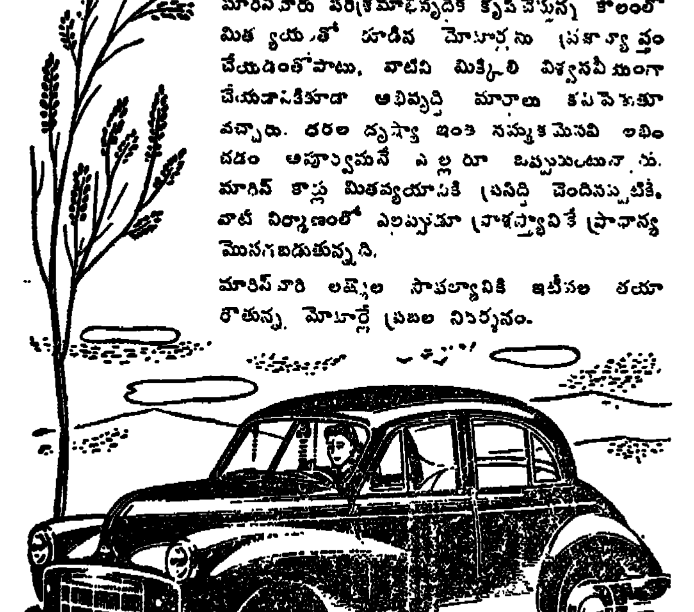

ఒకటోరకమైన మారిస్ మైనర్
అడిసన్ అండ్ కో., లిమిటెడ్.,
మద్రాసు, బెంగుళూరు, కోయంబత్తూరు.
అమ్మకపు, సర్వీసు చేయునట్టి డీలర్లు జిల్లాలలో కలరు.
ADZ-49

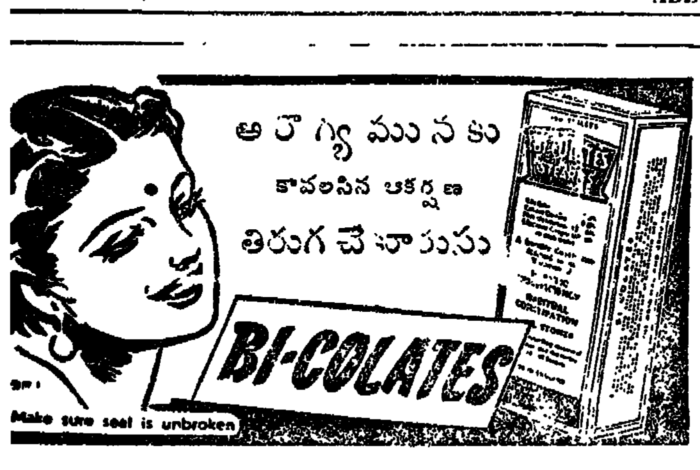

ఆరోగ్యమునకు కావలసిన ఆకర్షణ తిరుగ చేకూర్చును
సీలు భద్రముగా వున్నదో, లేదో చూడండి.

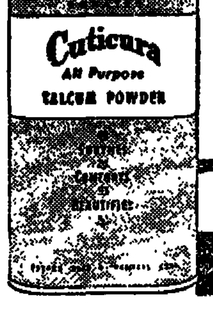

దురద పోగొడుతుంది.
తల్లులు కూడా వాడతారు:
స్నానమైనతో, అతి మెత్తగా వుండే టాల్కమ్ పౌడర్ Talcum Powder శరీరాన్ని అతి మృదువుగా, అందంగా, పరిశుభ్రంగా వుంచుతుంది. అందంగావుండాలని కోరే స్త్రీలుకూడా వాడతారు.
కుటికూరా టాల్కమ్ పౌడర్
CUTICURA TALCUM POWDER

అచ్చు పరిశ్రమలో గొప్ప అభ్యుదయము

హైడల్‌బర్గ్ ... హాడ్‌సీక్
ఆటోమేటిక్ ప్లేటన్ ప్రింటింగ్ ప్రెస్
డీలక్స్ మాడలు

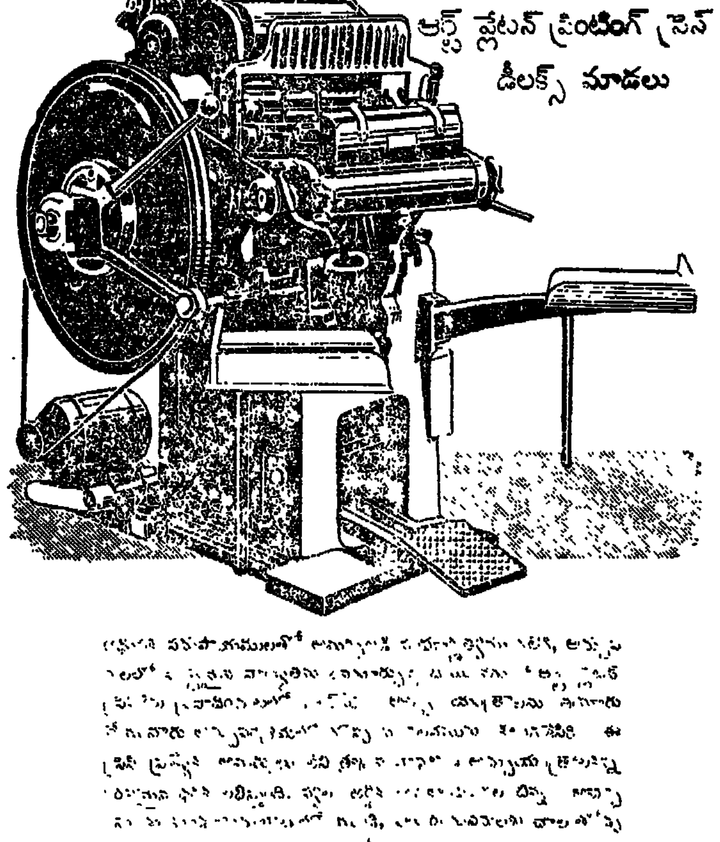

[illegible]

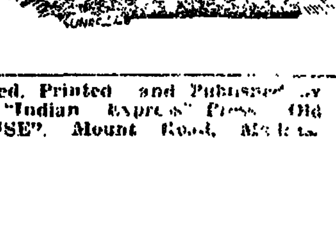

Edited, Printed and Published by NARLA VENKATESWAR RAO at the "Indian Express" Press, Old Madras Club Compound, "CLUB HOUSE", Mount Road, Madras.

Regd. No. M. 3938.
ANDHRA PRABHA, MADRAS.
సంపుటి 5 — సంచిక : 85
6 పేజీలు: వెల ఒక అణా
మద్రాసు: శుక్రవారం
11-4-1952

THE LARGEST CIRCULATED TELUGU DAILY

ఆంధ్రప్రభ

ఎడిటర్: నార్ల వెంకటేశ్వర రావు 800602

ప్రెసిడెంట్ గిరీ: ముగ్గురి నామినేషన్లు

న్యూఢిల్లీ, ఏప్రిల్ 10—ఇండియన్ రిపబ్లిక్ ప్రెసిడెంట్ పదవికి డాక్టర్ రాజేంద్ర ప్రసాద్ పేరును ప్రతిపాదిస్తూ ప్రధాని పండిట్ నెహ్రూ నేడు నామినేషన్ దాఖలుచేశారు. ఈ నామినేషన్‌ను నెహ్రూ ప్రతిపాదించగా మౌలానా ఆజాద్ బలపరిచారు. రోహటక్‌నుంచి హరిరామ్ అన్న అభ్యర్థి నామినేషన్‌కూడా దాఖలుచేయబడింది. మున్ముందే ప్రొఫెసర్ షా నామినేషన్ దాఖలు చేశారు. నేటితో ప్రెసిడెంట్ ఎన్నికకు మూడు నామినేషన్లు దాఖలైనట్టయింది.

రాజాజీ మంత్రివర్గ పదవీస్వీకరణ, పోర్ట్‌ఫోలియోల విభజన

కామన్‌వీల్ నాయకుడు సమేతంగా మొత్తం 15 మంది సభ్యులతో నూతన ప్రభుత్వం

తెలుగు మంత్రులకు పబ్లిక్ వర్క్స్, స్థానిక స్వపరిపాలన, విద్య, గ్రామోద్ధరణ, సహకార శాఖలు

మద్రాసు, ఏప్రిల్ 10—

శ్రీ రాజగోపాలాచారిగారి మంత్రివర్గ సభ్యులు 15 మంది నేటి ఉదయం సెక్రెటేరియట్‌లోని మంత్రివర్గం గదిలో అధికారప్రమాణ స్వీకరణచేశారు.

"గౌరవ భాజన సహకారం" నెరవడానికి సిద్ధపడిన కామన్‌వీల్ పార్టీనాయకుడు శ్రీ యమ్. యె. మాణిక్యవేలు నాయకర్‌ను రాజాజీ తన మంత్రివర్గంలో చేర్చుకొని ఆయనకు రెవిన్యూ శాఖను అప్పగింతపెట్టారు.

బుధవారం రాత్రి ఎనిమిదిగంటల 25 నిముషాలకు రాజాజీ మంత్రివర్గం సభ్యుల పేర్లు ప్రకటింపబడినవి. గురువారం ఉదయం పదకొండుగంటల పదిహేను నిమిషాలకు అధికారస్వీకరణోత్సవం జరిగింది. అంతకుముందుగానే మంత్రులకు కేటాయింపబడిన వివిధశాఖల వివరాలుకూడా తెలియవచ్చినవి.

గవర్నరు శ్రీప్రకాశ, రాజాజీ మంత్రివర్గంచేత అధికార ప్రమాణాలను స్వీకరింపజేశారు. మద్రాస్ మేయరు, వివిధశాఖల కార్యదర్శులు, ప్రధానాధికారులు, జర్నలిస్టులు ఈ సందర్భంలో హాజరైనారు.

రాజాజీ మినహా మిగిలిన మంత్రులందరూ పదకొండు గంటలకే సెక్రెటేరియట్‌లోని మంత్రివర్గం గదికి వచ్చారు. ఆ తరువాత పదిహేను నిముషాలకు రాజాజీ వచ్చారు. ఆయన [illegible] అక్కడ చేరినవారంతా హర్షధ్వానాలు చేశారు.

ఆ [illegible] పదకొండుగంటల 15 నిముషాలకు [illegible] స్వాగతం [illegible] కార్యదర్శి శ్రీ కె. [illegible] రాజాజీకి స్వాగతంచెప్పి, షణ్ముగరాజేశ్వర శేతుపతి; ఏస్. బి. పట్టాభిరామారావు; టి. సంజీవయ్య.

ఆ తరువాత గవర్నర్ కొత్త మంత్రులతో కరచాలనం చేశారు. వారితో కలిసి గ్రూపు ఫోటో తీయించుకున్నారు.

సెక్రెటేరియట్‌నుంచి గవర్నర్ వెళ్ళిపోయిన తర్వాత రాజాజీ మంత్రివర్గం గదిలోనికి వచ్చారు. అప్పుడు వివిధశాఖల కార్యదర్శులను ప్రభుత్వ ప్రధాన కార్యదర్శి రాజాజీకి ఎరుక చేశారు.

శ్రీ కుమారస్వామిరాజా తాత్కాలిక మంత్రివర్గం రాజీనామాలు అమలులోనికి వచ్చినవని, రాజాజీ కొత్తమంత్రివర్గం అధికారాన్ని స్వీకరించిందని రాజభవన్‌నుంచి అధికార ప్రకటన జరిగింది.

కొత్త మంత్రులు

రాజభవన్‌నుంచి నిన్నరాత్రి ఎనిమిదిన్నరకు ఈ క్రింది ప్రకటన వెలువడింది:—

రాజభవన్‌లో ఏప్రిల్ 9 వ తేదీ బుధవారం సాయంకాలం ఏడుగంటలకు శ్రీ సి. రాజగోపాలాచారిగారు గవర్నరును కలుసుకున్నారు. మంత్రులుగా నియమించదగిన కిందివారి పేర్ల జాబితాను శ్రీ సి. రాజగోపాలాచారిగారు గవర్నరుకు అందజేశారు. ఆ జాబితాను గవర్నరు ఆమోదించారు.

1. శ్రీ సి. రాజగోపాలాచారి (ఎమ్. ఎల్. సి.)—పబ్లిక్, పోలీసు శాఖలు.
2. శ్రీ ఎ. బి. షెట్టి (ఎమ్. ఎల్. ఏ.)—మెడికల్, ప్రజారోగ్య శాఖలు.
3. శ్రీ సి. సుబ్రహ్మణ్యం (ఎమ్. ఎల్. ఏ.)—ఆర్థిక, ఆహార శాఖలు, ఎన్నికలు.
4. శ్రీ కె. వెంకటస్వామి నాయుడు (ఎమ్. ఎల్. ఏ.)—దేవాదాయ ధర్మాదాయ శాఖ.
5. శ్రీ ఎన్. రంగారెడ్డి (ఎమ్. ఎల్. సి.)—పబ్లిక్ వర్క్సు.
6. డాక్టర్ ఎమ్. వి. కృష్ణారావు (ఎమ్. ఎల్. సి.)—విద్య, హరిజనోద్ధరణ, సమాచార శాఖలు.
7. శ్రీ ఎ. సి. పళనిస్వామి గౌండర్ (ఎమ్. ఎల్. ఏ.)—మద్యనిషేధం.

[మిగతా 2 వ పేజీలో]

ముఖ్యమంత్రిగా రాజాజీ ప్రమాణస్వీకారం

మంత్రివర్గం గదిలోనికి వెళ్ళిపోయారు. ఆ గదిలో వున్నవారందరికీ రాజాజీ నమస్కారం చేస్తూ, అక్కడ కల హెచ్చుమందినిచూసి "మీ అందరిచేత ప్రమాణ స్వీకారం చేయించదనుకుంటాను" అని నవ్వుతూ అన్నారు.

అక్కడ వున్నవారిలో అనేకమంది ఆప్తవర్గంను, పాత మిత్రులను, పరిచయస్థులను రాజాజీ గుర్తుపట్టి పరామర్శించారు.

గవర్నరు శ్రీప్రకాశ తెల్లని దుస్తులు వేసుకొని, తెల్లని గాంధీటోపీ ధరించి మంత్రివర్గం గదిలో తూర్పువైపు గోడకు వున్న మహాత్మాగాంధీ చిత్రపటానికి కిందుగాగల ఆసనాన్ని స్వీకరించారు. వెంటనే అధికార ప్రమాణ స్వీకరణోత్సవం ప్రారంభమైనది. ప్రభుత్వ ప్రధాన కార్యదర్శిపేరు వరుసను మంత్రులను పిలిచారు. ముందుగా రాజాజీ అధికార ప్రమాణాన్ని స్వీకరించారు. ప్రమాణ పత్రం గవర్నర్ చదవగా రాజాజీ దానిని తిరిగిచెప్పి, వేదికపైవున్న బల్లవద్దకు వెళ్లి సంతకంచేసి వచ్చారు. అలాగే మిగిలిన 14 మంత్రులు కింతకవనలో ప్రమాణ స్వీకరణ చేశారు.

శ్రీయుతులు ఎ. బి. షెట్టి; సి. సుబ్రహ్మణ్యం; కె. వెంకటస్వామినాయుడు; ఎన్. రంగారెడ్డి; డాక్టర్ యమ్. వి. కృష్ణారావు; ఎ. సి. పళనిస్వామిగౌండర్; డాక్టర్ [illegible] ఎమ్. ఎ. మాణిక్యవేలు నాయకర్; కె. పి. కుట్టికృష్ణనాయర్; రాజా శ్రీ

శ్రీ సి. సుబ్రహ్మణ్యం

అసెంబ్లీ సభా నాయకుడు

మద్రాసు, ఏప్రిల్ 10—ఆర్థిక, ఆహారశాఖమంత్రి శ్రీ సి. సుబ్రహ్మణ్యంగారు కొత్త మద్రాసు అసెంబ్లీలో సభా నాయకుడుగా వ్యవహరించగలరని ముఖ్యమంత్రి శ్రీ రాజగోపాలాచారిగారు నేటి ఉదయం పత్రికా విలేకరుల సమావేశంలో చెప్పారు. లెజిస్లేటివ్ కౌన్సిల్ సభా నాయకుడుగా రాజాజీయే వ్యవహరిస్తారు.

అసెంబ్లీ సభానాయకుని సంగతి చెప్పగానే "మరికౌన్సిల్‌లో నాయకులు ఎవరు" అని ఒక విలేకరి ప్రశ్నించగా "నేనక్కడ వున్నానుగా" అని రాజాజీ సమాధానం చెప్పారు.

ముఖ్యమంత్రి, మద్రాసు గవర్నర్ సమేతంగా నూతన మంత్రివర్గం సభ్యులు

"డిప్యూటీ మంత్రుల నియామకం జరగదు"

అత్యవసరమైతేనేగాని, మరి మంత్రులను నియమించనని ముఖ్యమంత్రి రాజాజీ ప్రకటన

మద్యనిషేధ విధానంలో మార్పు జరగబోదనికూడా రాజాజీ స్పష్టీకరణ

మద్రాసు, ఏప్రిల్ 10—

డిప్యూటీ మంత్రులంటూ వుండబోరని నేడు మద్రాసు ముఖ్యమంత్రిగా అధికారం స్వీకరించిన వెంటనే పత్రికావిలేకరుల గోష్ఠిలో శ్రీ సి. రాజగోపాలాచారిగారు ప్రకటించారు.

మంత్రివర్గంలో సభ్యుల నియామకం పూర్తి అయినట్లేనని తాను భావిస్తున్నానని, అందుచేతనే అత్యధిక సంఖ్యాకులతో మంత్రివర్గాన్ని తాను ఏర్పాటుచేసుకొన్నానని కూడా ఈ సందర్భంలో రాజాజీ అన్నారు.

ఇంకా కొద్దిమంది మంత్రులను నియమిస్తారా అని తిరిగి ఇంకొకరు ప్రశ్నించగా అత్యవసర పరిస్థితి సంభవించనిదే అలాంటిదేమీ జరగదని ముఖ్యమంత్రి అన్నారు.

ముఖ్యమంత్రి గదిలోనే పత్రికా విలేకరుల గోష్ఠి జరిగింది. కొత్తమంత్రులందరూ, ప్రభుత్వ ప్రధాన కార్యదర్శి, తదితర శాఖల కార్యదర్శులుకూడా హాజరైనారు.

మద్యనిషేధం

విధానం మారబోదని రాజాజీ విస్పష్ట ప్రకటన

ఇటీవల మద్యనిషేధాన్ని అనేకవర్గం వారు విమర్శించినందున మద్యనిషేధ విధానంలో మార్పు సంభవమాఅని ఒకరు ప్రశ్నించగా అట్టిమార్పు ఏమీ వుండబోదని రాజాజీ సూచించారు.

రోగడ త్రాగడానికి అలవాటుపడినవారి ప్రస్తుత స్థితి తృప్తికరంగానే వున్నదని తన అభిప్రాయమని, ఈ విషయమై అట్టివారి స్థితినే ముఖ్యంగా పరిగణించవలసి వున్నదని కూడా రాజాజీ అన్నారు.

అయితే కొత్తగా అలవాటుపడినవారున్నారుకదా అని మరొకరు సూచించగా, ఇతరులు చేసిన తప్పిదాలను గోరంతలు కొండంతలుగాచేసి మీరు ప్రకటించడం లేదా అని తిరిగి ముఖ్యమంత్రి ప్రశ్నించారు. పత్రికావిలేకరులగోష్ఠిలో పాల్గొంటున్నవారిలో కొత్తగా త్రాగుడు అలవాటుపడినవారెవరైనా వున్నారేమో వివరించవలసిందిగా కోరి ప్రస్తుతం కొత్తగా త్రాగుడు నలవరుచుకొనడం సులభం కాదుగదా అని రాజాజీ అన్నారు.

ప్రస్తుత మద్యనిషేధ విధానాన్ని సవరించాలని ఆశిస్తున్నారేమో తెల్పవలసిందిగా తిరిగి అడుగగా మద్యనిషేధ విధానంలో మార్పును ప్రజలు వాంఛించడంలే దనేదే మమ్మటికి భావమున్నారు. మద్యనిషేధాన్ని అమలు జరపడంలో అనేక విషయాలు వుండగలవని అవి కేవలం పరిపాలనా నిర్వహణకు సంబంధించిన విషయాలనీ, వాటి సంగతి సమగ్రంగా పరిశీలించవలసి వుంటుందనీ అన్నారు. కేవలం ఒక శాసనాన్ని ఆమోదించినంత మాత్రాన [illegible] మద్యనిషేధం [illegible] ముఖ్యంగా పరిశీలించవలసిన సమస్యలు [illegible] దానికి సంబంధించినవేగాని విధానం నుంచి చెడుగుల పరిశీలనకు సంబంధించినవి కానేకావని తాను ఆశిస్తున్నట్టుకూడా ఆయన పేర్కొన్నారు.

"కాంగ్రెసు ఎన్నికల ప్రణాళికే నా విధానం"

తదనంతరం నవ్వుతూ "మద్యనిషేధం గురించి నాతో మాట్లాడ్డం మొదలెట్టిరే సిద్ధాంతాన్ని గురించే మాట్లాడుతాను" అని రాజాజీ అన్నారు.

మంత్రివర్గం అనుసరించగల విధానానికి సంబంధించిన సూత్రాలను వివరించవలసిందిగా కోరగా, అందునుగురించి చర్చకు దిగడం తన కిష్టంలేదని చెప్పి, తాను అనుసరించగల విధానాలకు సూచన కాగలదని రాజాజీ అన్నారు.

తను ఎలాంటి పరిస్థితులలో ముఖ్యమంత్రి అయిందీ అందరికీ తెలుసునని, అట్టి సందర్భంలో తన విధానాన్ని తాను వివరించగలనని ఎవ్వరూ భావింపరాదనికూడా రాజాజీ అన్నారు.

కమ్యూనిస్టులపట్ల విధానం

కమ్యూనిస్టులపట్ల మీ విధాన మేమని ఒకరు ప్రశ్నించగా, రాజాజీ నవ్వి, నాపట్ల వారి విధాన మేమిటో తెలుసుకోవాలని వుంది అని చెప్పి, వారిపట్ల "అనురూప సహకారమే" తన విధానం కాగలదని రాజాజీ అన్నారు.

రాజాజీ చాలా ఉత్సాహంగా వున్నట్లు కనిపించారు: "నేను తిరిగి యిక్కడకు వచ్చినందుకు మీకు సంతోషంగా వున్నదా" అని విలేకరులను ప్రశ్నించగా "అవునని" అందరూ ఒక్కసారే చెప్పారు.

"మీకేమో సంతోషంగావున్నది. నేనేమో తిరిగి చిక్కులలోపడ్డాను" అని నవ్వుతూ ఇలా చెప్పారు:—

"నేటిరాత్రి నేను [illegible] తీసుకున్నాను. కనుక యిప్పుడు నేను ఉపన్యాసంగా మాట్లాడదలచలేదు. అదీగాక యిప్పుడే ప్రమాణాన్ని స్వీకరించి వున్నాను. కొత్తయోచనలు ఏను కట్టడంలేదు. నేను ఏమి ఆలోచిస్తున్నదీ చెప్పమని మీరు కోరరనుకుంటాను. ఏ పరిస్థితులలో నేనిక్కడకి వచ్చిందీ అందరికీ తెలుసు. మీరు నాపట్ల సానుభూతినిచూపి సహకరించగలరనే నమ్మకం నాకు వున్నది. కేవలం సానుభూతివల్ల ప్రయోజనం లేదు. నాకు సహకారం కావాలి.

"ఇదివరకు మద్రాసులో నేను అధికారం నిర్వహించినప్పటికంటె యిప్పుడు ప్రభుత్వ వ్యవహారాలు చాలా చిక్కులతో కూడినవిగా మారిపోయినవని మీకు తెలుసు. అందేకాక, [illegible]

(మిగతా 2 వ పేజీలో)

ప్రభుత్వ కార్యకలాపాలలో రాజాజీ ప్రవేశం

మద్రాసు, ఏప్రిల్ 10—ముఖ్యమంత్రి శ్రీ రాజగోపాలాచారిగారు పత్రికా విలేకరుల సమావేశం పూర్తికాగానే ప్రభుత్వం వ్యవహారాలపై శ్రద్ధ చూపడం ప్రారంభించారు.

1937 లో ముఖ్యమంత్రిగా వున్నప్పుడు తాను స్వీకరించిన గదినే యిప్పుడుకూడా తనగదిగా రాజాజీ ఎన్నుకున్నారు. శ్రీ కుమారస్వామి రాజాకూడా దీనినే ఎన్నుకొన్నారు.

తన గదిలోనికి వచ్చినవెంటనే రాజాజీ ప్రభుత్వ ప్రధాన కార్యదర్శితో మంత్రులకు జరగవలసిన ఏర్పాట్లనుగురించి సంప్రతింపులు జరిపినట్లు తెలుస్తున్నది.

మంత్రులకు యింకాగదులు కేటాయింపు జరగలేదు. మంత్రివర్గం గదిలోనే వారు నేడు కొంతసేపు కూర్చున్నారు. మధ్యాహ్నం ఒంటిగంటన్నరకు రాజాజీ తదితర మంత్రులు సెక్రెటేరియట్‌నుంచి వెళ్లిపోయారు.

మధ్యాహ్నం తిరిగి సెక్రెటేరియట్‌కు వచ్చి తమకు కేటాయించిన గదులలో ప్రభుత్వ వ్యవహారాలను చూడడం ప్రారంభించారు.

బొంబాయి కొత్త మంత్రివర్గం

ఏప్రిల్ 16 న పదవీ స్వీకారం

బొంబాయి, ఏప్రిల్ 9—బొంబాయి ముఖ్యమంత్రి శ్రీ బి. జి. ఖేర్ తన మంత్రివర్గం తుది సమావేశాన్ని నేడు జరిపారు.

నూతన శాసనసభ కాంగ్రెస్‌పార్టీ సమావేశం ఏప్రిల్ 16 వ తేదీన జరుగనున్నది. అప్పుడు శ్రీ ఖేర్ పదవీస్వీకారం చేయగలరని తెలుస్తున్నది. కొత్తమంత్రివర్గంలో సభ్యులుగా [illegible] అధిష్ఠానవర్గంనుంచి తెలుస్తున్నది.

కొత్త మంత్రివర్గ సభ్యుల పేర్లు ప్రకటించకముందే [illegible] రాష్ట్ర కాంగ్రెస్ [illegible] అధ్యక్షతన సమావేశం జరగగలదని తెలుస్తున్నది.

కొత్త మంత్రివర్గంలో 11మంది మంత్రులు [illegible] ఉపమంత్రులు ఉండగలరని తెలుస్తున్నది.

[illegible]

(యు. పి. ఐ)

"స్టాలిన్ సందేశం ఏమీ లేదు"

రాధాకృష్ణన్ ప్రకటన

"లండన్, ఏప్రిల్ 9—డాక్టర్ సర్వేపల్లి రాధాకృష్ణ నేడు మాస్కోనుంచి ఇక్కడికి రాగానే పశ్చిమ రాజ్యాలకు స్టాలిన్ తనకేమీ సందేశమివ్వలేదని వెల్లడించారు.

తాను మాస్కోనుంచి బయలుదేరివచ్చే ముందు మార్షల్ స్టాలిన్ కోసం వెళ్లి ఆయనను కలుసుకున్నానని ఆయన పరిపూర్ణంగా, ఆరోగ్యంగా వున్నాడని, పశ్చిమ రాజ్యాలకు ఎలాంటి సందేశాన్నీ తన కివ్వలేదనికూడా డాక్టర్ రాధాకృష్ణన్ అన్నారు.

అగ్రరాజ్య చతుష్టయ సమావేశానికి తను ఆహ్వానమంటూ తీసికొని వస్తున్నానన్న ప్రసక్తికే అవకాశం లేదని చెప్పి, తనకు మాత్రమే స్టాలిన్ వీడ్కోలు చెప్పినాడని అన్నారు.

నేటి అంతర్జాతీయ పరిస్థితిపట్ల రష్యా వైఖరినిగురించి ప్రశ్నించగా, మరొక యుద్ధాన్నిగురించి రష్యా ఎంతమాత్రం ఆందోళన పడ్డంలేదని డాక్టర్ రాధాకృష్ణన్ అన్నారు. (యు.పి.ఐ)

ఢిల్లీకి ఆగమనం

లండన్, ఏప్రిల్ 9—మాస్కోలోని ఇండియా రాయబారిగా పనిచేసిన డాక్టర్ సర్వేపల్లి రాధాకృష్ణగారు మాస్కో నుంచి ఢిల్లీకి తిరిగి వెళ్తూ నేడు ఇక్కడికి వచ్చారు. రేపు ఆక్స్‌ఫర్డ్‌కు వెళ్ళి శనివారం ఉదయాన విమానంలో ఇక్కడినుంచి బయలుదేరి ఆయన ఇండియా వెళ్తారు.

ఆరుమాసాలలో కొరియాయుద్ధ విరమణ

బ్రిటిష్ సేనాని జోస్యం

టోకియో, ఏప్రిల్ 9—కొరియాలో సంధికి స్వాస్థ్యం చిక్కని కాంతి ఒడంబడిక ఆరుమాసాలలో కుదరవచ్చునని దూరప్రాచ్యంలోని బ్రిటిష్‌భూతలదళాల నాయకుడు జనరల్ సర్ చార్లెస్ కీట్లీ నేడు జోస్యం చెప్పారు.

మిత్రరాజ్యసమితి సైన్యాలకోసం, కొరియాలో యుద్ధవిరమణ చర్చలు జరుపుతున్న సమితి ప్రతినిధి వైస్ అడ్మిరల్ జాయ్‌తోను సంభాషించినమీదటనే తనకు ఈ అభిప్రాయం కలిగిందని జనరల్ కీట్లీ అన్నారు.

యుద్ధవిరమణ చర్చలలో చైనా విధానాన్ని మాస్కో సూచిస్తున్న సూచనలు లేవందున చైనాయే నిర్ణయించుకొంటున్నట్లుగానే భావించవచ్చునని కూడా ఆయన అన్నారు.

"ఉత్తరాదివారితో బేరం జరపబోము"

యుద్ధవిరమణ సంధి కాలంలో విమానాశ్రయాల నిర్మాణాన్ని గురించి, తటస్థరాజ్య పరిశీలకులలో రష్యా చేర్పును గురించి ఉత్తరాదివారితో సమితి ప్రతినిధులు బేరసారాలు జరపబోరని సమితి ప్రతినిధి జనరల్ హారిసన్ నేడు అన్నారు.

తటస్థరాజ్యాలలో రష్యాను చేర్చకుండా వుండడానికి ఉత్తరాదివారు అంగీకరించినప్పటికీ, విమానాశ్రయాల నిర్మాణం విషయంలో తెలిపిన అభ్యంతరాలను సమితి ప్రతినిధులు ఉపసంహరించుకోరని కూడా ఆయన అన్నారు.

ఉక్కు పరిశ్రమపై బ్రిటిష్ యాజమాన్యం

లండన్, ఏప్రిల్ 9—పార్లమెంటు ప్రస్తుత సమావేశంలో ఉక్కుపరిశ్రమపైన [illegible] ప్రభుత్వ యాజమాన్యాన్ని తొలగించడానికి వీలుగా ఒక బిల్లును ప్రభుత్వం ప్రతిపాదించగలదని బ్రిటిష్ ప్రధాని మిస్టర్ చర్చిల్ నేడు ప్రకటించారు.

అమ్మకమునకు

547051 పౌనుల రష్యన్ న్యూస్‌ప్రింట్ షీట్లు (కొనుగోలుదార్ల స్వంత పూచీమీద) అమ్మకానికి సిద్ధంగావున్నవి.

వివరాలకు [illegible]

ఎక్స్‌ప్రెస్ న్యూస్‌పేపర్స్ లిమిటెడ్, [illegible] రోడ్డు, మౌంట్‌రోడ్డు, మద్రాసు-2 కి వ్రాయండి

ఇంద్రియ
బలము కావలయునన్న
మా
పంచబాణ
రసాయనమును
సేవింపుము
40 మాత్రలు రు. 10-0-0 మాత్రం.
వి. పి. ఖర్చులేరు క్యాటలాగు ఉచితం.
ఆయుర్వేదాచార్య
శిష్ట్లా సుబ్రహ్మణ్యశాస్త్రి
ఆంధ్రరత్న ఆయుర్వేద నిలయం
బ్రాడీపేట, గుంటూరు.

శేషుబాబు

నేను తెలియక పొరపాట్లు చేసిన ఈ చిన్న అపరాధానికి ఇంత ఘోర శిక్ష విధించటం న్యాయమేనా? నా తప్పు నేను తెలుసుకున్నాను. పశ్చాత్తాప పడుతున్నాను. ఈ పక్కసారి ఈ తప్పు క్షమించి నా ప్రార్థన వినిరండి. అంత ప్రేమగా చూచేవారు ఆ ప్రేమంతా మరచి ఎల్లా వెళ్లిపోయారు? ఈ 10 సం॥ల నుంచి ఏన్నో తప్పులు క్షమించారు. ఈతప్పు కూడా ఈసారికి క్షమించి రండి. ఇదంతా నటన అని అపోహపడకండి. ఇది నాహృదయపూర్వకంగా వేడుకొనే వేడికోలు! మీరు స్వయంగా వచ్చి చూస్తే నా పరిస్థితి ఎంతగా మారిపోయిందో అర్థమవుతుంది మీరు వెళ్లతున్నానని వ్రాసిన లెటరు చూచిన క్షణంనుంచి ఆహారం మానివేసినాను. ఇల్లా యింకొక వారం గడిస్తే మీరు అనుకొన్న శిక్ష పూర్తి అవుతుంది నాకు. మీరు నాకళ్ల బడేవరకు ఆహారం ఏమీ ముట్టను. ఇది నా తుది నిశ్చయం. మిమ్ములను చూస్తూ మీ సమక్షములో ప్రాణాలు వదలవలెనని ఉన్నది. మీ లక్ష్మి కడసారి కోరిక తీర్చరా? నా ఆఖరి ప్రార్థన విని మీ పిల్లల ముఖమైనా చూచి ఎక్కడవున్నా వెంటనే రండి. ఇదేనా అంత్య కోరిక. మీకోసం పరితపిస్తూ వంటరిగా వున్నాను.

చీరాల, 6—4—52. } మీ లక్ష్మి.

భగవద్దర్శనమునకు
పరబ్రహ్మానంద పరిపూర్ణ బోధామృతము. ఆత్మజ్ఞాన యోగశాస్త్రము 1-వ భా. రు 5/- 2-వ భా. రు 5/- వంగీశకృతి దర్పణము 1, 2 భా. రు 4/- స్వరవర్ణసుధానిధి 1/8 బళ్ళ వెంకటకవి అండ్ సన్సు, కాకినాడ

పోలీస్ డిపార్టుమెంటు
(ఫైర్ సర్వీస్ బ్రాంచి)
వేలం నోటీసు
15-4-52 తేదీ ఉదయం 10-0 గంటలకు పాలకొల్ ఫైర్‌స్టేషన్‌వద్ద ఫైర్ ఇంజను యమ్ యస్ సి 8089, వి-8 ఫోర్డు 1942 మోడల్, మరియు అంబులెన్సు యమ్‌యస్‌సి 7403, చెవర్లెట్ 1942 మోడలున్నూ బహిరంగ వేలంలో అమ్మబడును. మిగతా వివరాలు, అమ్మకపు పరిస్థితులు దిగువ సంతకదారునియొద్దగాని, పాలకొల్ యమ్. యఫ్. యస్. సబ్ ఆఫీసరుగారివద్దగాని పొందవచ్చును.
సి. వెంకటేశ్వరరావు. డిస్ట్రిక్టు ఫైర్ ఆఫీసరు, ఏలూరు

యావజ్జీవ కారాగార శిక్ష కొట్టివేత

ప్రొద్దుటూరు కేసులో హైకోర్టు నిర్ణయం

మద్రాసు, ఏప్రిల్ 9 — హత్యా నేరానికి సి. కొండయ్య అనేవ్యక్తికి కడప సెషన్స్ జడ్జి విధించిన యావజ్జీవ కారాగార శిక్షను అప్పీలులో హైకోర్టు కొట్టివేసింది.

కొండయ్య 1950 ఏప్రిల్ 10వ తేదీన ప్రొద్దుటూరు తాలూకా దూపూదు గ్రామంలో సీతారామయ్య అనే అతనిని ఈటెతో పొడిచాడని, తత్కారణంగా అతడు మరణించాడని మొదట ప్రాసెక్యూషన్ వారు నేరారోపణచేశారు. గ్రామంలో పార్టీకక్షలు హత్యకు కారణమని చెప్పారు. క్రిందికోర్టు కొండయ్యకు శిక్షచెప్పి ఆయనతోపాటు నేరారోపణచేయబడిన తొమ్మిది మందిని విడుదల చేసింది.

ఈ తీర్పుపై అప్పీలు చేయబడింది. సెషన్స్ జడ్జి సాక్షులు చెప్పినదానిలో చాలాభాగం నమ్మలేదని, ఆయన నిర్ణయాలుబట్టి హత్యానేరానికి ఒక్క కొండయ్యనే శిక్షించవలసిన అవసరం లేదని అప్పీలుదారు తరఫున వాదించబడింది.

హైకోర్టు న్యాయమూర్తులు శ్రీ డి. గోవిందమీనన్, మిస్టర్ ఇ. ఇ. మ్యాక్ అప్పీలుపై తీర్పు చెబుతూ, సెషన్స్ జడ్జి నిర్ణయాలబట్టే కొండయ్యను శిక్షించవీలు లేదన్నారు. కొండయ్యకు విధించిన శిక్షను కొట్టివేశారు కూడా.

న్యూయార్క్, ఏప్రిల్ 8 — మిత్రరాజ్యసమితి కాశ్మీర్ ప్రతినిధి డాక్టర్ గ్రాహం కాశ్మీర్‌పై సిద్ధపరచిన మూడవ నివేదికను కుదియాక మిస్తున్నాడని తెలుస్తున్నది.

నేడు ఆయన మిత్రరాజ్యసమితి భారత ప్రతినిధివర్గనాయకుడు శ్రీ రాజేశ్వర్ దయాళ్ పాకిస్థాన్ ప్రతినిధివర్గనాయకుడు [illegible]తో విడివిడిగా చర్చలు జరిపారు.

నివేదిక ఎప్పుడు [illegible] చర్చలు జరిపేదీ తెలీదు.

"భావ ప్రకటన స్వాతంత్ర్యం మన జన్మహక్కు; రాజ్యాంగం దాన్ని పూర్తిగా భద్రపరచగలవరకు విశ్రమించము."

ఆంధ్రప్రభ
సంపా: నార్ల వెంకటేశ్వర రావు
1952 ఏప్రిల్ 11, శుక్రవారం

కొత్త మంత్రివర్గం

ప్రత్యేక పరిస్థితులమధ్య రాజాజీ మంత్రివర్గం ఏర్పడింది.

ఏ ఒక్క పార్టీకి మంత్రివర్గ నిర్మాణానికి తగినంత మెజారిటీ లేకపోవడం, కాంగ్రెసేతరులలో అధిక సంఖ్యాకులు శ్రీ ప్రకాశం పంతులుగారు నాయకుడుగా ఒక సంకీర్ణ పక్షాన్ని స్థాపించినా, దానికి నయితం మంత్రివర్గ నిర్మాణానికి తగిన పూర్తి బలం సిద్ధించకపోవడం, కాంగ్రెస్ లెజిస్లేచర్ పార్టీవారు తమ పార్టీ సభ్యుడు కాని రాజాజీని నాయకత్వం స్వీకరించవలసిందని ఏకగ్రీవంగా ఆహ్వానించడం, కౌన్సిల్‌కు రాజాజీ నామినేషన్, ఆ నామినేషన్‌పై డెమోక్రాటిక్ ఫ్రంట్ ఆక్షేపణలు, కాంగ్రెస్ లెజిస్లేచర్ పార్టీ నాయకత్వ స్వీకరణకు రాజాజీ సమ్మతి, మంత్రివర్గ నిర్మాణానికి ఆయనకు గవర్నర్ ఆహ్వానం, గవర్నర్ చర్యపై ఖండన మండనలు, కృషికర్ లోక్ పార్టీ, టి. యన్. టి., కామన్‌వీల్ పార్టీలతో రాజాజీ రాయబారాలు, కృషికర్ లోక్ పార్టీవారు మిశ్రమ మంత్రివర్గంలో తప్ప తాము చేరబోమని చెప్పి, "అనురూప సహకార" వాగ్దానం చెయ్యడం, కామన్‌వీల్ పార్టీవారు "గౌరవ భాజన సహకారం" ప్రాతిపదికపై మంత్రివర్గంలో చేరడానికి సమ్మతించడం, టి. యన్. టి. వారు ఇంకను ఒక నిర్ణయానికి రాలేకపోవడం—ఇవన్నీ కూడా పదిహేనుగురు సభ్యులతో నేడు పదవీ స్వీకారం చేసిన రాజాజీ మంత్రివర్గం ఏర్పాటు సందర్భంలో ప్రత్యేక పరిస్థితులే.

ఒకటి, రెండు కాక, ఇన్ని ప్రత్యేక పరిస్థితులలో పదవికి వచ్చిన మంత్రివర్గం పురోగమన పథం సుగమమైంది కాగలదని భావించడం సాహసమే కావచ్చు.

అయితే, రాజాజీ రాజనీతిజ్ఞుడు; వ్యవహార దక్షుడు; మార్గం సుగమంగా నున్నప్పటికంటె అది కంటకావృతమైనప్పుడు అధిక బుద్ధికుశలతను ప్రదర్శించగల చతురుడు. ఇందువల్ల తాను ఎదుర్కొనవలసిన ప్రత్యేక పరిస్థితుల కారణంగానే ఆయన ఎక్కువగా రాణించవచ్చునేమో!

ఏమైనా, ఆయన నేడు స్వీకరించిన బాధ్యత సామాన్యమైంది కాదనడం నిర్వివాదం. ఈనాటి ప్రజలు వెనకటి ప్రజలు కారు. ఇప్పటి వారిలో జాగృతి అధికం; రాజకీయ పరిజ్ఞానం అధికం; విమర్శనాదృష్టి అధికం. ఉద్దేశాలనుబట్టి గాక, ఉపన్యాసాలనుబట్టి కాక, కృషినిబట్టి, దాని ఫలితాలనుబట్టి ప్రభుత్వ సభ్యులను గురించి అభిప్రాయాలను ఏర్పరచుకోవడాన్ని వారు అలవరుచుకున్నారు.

ప్రజలలో ఇటీవల స్వల్ప కాలంలో ఇంత పెద్ద మార్పు రావడానికి దేశ కాల పరిస్థితుల ప్రాబల్యమే ప్రధానంగా కారణం. ద్వితీయ ప్రపంచ మహా సంగ్రామంలో ఎవరు ఓడినారో, ఎవరు గెలిచినారో కాని, దేశ దేశాలలో సామాన్య కుటుంబీకుడు మాత్రం నిస్సందేహంగా ఓడిపోయాడు. అనలే అంతంత మాత్రపు అతడి బ్రతుకు పూర్తిగా భారమైపోయింది. "అయితే, ఇది సీ బర్మా!" అని చెబితే, అతడి తండ్రి, తాతలు "నిజమే!" అని నిట్టూర్చి ఊరుకునేవారు గాని, అతడు మాత్రం "నా స్థితికి సంఘానికీ, సంఘానికి నాయకత్వం వహిస్తున్న ప్రభుత్వానికీ బాధ్యత లేదా?" అని ప్రశ్నిస్తున్నాడు.

ఈ ప్రశ్నను పెడచెవిని పెట్టడానికి వీలులేదు కాబట్టే, ఎవరి తాహతునుబట్టి వాడు సొంతానికి లాభాలను గడించి, సొంత ఆస్తిని సంపాదించుకోవడం తిరుగులేని పౌరస్వత్వం కావాలని వాదించే రాజ్యాలలో నయితం ప్రజాసామాన్యానికి నిరుద్యోగం నుంచి, క్షుధార్తినుంచి, అవిద్య నుంచి విముక్తిని సాధించడం ప్రభుత్వం కనీస ధర్మాలుగా గుర్తించక తప్పడం లేదు.

ఈ యుగధర్మమే ఈ విధంగా సామాన్య పౌరుని సమర్థిస్తున్నందున ఆ ధర్మానికి అనుగుణంగా పరిపాలన కొనసాగించగల మేరకే ఈనాడు ఏ మంత్రివర్గానికైనా విజయం; ఆ మేరకే దాని మనుగడకు సార్థక్యం. ఈ సూత్రమే రాజాజీ నాయకత్వం కింద నేడు కొత్తగా నెలకొన్న మంత్రివర్గానికి నయితం వర్తిస్తుంది.

రాజాజీ వివరణ

(1 వ పేజీ తరువాయి)

రాజ్యాశ్రితం అయివున్నట్టయితే ఎంతో బాగుండేదనిపిస్తున్నది. అది సులభమైన పని గా వుండేది. దానిని సమర్థతతో నిర్వహించేవాడిని కూడాను. ప్రభుత్వ విధానాలను గురించి సూచించగలిగినంతటి స్థిమితం ప్రస్తుతంలేదు. మనస్సు చాలా చికాకుగా వున్నది. దక్షతకలిగిన పరిపాలనను సాగించి ప్రజలకు సంతృప్తికలిగించడంలో కృతకృత్యుడనైతే అదే నాకు పరమానందం"

ఈ మాటలు చెప్పి విలేకరులను ప్రశ్నలు అడగమన్నారు.

శాసనసభలో కాంగ్రెసుపార్టీ సభ్యుల బలాన్ని గురించి అడిగిన ప్రశ్నకు ఇలా సమాధానం చెప్పారు:—

"దానిని గురించి నాకు తెలియదు. ఆ విషయం యింకా చూడవలసి వున్నది. పార్టీ బలాన్నిగురించి యిప్పుడే ఆందోళన చెందవలసిన అవసరంలేదు. ప్రస్తుతం నన్ను నన్ను ముఖ్యమంత్రిగానే గుర్తించండి కాని పార్టీ నాయకుడునే విషయం విస్మరించండి. నేను వున్నందున పార్టీబలం పెరుగుతుందని కాంగ్రెసుపార్టీ సభ్యులు తలంచి వుండవచ్చు. నా సవికంగా వారు నన్ను చిక్కు[illegible] పడ చేశారు."

మరొక ప్రశ్నకు సమాధానం [illegible] కొత్త అసెంబ్లీ సమావేశం ఎప్పుడు జరిగేది అప్పుడే సూచించడానికి అవకాశం లేదన్నారు.

శాసనసభలలోని ఇతర పార్టీలతో పొత్తును గురించి పత్రికావిలేకరులు అడిగిన మరికొన్ని ప్రశ్నలను రాజాజీ త్రోసిపుచ్చారు.

తదనంతరం డిప్యూటీమంత్రుల నియామకం గురించి ప్రశ్నించగా మంత్రివర్గంలో అందరి నియామకం పూర్తిఅయిందనీ, ఇక ఎవ్వరూ నియమించబడరని తాను అనుకుంటున్నాననీ అన్నారు.

రేషన్ సమస్య

బియ్యం రేషన్ హెచ్చింపుకు అవకాశం కలదా అని మరొక విలేకరి ప్రశ్నించగా వర్షంకోసం ప్రార్థించవలసిందేనని రాజాజీ అన్నారు. ఈ సందర్భంలోనే కంట్రోల్స్ అవసరమని ఆయన సూచించారు. బడ్జెట్‌ను ఎప్పుడు ప్రతిపాదిస్తారని ప్రశ్నించగా, తాత్కాలిక మంత్రివర్గం ఆమోదం పొందిన బడ్జెటు జులైవరకు వస్తుందికదా అన్నారు.

హైద్రాబాద్‌లో ఏ. ఐ. సి. సి. సభ

ఆగస్టులో

హైదరాబాద్ ఏప్రిల్ 9—అఖిలిండియా కాంగ్రెస్ కమిటీ మరుసటి సమావేశం ఆగస్టులో హైదరాబాద్‌లో జరుగనున్నదని స్టేట్ కాంగ్రెస్ కార్యాలయంలో విచారించగా తెలియవచ్చింది. సభ తేదీలు తర్వాత ప్రకటించబడుతవి.

డిటెన్యూ అన్నపూర్ణమ్మ

విడుదలకు హైకోర్టు ఉత్తరువు

హైదరాబాద్, ఏప్రిల్ 10—వరంగల్లు జెయిలులో డిటెన్యూగా వుంటున్న శ్రీమతి అన్నపూర్ణను వెంటనే విడుదల చేయవలెనని హైదరాబాద్ హైకోర్టు డివిజన్‌బెంచి నేడు ఉత్తరువు చేసింది.

డిటెన్షన్‌కు తెల్పబడినకారణాలు అస్పష్టంగాను, తక్కువగాను వున్నవని న్యాయమూర్తులు తమ తీర్పులో పేర్కొన్నారు.

డిటెన్షన్ ఉత్తర్వు ఉపసంహరణ

మద్రాసు ఏప్రిల్ 10 — మద్రాసు నగరవాస్తవ్యుడు శ్రీ వి. శ్రీనివాసరావుపై డిటెన్షన్ ఉత్తర్వును మద్రాస్ ప్రభుత్వం ఉపసంహరించుకున్నది.

కొత్త మంత్రులు
—జీవిత విశేషాలు

మద్రాసు నూతన మంత్రివర్గంలోని 15 మంది సభ్యులలోను ఎనమండుగురు లాయర్లు, ఇద్దరు డాక్టర్లు, ముగురు భూస్వాములు కలరు. వయస్సులో అందరికంటె పెద్ద ముఖ్యమంత్రి శ్రీ సి. రాజగోపాలాచారి. చిన్న శ్రీ డి. సంజీవయ్య.

ఈ మంత్రివర్గంలో శ్రీ రాజగోపాలాచారి శ్రీ షెట్టి తప్ప తక్కినవారందరూ మంత్రులు కావడానికి ఇదే తొలిసారి. కుమారస్వామి రాజా మంత్రివర్గంలోను, అజమాయిషీ ప్రభుత్వంలోను కూడ శ్రీ షెట్టి సభ్యుడుగా వుండి వున్నారు.

శ్రీ సి. రాజగోపాలాచారి

శ్రీ రాజగోపాలాచారి వయస్సు 73 సంవత్సరాలు. స్వగ్రామం, సేలం జిల్లాలోని హోసూరు దగ్గర ఒక కుగ్రామం. బెంగుళూరు సెంట్రల్ కాలేజీ, ప్రెసిడెన్సీ కాలేజీ, లాకాలేజీలలో ఆయన వరుసగా విద్యాభ్యాసం చేశారు. 1900 సంవత్సరంలో లాయరుగా చేరారు. సేలం మ్యునిసిపల్ చైర్మన్‌గా కొంతకాలం వున్నారు. 1919 లో సత్యాగ్రహోద్యమంలో ప్రవేశించారు. 1920లో గాంధీజీ జైల్లోవుండగా "యంగ్ ఇండియా" పత్రికకు ఎడిటర్‌గా వుండి నడిపారు.

1921-22 లో కాంగ్రెస్ కార్యదర్శిగా పనిచేశారు. 1922 మొదలు తర్వాత ఇరవైయేళ్ళ వరకు కాంగ్రెస్ వర్కింగ్‌కమిటీ సభ్యులుగా వున్నారు. అఖిలభారత స్పిన్నర్స్ అసోసియేషన్ సభ్యులుగాను, దక్షిణభారత హిందీప్రచారసభ ఉపాధ్యక్షులుగాను వున్నారు.

1937 లో ఇండియా చరిత్రలో మొదటిసారిగా కాంగ్రెస్ పదవులను స్వీకరించినప్పుడు మద్రాసు ప్రధానిగా శ్రీ రాజగోపాలాచారి పని చేశారు. మద్యనిషేధం. అమ్మకం పన్ను తొలిసారిగా ప్రవేశపెట్టింది రాజాజీయే. 1939లో రెండవ ప్రపంచయుద్ధ విధానానికి నిరసనగా కాంగ్రెస్ పదవులను త్యజించింది. 1940 లో రాజాజీ అరెస్టు చేయబడి ఒక యేడాది ఖైదు విధించబడ్డారు 1946 47లో గవర్నర్ జనరల్ కౌన్సిల్‌లో క్రమంగా పరిశ్రమలు, విద్యా, ఆర్థిక సభ్యుడుగా పనిచేశారు. తర్వాత వరుసగా ఆయన పశ్చిమ బెంగాల్ గవర్నర్‌గా, ఇండియా గవర్నర్ జనరల్‌గా, కేంద్ర మంత్రివర్గంలో హోం శాఖా మంత్రిగా పనిచేసి విశ్రాంతి తీసుకుని మద్రాసుకు వచ్చేశారు.

శ్రీ రాజగోపాలాచారి చాల గ్రంథాలను రచించారు.

అనారోగ్య కారణాలవల్ల 1951 ఆఖరులో విశ్రాంతిపుచ్చుకొన్న రాజాజీ, 1952 ప్రారంభంలోనే తిరిగి మద్రాసు ముఖ్యమంత్రి బాధ్యత తను స్వీకరించవలసివచ్చింది. మద్రాసు కాంగ్రెస్ లెజిస్లేచర్ పార్టీ ఈయనను నాయకుడుగా ఏకగ్రీవంగా ఎన్నుకొన్నారు.

శ్రీ ఏ. బి. షెట్టి

ఈయనవయస్సు 62 సంవత్సరాలు దక్షిణ కనరా జిల్లానుంచి కాంగ్రెస్ టిక్కెట్టుపై అసెంబ్లీకి ఎన్నుకోబడ్డారు. 1937 లో ఈయన కాంగ్రెస్‌లో చేరారు. అంతకుముందు నేషనలిస్టు ఎమ్. ఎల్. ఏ. గా వుండేవారు 1926 నుంచి 1936 వరకు లెజిస్లేటివ్ కౌన్సిల్ సభ్యుడుగా వున్నారు. 1937 రాజాజీ మంత్రివర్గంలో పార్లమెంటరీ కార్యదర్శిగా పనిచేశారు. 1940 లో వ్యక్తి సత్యాగ్రహంచేసి 9 మాసాలు శిక్ష అనుభవించారు కుమారస్వామి రాజా మంత్రివర్గంలో వ్యవసాయశాఖా మంత్రిగా వున్నారు.

ఈయన దక్షిణకనరా జిల్లాలో బంటు తెగవారినాయకులు ఆ జిల్లాబోర్డు అధ్యక్షులుగా చాలకాలం పనిచేశారు. బంటు తెగ విద్యార్థుల కోసం శ్రీ రామకృష్ణ విద్యార్థి భవనాలను ఏర్పాటు చేశారు అలియసంతన న్యాయంలో సంస్కరణలను ప్రవేశపెట్టడానికి ముఖ్యకారకుడు ఈయనే. "నవయుగ" అనే కన్నడ వారపత్రికను స్థాపించి, చాలకాలం తానే సంపాదకునిగా వున్నారు

శ్రీ సి. సుబ్రహ్మణ్యం

ఈయన అడ్వొకేటు. కోయంబత్తూరు నియోజకవర్గంనుంచి అసెంబ్లీకి ఎన్నికైనారు ఇదివరలో పార్లమెంటు సభ్యులు. 1930 నుంచీ కాంగ్రెస్ సభ్యులుగా వుంటున్నారు. 1940, 42 ఉద్యమాలలో పాల్గొన్నారు నాలుగుసార్లు జైలు శిక్ష అనుభవించారు తమిళనాడు ప్రదేశ్, అఖిలభారత కాంగ్రెస్ సంఘాల సభ్యులు కొంతకాలంపాటు కోయంబత్తూరుజిల్లా కాంగ్రెస్ అధ్యక్షులు

శ్రీ కె. వెంకటస్వామినాయుడు

ఈయన ఇదివరలో మద్రాసు మేయరుగా లెజిస్లేటివ్ కౌన్సిల్ ఉపాధ్యక్షులుగా పని చేశారు. మద్రాసు కార్పొరేషన్‌లో కాంగ్రెస్ పార్టీకి నాయకులుగా చాలయేళ్లపాటు వున్నారు. మద్రాసు నగరంలోని సహకార గృహనిర్మాణ సంస్థ, పచ్చయప్పా ట్రస్టుబోర్డు నగరాభివృద్ధి ట్రస్టు మొదలైన సంస్థలతో ఈయనకు సంబంధంవుంది. వయస్సు 56 సంవత్సరాలు 1924 లో మద్రాసు హైకోర్టు అడ్వొకేట్‌గా చేరారు. మద్రాసు యూనివర్సిటీ సెనేట్ సభ్యులుగా కొంతకాలం వున్నారు 1937 లో కాంగ్రెస్ టిక్కెట్టుమీద లెజిస్లేటివ్ కౌన్సిల్‌కు ఎన్నుకోబడ్డారు దానికి ఉపాధ్యక్షులుగా పనిచేశారు లోగడ ఎన్నికలలో మద్రాసునగరం [illegible] అసెంబ్లీ ద్విసభ్య నియోజకవర్గంనుంచి జనరల్‌స్థానానికి ఎన్నుకోబడ్డారు

డాక్టర్ ఎమ్. వి. కృష్ణారావు

ఈయన ఎం. బి. బి. ఎస్. డాక్టరు, [illegible] పట్టణంలో ప్రాక్టీసు చేస్తున్నారు. వీరి జన్మస్థానం [illegible]. ఆంధ్రవిశ్వవిద్యాలయసెనేట్‌లో చిరకాలంనుంచి ప్రముఖ సభ్యులుగా వుంటున్నారు. అఖిలభారత మెడికల్ కౌన్సిల్ ఆంధ్రశాఖకు అధ్యక్షులు. ఈ హోదాలో ఆయన ఆందోళనచేసి ఆంధ్ర విశ్వవిద్యాలయ మెడికల్ డిగ్రీలను గుర్తింపజేశారు. ఉత్తర మద్రాసు పట్టభద్రుల నియోజకవర్గంనుంచి మద్రాసు కౌన్సిల్‌కు ఎన్నుకోబడ్డారు. వయస్సు 45 సంవత్సరాలు.

శ్రీ ఎన్. రంగారెడ్డి

అడ్వొకేటు. 1927 నుంచి 1930 వరకు కడప జిల్లాబోర్డు ప్రెసిడెంటుగా పనిచేశారు. 1940 లో వ్యక్తి సత్యాగ్రహంలో పాల్గొని ఆరుమాసాలు జైలుశిక్ష అనుభవించారు. చాల ప్రభుత్వ సంఘాలలో సభ్యులుగా పనిచేశారు.

ఈయన 1896 లో కడపజిల్లాలోని చిన్న సెట్టిపల్లి గ్రామంలో జన్మించారు. 1918 లో బందరు నోబుల్ కాలేజీలో బి. ఏ. అయినారు. కొంతకాలం లెజిస్లేటివ్ అసెంబ్లీ, కౌన్సిల్ సభ్యులుగా వున్నారు. ఇప్పుడు అసెంబ్లీ సభ్యులచేత కౌన్సిల్‌కు ఎన్నుకోబడ్డారు.

శ్రీ ఎన్. శంకర రెడ్డి

వయస్సు 52 ఏండ్లు. కర్నూలు తాలూకాలోని కొండాపురం స్వగ్రామం. పచ్చయప్పాస్ కళాశాలలో బి. ఏ. చదువుతూ, గాంధీజీ ఆదేశాన్ని అనుసరించి చదువుకు స్వస్తి చెప్పారు. శ్రీ రాజగోపాలాచారి స్థాపించిన స్వదేశీ విద్యాలయంలో కొన్ని నెలలపాటు వున్నారు. కర్నూలు జిల్లాలో ఖాదీ ఉత్పత్తి కార్యక్రమంలో శ్రద్ధవహిస్తున్నారు.

1928లో జిల్లా విద్యాసంఘం అధ్యక్షులుగా వున్నారు. కర్నూలు జిల్లాబోర్డు అధ్యక్షులుగా పనిచేశారు. కర్నూలు ద్విసభ్య నియోజకవర్గంనుంచి అసెంబ్లీకి ఎన్నుకోబడ్డారు.

సత్యాగ్రహోద్యమాలలో చాలసార్లు జెయిలు శిక్షలను అనుభవించారు ప్రకాశం మంత్రివర్గంలో పార్లమెంటరీ సెక్రెటరీగా పనిచేశారు.

శ్రీ ఎస్. బి. పి. పట్టాభి రామారావు

ఈయన కపిలేశ్వరపురం జమీందారుగారి పెద్ద కుమారులు. 1938 నుంచి ఆంధ్ర విశ్వవిద్యాలయ సెనేట్ సభ్యులుగా వుంటున్నారు మద్రాసు ప్రొవిన్షియల్ కో-ఆపరేటివ్ బ్యాంకి కార్యవర్గంలో సభ్యులు. వయస్సు 40 ఏండ్లు తూర్పు-గోదావరిజిల్లా, పామరు నియోజకవర్గంనుంచి అసెంబ్లీకి ఎన్నుకోబడ్డారు.

శ్రీ డి. సంజీవయ్య

ఈయన మంత్రివర్గంలో హరిజన సభ్యులు కర్నూలు తాలూకాలోని పెదపాడు వీరి స్వగ్రామం. రెండు సంవత్సరాలపాటు ప్రభుత్వోద్యోగంచేసి, తర్వాత "లా" చదివారు. 1950 లో కాంగ్రెసులోచేరి, అప్పుడు వచ్చిన ఉపయెన్నికలలో కాంగ్రెస్ అభ్యర్థిగా అసెంబ్లీ సభ్యులచే పార్లమెంటుకు ఎన్నుకోబడ్డారు. లోగడ ఎన్నికలలో కర్నూలు ద్విసభ్య నియోజకవర్గంనుంచి అసెంబ్లీకి ఎన్నుకోబడ్డారు. వయస్సు 31 సంవత్సరాలు

శ్రీ వి. సి. పళనిసామి గౌండర్

ప్రముఖ మిరాసీదారు పాత అసెంబ్లీలో కూడా సభ్యులు. చిరకాలంగా కాంగ్రెస్‌లో వున్నారు. కోయంబత్తూరు జిల్లా కాంగ్రెస్ అధ్యక్షులు. వయస్సు 64 సంవత్సరాలు

డాక్టర్ యు. వి. కృష్ణరావు

మద్రాసు నగరంలో సుప్రసిద్ధుడైన డాక్టరు. 1930 నుంచి 48 వరకు మద్రాసు కార్పొరేషన్ సభ్యులు. 1948 లో మద్రాసు మేయరుగా వున్నారు. ఇండియన్ మెడికల్ అసోసియేషన్ దక్షిణాదిశాఖకు ఇప్పుడు అధ్యక్షులుగా వున్నారు మద్రాసు వ్యాయామక్రీడల సంఘాలతో ఎక్కువ సంబంధం గలవారు. వయస్సు 52 సంవత్సరాలు మద్రాసు నగరం హార్బర్ నియోజకవర్గం నుంచి అసెంబ్లీకి ఎన్నిక అయినారు.

డాక్టర్ ఆర్. నాగన్నగౌడ

వయస్సు 57 సంవత్సరాలు. ఇలినాయిస్ (అమెరికా) విశ్వవిద్యాలయంలో విద్యాభ్యాసం చేశారు. లోవా స్టేట్ వ్యవసాయ కళాశాలలో చదివారు. 1927 లో మద్రాసు కౌన్సిల్‌కు నామినేట్ చెయ్యబడి, 1928 లో సైమన్ కమిషన్‌కు వ్యతిరేకంగా ఆందోళన చేశారు.

బళ్ళారి జిల్లాబోర్డు అధ్యక్షులుగా పనిచేశారు. రాష్ట్రీ చెరకు ఉత్పత్తిదారుల సంఘానికి ఇప్పుడు ఉపాధ్యక్షులు. కేంద్ర చెరకు సంఘ సభ్యులు.

1941-42 లో కర్నాటక రాష్ట్రీకాంగ్రెస్ అధ్యక్షులుగా పనిచేశారు. 1942 ఉద్యమంలో కటస్థంగా వున్నారు. హాస్పేటనుంచి అసెంబ్లీకి ఎన్నుకోబడ్డారు.

శ్రీ ఎమ్. ఏ. మాణిక్యవేలు నాయికర్

వయస్సు 54. ఉత్తరార్కాటు జిల్లాకు చెందినవారు 1926 లో స్వరాజ్యపార్టీ రాజకీయాలలో ప్రముఖపాత్ర వహించారు. ఆ పార్టీ తరఫున మద్రాస్ కౌన్సిల్‌కు ఎన్నుకోబడ్డారు. తర్వాత జాతీయ రాజకీయాలనుంచి వైదొలగి, వెనుకబడిన జాతుల ఉద్ధరణ కార్యక్రమాన్ని చేపట్టారు. లోగడ ఎన్నికలలో కామన్‌వీల్‌పార్టీ టిక్కెట్టుపై అసెంబ్లీకి ఎన్నిక అయినారు.

శ్రీ కె. పి. కుట్టి కృష్ణనాయర్

ఈయన అడ్వొకేటు జననం 1901 లో, 1920 లో పట్టాంబిలోను, తర్వాత కోజికోడ్‌లోను ప్రాక్టీసు పెట్టారు. 1942 ఉద్యమంలో పాల్గొని ఏడు మాసాలపాటు డిటెన్యూగా చెయ్యబడ్డారు. కార్మిక, రైతు రంగాలలో ప్రత్యేక కృషి చేశారు. 1947 నుంచి కోజికోడ్ పురపాలక సంఘాధ్యక్షులుగా వుంటున్నారు. జాతీయ ట్రేడ్ యూనియన్ రాష్ట్రీశాఖ కార్యవర్గ సభ్యులు వయస్సు 51.

రాజా శ్రీ షణ్ముగ రాజేశ్వర సేతుపతి

ఈయన రామనాథపురం రాజా. మంచి స్పోర్ట్సుమన్. రామనాథపురం జిల్లా బోర్డు అధ్యక్షులు. పాత అసెంబ్లీలో భూస్వాముల ప్రతినిధి. సాహిత్య, సంగీత కళాపోషకులు. రామనాథపురంనుంచి అసెంబ్లీకి ఎన్నుకోబడ్డారు వయస్సు 43 సంవత్సరాలు

ప్రమాణస్వీకారం

(1 వ పేజీ తరువాయి)

8. డాక్టర్ యు. కృష్ణారావు (ఎమ్. ఎల్. ఏ.) — పరిశ్రమలు, మోటారు రవాణా శాఖలు.
9. డాక్టర్ ఆర్. నాగన్నగౌడ (ఎమ్. ఎల్. ఏ.)-వ్యవసాయం, పశువైద్యం అటవీ శాఖలు
10. శ్రీ ఎన్. శంకరరెడ్డి (ఎమ్. ఎల్. ఏ.) — స్థానిక స్వపరిపాలన.
11. శ్రీ యమ్. ఏ. మాణిక్యవేలు నాయికర్ (ఎమ్. ఎల్. ఏ.) —రెవిన్యూ శాఖ.
12. శ్రీ కె. పి. కుట్టికృష్ణనాయర్ (ఎమ్. ఎల్. ఏ.)—న్యాయశాఖ. రిజిస్ట్రేషన్ కోర్టులు.
13. రాజా శ్రీ షణ్ముఖరాజేశ్వర సేతుపతి (ఎమ్. ఎల్. ఏ.) —అద్దెల కంట్రోల్ శాఖ.
14. శ్రీ ఎస్. బి. పి. పట్టాభిరామారావు (ఎమ్. ఎల్. ఏ.)—గ్రామ సముద్ధరణ. కమ్మర్షియల్ పన్నులు, షెడ్యూల్ ప్రాంతాలు.
15. శ్రీ డి. సంజీవయ్య (ఎమ్. ఎల్. ఏ.) — సహకార, గృహనిర్మాణ శాఖలు.

"శ్రీ పి. ఎస్. కుమారస్వామిరాజా, తాత్కాలిక మంత్రివర్గంలోని ఆయన సహచర మంత్రుల రాజీనామాలను ఏప్రిల్ పదవతేదీ మధ్యాహ్నంనుంచిగవర్నర్ ఆమోదిస్తున్నారు కొత్త మంత్రివర్గం ఏప్రిల్ పదవతేదీ గురువారం ఉదయం పదకొండు గంటల పదిహేను నిమిషాలకు ఫోర్టు సెంట్‌జార్జి కోటలోని, మంత్రివర్గం సెక్రెటేరియట్ గదిలో అధికార ప్రమాణాన్ని స్వీకరిస్తుంది"

మొత్తం పదిహేనుమంది మంత్రులలోను ముగురు ఎమ్. ఎల్. సి. లు. మిగిలినవారు ఎమ్.ఎల్. ఏ. లు వున్నారు. పాత మంత్రివర్గంలోని సభ్యులు శ్రీ ఎ బి. షెట్టిగారు మాత్రమే కొత్త మంత్రివర్గంలో వున్నారు.

ముగ్గురు ఎమ్. ఎల్. సీలలోను ఒకరు (శ్రీ సి. రాజగోపాలాచారి) నామినేటెడ్ సభ్యులు; మరొకరు (శ్రీ ఎన్. రంగారెడ్డి) అసెంబ్లీ సభ్యులచేత ఎన్నుకొనబడినవారు; మూడవవారు (డాక్టర్ ఎమ్ వి కృష్ణారావు) ఉత్తర మద్రాసు పట్టభద్రుల నియోజకవర్గం నుంచి ఎన్నికైనారు

ఒకే నియోజకవర్గంనుంచి ఎన్నికైన ఇద్దరు సభ్యులు కూడా ఇందులోవున్నారు. కర్నూలు ద్విసభ్య నియోజకవర్గంనుంచి శ్రీ ఎన్. శంకరరెడ్డి, శ్రీ డి సంజీవయ్యగార్లు ఎన్నికైనసంగతి పాఠకులకు విదితమే

సాయంకాలం ఏడుగంటలకు రాజభవన్‌కు వచ్చిన రాజాజీ, [illegible] నిమిషాలు [illegible]. [illegible] పేచియున్న [illegible] "గవర్నరును [illegible] అన్నారు.

రాజాజీని సాగనంపడానికి వచ్చిన గవర్నరు శ్రీ ప్రకాశ, నవ్వుతూ "ఇదివరకు వాగ్దానంచేసిన గడువుకంటె-ఎనిమిది గంటల 29 నిముషాలు — ఒకనిముషం ముందుగానే పేర్ల జాబితాను మీరు చూడగలరు" అన్నారు. ఆ తరువాత గవర్నరు కార్యదర్శి శ్రీ హెచ్. సాంబమూర్తిగారు, జాబితాతోపాటు ఒక ప్రకటననుకూడా పత్రికవారికి యిచ్చారు.

ఆతరువాత రాజాజీని కలుసుకొనడానికి పత్రికా విలేకరులు ప్రయత్నించగా "నేను అధికారాన్ని స్వీకరించేవరకు చెప్పేది ఏమీ లేదు" అని చీటీ వ్రాసి పంపించారు.

శ్రీ కుమారస్వామిరాజా మంత్రివర్గ సభ్యులకు బుధవారం రాత్రి రాజభవన్‌లో గవర్నర్ శ్రీప్రకాశ విందు చేశారు. శ్రీ పి. ఎస్. కుమారస్వామిరాజా, శ్రీ హెచ్. సీతారామరెడ్డి, శ్రీమతి రెడ్డి, శ్రీ సి. పెరుమాళ్ స్వామిరెడ్డి, మిస్టర్ రోషి విక్టోరియా, మిసెస్ రోషి విక్టోరియా, శ్రీ ఎ. బి. షెట్టి, శ్రీమతి షెట్టి, శ్రీ బి. పరమేశ్వరన్ ఈ విందులో పాల్గొన్నారు.

ముస్లింలీగు వైఖరి

మద్రాసు, ఏప్రిల్ 10—చెన్న రాష్ట్రి ముస్లింలీగు, కేంద్ర ముస్లింలీగు పార్లమెంటరీ బోర్డు కార్యదర్శి మిస్టర్ కె టి యం అహ్మద్ ఇబ్రహీం నేడొక ప్రకటనచేస్తూ, మద్రాసు మంత్రివర్గం నిర్మాణ సమస్యపట్ల పార్టీ వైఖరిని వివరించమని అనేకమంది లేఖలు వ్రాశారని వివరిస్తూ, ఈ విషయంలో ముస్లింలీగు ఇంకా ఎలాంటి నిర్ణయానికీ రాలేదని తెలియజేశారు దేశాభ్యుదయం, దేశ శ్రేయస్సుకు అనుగుణమైన విధానాలను అవలంబించడానికి అది త్వరలోనే నిర్ణయించుకొనగలదని కూడా స్పష్టపరచారు

టి. ఎన్. టి. ధోరణి

తమిళనాడు శ్రమజీవుల పార్టీ ప్రతినిధి శ్రీ ఎ. సుబ్రహ్మణ్యం నిన్నను రాజాజీని కలుసుకొన్నారు. తన పార్టీసభ్యులను కలుసుకుని రాజాజీ మంత్రివర్గంపట్ల తమ వైఖరినిగురించి తుదినిర్ణయం చేసుకొన్నపిమ్మట రాజాజీని తిరిగి కలుసుకొనగలనన్నారు.

లోక్ పార్టీ వివరణ

భారత కృషీకార్ లోక్‌పార్టీ కార్యదర్శి శ్రీ ప్రేమచంద్ ధాకర్ నేడు న్యూఢిల్లీలో మాట్లాడుతూ, మద్రాసులో కాంగ్రెసుపార్టీతో సహకరించడానికి నిర్ణయంజరిగినా మొత్తంమీద తమపార్టీ విధానంలో ఎలాంటి మార్పు రాలేదన్నారు. మద్రాసు పార్టీ నిర్ణయం ఆ రాష్ట్రీ శాసనసభకు మాత్రమే పరిమితం కాగలదని, అక్కడకూడా స్వతంత్ర విధానాలను అవలంబించే స్వేచ్ఛ దానికి కలదని వివరించారు.

శ్రీ ముత్తయ్యచెట్టియార్ హర్షం

"చెన్నరాష్ట్రంలో చక్కని పరిపాలన కొనసాగాలని కోరుతున్నవారందరూ రాజాజీ ఏర్పరచిన ప్రభుత్వానికి హృదయ పూర్వక సహకారాన్ని యివ్వగలరు" అని శ్రీ ఎమ్. ఏ. ముత్తయ్య చెట్టియార్ నేడొక ప్రకటన చేశారు.

రాజాజీ మంత్రివర్గం పేర్లజాబితా ప్రకటింపబడిన తరువాత శ్రీ ముత్తయ్య చెట్టియార్ ఇలా అన్నారు:—

"మన ప్రియనాయకుడు రాష్ట్రీ ప్రభుత్వ బాధ్యతను స్వీకరించి మంత్రివర్గాన్ని ఏర్పాటు చేసినందుకు నాకు చాలాసంతోషంగా వున్నది. రాజాజీ ఎన్నుకొన్నవారంతా చాలా మంచివారు. రాజాజీ నాయకత్వంకింద సుస్థిరమైన మంత్రివర్గం నెలకొనగలదనే నమ్మకం నాకు వున్నది. సుపరిపాలనను కోరుతున్నవారంతా ఈ మంత్రివర్గాన్ని బలపరచగలరు. మనను ఎదుర్కొంటున్న విషమ సమస్య లన్నింటిని పరిష్కరించడంలో కొత్త మంత్రులు జయం పొందాలని కోరుతున్నాను."

హైదరాబాద్‌నుంచి యూనియన్ పోలీసు దళాల తరలింపు

క్రమక్రమం పూర్తి చేయడం విషయమై సంస్థాన ప్రభుత్వం ఆలోచన

హైదరాబాద్, ఏప్రిల్ 9—"పోలీస్ చర్య" పిమ్మట హైదరాబాద్‌కు పంపించబడిన 20 మంది గెజెటెడ్ పోలీసు ఆఫీసర్లను త్వరలో వారివారి రాష్ట్రాలకు పంపివేయబడనున్నట్లు తెలుస్తున్నది. వీరిలో సూపరింటెండెంటులు డిప్యూటీ సూపరింటెండెంటులు కలరు.

మిగిలిన యూనియన్ సాయుధ పోలీసు దళాలను కూడా పంపించివేసే విషయమై హైదరాబాద్ ప్రభుత్వం ఆలోచిస్తున్నట్లు తెలుస్తున్నది.

సమ్మెయత్నం విరమణ

రోడ్డు ట్రాన్స్‌పోర్టు పని నిర్ణయం

[illegible] బాద్‌రోడ్డు ట్రాన్స్‌పోర్టు పనివారల [illegible] నివారణమైనది.

హైదరాబాద్ మంత్రివర్గం అత్యవసర సమావేశంజరిపి కండక్టర్‌డ్రైవర్‌మున్నగువారి జీతభత్యాలు గురించి ఈశ్వేషన్‌కమిటీ చేసిన సిఫారసులను ఆమోదించింది ఇందువల్ల ప్రభుత్వానికి అదనంగా ఆయేవ్యయం ఐదులక్షల రూపాయలు. నవంబరునుంచి హెచ్చు జీతాలు యివ్వబడుతవని తెలుస్తున్నది.

హైడ్రో ఎలక్ట్రిక్ ప్రాజెక్టులు

హైదరాబాద్, ఏప్రిల్ 8—హైదరాబాద్ ప్రభుత్వం పరిశీలనలు జరిపి అమలు పరుస్తున్న హైడ్రో ఎలక్ట్రిక్ ప్రణాళికలను ప్రభుత్వ ప్రతినిధి ఒకరు నేడు ఒక ఇంటర్వ్యూలో వివరించారు.

నిజాం సాగర్ పవర్ స్టేషన్ నిర్మాణం సాగుతున్నదని ఇది పూర్తి అయినప్పుడు 15,000 కిలోవాట్ల విద్యుచ్ఛక్తి హైదరాబాదు నగరానికి అందగలదని అన్నారు.

దేవనూర్ ప్రణాళికకు సంబంధించిన రెండు పవర్‌స్టేషన్ల శక్తి 40 000 కిలోవాట్లన్నారు.

తుంగభద్ర ప్రాజెక్టుగురించి ప్రస్తావించి కాల్వప్రక్క పవర్‌స్టేషన్‌లు నిర్మింపకొంటూపోతే మొత్తం లక్ష కిలోవాట్లకు పైగా విద్యుచ్ఛక్తి ఉత్పత్తి చేయవచ్చునన్నారు.

కృష్ణానదీ జలంతో విద్యుచ్ఛక్తి ఉత్పత్తి చేయడానికి రెండు ప్రణాళికలు ఆలోచించబడినవని, పరిశీలనలు కూడా జరిగినవని అన్నారు. తుంగభద్ర సంగమ స్థానంపైన ఒక ప్రాజెక్టుకింద దేవరంద సమీపంలో ఒక పర్వతశ్రేణివద్ద మరొకప్రాజెక్టు ఆలోచించబడినవన్నారు మొదటిప్రాజెక్టు 50,000 కిలోవాట్లు రెండవ ప్రాజెక్టు 1,40 000 కిలోవాట్ల విద్యుచ్ఛక్తి ఉత్పత్తి చేయగలవని అంచనావేయబడిందన్నారు. పరిశీలనలు ఇంకా కొనసాగించబడుతున్నట్లు వెల్లడించారు.

గోదావరిలోయ అభివృద్ధి ప్రణాళికననుసరించి 11 చోట్ల పవర్‌స్టేషన్‌లు నిర్మించే అవకాశం కలదని, అన్నారు. ఈ ప్రాజెక్టువల్ల ఉత్పత్తి అయ్యే మొత్తంవిద్యుచ్ఛక్తి 1,75 000 కిలోవాట్లన్నారు.

స్కూళ్లలో సంస్కృతబోధ

హైదరాబాద్ విద్యాశాఖామంత్రి శ్రీ ఫూల్‌చంద్‌గాంధి నేడు యిక్కడ నగర హిందీ ప్రేమమండలి ఏర్పాటుచేసిన సాంస్కృతిక మహోత్సవాలలో ఉపన్యసిస్తూ అన్ని స్కూళ్లలోను సంస్కృతం విధిగా బోధించవలెనని సూచించారు.

అన్ని భారతీయ భాషలకు మూలం సంస్కృతమని, భారత భాషలను అభ్యసించే ముందు సంస్కృతం కొద్దిగానైనా పఠించడం అవసరమని అన్నారు.

మిత్రరాజ్యసమితికి మాస్కో ఆర్థికసభ సూచన

అంతర్జాతీయ వాణిజ్యాభివృద్ధికి వివిధ ప్రభుత్వాల ప్రతినిధుల సభను ఏర్పాటు చేయాలని

మాస్కో, ఏప్రిల్ 8.—ఇక్కడ జరుగుతున్న అంతర్జాతీయ ఆర్థిక మహాసభ కార్యకలాపాల నివేదికను మిత్రరాజ్య సమితికి అందజేయాలని మహాసభ నిర్వాహణ సంఘం అధ్యక్షుడు ప్రొఫెసర్ ఆస్కార్ లాంగే (పోలెండ్) నేడు సూచించారు.

జనరల్ అసెంబ్లీ మాస్కో మహాసభ నివేదికను పరిశీలించి అంతర్జాతీయ వాణిజ్యాన్ని పెంపొందించే నిమిత్తం వివిధ దేశాల ప్రభుత్వ ప్రతినిధుల సమావేశాన్ని ఏర్పాటు చేయాలనికూడా ఆయన సూచించారు.

అంతర్జాతీయ వాణిజ్యానికి సంబంధించి మహాసభ ఉపసంఘం తరఫున తాను ఒక నివేదికను సమర్పిస్తూ ప్రొఫెసర్ లాంగే ఈ సూచన చేశారు.

పెక్కు ప్రాచ్యదేశాల వాణిజ్యపు అవసరాలను గురించిన అంచనా ఇస్తూ, పారిశ్రామికంగా అభివృద్ధి చెందిన పాశ్చాత్య దేశాలు ఇందువల్ల 53,570-67,850 లక్షల స్టర్లింగుల వ్యాపారం వచ్చే రెండు, మూడు సంవత్సరాలలో చేయగలవని ఆయన అన్నారు.

పాశ్చాత్యరాజ్యాలతో చైనా తన వ్యాపారాన్ని 13,390—16,910 లక్షంపౌనులవరకు పెంపొందించ దలచుకున్నారని, రష్యా 8930—13390 లక్షలపౌనులవరకు, తూర్పుయూరప్ 2232—26780 లక్షల పౌనుల వరకు, తూర్పుజర్మనీ 8930—10710 లక్షం వరకు పెంపొందించ దలచుకున్నవని కూడా ఆయన తన నివేదికలో వివరించారు.

బెర్లిన్ ప్రధానకార్యస్థానంగా ఒక శాశ్వత సంస్థను నెలకొల్పనగునని ఒక పశ్చిమ జర్మనీ వ్యాపారస్తుడు మహాసభకు సూచించాడు.

మహాసభను రెండు రోజులపాటు పొడిగించడానికి అంగీకరించ బడింది.

రష్యాకు బ్రిటన్ బట్టలఅమ్మకం

అనేకలక్షల పౌనుల విలువగల బట్టల అమ్మకాన్ని గురించి రష్యన్ వ్యాపార సంస్థలలో జరుగుతున్న రాయబారాలు జయప్రదం కాగలదనే ఆశాభావాన్ని బ్రిటిష్ ప్రతినిధివర్గం సభ్యు డొకడు నేడు వెల్లడించాడు.

ఈ సందర్భంలో రష్యా ఖరీదు చేయగల పదార్థ,అంతా స్టర్లింగ్‌లలో చెల్లించబడగల వస్తువ్వర వినిమయపు ఏర్పాట్లు ఏమీ ని ఆయన అన్నాడు.

లండన్‌కు బమంగ్వాటో నాయకుల ఆగమనం

లండన్, ఏప్రిల్ 9.—సెరెట్సీ ఖామాను సతీసమేతంగా బెచువానా లాండ్‌కు తిరిగి రానివ్వవలసిందని బ్రిటిష్ ప్రభుత్వాన్ని కోరడానికి ఆరుగురు బమాంగ్వాటో నాయకులు నేడు విమానంలో ఇక్కడకు వచ్చారు.

వీరు ఈ సందర్భంలో బ్రిటిష్ ప్రభుత్వం నిర్ణయంపై తమ అసమ్మతిని తెలుపగలరట.

సూడాన్‌లో సంస్కరణల విరమణ: బ్రిటన్‌తో చర్చలకు హిలాలీ పాషా షరతు

కెయిరో, ఏప్రిల్ 9.—

సూడాన్ విషయంలో తలపెట్టిన రాజ్యాంగ సంస్కరణలను బ్రిటిష్ ప్రభుత్వం నిలిపివేసేవరకు దానితో ఏ విధమైన రాయబారాలను జరపరాదనే ఈజిప్షియన్ ప్రధాని హిలాలీపాషా నిర్ణయించుకొన్నట్లు ఈజిప్షియన్ ప్రభుత్వ సమాచారశాఖా ఉపమంత్రి ఫరీద్ జామ్లొక్ నేడు పేర్కొన్నాడు.

ప్రధాని హిలాలీ పాషా నిర్ణయాన్ని గురించి, ఈజిప్టుకు అనుకూలంగా వుండే సూడానీస్ అషిగర్‌పార్టీ ప్రతినిధులు నేటి ఉదయం తన్ను కలుసుకొనడానికి వచ్చినప్పుడు తెలియజేశానని ఆయన పత్రికా ప్రతినిధులతో అన్నాడు.

సూడాన్‌ను అభేద్యమైన సైనిక స్థావరంగా చేసుకొనే వుద్దేశంతో సంభాషణలు విఫలంకావడానికి బ్రిటన్ ఉద్దేశపూర్వకంగానే సూడాన్‌పట్ల విరుద్ధవిధానాన్ని అనుసరిస్తున్నదని వాఫ్ద్ పత్రిక "అల్‌మిస్రీ" నిన్న విమర్శించడం వెంబడినే ప్రచారశాఖ ఉపమంత్రి ఫరిద్ జామ్‌లోక్ ప్రకటన జరిగింది.

సూడాన్‌కు బ్రిటన్ తలపెట్టిన రాజ్యాంగ సంస్కరణలను చాలమంది ఈజిప్షియనులు విమర్శించారు.

నైల్‌లోయ ఈజిప్టురాజు ఆధిపత్యంలోనే వుండాలని వీరు ఆంగ్లో-ఈజిప్షియన్ మైత్రి ఒడంబడిక రద్దు చెయ్యబడిన సమయంలోనే అన్నారు.

ఎన్నికలు వాయిదాపడవచ్చు

మేనెల 18 వ తేదీకి నిర్ణయించబడిన ఈజిప్షియన్ పార్లమెంటు ఎన్నికలు పెక్కునెలలపాటు-బహుశా నవంబర్‌వరకు వాయిదా పడవచ్చునని విశ్వసనీయ వర్గాలవారు అన్నారు. అయితే ఈ సంగతి అధికారపూర్వకంగా ధృవపడలేదు.

బ్రిటన్‌కు వ్యతిరేకమైన వాఫ్ద్‌పార్టీకి మెజారిటీగల పూర్వపు పార్లమెంటును హిలాలీ పాషా ప్రధాన మంత్రిగా నియమింపబడిన మూడు వారాలకు ఫరూక్‌రాజు రద్దు చేశాడు.

త్వరలోనే ఈజిప్టుతో సమాలోచనల ప్రారంభం

లండన్, ఏప్రిల్ 9.—ఈజిప్టుతో సంభాషణలు త్వరలో ప్రారంభం కాగలవనే బ్రిటిష్ ప్రభుత్వం విశ్వసిస్తున్నదని బ్రిటిష్ ప్రభుత్వ విదేశాంగ ఉపమంత్రి లార్డ్ రీడింగ్ నేడు కామన్సు సభలో విదేశాంగ విధానంపై చర్చ జరిగిన సందర్భంలో పేర్కొన్నాడు.

"బ్రిటిష్ ప్రభుత్వానికి, ప్రజలకు, ఈజిప్షియన్ ప్రభుత్వానికి సమ్మతం కాగల పరిష్కారాన్ని సాధించడమే" మా అభిప్రాయం. ఒక్క—టేమాట. [illegible] దానికి బ్రిటన్ వాగ్దానం చేసివున్నది. ఆ సమస్య సూడానీస్ ప్రజల అభిమతానుగుణంగా పరిష్కారం కావడమే మా అభిలాష" అని కూడా ఆయన అన్నాడు.

ప్రస్తుతం కెయిరోలో జరుగుతున్న చర్చలు ప్రాథమిక పరిశీలనకు మాత్రమే సంబంధించినవని బ్రిటిష్ విదేశాంగమంత్రి మిస్టర్ ఈడెన్ అన్నాడు.

ఏప్రిల్ 10 వ తేదీనుంచి దక్షిణాఫ్రికా ఐరన్-స్టీల్ కార్పొరేషన్ ఉత్పత్తిచేసిన ఉక్కు ధర నూటికి 20 వంతులు పెరగగలదని జోహాన్స్‌బర్గ్‌లో ప్రకటించబడింది.

ఇండో-పాకిస్తాన్ సరిహద్దులమీదుగా దొంగ రవాణా

పెక్కుమంది అరెస్టు

లాహోర్, ఏప్రిల్ 9.—ఇటీవల కొన్ని మాసాలుగా ఇండియా-పాకిస్తాన్ సరిహద్దుల మీదుగా దొంగరవాణా వ్యాపారం సాగిస్తున్న ఒక ముఠాకు చెందిన కొందరిని అపరాధ పరిశోధకశాఖ పోలీసులు పట్టుకున్నారు.

వీరిదగ్గర "బనారస్ వస్త్రాలు కొన్ని దొరికాయి.

ఈ విధంగా దొంగతనంగా ఇండియా నుంచి పాకిస్తాన్‌కు దాటించబడుతున్న వస్తుసామగ్రి పెషావర్, దొంగరవాణా చేస్తున్న ముఠాలు 80 కలవని, ఇంకా 39 మంది కోసం పోలీసులు అన్వేషణ సాగిస్తున్నారని తెలుస్తున్నది.

కెనడా కొత్త బడ్జెట్

పెక్కు వస్తువులపై పన్నులు తగ్గింపు

అట్టావా, ఏప్రిల్ 9.—కెనడా కొత్త బడ్జెట్టులో మిగులు చాలా కనబడినందున సిగరెట్లు, పుగాకు, మోటారుకార్లు, కెమేరాలు, విద్యుద్యంత్రాలు, టైర్లు, ట్యూబులు, తదితర వస్తువులపై పన్నులు తగ్గించబడినవి.

వ్యక్తిగతంగా విధించబడే ఆదాయపు పన్ను నూటికి ఆరువంతులు తగ్గించబడింది.

పొయ్యిలు, రిఫ్రిజిరేటర్లు వగైరాలపై నూటికి పదిహేనువంతులు ప్రత్యేక ఎక్సైజు సుంకం రద్దు చేయబడింది. 1952-53 బడ్జెట్‌లో 90 లక్షల డాలర్లును మిగులు చూపెంచబడింది.

ఈ ఏడాది కెనడా ప్రభుత్వం ఆదాయం 42,790 లక్షల డాలర్లని అంచనావేయబడింది. కెనడా ప్రభుత్వానికి ఇదివర కెన్నడూ ఇంత హెచ్చు ఆదాయం రాలేదు. ఖర్చు 42,700 డాలర్లని అంచనా వేయబడింది.

బొలీవియాలో విప్లవం

ప్రభుత్వ మంత్రుల అరెస్టు

న్యూయార్క్, ఏప్రిల్ 9.—బొలీవియాలో ఒక విప్లవోద్యమం జయప్రదమైందని, ప్రభుత్వ మంత్రులందరూ అరెస్టుచేయబడ్డారని లాపాజ్‌నుంచివచ్చిన వార్తలను న్యూయార్క్ రేడియో బ్రాడ్‌కాస్ట్ చేసింది.

నిన్న రాత్రి జరిగిన రక్తరహిత విప్లవం జయప్రదమైందని పోలీసు, సైన్యం రెండూ కలిసి ప్రభుత్వాన్ని కూలద్రోసినవని లాపాజ్ రేడియో చేసిన ప్రకటన వాషింగ్‌టన్‌లో వినబడింది.

బోర్నియోకు భారతీయ కార్మికులు - 7,000 మంది కావాలట

కలకత్తా, ఏప్రిల్ 9.—

బ్రిటిష్ ఉత్తర బోర్నియోలోని రబ్బరు, జనుము, ఆముదపు తోటలలో భారతీయ కార్మికులను కంట్రాక్టు పద్ధతిలో నియమించడానికి బ్రిటిష్ వలస అభివృద్ధిసంఘం ఆలోచిస్తున్నట్టు తెలుస్తున్నది.

ఈ సంఘం ప్రతినిధి మిస్టర్ యస్. ఆర్. సర్కార్ గతవారంలో న్యూఢిల్లీకివచ్చి ఇండియా ప్రభుత్వం విదేశాంగశాఖ ఉద్యోగులతో ఈ విషయమై చర్చించినట్టు తెలుస్తున్నది.

వచ్చే నాలుగైదు సంవత్సరాలలో 7000 కార్మికులను చేర్చుకోదలచినట్టు మిస్టర్ సర్కార్ పి. టి. ఐ. విలేకరి కిచ్చిన ఇంటర్వ్యూలో పేర్కొన్నాడు.

పదివేల భారతీయ కుటుంబాలకు తాము ఆశ్రయమివ్వడానికి బోర్నియో ప్రభుత్వం తయారుచేసిన ప్రణాళికకు, తమ ప్రణాళికకు సంబంధ మేమీ లేదని, తాము "కంట్రాక్టు" పద్ధతిపై మాత్రమే కార్మికులను చేర్చుకోదలచామని, ఈ సందర్భంలో తాము "ఇండియా వలసచట్టం" నిబంధనలకు కట్టుపడి వుండగలమని, "కంట్రాక్టు" షరతుల ప్రకారం కార్మికులు తమ స్వదేశానికి తిరిగి వెళ్ళవచ్చునని కూడా ఆయన వివరించాడు.

ఈ విషయమై ఇండియా, బోర్నియో ప్రభుత్వాలకు, తమ సంఘానికి మధ్య ఏకాభిప్రాయం కుదరనిదే తాము ఒక్క భారతీయ కార్మికుని అయినా పనిలో చేర్చుకోబోమని కూడా ఆయన సూచించాడు.

మిస్టర్ సర్కార్ సింగపూర్ ద్వారా ఈ నెల రెండవ వారంలో బోర్నియోకు తిరిగి వెళ్ళనున్నాడు. దీనిని గురించి ఇండియా ప్రభుత్వంతో బోర్నియో ప్రభుత్వం ద్వారా చర్చించవలసిందని ఈయన బ్రిటిష్ వలస అభివృద్ధి సంఘానికి సలహా ఇవ్వగలడని తెలుస్తున్నది.

పాకిస్తాన్‌పట్ల అమెరికా విధానం

యథాతథమేనని జఫ్రుల్లాఖాన్ ప్రకటన

కరాచీ, ఏప్రిల్ 9.—పాకిస్తాన్‌పట్ల అమెరికా విధానంలో మార్పేమీలేదని నేడు పాక్ పార్లమెంటులో పాక్ విదేశాంగమంత్రి మిస్టర్ జఫ్రుల్లాఖాన్ ప్రకటించాడు.

కాశ్మీర్ విషయంలో అమెరికా, ఇండియాలమధ్య రహస్య ఒడంబడిక జరిగినట్టు సూచిస్తూ "డాన్" పత్రికలో ప్రకటించబడిన వ్యాసానికి ఆధారం లేదని ఆయనన్నారు. కాశ్మీర్ ఎవరికి వెళుతుందనే విషయమై తమకు ఆలోచన లేదని, ఈ సమస్యను సవ్యంగా పరిష్కరించడంలో భద్రతాసంఘాని తోడ్పడమే తమ వుద్దేశమని అమెరికా అధికారులు స్పష్టం చేశారని వారిని అనుమానించ వలసిన కారణ మేదీ లేదని ఆయన వివరించాడు.

ఈజిప్టు రాజుఫరూక్ కొత్తగా పెట్టుకొన్న "ఈజిప్టు, సూడాన్ రాజు" అనే బిరుదును పాకిస్తాన్ ఇంకా గుర్తించ లేదన్నాడు.

ఇండియాపై విసురు

1947 లో చేసుకోబడిన ఇండో-పాకిస్తాన్ (మత సంస్థలకు చెందిన) ఒడంబడికను ఇండియా మన్నించడంలేదని మిస్టర్ జఫ్రుల్లాఖాన్ విమర్శించాడు. ఆ ఒడంబడిక పాకిస్తాన్‌లో గౌరవించబడుతున్న దన్నాడు.

పాకిస్తాన్‌ను నాశనంచెయ్యడానికి ప్రచారం చేస్తున్న హిందూమహాసభ విదేశానికి చెందిన రాజకీయ పార్టీ కాబట్టి దానిపై తాము ఎట్టి చర్యను తీసుకోలేమని పార్లమెంటులో ఒక ప్రశ్నకు ఆయన జవాబిచ్చాడు.

దక్షిణాఫ్రికా సమస్య విషయంలో ఇండియా, పాకిస్తాన్‌ల దృక్పథాలకి భేదం లేదని మరోప్రశ్నకు సమాధాన మిచ్చాడు.

క్షామ బాధితుల సహాయార్థం నాటక ప్రదర్శనాలు

శ్రీ యన్. టి. రామారావుగారి కృషిని ఫలప్రదం చెయ్యవలసిందిగా అభ్యర్థన

మద్రాసు, ఏప్రిల్ 10.—శ్రీ బి. హెచ్. సుబ్బరాజుగారు (యం. యల్. ఏ.) క్రింది విజ్ఞప్తి చేస్తున్నారు:—

"సుప్రసిద్ధ సినిమానటుడు శ్రీ యన్. టి. రామారావుగారు రాయలసీమ క్షామపీడితుల సహాయార్థం, ఈనెలలో ఆంధ్రరాష్ట్రంలో నాటకప్రదర్శనాలద్వారా విరాళాలు సేకరించడానికిగాను సంకల్పించుకున్నారు. ఈ సందర్భంలో పశ్చిమ గోదావరి జిల్లాలో ఏలూరు, తాడేపల్లిగూడెం, భీమవరం, తణుకు పట్టణాలలో ప్రదర్శనాలు యివ్వడానికి నిర్ణయం జరిగింది.

"క్షామ పీడిత ప్రజాకోటి సహాయార్థం తలపెట్టిన ఈనాటక ప్రదర్శనాల కార్యక్రమం జయప్రదంగా కొనసాగేటట్టుఅందరూచేయూత నివ్వాలని కోరుతున్నాను. వారు తలపెట్టిన కార్యం నిర్విఘ్నంగా జరిగేటట్టు సహాయపడ్డానికి నేనుకూడా హామీయిచ్చాను. మన జిల్లాలోని సోదర ప్రజలందరు ఉత్సాహంతో ఈకార్యాన్ని సఫలీకృతంచేయవలసిందిగాను, ఎక్కు ఆర్థికసహాయం చేయవలసిందిగాను విజ్ఞప్తి చేస్తున్నాను.

"శ్రీ యన్. టి. రామారావుగారికి నా కృతజ్ఞత తెలుపుతున్నాను."

ప్రసూతి కేంద్రంలో ముగ్గురు స్త్రీల దుర్మరణం

ఊపిరాడక ప్రాణాలు పోయినట్టు పంచాయితీ తీర్పు

రాజమండ్రి, ఏప్రిల్ 8:—నిన్న ఉదయం ఈ పట్టణంలోని ఒక ప్రసూతి కేంద్రంలో ముగ్గురు స్త్రీలు దుర్మరణం పాలైనారు.

పన్నాల మహాలక్ష్మి అనే ఆమె (వయస్సు 26 సంవత్సరాలు) పురుడు పోసుకోటం నిమిత్తం ప్రసూతికేంద్రంలో చేరింది. ఆమెకు ఉపచారం చెయ్యడంనిమిత్తం దగ్గర బంధువురాలు శ్రీమతి పన్నాల సత్యవతి, వంటమనిషి అద్దంకి సీతారామాయమ్మ (వయస్సు 45 సంవత్సరాలు) ఆమెతోకూడా కేంద్రానికి వచ్చారు.

మహాలక్ష్మి తలంటి పోసుకుంటా నన్నది. అంతట ముగ్గురు ఆసుపత్రిలోని స్నానాలగదిలోకి వెళ్లారు. గది తలుపు వేసుకున్నారు. గదికి యితర ద్వారాలు కిటికీలుగాని లేవు. ఒకే ఒక వెంటిలేటర్ మాత్రం వుంది. లోపలికి వెళ్లిన మహాలక్ష్మి ఎంతసేపటికి రాకపోవడంచేత ఆసుపత్రిని కలవరపడి గదిదగ్గరకు వెళ్లి తలుపుతట్టింది కాని, సమాధానం రాలేదు. అంతట మరి ఆందోళనతో మహాలక్ష్మి తమ్ముని వెంటిలేటర్ గుండా చూడవలసిందని నర్సుచెప్పింది. అతడు చూచి ఆమె క్రిందపడివున్నదని చెప్పాడు. పిమ్మట గది తలుపు బద్దలుకొట్టి చూచారు ముగ్గురు అసువులుబాసిపడివున్నా(రు). పోలీసు సబిన్స్పెక్టర్ శ్రీ యం. యస్. కృష్ణయ్యగారు పంచనామా జరిపించారు. శవపంచాయితీలో వారు ఊపిరాడక మరణించినట్టు తీర్పు చెప్పారు.

చతుర్థసూత్ర ప్రణాళిక లక్ష్యాలు—ప్రెసిడెంట్ ట్రూమన్ వివరణ

వాషింగ్టన్, ఏప్రిల్ 8.—

ప్రపంచంలోని బడుగుదేశాల అభివృద్ధికి తోడ్పడే ఉద్దేశంతో నిర్ణయించిన చతుర్థ సూత్రప్రణాళిక కార్యక్రమం లక్ష్యాలను ప్రెసిడెంట్ ట్రూమన్ ప్రయివేటు వ్యాపసాయక, పారిశ్రామిక నాయకుల సమావేశంలో వివరిస్తూ, దారిద్ర్య సంక్షోభితమైన ప్రపంచంలో అమెరికా ఒక్కటే అభ్యుదయ దేశంగా మనజాలదని హెచ్చరించాడు.

ఈ సమావేశంలో ప్రెసిడెంట్ ట్రూమన్ చెయ్యవలసిన ఉపన్యాసాన్ని విదేశాంగ మంత్రి మిస్టర్ డీన్ అచిసన్ చదివాడు.

ఉక్కు పరిశ్రమ కార్మికుల సమ్మె సందర్భంగా రేడియోలో బ్రాడ్‌కాస్ట్ చెయ్యడానికి ప్రసంగాన్ని సిద్ధం చేసుకోవడం కోసమే ప్రెసిడెంట్ ట్రూమన్ తన ప్రసంగాన్ని చదవడానికి విదేశాంగ మంత్రిని పంపించాడు.

తన ఉపన్యాసంలో ప్రెసిడెంట్ ట్రూమన్ ఇలా పేర్కొన్నాడు.—"పాశ్చాత్య రాజ్యాలలో కొనసాగుతున్న అపూర్వ వైజ్ఞానిక పరిశోధనల ఫలిత ప్రభావం ఆసియా ఆఫ్రికా ఖండాలలోని ప్రాచీన నాగరికతపై విశేషంగా ప్రసరిస్తున్నది.

"ఈ ప్రాంతాలలోని ప్రజలు తాము తీరని వ్యాధులకు, దారిద్ర్యానికి బలికా నక్కర్లేదని, వీటిని తొలగించడానికి కొంత కృషి జరగవచ్చునని గ్రహించారు. రాజకీయస్వాతంత్ర్యం, స్వపరిపాలనాది కారాలంకే ఏమో, వాటి లక్ష్యాలేమో వీరు తెలుసుకున్నారు.

"మన అభివృద్ధి పరిణామాలనుకూడా వీరు గమనించారు. ఆధునిక శాస్త్రవిజ్ఞాన పరిశోధనల ఫలితాలను మనతోపాటు సమానంగా పొంద గోరుతున్నారు

"తమ దేశాలలోని సహజసంపదలను సోవియెట్ ఇంపీరియలిస్టులుగాని, ప్రాశ్చాత్య రాజ్యాలుగాని, అనుభవించరాదని, అవి తమ అభివృద్ధికే వినియోగించబడాలని సంకల్పించుకున్నారు. రాజకీయంగా నేమి, ఆర్థికంగా నేమి స్వతంత్ర వ్యవస్థలను ఏర్పాటు చేసుకొనడానికి, తమ సాంస్కృతిక సంప్రదాయాలనే అనుష్ఠిస్తూ వుండడానికీ నిశ్చయించుకున్నారు.

"ఆసియా ఆఫ్రికాలలో నేను కనుగొన్న నూతన పరిణామ మిది. ఇది నిజంగా అపూర్వమైనది.

"అయితే దీనిలో ఎంత మేలుకలదో, అంతకీడూ వున్నది. ఈ నూతనోద్యమాలు పెడదారిని పడే ప్రమాదం కలదు. కమ్యూనిస్టులుగాని అభివృద్ధి నిరోధకులుగాని ఈ దేశాల ప్రజల ఆశలను ఆశయాలను తమ స్వప్రయోజన సిద్ధికై వినియోగించుకొనడానికి యత్నించవచ్చు. కల్లోలాన్ని రేపడానికి, రక్తపాతం సంఘటించడానికి ప్రేరేపించవచ్చు.

"ఈ దేశాల ప్రజలకు కడుపునిండే తిండి లభించే పరిస్థితులు ఏర్పడడానికి మనం సాయంచేస్తే చాలు. ఆదే సైన్యాలు, ఆయుధాలు సాధించలేని ఫలితాలను కలిగించగలదు. అదిఅంత సులభసాధన మైనదికాదు. ఇరిగేషన్ ప్రాజెక్టులు, రైలు రోడ్ల నిర్మాణం కొత్త పరిశ్రమల అభివృద్ధి, విద్యోద్యోగ సమస్యా పరిష్కారం మొదలైనవి ఎన్నో జరగవలసివుంది వీటికి సాంకేతిక సహాయం పెట్టుబడి సహాయం కూడా అవసరం.

"శాస్త్ర పరిశోధనలలో పరిశ్రమల అభివృద్ధిలో ఈ దేశాల ప్రజలు మన పద్ధతులను గమనించి, వీటిని స్వలాభానికి వీలుగా ఉపయోగించుకొనగలరనే నేను విశ్వసిస్తున్నాను

అచిసన్ ప్రకటన

వాషింగ్టన్, ఏప్రిల్ 9.—తమ అభివృద్ధికై అమెరికా సహాయాన్ని అర్థించే బడుగు దేశాలలో సామరస్య పూర్వకమైన వాతావరణం నెలకొన్నప్పుడే "చతుర్థ సూత్రప్రణాళికకార్యక్రమం విజయం పొందగల"దని అమెరికన్ విదేశాంగమంత్రి మిస్టర్ డీన్ అచిసన్ నేడు యిక్కడ జరిగిన ఒక సమావేశంలో పేర్కొన్నాడు.

పెక్కుచోట్ల పరిశ్రమలు స్థాపించిన విదేశీయులను, ఆదేశాల ప్రజలు శత్రువులుగా పరిగణించడం జరిగిందనీ ఆటువంటి పరిస్థితులలో విదేశాల సహాయానికై చూచేకంటె, ఆదేశాల ప్రభుత్వాలే ఏ కృషినైనా చేసుకోవడంమేలని ఆయన అన్నాడు.

బడుగుదేశాలకు చతుర్థసూత్ర ప్రణాళిక కార్యక్రమం మూలంగా మేలుకలగడానికి వీలుగా అమెరికాలో సాంఘిక న్యాయానికి కొనసాగుతున్న నాన్ కమ్యూనిస్టు విప్లవోద్యమంలో భాగంగా మనం రైతు విప్లవాలను ప్రోత్సహించాలని అమెరికా సుప్రీంకోర్టు న్యాయమూర్తి విలియం డగ్లస్ నిన్న రాత్రి అన్నాడు.

ట్యునీసియాకు సంపూర్ణ స్వాతంత్ర్యం

నేషనలిస్టుల ప్రతిపాదన

మిత్రరాజ్యసమితి కార్యాలయం, ఏప్రిల్ 10.—అధికారంనుంచితప్పించబడిన ట్యునీసియన్ ప్రభుత్వ ప్రతినిధి మిస్టర్ డాహ లధ్గామ్ నిన్న విక్కడ పత్రికాప్రతినిధులతో ప్రసంగిస్తూ, తమ నేషనలిస్టు వరం ట్యునీసియాకు ఫ్రాన్సునుంచి సంపూర్ణస్వాతంత్ర్యాన్నే కోరుతున్నదని ఇదివరలో ట్యునీసియాను పాలించిన ప్రభుత్వ న్యాయశాఖామంత్రి మిస్టర్ బెహెన్ యూసుఫ్, సాంఘిక వ్యవహారాల మంత్రి మిస్టర్ మహమ్మదీ బాడాలు సంతకాలుచేసిన అధికార పత్రాలతో ట్యునీసియా ప్రతినిధిగనే తాను యిక్కడకు వచ్చానని మిస్టర్ లధ్గాం అన్నాడు.

18 మాసాలపాటు ఫ్రాన్సుతో సాగించిన రాయబారాలు విఫలమైన పిమ్మటనే ట్యునీసియన్ మంత్రులు భద్రతాసంఘానికి సిఫార్సు చేశారని ఆయన అన్నాడు.

"అప్పట్లో మేము స్వపరిపాలనాధికారాన్ని ఇవ్వవలసినదనే ఫ్రాన్సును కోరాము. ఇప్పుడు ఫ్రాన్సుతో ఏ ఒడంబడిక కుదిరేమార్గం లేదు కాబట్టి, 1881 వ సంవత్సరపు ప్రొటెక్టోరేటు ఒడంబడికను పూర్తిగా రద్దుచేయవలసినదనే మేము కోరుతున్నాము. ట్యునిస్ సుల్తాన్ ఫ్రెంచివారి కైదీ. ఆయనగాని, ఆయన ప్రభుత్వంగాని స్వతంత్రంగా వ్యవహరించజాలదు. ఈ పరిస్థితులలో కొత్తగా చేసే ఉత్తరువులు "చెల్లవ"వనే నేషనలిస్టులు భావిస్తున్నారు." అనికూడా మిస్టర్ లధ్గాం అన్నాడు.

భద్రతాసంఘంలో అమెరికా వైఖరి

ట్యునీసియా వివాదంపై చర్చకోసం భద్రతాసంఘం నేడు సమావేశమైనపుడు యిదివరలో అనుకున్నవిధంగా గాక సమగ్ర చర్చను ఆమోదించవచ్చునని తెలుస్తున్నది.

క్రిందటివారం సమావేశంలో ఫ్రాన్సు చేసిన ఆరోపణలకు సమాధాన మివ్వడానికి తమకు అవకాశం యివ్వాలని పది ఆసియా ఆఫ్రికా రాజ్యాలు నేడు భద్రతాసంఘం అధ్యక్షునకు వ్రాశాయి.

న్యూఢిల్లీ, ఏప్రిల్ 9.—భారత జాతీయ ట్రేడ్ యూనియన్ కాంగ్రెసు మహాసభ మైసూరులో బెంగుళూరులో ఏప్రిల్ 27, 28 తేదులలో జరుగగలదని నేడు ప్రకటించబడింది.

ఆదిమవాసుల అనుమతి పత్రాలు

సంఖ్య తగ్గించడానికి దక్షిణాఫ్రికా ప్రభుత్వం యోచన

కేప్‌టౌన్, ఏప్రిల్ 8.—దక్షిణాఫ్రికాలో ఆఫ్రికనులు తమవెంట తీసుకు వెళ్ళవలసిన అనుమతిపత్రాలు తదితర పత్రాలసంఖ్యను తగ్గించేబిల్లు నొకదానిని యూనియన్ పార్లమెంటు ప్రస్తుత సమావేశంలోనే నేటివ్ వ్యవహారాల మంత్రి ప్రతిపాదించ గలడని తెలుస్తున్నది.

అనుమతిపత్రాల పద్ధతిని క్లుప్తీకరించడానికి 30 ఏళ్ళనుంచి చట్టములలోవున్న ప్రభుత్వ శాసనాలను సవరించవలసి వున్నది.

ఈ విధంగా క్లుప్తీకరించబడిన అనుమతిపత్రాల పద్ధతిననుసరించి ప్రతి ఆదిమవాసికి "ఐడెంటిటీ కార్డు"ను పోలిన ఒక చిన్న పుస్తకం ఇవ్వబడగలదట.

"పాస్‌పోర్టు"వలె ఉండే ఈ పుస్తకంలో ఆఫ్రికన్ వ్యక్తి చరిత్ర, స్వస్థలం, జాతి, కులం, చేస్తున్నపని, చెల్లిస్తున్న పన్నులు వగైరా అన్ని వివరాలు వుండగలవని తెలుస్తున్నది. ఇందువల్ల పన్నుల రశీదులతోసహా ఆఫ్రికనులు తమవెంట తీసుకువెళ్ళవలసిన పత్రాల సంఖ్య చాలా తగ్గిపోగలదని భావించబడుతున్నది.

విమానయానానికి వినియోగపడే పెట్రోల్

నిర్బంధాల సడలింపు

న్యూఢిల్లీ, ఏప్రిల్ 9.—విమానాలను నడపడానికి వినియోగించే పెట్రోల్ వాడకంపైగల నిర్బంధా లన్నింటిని రద్దుచేయడానికి ఇండియా ప్రభుత్వం నిశ్చయించినట్టు గత రాత్రి ప్రకటించబడింది.

అబడాన్ కర్మాగారాలు మూసివేయబడినప్పటినుంచి ఇతర ప్రాంతాలనుంచి ఈ పెట్రోల్‌ను దేశంలోకి దిగుమతి చేయడానికి పెట్రోల్ కంపెనీలు చేసిన కృషి ఫలితంగా దేశంలో నిలవలు పెరిగి సంతృప్తికరమైన పరిస్థితిఏర్పడిందని, అందుచేతనే విమానాలకు ఉపయోగించే పెట్రోల్‌పై అన్ని నిర్బంధాలను రద్దుచేయడానికి నిర్ణయించబడిందని ఈ సందర్భంలో వివరించబడింది.

మీ మలబార్ తలకొప్పుయొక్క
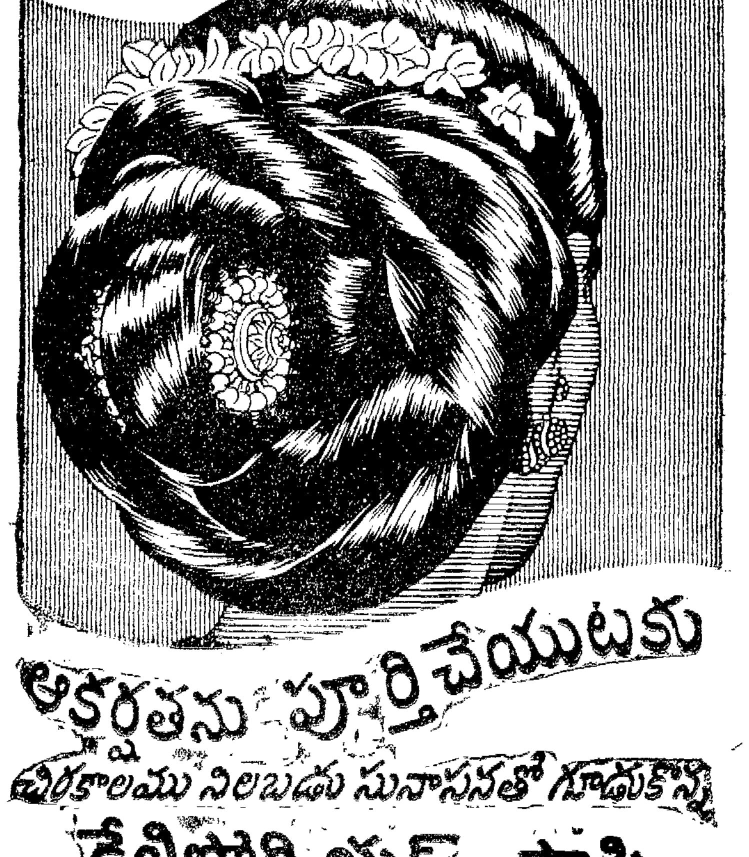
ఆకర్షతను పూర్తిచేయుటకు
చిరకాలము నిలబడు సువాసనతో గూడుకొన్న
కేలిఫోర్నియన్ పాపి
రిజిస్టర్డ్ ట్రేడ్‌మార్కు
తలనూనెను వాడండి
ఉచితముగా దొరకును!
ఈ తలకొప్పునుగురించి సవిస్తరముగా తెలుపు 1 వ నంబరు కరపత్రమునకు (మీ భాషను తెలియజేయుచు) అడ్వర్టైజ్‌మెంట్ డిపార్ట్‌మెంట్, పోస్ట్‌బాక్స్ 822, బొంబాయి 1 కి వ్రాయండి ఇతర తలకొప్పులనుగురించి తెలుపు కరపత్రములకు ఇక ముందువచ్చు ప్రకటనలను చూడండి.
మోహినీయొక్క దివ్యమైన ఖోస్‌మిక్
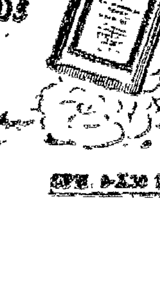

B.S.C. Quality Shoes
బాటానగరులో తయారు చేయబడినవి
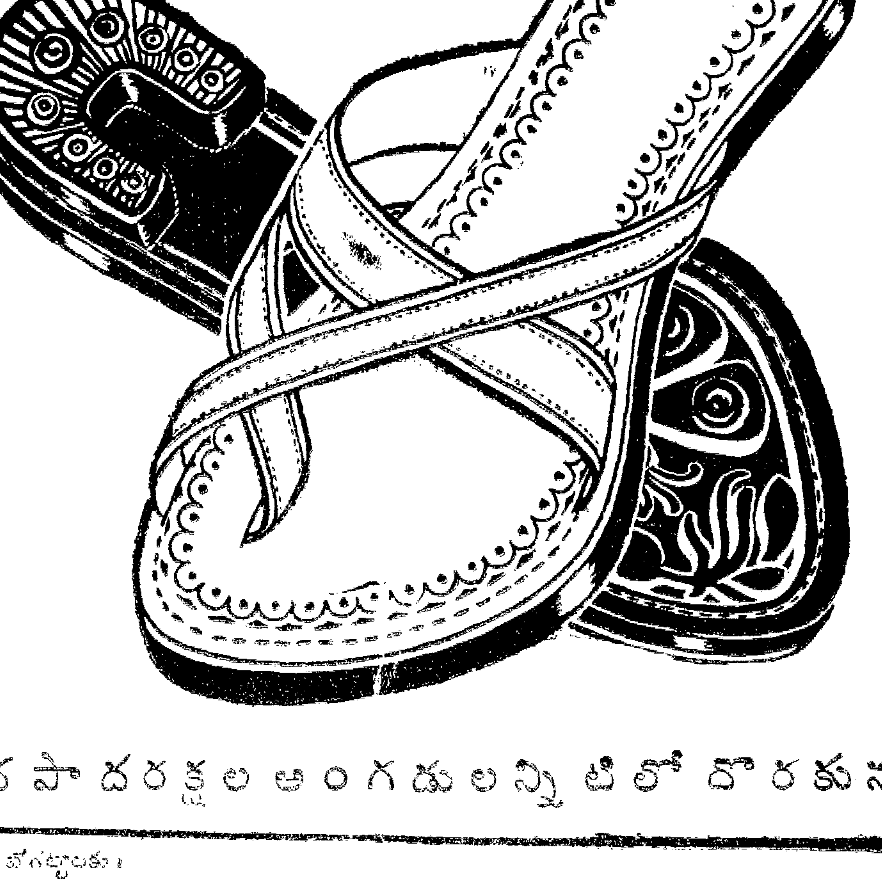
పెద్ద పాదరక్షల అంగడులన్నిటిలో దొరకును
వ్యాపార పోగట్టాలకు:
బి. యస్. సి. హోల్‌సేల్ డిపో, మునిసిపల్ ఆఫీసు రోడ్డు, విజయవాడ.

చెన్నపురి

మద్రాసు, ఏప్రిల్ 10—దక్షిణ భారత హిందీ ప్రచారసభ 17 వ పట్ట ప్రదానోత్సవం ఏప్రిల్ 26 వ తేదీ శనివారంనాడు జరుపబడుతుంది. గవర్నర్ శ్రీ శ్రీప్రకాశ స్నాతకోపన్యాస మిస్తారని ప్రచారసభ ప్రధాన కార్యదర్శి శ్రీ మోటూరి సత్యనారాయణగారు ప్రకటిస్తున్నారు.

పూనమల్లి హైరోడ్డులోని ప్రభుత్వపు చిత్రకళాశాలలో చిత్రకళా ప్రదర్శనం ఏప్రిల్ 13 వ తేదీవరకు నిర్వహించబడుతుంది. ఉదయంతొమ్మిదిగంటలనుంచి సాయంకాలం ఆరుగంటలలోపు ప్రదర్శనను చూడవచ్చు. ప్రవేశం ఉచితం.

శిశీడీవులలో రామకృష్ణ మఠం తరఫున పనిచేయడానికి అంగీకరించిన శ్రీ డి. కృష్ణమూర్తిగారికి మైలాపూర్ లీగ్‌వారు నిన్న సాయంకాలం మణిక్యుటోరియల్ కాలేజి హాలులో వీడ్కోలు యిచ్చారు.

దక్షిణ మద్రాసు ఉపాధ్యాయుల నియోజక వర్గంనుంచి లెజిస్లేటివ్ కౌన్సిల్‌కు ఎన్నుకోబడిన శ్రీ జి. కృష్ణమూర్తిగారిని అభినందించడం నిమిత్తం దక్షిణభారత ఉపాధ్యాయ సంఘం కార్యవర్గం ఆదివారం తిరువల్లిక్కేణిలోని హిందూ హైస్కూలులో సభ జరిపింది. శ్రీ కృష్ణమూర్తిగారు ఉపాధ్యాయుల కష్టనిష్ఠూరాలను శాసనసభలో వెల్లడించి, ప్రభుత్వంనుంచి సహాయం సంపాదించ కలుగుతారనే ఆశాభావాన్ని వెల్లడిస్తూ శ్రీ హెచ్. కత్కృష్ణమూర్తి (కర్నూలు), శ్రీ జి. శ్రీనివాసాచారి (మద్రాసు) ప్రభృతులు ప్రసంగించారు.

సెకండరీ స్కూళ్ళ నిర్వహణకు గ్రాంటు యివ్వవలసిందిగా కార్పొరేషన్ చేసిన అభ్యర్థనను ప్రభుత్వం త్రోసిపుచ్చింది.

కారును వేగంగా అశ్రద్ధగా పోనిచ్చిన నేరానికి స్టేట్ ప్రాసిక్యూటర్ శ్రీ ఎస్. గోవిందస్వామినాథన్‌కు చీఫ్ ప్రెసిడెన్సీ మేజిస్ట్రేటు విధించిన శిక్షపై (వేయిరూపాయల జరిమానా రెండు సంవత్సరాలపాటు డ్రైవింగ్ లైసెన్సు రద్దు) శ్రీ గోవిందస్వామినాథన్ తరఫున హైకోర్టులో అప్పీలు దాఖలు చేయబడింది. అప్పీలును కోర్టువారు అడ్మిట్ చేసుకొన్నారు.

కేసరిహైస్కూలు (మైలాపూర్) వార్షిక ఆటల, సాహిత్యపు పోటీలలో గెలుపొందిన వారికి ఫిజికల్ ఎడ్యుకేషన్ చీఫ్ ఇన్‌స్పెక్టర్ శ్రీ ఏ. పద్మనాభనాయుడుగారు నిన్న బహుమతులు, సర్టిఫికేట్లు పంచిపెట్టారు. విద్యార్థుల దేహసౌష్ఠవానికి, మనోవికాశానికి సమాన ప్రాతినిధ్యమిస్తున్న కేసరిస్కూలు నిర్వాహకులు అత్యంత అభినందనీయులని శ్రీ నాయుడుగారు ఆసందర్భంలో ప్రశంసించారు. శ్రీ ...నవు 1951-52 విద్యార్థుల ...కార్యక్రమాల నివేదికను

'విద్యపై ప్రభుత్వం కంట్రోల్ వాంఛనీయం కాదు'

విద్యా ప్రణాళికలను విద్యావేత్తలే నిర్ణయించదగునని మద్రాస్ గవర్నర్ సూచన

మద్రాసు, మార్చి 10—

విద్యపై ప్రభుత్వపు కంట్రోలు వాంఛనీయంకాదని, విద్యార్థులను ఉత్తమ పౌరులుగా చేయగల విద్యావిధానాలను విద్యావేత్తలే నిర్ణయించవలెనని మద్రాసు గవర్నర్ శ్రీ శ్రీప్రకాశ నిన్న సాయంకాలం యిక్కడ మద్రాసు టీచర్స్ గిల్డ్ వార్షిక విద్యా మహాసభను ప్రారంభించిన సందర్భంలో సూచించారు.

విద్యావేత్తలే పాఠ్య ప్రణాళికలు నిర్ణయించవలెననికూడా శ్రీ శ్రీప్రకాశ అన్నారు.

ప్రాచీనకాలంలో భారతదేశంలో సంపూర్ణమైన స్వేచ్ఛతో విద్యావ్యాప్తి జరుపబడేదని, ఇప్పటికీ విదేశాలలో ఈ వుత్తమ పద్ధతి వున్నదని చెప్పి ఇంకా ఇలా అన్నారు:

"ఇప్పుడుకూడా ఇండియాలో విద్యావ్యాప్తి నిర్నిబంధంగా కొనసాగడానికి ఒక ప్రణాళిక రూపొందించడం అవసరం. విద్య జీవితానికి సహాయపడేదిగా వుండాలి. జీవితం మనం నేర్చే చదువులను అనుసరించి వుండదుకదా! విద్యాసంస్థల ఆర్థికస్థితి గురించి ఒక విషయం చెప్పవలసివుంది.

మన విద్యాసంస్థలు అవి పైకితెచ్చిన ప్రముఖుల సహాయంతో మనడానికి బదులుగా, ఎల్లప్పుడూ ప్రభుత్వసహాయం ఆపేక్షించడం నాకు చికాకు కలిగిస్తుంది. విద్యాసంస్థలవద్ద పూర్వ విద్యార్థుల జాబితాయే లేకపోవడం కూడా కద్దు. పూర్వ విద్యార్థులలో చాలా కొద్దిమంది మాత్రమే తమ మాతృసంస్థలకు సహాయం చేయడం చూచాను.

కాని, విదేశాలలో పరిస్థితి వేరు. ఇండియాలో మాతృవిద్యా సంస్థలపట్ల గౌరవంగా మాట్లాడడమే అరుదు. మనను పైకి తెచ్చిన స్కూళ్ళను, కాలేజీలను మరచుతాము. ఇది నిజంగా అత్యంత శోచనీయం. ప్రాచీనకాలపు సంగతి చూడండి. పట్టప్రదానోత్సవాలలో పట్ట ప్రదాతలు విద్యార్థులకు పట్టాలు యిచ్చేటప్పుడు "మీరు బాగా సంపాదించి మాతృసంస్థకు కానుక యివ్వా"లని కోరడం కద్దు. ఆర్జనలో కొంత మాతృసంస్థకు యిచ్చి తీరవలెనని గట్టిగా చెప్పేహక్కు ప్రతి పాఠశాలకు, కళాశాలకు, విశ్వ విద్యాలయానికి వుండేది. పూర్వ విద్యార్థులుకూడా తమ బాధ్యతను గుర్తించాలి."

ఉపాధ్యాయులకు, విద్యార్థులకు మధ్య సాన్నిహిత్యాలు పెంపొందించి, ఆచరణ సాధ్యమైన ప్రణాళికలు సూచించవలసిందిగా మహాసభను గవర్నర్ కోరారు.

ఉపాధ్యాయులస్థితిగతులు దుర్భరంకావడం పట్ల విచారం ప్రకటిస్తూ, సంఘంలో ఉపాధ్యాయులకు గౌరవస్థానం చూపినచో వారి (ఉపాధ్యాయుల) చిక్కులు తీరగల వన్నారు.

ఇప్పటి సంఘంలో ధనవంతులకు, పెద్ద ఉద్యోగులకు ఉత్తమస్థానం వుంటున్నదని, ఉపాధ్యాయులు ఆర్థికంగా తక్కువ స్థాయిలో వున్నప్పటికీ వారి నైతిక ప్రమాణం, సేవ గుర్తించి సంఘంలో ఉత్తమస్థానం యిచ్చినట్లయితే వారి (ఉపాధ్యాయుల) చిక్కులు తీరిపోగలవని అన్నారు.

తను విద్యావేత్తల, విద్యార్థుల మధ్య వున్నప్పుడు ఇంట్లోవున్నట్లేననిపిస్తుందన్నారు. విద్యారంగం తనకెంత ప్రియతమమైనదన్నారు. అసలు, చదువు ముగించుకొన్నప్పుడు బడి పంతులుగా చేరాలని తాపత్రయపడి ఉద్యోగంకొరకు అన్వేషించి విఫలుడనై రాజకీయాలలో ప్రవేశించా నన్నారు. విద్యా మహాసభకు తనను ఆహ్వానించడం చాలా ఆనందంగా వున్నదన్నారు.

ఇంతకుముందు మిస్టర్ కె. కురివిల్లా జాకబ్ గవర్నరుకు స్వాగతం చెప్పారు.

శ్రీ వి. దొరైకణ్ణు మొదలియార్ మాట్లాడుతూ, ఉపాధ్యాయుల సమస్యల పరిష్కారానికి అత్యంత ప్రాధాన్య మివ్వబడే సుదినం రానున్నదనే ఆశాభావాన్ని ప్రకటించారు.

"ఇంగ్లండులో విద్యా విధానం" అనే విషయంపై విద్యాశాఖ డిప్యూటీ డైరెక్టర్ శ్రీ ఎన్. డి. సుందరవడివేలు ఉపన్యసించారు.

డాక్టర్ ఏ. లక్ష్మణస్వామిమొదలియార్, మిస్టర్ ఎన్. సి. సి. బాబ్ ప్రభృతులు పంపిన సందేశాలను మద్రాస్ టీచర్స్ గిల్డ్ కార్యదర్శి శ్రీ కె. ఎస్. వరదాచారిగారు చదివారు.

శ్రీ ఎల్. మరియ ప్రకాశం వందన సమర్పణతో సభ సమాప్తమైనది.

ప్రెసిడెంట్ గిరికి ఎన్నిక

ప్రొఫెసర్ షా తరఫున మరొక నామినేషను

న్యూఢిల్లీ, ఏప్రిల్ 9—యూనియన్ ప్రెసిడెంట్‌గిరికి, ప్రొఫెసర్ కె. టి. షా పేరును ప్రతిపాదిస్తూ, మరొక నామినేషను పేపరు నేడు దాఖలు చేయబడింది. దీనిలో ప్రతిపాదకుడు సర్దార్ హుకుంసింగ్. పార్లమెంటు సభ్యుడుగా ఎన్నికైన ఈయన అకాలీదళ్ నాయకుడు. బలపరచినవారు శ్రీ చన్నాసింగ్. కమ్యూనిస్టు అభ్యర్థిగా పంజాబు అసెంబ్లీకి ఎన్నికైనారు.

మొన్నను శ్రీ ఎ. కె. గోపాలన్, డాక్టర్ మేఘనాథ్ షాలు కలిసి, ప్రొఫెసర్ షా నామినేషను దాఖలుచేసిన సంగతి పాఠకులకు విదితమే.

ప్రెసిడెంట్ ఎన్నికలో పాల్గొనడానికి ఢిల్లీ వచ్చే పార్లమెంట్ సభ్యులకు ప్రయాణపు భత్యాలు తీసుకొనడానికి వీలులేదని తెలుస్తున్నది. పార్లమెంటుకు సంబంధించిన వ్యవహారాలలోనే ప్రయాణపు భత్యాలు తీసుకోవాలని ప్రెసిడెంట్ ఎన్నికకు, పార్లమెంట్ వ్యవహారాలకు ఎలాంటి సంబంధం లేదని ఈ సందర్భంలో చెప్పబడుతున్నది. అదీకాక ప్రెసిడెంట్ ఎన్నికలో అసెంబ్లీ సభ్యులుకూడా పాల్గొందురు కనకను, నామినేటెడ్ పార్లమెంటు సభ్యులు వోటు చేయరాదు కనకను ఎవరికి ఎలా ప్రయాణపు భత్యాలు యివ్వాలనే విషయం నిర్ణయించడం చాలా కష్టం కనక అసలు యివ్వరాదనే భావించబడుతున్నదట.

అదీ కాక మామూలు నిబంధనలకింద ఈ భత్యాలు యివ్వడానికి శాసనరీత్యా అవకాశాలు లేవట కూడా.

అయితే, ప్రెసిడెంట్ ఎన్నికలో పాల్గొనగోరు పార్లమెంటు సభ్యులు ఢిల్లీ వచ్చిగాని, లేదా తమ రాష్ట్రీ రాజధానులకు వెళ్లిగాని వోటు చేయడానికి అవకాశం కలిగించబడింది.

అయితే బిలాస్‌పూర్ ప్రతినిధి, కచ్, మణిపూర్, త్రిపురా ప్రతినిధులు ఇతరరాష్ట్రీ రాజధానులకు వచ్చి వోటు చేయడానికి వీలుకలిగించారు.

అసెంబ్లీ సభ్యులందరూ తమరాష్ట్రీ రాజధానులకు వచ్చి వోటు చేయవలసి వుంటుంది కూడా.

రామపాదసాగర్ ప్రాజెక్టు మహాసభ

పోలవరం, ఏప్రిల్ 7— రామపాదసాగర్ ప్రాజెక్టు నిర్మాణం సత్వరమే ప్రారంభించాలని ఆందోళన జరపడానికి, కోసలా కమిటీ సూచనలపై, ప్రజలు తమ అభిప్రాయం ప్రకటించడానికి ఏప్రిల్ నెలాఖరులో శ్రీ వి. కె. గుప్త (విజయనగరం) గారి అధ్యక్షతను పోలవరంలో మహాసభ ఏర్పాటు చెయ్యబడనున్నదని శ్రీ పుసులూరి కోదండరామయ్యగారు తెలియ జేస్తున్నారు.

రేడియో

(ఏప్రిల్ 12, శనివారం)

విజయవాడ 357.1 మీటర్లలో: ఉదయం 7-0 (తె వా); 7-15 మద్రాసు బి వరి; 7-30 మద్రాసు వరి; 8-0 (ఆం వా); మధ్యాహ్నం 1-0 మద్రాసు బి వరి; 1-30 మద్రాసు ఎ వరి; 1-40 (హిం. తె వా); 4-0 (రి); సాయంత్రం 5-30 ద్వారం భావనారాయణరావు (గా); 5-50 అరిపిరాల సత్యనారాయణమూర్తి (వ); 6-10 స్థానిక ప్రకటనలు, వాతావరణం; 6-20 శ్రోతల ఉత్తరాలకి జవాబులు; 6-30 గ్రామస్థుల కార్యక్రమం; 7-0 (తె. వా); 7-15 గ్రామస్థుల కార్యక్రమం; 7-30 (రి); 8-0 ద్వారం భావనారాయణరావు (గా); 8-30 అరిపిరాల సత్యనారాయణ (వ); 9-0 (ఆం. వా); 9-15 (రి); 9-30 అన్నమాచార్యుల వర్ధంత్యుత్సవం; 10-0 ప్రసార సమాప్తి.

మద్రాసు (ఎ) 211.8 మీటర్లలో: ఉదయం 7-0 స్వాగతం; 7-30 వి. ఎస్. మణి (గా); 8-0 (ఆం. వా): మధ్యాహ్నం 1-0 మహిళా మండలి కార్యక్రమం; 1-30 (రి): 1-40 (హిం. వా): 1-50 (రి); 2-15 సి. రామచంద్రమూర్తి (గా); 2-45 (రి); సాయంత్రం 5-30 కె. అయ్యావయ్యంగార్ (వీణ): 6-0 (ఆం. వా); 6-10 స్థానిక ప్రకటనలు, వాతావరణం. వాణిజ్యవార్తలు (ఆం): 6-20 కోయంబత్తూర్ శకుంతల; 7-0 (రి): 7-45 ఎస్. వి పార్థసారథి; 9-0 (ఆం. వా); 10-0 (రి); 10-30 ప్రసార సమాప్తి.

మద్రాసు (బి) 270.3 మీటర్లలో: ఉదయం 7-0 (తె. వా); 7-15 (రి): మధ్యాహ్నం 1-0 (రి); 1-30 (ఆం. వా); 1-40 (రి); 1-50 (తె. వా); 2-0 నిలయ విద్వాంసుడు (వీ); 2-10 (హిం పా); 4-30 (రి); సాయంత్రం 6-20 (రి); 6-30 గ్రామస్థుల కార్యక్రమం—ధరలు, ప్రకటనలు; 7-0 (తె. వా); 7-15 గ్రామస్థుల కార్యక్రమం: 7-30 పుస్తక సమీక్ష: 9-30 (రి); 9-45 కమలా చంద్రబాబు—ఎ ఐ ఆర్ థియేటర్ ఆర్కెస్ట్రా; 10-0 (రి); 10-30 ప్రసార సమాప్తి.

హైదరాబాద్ 411.0 మీటర్లలో: ఉదయం 7-0 (తె. వా); 7-15 ఆర్. జానకీదేవి; 7-45 (రి); 8-0 (ఆం. వా); 8-15 (భ); 8-30 యశోదాబాయ్ (ఖ్యాల్ దేశ్, ధమీ); 9-0 (ఉ. వా); మధ్యాహ్నం 12-30 (రి); 1-0 (రి); 1-30 (ఆం. వా); 1-40 (రి); 1-50 (తె. వా); సాయంత్రం 6-0 (ఆం. వా); 6-10 స్థానిక ప్రకటనలు; 6-15 (గీ. భ); 6-45 గ్రామసీమ; 7-0 (తె. వా); 7-15 గ్రామసీమ—మార్కెట్ ధరలు, వాతావరణం; 8-0 (ఉ. వా); 8-15 (ఉ. ప్ర); 8-30 ఆర్. జానకీదేవి: 9-0 (ఆం. హిం వా); 9-30 యశోదాబాయ్ (ఖ్యాల్ మరు విహాగ్, తుమ్రి); 10-0 (స్థా. రి); 10-15 ప్రసార సమాప్తి.

కోల్‌గేట్ టేల్ పౌడర్ అంటే బిడ్డలకు ఎల్లప్పుడూ యిష్టం

ఈ ఆదర్శ గుణము కమ్మదనము బట్టియే ఇతర బిస్కట్లు నాణ్యం చేయబడుట.
శ్రేష్ఠమైన బిస్కట్లు బ్రిటానియా

ప్రియ సోదరీమణులారా!

నేను నర్సునుగాదు, డాక్టరునుగాదు. మీలాగే ఒక గృహిణిని. పెండ్లి అయిన ఒక సంవత్సరానికే నాకు భయంకరమైన "ల్యూకోరియా" (శ్వేతస్రావం) వ్యాధి వచ్చింది. నాకు సరిగా బహిష్టు అయ్యేది లేదు. అప్పట్లో ఒకే బాధ, నాకు శ్వేతస్రావం వలన రోజురోజుకు బలహీనం అధికమై, రక్తం తగ్గినందున ముఖంలో కాంతిలేక, చిన్నతున, వెన్నులో బాధ, తలనొప్పి అధికంగా వుండేవి. వృధాగా నా భర్త వందల కొద్ది ధనం నా కొరకు వ్యయపర్చినారు. ఈ విధంగా రెండు సం॥లు బాధ పడ్డాను. అదృష్టవశాత్తు ఒక సన్యాసి భిక్షకు మా యింటికివచ్చారు. నా ముఖముచూచి "అమ్మా నీవు ఆలా వుండటానికి కారణం ఏమని" అడిగారు. నా కథ చెప్పగానే నా భర్తను పిలిచి, ఒక మందు యిచ్చినారు. 15 రోజులు వాడగానే నాకు పూర్తి స్వస్థత చేకూరింది. ఈ మందును ఆదిమొదలు అనేక వందల సోదరీమణులకు వాడినాను అమోఘంగా పనిచేసింది. ఈ మందును అసలు ధరకే పంపుతున్నాను: నాకు లాభం అక్కరలేదు. దేవుడు నాకు సర్వం యిచ్చివున్నాడు.

ఎవరైనా యీ జబ్బుతో బాధపడుతుంటే వెంటనే నాకు వ్రాయండి. వ్యయం, తయారుచేసినమందును వి.పి. ద్వారా రు. 2-4-0 కు పంపుతాను. పోస్టేజి [illegible]

గమనిక:

కార్మికులకు ఉచిత వైద్య సదుపాయం

డాక్టర్ల సహకారానికి ఇండియా ప్రభుత్వం ప్రతినిధి విజ్ఞప్తి

మద్రాసు, ఏప్రిల్ 10—ఇండియా ప్రభుత్వం నెలకొల్పిన పనివారల బీమా సంస్థ (ఎంప్లాయీస్ స్టేట్ ఇన్స్యూరెన్స్ కార్పొరేషన్) డైరెక్టర్ జనరల్ డాక్టర్ సి. ఎల్. కటియాల్ నిన్న గోఖలేహాల్‌లో (చెన్నపురి) వై. ఎమ్. ఐ. ఏ. ఆధ్వర్యాన జరిగిన సభలో పనివారల బీమా ప్రణాళిక వివరిస్తూ, సుభిక్ష రాజ్యం లక్ష్యమైన ఈ ప్రణాళిక జయప్రదం కావడంలో తోడ్పడవలసిందని డాక్టర్లకు విజ్ఞప్తి చేశారు.

ఈ ప్రణాళిక ననుసరించి 20 మందికి మించి కార్మికులువున్న కార్ఖానాలు, పరిశ్రమలు తమ పనివారలకు ఉచితంగా వైద్య సదుపాయాలు, ప్రమాద పరిహార అలవెన్సులు యివ్వవలసి వుంటుందన్నారు.

"ఈ ప్రణాళిక మీ వృత్తికి కీడు తేగలదని భావించవలద"ని డాక్టర్లను కోరారు.

ఇంతకుముందు శ్రీ ఎస్. నారాయణస్వామిగారు డాక్టర్ కటియాల్‌కు స్వాగతం చెప్పారు. డాక్టర్ కె. నారాయణమూర్తిగారు సభకు అధ్యక్షత వహించారు.

స్టేట్స్ కౌన్సిల్‌కు ఎన్నుకోబడిన ముగ్గురు శాసనసభ్యుల రాజీనామా

మద్రాసు, ఏప్రిల్ 9— మిస్టర్ కె. మహమ్మద్ రహింతుల్లా ఏప్రిల్ ఒకటవ తేదీన, శ్రీమతి మోనా హెన్స్‌మన్ ఏప్రిల్ రెండవ తేదీన మద్రాసు లెజిస్లేటివ్ కౌన్సిల్ సభ్యత్వానికి రాజీనామా యిచ్చినట్లు అధికార రీత్యా ప్రకటించబడింది.

శ్రీ పైడా వెంకట నారాయణగారు ఏప్రిల్ రెండున అసెంబ్లీ సభ్యత్వానికి రాజీనామా యిచ్చినట్లుకూడా ప్రకటించబడింది.

వీరుముగ్గురిని కొత్త అసెంబ్లీ స్టేట్స్ కౌన్సిల్‌కు ఎన్నుకొన్న విషయం పాఠకులకు విదితమే.

గాంధీజీ దండియాత్ర విగ్రహం

బరోడా, ఏప్రిల్ 9—గాంధీజీ బయలుదేరి దండియాత్రకు వెళ్తున్నట్లుగావున్న నిలువెత్తు శిలావిగ్రహం బరోడాలోని పద్మావతీ మైదానంలో ప్రతిష్ఠాపించబడగలదు. అక్కడ ఆ విగ్రహాన్ని ప్రతిష్ఠించాలని నేడు స్థానిక మునిసిపాలిటీ నిర్ణయించింది. బరోడాలోని గాంధీ స్మారకసంఘం ఈ శిలావిగ్రహాన్ని మునిసిపాలిటీకి బహూకరించింది. ప్రఖ్యాతిగాంచిన జర్మన్ శిల్పాచార్యుడు డాక్టర్ [illegible] ఈ శిలావిగ్రహాన్ని తయారుచేశాడు. 40,000 రూపాయలు అయింది.

అఖిలభారత జర్నలిస్టుల సంఘం ... మహాసభలో ... [illegible] ... జర్నలిస్టుల యూనియన్ ... [illegible]

...న్ బంగారు నగలు రూ. 5-14-0

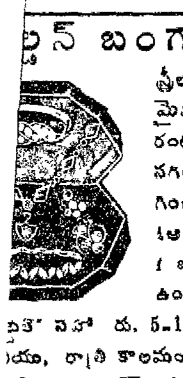

స్త్రీలు చూచినయెడల సంతోషపడుదురు. క్రొత్త అందమైన రకములు. గోల్డ్‌న్ బంగారుతో కట్టబడినవి. గ్యారంటీ. ప్రతిదినము ఉపయోగించినను అసలు బంగారు నగలవలె ప్రకాశించును. అన్ని మతములవారు ఉపయోగించవచ్చును. ధనవంతులుచాలాప్రీతిగాఉపయోగించెదరు. 4ఆభరణముల వివరము. ఒకజత బంగారుడైమన్‌గాజులు, 1 జత చంద్రలేఖ స్టాడ్ లోలకులు, 1 డైమన్ 9 రాళ్ల ఉంగరం, 1 సినిమా జ్యోతి నెక్‌లెస్ చైను, 4 ఆభరణ ... వెల రు. 5-14-0. అన్ని ఆభరణములు, ప్రస్తుత నాగరికత ...యు, రాత్రి కాలమందు రత్నాలవలె ప్రకాశించును.

...స్టో అండ్ కంపెనీ, పోస్టుబాక్సు 89, మద్రాసు-1

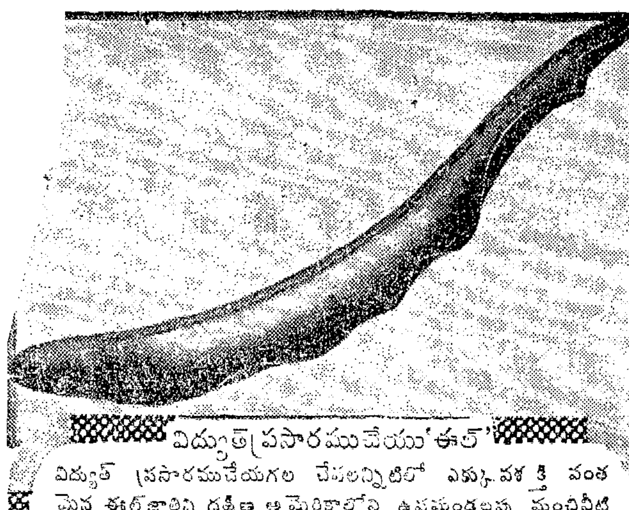

విద్యుత్ప్రసారముచేయు 'ఈల్'

విద్యుత్ ప్రసారముచేయగల చేపలన్నిటిలో ఎక్కువశక్తి వంతమైన ఈల్‌జాతిని దక్షిణ అమెరికాలోని ఉష్ణమండలపు మంచినీటి ప్రదేశములందు చూడవచ్చును.

బాగుగా పెరిగినచేప ఎక్కువ విద్యుత్ ప్రసారము చేయుగలదు. ఒక్కొక్క ఈల్‌చేప దాని పరిమాణమునుబట్టి 450 మొదలు 600 వోల్టులవరకు ప్రసారము చేయగలదు.

ఆహారము సేకరించుటలోను, ఆత్మరక్షణలోను వాటికి ఈ విద్యుత్ శక్తి ఎంతయో ఉపయోగపడుచున్నది.

పరిశ్రమలలోను, వ్యవసాయములోను ఆధునిక యంత్రములద్వారా విద్యుత్‌శక్తిని యంత్రశక్తిగా మార్చు అవకాశమువలన మానవజీవితములో విద్యుత్‌శక్తి ఎంతయో ప్రాముఖ్యత పొందియున్నది. మనదేశపు పరిశ్రమాభివృద్ధికి అవసరమైన ఈ ఆధునిక యంత్రములలో మోటార్లవంటివి తయారుచేసి ఎ. ఎస్. జి. వారు తమ శక్తికొలది తోడ్పడుచున్నారు.

A. C. MOTOR

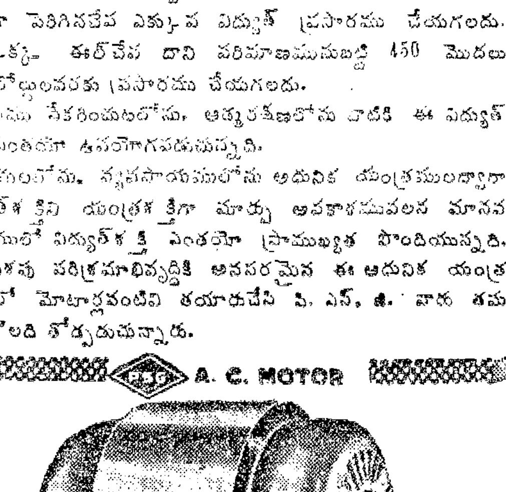

ఎ. యస్. జి. ఇండస్ట్రియల్ ఇన్‌స్టిట్యూట్.

4 వ వారం..

విశాలాంధ్రలో విజయవంతముగా నడుస్తూంది!

భరణీ వారి

ప్రేమ Love

పూర్ణా రిలీజ్...

MATA డైరెక్టర్: రామకృష్ణ

'రాజాజీ వెంటనే రాజీనామా యివ్వాలి'

నెల్లూరు సభలో తీర్మానం

నెల్లూరు, ఏప్రిల్ 8—"కమ్యూనిస్టులు దౌర్జన్యవాదులని, అరాజకవాదులని జరుగుతున్న ప్రచారం నిరాధారమైనది. మాకు హింసించే ఉద్దేశ్యమేదీ లేదని భారత కమ్యూనిస్టుపార్టీ తరఫున నేను హామీ యిస్తున్నాను" అని ఆంధ్ర కమ్యూనిస్టు నాయకుడు శ్రీ పుచ్చలపల్లి సుందరయ్యగారు నిన్న సాయంకాలం వి. ఆర్ కాలేజీ మైదానంలో జరిగిన బహిరంగ సభలో చెప్పారు.

సభకు శ్రీ బండపల్లి కృష్ణారావుగారు అధ్యక్షత వహించారు.

శ్రీ జి. యల్లమందారెడ్డి (యం. యల్. ఏ. కమ్యూనిస్టు) గారు మైనారిటీగా వున్న కాంగ్రెస్‌ను మంత్రివర్గం నిర్మించ వలసిందిగా మద్రాస్ గవర్నర్ ఆహ్వానించడాన్ని రాజాజీని కౌన్సిలుకు నామినేటు చేయడాన్ని సభవారు నిరసిస్తూ, రాజాజీ రాజీనామా యివ్వవలసిందిగా కోరుతూ తీర్మానం ప్రతిపాదించారు. తీర్మానం ఏకగ్రీవంగా ఆమోదించ బడినట్లు ప్రకటించ బడింది.

గుంటూరుసభ ఖండన

గుంటూరు, ఏప్రిల్ 8—శ్రీ మోటూరి హనుమంతరావు (ఎం. ఎల్. ఏ.) గారి అధ్యక్షతను నిన్న సాయంత్రం గాంధీ పార్కులో జరిగిన బహిరంగసభలో మద్రాసు కౌన్సిల్‌కు రాజాజీని గవర్నర్ నామినేటు చెయ్యడంపట్ల నిరసన తెలుపుతూ తీర్మానం చేశారు. యునైటెడ్ డెమొక్రాటిక్ ఫ్రంట్‌ను నిర్లక్ష్యం చేసి, రాజాజీనే మంత్రివర్గం ఏర్పాటు చెయ్యవలసిందని గవర్నర్ కోరడాన్ని నిశితంగా విమర్శించారు.

రాజమండ్రి సభ అసమ్మతి

రాజమండ్రి, ఏప్రిల్ 7—శ్రీ రాజగోపాలాచారిగారిని మద్రాసు గవర్నర్ శ్రీప్రకాశ లెజిస్లేటివ్ కౌన్సిల్‌కు నామినేట్ చేసినందుకు నిరసన తెలియజేస్తూ రాజమండ్రి కమ్యూనిస్టు పార్టీ ఆధ్వర్యాన 6 వ తేదీ సాయంత్రం శ్రద్ధానందఘాట్‌లో శ్రీ దోనేపూడి ధర్మారావుగారి అధ్యక్షతను బహిరంగ సభ జరిగింది.

అనకాపల్లిలో నిరసన సభ

అనకాపల్లి, ఏప్రిల్ 7— మద్రాస్ కౌన్సిల్‌కు గవర్నర్ రాజాజీని తీసుకోవడం పట్ల నిరసన తెలియజేసేనిమిత్తం నిన్న సాయంకాలం అనకాపల్లి గాంధీ మార్కెట్‌లో శ్రీ కె. గోవిందరావు (యం. యల్. ఏ) గారి అధ్యక్షతక్రింద బహిరంగసభ జరిగింది.

బందరు సభలో విమర్శ

...దరు, ఏప్రిల్ 7— ...మ్యూ... దుకులు ... 15 నిముషాలు ... జరిగింది. 8,000 ... రు.

కమ్యూనిస్టుపార్టీ కార్యదర్శి శ్రీ చంద్రశేఖర రావుగారు కాంగ్రెసును ఓడించిన ప్రజల నభినందించారు. ప్రస్తుతం కాంగ్రెసు నాయకత్వం ప్రజాస్వామిక సూత్రాలను కాలదన్ని అధికసంఖ్యాక పార్టీగా వున్న డెమోక్రటిక్ ఫ్రంటును వదలి మైనారిటీగా వున్న కాంగ్రెస్‌కు నామినేట్ చేయబడిన రాజగోపాలాచారిని నాయకునిగా జేసి అధికారం కట్టబెడుతుందన్నారు.

ధర్మవరంసభ తీర్మానం

ధర్మవరం, ఏప్రిల్ 8—ధర్మవరంలో జరిగిన సభకు శ్రీ జాగంటి నారాయణస్వామి గారు సభకు అధ్యక్షత వహించారు. మద్రాసు గవర్నర్ ప్రజాస్వామ్యానికి విరుద్ధంగా శ్రీ రాజగోపాలాచారిగారిని పార్టీ నాయకుడుగా ఎన్నుకొనబడక పూర్వమే కౌన్సిల్‌కు నామినేటు చేసినందులకు నిరసన ప్రకటించారు.

బాపట్ల సభలో అసమ్మతి

బాపట్ల, ఏప్రిల్ 7—బాపట్ల ప్రముఖ న్యాయవాది శ్రీ కోన వెంకట్రావుగారి అధ్యక్షతన మంత్రివర్గ నిర్మాణ చర్యలకు నిరసన తెలియజెయ్యడం నిమిత్తం సభ జరిగింది.

"అధికసంఖ్యాక శాసనసభ్యులకు ప్రాతినిధ్యం వహించిన శ్రీ ప్రకాశంగారిని కాదని దొడ్డిదారిన రాజాజీని తెచ్చి, వారిచే కాంగ్రెస్ మంత్రివర్గ నిర్మాణానికి జరిపే కుట్ర చర్యలను ఈ సభవారు నిరసిస్తున్నారు." అని తీర్మానం చేశారు.

ఉరవకొండ సభలో విమర్శ

ఉరవకొండ, ఏప్రిల్ 8—పట్టణ కమ్యూనిస్టుపార్టీ ఆధ్వర్యాన 7 వ తేదీ పుదయం కొత్త బస్సుస్టాండులో శ్రీ యు. ఉరుకుందప్ప (ప్రజాపార్టీ) గారి అధ్యక్షతన బహిరంగసభ జరిగింది. మద్రాసు లెజిస్లేచర్ కమ్యూనిస్టు పార్టీ నాయకుడు శ్రీ తరిమెల నాగిరెడ్డి (ఎం. ఎల్. ఏ) గారు డెమోక్రాటిక్ ఫ్రంటు కార్యక్రమాన్ని, ప్రజల కర్తవ్యాన్నిగూర్చి ఉపన్యసించారు.

తర్వాత గవర్నర్ రాజాజీని కౌన్సిల్‌కు నామినేట్ చేయడం క్రమవిరుద్ధమని, డెమోక్రాటిక్ ఫ్రంట్ నాయకుని మంత్రివర్గ నిర్మాణార్థం ఆహ్వానించాలని ప్రతిపాదించిన తీర్మానం హర్షధ్వానములమధ్య ఆమోదించ బడింది.

తాడిపత్రి 6వ తేదీ సాయంత్రం మునిసిపలు హైస్కూలు భవనంలో శ్రీ జి. పుల్లయ్యగారి అధ్యక్షతక్రింద స్కూలు వార్షికోత్సవం జరుపబడింది. నూతనంగా ఏర్పాటు చెయ్యబడిన విద్యుచ్ఛక్తి దీపాలకు శ్రీ కర్నాటి రంగయ్య శ్రేష్ఠిగారు ప్రారంభోత్సవం చేశారు. తరువాత హైస్కూలు హెడ్ మాస్టర్ శ్రీ పి. సత్యనారాయణగారు వార్షిక నివేదికను చదివారు. తరువాత స్థానిక న్యాయవాది శ్రీ టి నరసింహాచారిగారు విద్యార్థుల నడవడికను గురించి ఉపన్యసించారు. శ్రీ టి. చిదంబరయ్యగారి వందన సమర్పణతో సభ ముగిసింది.

"కేవలం గంజినీళ్లతో ప్రాణాలు నిలపడం కష్టం"

క్షామపీడితులకు తగినంత ఆహారం పెట్టడం ముఖ్యావసరమని హెచ్చరిక

కలకత్తా, ఏప్రిల్ 8—రాయలసీమలో క్షామపీడితులకు గంజిసత్రాలలో యివ్వబడుతున్న రేషన్లు ప్రమాదకర పరిస్థితులకు దారితీయగలవని మద్రాసు ప్రభుత్వాన్ని హెచ్చరిస్తూ, శ్రీ హేమేంద్ర ప్రసాద్ ఘోష్ కలకత్తానుంచి వెలువడే ఇంగ్లీషు దినపత్రిక "స్టేట్స్‌మన్" లో క్రింది విధంగా వ్రాశారు:

"చెన్నరాష్ట్రంలో క్షామ ప్రాంతాలలో పరిస్థితులు చెడ్డగా వున్నాయని మద్రాసు గవర్నర్ వర్ణించారు. క్షామ నివారణకు రాయలసీమలో మద్రాసు ప్రభుత్వం యిప్పటికి 550 గంజి సత్రాలను తెరచింది. ఇవి ప్రతిరోజూ ఒక్కొక్కటి 250 మందికి ఆహారం యిస్తున్నవి. కాని, ఈ గంజిసత్రాలలో ఇంతవరకు మనిషికి రోజుకు తొమ్మిది పైసల విలువగల ఆహారం యివ్వబడు తున్నదనీ. ఇకనుంచి ఒక అణా విలువగల ఆహారం యిచ్చేటట్టు స్కీము సవరించబడిందనీ గవర్నర్ చేసిన ప్రకటన ఆశ్చర్యం కలిగిస్తున్నది. ఈ డబ్బుతో ఎవరికిగాని ఆకలి తీరడానికి తగిన తిండి లభించగలదని విశ్వసించడం చాలా కష్టంగా వుంది.

"1873-74 సంవత్సరాలలో బీహారులో కరువు వచ్చినపుడు క్షామపీడితులకు ప్రభుత్వం ఎంత ఆహారం యివ్వాలనే విషయం చర్చించబడింది. ఆనాటికి అందుబాటులోవున్న లెక్కల మేరకు కరువు కాలంలో ఆడ, మగ, బిడ్డ అనే భేదం లేకుండా ఒక్కొక్కరికి రోజుకు పౌను ధాన్యం యివ్వాలని అప్పటి వైస్రాయి లార్డ్ నార్త్‌బ్రూక్ నిశ్చయించారు. ఆ రోజులలో రెండణాలు పెడితే మా రెక్కట్టులో రెండు పౌనులవరకు బియ్యం దొరికేది. తర్వాత ఈ విషయం అప్పటి ఇండియా సెక్రటరీ ఆర్గిల్ ప్రభువు వరకు వెళ్లింది. జాగ్రత్త కోసమైనా క్షామపీడితుల కిచ్చే రేషన్ 1½ పౌనులు వుండటం మంచిదని ఆయన సూచించారు.

"తిరిగి 1876-78 సంవత్సరాలలో చెన్నరాష్ట్రంలో క్షామం వచ్చింది. అప్పుడు కూడా ఈ సమస్య చర్చింపబడింది, క్షామపీడితులకు ఒక్కొక్కరికి ఒక పౌను చొప్పున ఆహారం యివ్వాలని కేంద్ర ప్రభుత్వం చేసిన సూచనను మద్రాసు ప్రభుత్వం ప్రతిఘటించింది. ఆనాటి మద్రాసు శానిటరీ కమిషనర్ డాక్టర్ కోర్నిష్ కలకు పౌను ఆహారం చాలదని పేర్కొన్నారు. ఆహారం చాలక క్రమంగా కృశించి పోవడం వల్ల కలిగే దుష్పరిణామాలనుంచి ఆ తర్వాత బయటపడడం చాలా కష్టమని కూడా సూచించ... 1878లో ... ఒక శేరు ధాన్యంతో నాలుగుశేర్ల గంజి కాచి ఎనిమిది మందికి యివ్వాలని ప్రభుత్వం నిర్ణయించింది. ఫలితంగా ఎన్నో దుస్సంఘటనలు సంభవించినవి. తిరిగి యిప్పుడు చెన్నరాష్ట్రంలో అలాంటి మహాప్రమాదం సంభవించకుండా వుండాలంటే క్షామపీడితుల సహాయంకోసం తాను చేస్తున్న ఏర్పాట్లను మద్రాసు ప్రభుత్వం పునఃపరిశీలించి తక్కువ ఆహారం కారణంగా రాయలసీమలో క్షామపీడితుల ఆరోగ్యం చెడిపోయి అనవసరమైన చావులు సంభవించకుండా శ్రద్ధతీసుకోవాలి. ఈ సందర్భంలో 1874 లో రెండు కోట్లమంది ప్రజలు మహాక్షామానికి గురిఅయినపుడు నార్త్‌బ్రూక్ ప్రభువు తీసుకొన్న చర్యలు అనుసరణీయం."

బడిపిల్లలకు గంజి పంపకం

వేపంజేరి ఫిర్కాలో గౌతమీ జీవకారుణ్య సంఘం ఏర్పాట్లు

రాజమండ్రి, ఏప్రిల్ 8.—రాజమండ్రి శ్రీ గౌతమీ జీవకారుణ్య సంఘంవారు చిత్తూరు జిల్లా వేపంజేరిలో నెలరోజులనుండి నడుపుతూవున్న అంబలి సత్రంగాక వేపంజేరి ఫిర్కాలో 10 కేంద్రాల్లో "స్కూలు పిల్లలకు" అంబలి పోయుటకు నిశ్చయించినారు. ఒక్కొక్క కేంద్రంలో సుమారు 100 మంది స్కూలు పిల్లలకు అంబలి పోస్తారు నిరుపేద రోగులకు వైద్యసేవ కూడా చేస్తూవున్నారు.

ఈ విధంగా వీరు కరువు బాధితులకు యింకొక మూడు మాసాలు సేవచేయుటకు నిశ్చయించారు.

రాజమండ్రి శ్రీ గౌతమీ జీవకారుణ్య సంఘ స్థాపకులు శ్రీ కారుణ్యానందస్వాములవారు తాళ్లూరు, బొర్రంపాలెం గ్రామాలు సంచారంచేసి రాయలసీమ కరువుబాధితుల సహాయార్థం 20 బస్తాల ధాన్యం, 5 బస్తాల బియ్యం వసూలు చేశారు. ప్రజలు చేస్తున్న వస్తుసహాయాలను వీరు ఎప్పటికప్పుడు చిత్తూరు జిల్లా వేపంజేరి ఫిర్కాలో వీరు నిర్వహిస్తున్న అంబలి కేంద్రాలకు పంపిస్తున్నారు. రాజమండ్రి జీవకారుణ్య సంఘంవారు చిత్తూరు జిల్లాకు పంపే ఆహారపదార్థాల వగయిరాలకు వుచితరైల్వే సౌకర్యాలను కలుగజేస్తూ చిత్తూరు జిల్లాకలెక్టరు జీవకారుణ్య సంఘం వారికి ఒక లేఖ వ్రాశారు

గోనాడ లోకసేవా సంఘం కృషి

పెద్దాపురం తాలూకా లోకసేవా సంఘం గోనాడ గ్రామంవారు రాయలసీమ కరువు బాధితుల సహాయార్థం ధన, ధాన్య వస్తువులను వసూలు చేస్తూ వున్నారు వీరు మొదటిదఫా రు.45-8-0, రెండవదఫా రు 50లు రాజమండ్రి శ్రీ గౌతమీ జీవకారుణ్య సంఘం గౌరవ కార్యదర్శి శ్రీ కనకం అప్పలస్వామి గారికి పంపించారు. ఈ ధనంతో వారు కొని పిండి ఆసించి చిత్తూరుజిల్లా వేపంజేరి ఫిర్కాలో వీరు నడుపుతూ వున్న అంబలి సత్రాలకు పంపించారు

కరువు నివారణకు సహాయం

రేపల్లె సభలో విజ్ఞప్తి

రేపల్లె, ఏప్రిల్ 8—ఇటీవల సేట్సు కౌన్సిల్ సభ్యుడుగా ఎన్నుకోబడిన, అఖిల భారత కమ్యూనిస్టు పార్టీ నాయకులు శ్రీ మాకినేని బసవపున్నయ్యగారు అజ్ఞాతవాసంనుంచి బయటకు వచ్చి నిన్న ఇక్కడ హైస్కూలు మైదానంలో జరిగిన గొప్ప సన్మానసభలో పాల్గొన్నారు. ఈ సభకు తాలూకానుంచి పదివేలమంది హాజరైనారు.

ప్రారంభంలో శ్రీ బసవపున్నయ్యగారిని అంకమ్మ చెట్టువద్దనుంచి కారులో ఊరేగింపు చేసినారు. అనంతరం జరిగిన సన్మాన సభకు శ్రీ మోటూరు హనుమంతరావు గారు (యం. ఎల్. ఎ.) అధ్యక్షత వహించినారు. సభా ప్రారంభంలో శ్రీ బసవ పున్నయ్య గారికి, అధ్యక్షులకు అనేకమంది మిత్రులు పుష్పమాలలను సమర్పించినారు. పట్టణ విద్యార్థులు, మరికొన్ని గ్రామ సంఘాలు స్వాగత పత్రాలు సమర్పించారు.

శ్రీ బసవ పున్నయ్యగారు ప్రారంభంలో అఖిలభారత కమ్యూనిస్టుపార్టీ తరఫున ఈ తాలూకాలోని మృతవీరులకు జోహారులర్పించి, వారి బంధువులకు సానుభూతిని తెలియజేస్తూ ఇలా ఉపన్యసించారు:

"కాంగ్రెస్ ప్రభుత్వం 1948 లో నాపై వారంటు జారీ చేసింది. 58 మాసాలు ఈ వారంటు నన్ను వెన్నాడుతూనే వున్నది. ఆరు సంవత్సరాల కాంగ్రెస్ పరిపాలన యెంత చెడ్డదు మీకు అనుభవంలో ఏనే. అందుకు సమాధానంగా మీరు ఎన్నికలలో కాంగ్రెస్‌నుఓడించి కమ్యూనిస్టుపార్టీ అభ్యర్థికి అఖండవిజయాన్ని కలిగించి మీకు మాయందుగల అభిమానాన్ని రుజావుపరచారు. "అయినా, కాంగ్రెస్ అక్రమ మార్గాన అధికారాన్ని చేజిక్కించుకొనుటకు కావ్రతయ పడుతున్నది. శ్రీ రాజగోపాలాచారి గారు కమ్యూనిజంతో తమకు వ్యతిరేకంలేదనీ, వారు జరిపే హింసకు అవినీతికి అక్రమ ప్రవర్తనకు మాత్రమే కాను. వ్యతిరేకినని అంటున్నారు. అయితే, ఏది హింస? ఏది అహింస? శ్రామికుని శ్రమకు తగిన వరుమానం ఇవ్వనప్పుడు అది హింసగాదా? ... వ్యతిరేకి. అదిగాక తెలంగాణ రైతులు ఒకకోటి మందిమీద 50 వేల సైన్యాన్ని పెట్టి అనేక బాధలు కల్పించినారు. కాంగ్రెస్‌వారి పోలీసు పరిపాలనకు అఖిలాంధ్రదేశం తగిన సమాధాన మిచ్చింది.

"ప్రస్తుతం వచ్చిన ఆర్థిక మాంద్యానికి కారణం బ్రిటిష్ ఆధిపత్యాన్ని మనం అంగీకరించడమే. ఆర్థిక సమానత్వాన్ని సాధించేది ఒక్క కమ్యూనిస్టుపార్టీయే. గాంధీజీ ముఖ్య శిష్యుడు శ్రీ కుమరప్పగారు నవచైనాలోని పరిస్థితులను ఈ మధ్యనే పత్రికలద్వారా తెలిపారు. అఖిలాంధ్రలో పరిపాలన రెండు సంవత్సరాలు మా పార్టీకి ఇచ్చినట్లయితే ఇలాంటి రాయలసీమ కరువులు లేకుండా చెయ్యగలము. అలా చెయ్యలేక పోయినట్లయితే ఇక నెన్నటికీ మా పార్టీ అధికారాన్ని కోరదని హామీ ఇస్తున్నాను.

"రెండులక్షల జనాభా గల ఈ తాలూకాలో రెండువందలు మాత్రమే పార్టీ సభ్యు లున్నారు. వివిధ సంఘాలలో సభ్యులుగా చేరి అందరు పార్టీని బలపరచండి"

పిదప కూడ అజ్ఞాతవాసంనుండి వచ్చిన శ్రీ గంగాధరరావుగారు కూడా ఉపన్యసించినమీదట శ్రీ హనుమంతరావుగారు డెమొక్రాటిక్ ఫ్రంటు శ్రీ ప్రకాశంగారి నాయకత్వాన 166 మంది సభ్యులతో మెజార్టీ పార్టీగా ఏర్పడి చేసిన నిర్ణయం గవర్నరుకు ప్రకాశంగారు అందచెయ్యటం, మెజారిటీ పార్టీ అయిన తమ ఫ్రంటును మైనారిటీ పార్టీగా చేసి, మైనారిటీ పార్టీ కాంగ్రెస్‌ను మెజారిటీ పార్టీగా గవర్నరు నిర్ణయించి, శ్రీ రాజాజీని పిలవటం మున్నగు విషయాలను విమర్శించారు ప్రజాభిప్రాయానికి వ్యతిరేకంగా కాంగ్రెస్ పార్టీ అధికార స్వీకారం చెయ్యబోతున్నది గాన ప్రజలంతా ఐక్యంగా తగిన సమాధానం చెప్పాలన్నారు

ప్రస్తుతం రాయలసీమ కరువు నివారణకు ఐక్య సంఘాలద్వారా అంతాకలసి కృషిచెయ్యాలని కోరారు. ఈ విషయంలోకూడా ఆచార్య రంగాగారు యేకీభవింపకపోవటం సరిగాదనీ, అయినా చాలా చోట్ల ఐక్యసంఘాలు యేర్పడి పనిచేస్తున్నవనీ, ఈ తాలూకాలో కూడా ఐక్యసంఘం యేర్పడి క్షామనివారణకు పని చేస్తున్నందుకు చాలా సంతోషమనీ, ఈ విషయంలో ప్రభుత్వంమీద ఎక్కువగా ఆధారపడక అన్ని విధాల ప్రజలు సహాయపడాలని చెప్పారు. నాయీ బ్రాహ్మణ సంఘంవారు శ్రీ శేషయ్యగారిద్వారా క్షామనివారణ నిధికి 15 రూపాయలు ఇచ్చినారు. అనంతరం ధన్యవాదాలతో సభ విరమింపబడినది. (మ. వి.)

నాటక ప్రదర్శనం ద్వారా నిధి వసూలు

హాస్పేట, ఏప్రిల్ 6—రాయలసీమ క్షామపీడితుల సహాయార్థం నిన్న యిక్కడ తుంగభద్రా ప్రాజెక్టు రిక్రియేషన్ క్లబ్‌వారు "యన్. జి. ఒ. సంసారం" అనే నాటకాన్ని ప్రదర్శించారు. బళ్లారి జిల్లా కలెక్టర్ శ్రీ డి రామిరెడ్డి గారి అధ్యక్షతను ప్రదర్శనం జరిగింది. ఈ ప్రదర్శనంవల్ల వచ్చిన ఆదాయం రాయలసీమ క్షామనివారణ నిధికి యివ్వబడుతుంది.

కడప జిల్లాకు తూర్పుగోదావరి సహాయం

250 బస్తాలబియ్యం రవాణా

కాకినాడ, ఏప్రిల్ 8—శ్రీ రామకృష్ణ మిషన్ తరఫున తూర్పు గోదావరిలో కృషిచేస్తున్న డాక్టరు పెద్దిభొట్ల సుబ్రహ్మణ్యంగారు యీ నెల 3 వ తేదీని 250 బస్తాల బియ్యం కడపకు రవాణాచేశారు. ఈ సరుకు అంతయు వేళంగి నాగన్నవుల దయతో విరాళమిచ్చినట్లు తెలిసినది. తూర్పుగోదావరి జిల్లాలోని యితర ప్రాంతాలలోకూడా విరివిగా విరాళాలు వసూలు చేయబడుతున్నట్లు తెలుస్తున్నది.

పశ్చిమ గోదావరిలో విరాళాల సేకరణ

ఏలూరు, ఏప్రిల్ 7—జాతీయవారం సందర్భంలో రాయలసీమ క్షామనివారణ నిధి వసూళ్ళకు శ్రీ అల్లూరి సత్యనారాయణరాజుగారు నిన్నటినుంచి తమ సహచరులతో జిల్లా అంతటా తిరుగుతున్నారు. వీరు నిన్న ఒక్క రోజునే వంగిడిగూడెం, భీమడోలు, పూళ్ళ, పల్లపూరు — ఈ నాగులు గ్రామాలలోను మొత్తం 190 బస్తాల ధాన్యం, అయిదువందల రూపాయల నగదు వసూలు చేసినట్లు జిల్లా కాంగ్రెసు కమిటీ కార్యాలయం ప్రకటించింది.

యల్లమల్లి గ్రామస్థుల విరాళం

తూర్పు గోదావరిజిల్లా పెద్దాపురంతాలూకా యల్లమల్లిగ్రామస్థులు రాయలసీమ క్షామపీడితులకు ఇంటింటికి తిరిగి గ్రామమొత్తం పన్నెండుకాటా బస్తాల ధాన్యం సేకరించి, ఈ నెల 4 వ తేదీన తాలూకా తహసీల్దార్ వారి ద్వారా రాయలసీమకు పంపించారు. సహాయనిధికి ధాన్యం యిచ్చిన రైతులలో చాలామంది నిరుపేదలున్నూ, కూలినినివల్ల జీవనం చేసేవారున్నూ వున్నారు.

కృష్ణా కో-ఆపరేటివ్ బ్యాంకి విరాళం

కృష్ణా కో-ఆపరేటివ్ బ్యాంకి (బందరు) వారు, రాయలసీమ క్షామనిధికిగాను విరాళంగా చెక్కుద్వారా శ్రీ కళా వెంకటరావుగారిపేర రు. 500/-లు పంపించారు.

బరంపురంలో ఐక్యసంఘం

బరంపురం, ఏప్రిల్ 7—రాయలసీమ క్షామపీడితుల సహాయార్థం విరాళాలు వసూలు చేయడానికి కమిటీని ఏర్పాటుచేసే నిమిత్తం నిన్న యిక్కడ కాంగ్రెసు, కమ్యూనిస్టు, సోషలిస్టు, ప్రజాపార్టీ నాయకులు కలిసి ఒక సమావేశం ఏర్పాటు చేశారు.

తూర్పు కృష్ణాజిల్లా కాంగ్రెసువాదుల కృషి

బందరు, ఏప్రిల్ 7—తూర్పు కృష్ణాజిల్లా కాంగ్రెసు రాయలసీమ క్షామనివారణ కమిటీవారు బందరు తాలూకాకు శ్రీ కె. రామారావు, యన్. వీర్రాజు గార్లను, దివితాలూకాకు శ్రీ టి. వెంకట కృష్ణారావు, కె. శ్రీనివాసరావు గార్లను, కైకలూరు తాలూకాకు వి. రమణయ్య, యన్. వెంకటనాను గార్లను, గుడివాడ తాలూకాకు వి. ఆదినారాయణ మూర్తి, వై. రామకోటీశ్వర రావు గార్లను, గుడివాడ పట్టణానికి శ్రీ ఎ. దేవయ్యగారిని, బందరు పట్టణానికి శ్రీ ఎ. రామలింగంగారిని ఆర్గనైజర్లుగా నియమించినదనీ, ప్రజలందరూ ఉదారంగా విరాళాలు యివ్వాలని కోరుతూ తూర్పు కృష్ణాజిల్లా కాంగ్రెసు కార్యదర్శి శ్రీ చిన్నకోట వెంకటస్వామిగారు ఒక ప్రకటన చేశారు.

పొన్నేరితాలూకాలో కరువు పరిస్థితి

పొన్నేరి, ఏప్రిల్ 7—చెంగల్పట్టుజిల్లాలోని పొన్నేరి తాలూకాలో, ముఖ్యంగా చిత్తూరుజిల్లా సరిహద్దుగ్రామాలలో కరువుతీవ్రంగావున్నదనీ. మంచినీరు దొరికేక దూరప్రాంతాలనుంచి అతి కష్టంమీద రెండు మూడు రోజుల కొకసారి తెచ్చుకొంటున్నారనీ. కొంతమంది దగ్గరలోనున్న నెల్లూరు, చిత్తూరు జిల్లా గ్రామాలకు వలస పెళ్ళారనీ, ప్రభుత్వం వెంటనే చర్య తీసుకొని ఈ గ్రామాలలో గంజిసత్రాలు ఏర్పాటుచేయడం ద్వారాను, కరవుపనులు ప్రారంభించడం ద్వారాను, శిస్తులు, అప్పుల వసూళ్ళు వాయిదా వేయడంద్వారాను ప్రజలకు సహాయం చేయాలని పొన్నేరితాలూకా కాంగ్రెస్‌కమిటీ అధ్యక్షుడు, చెంగల్పట్టు జిల్లాబోర్డు సభ్యులు అయిన శ్రీ ఇ. వేణుగోపాలరెడ్డిగారు వ్రాస్తున్నారు.

ఈ తాలూకాను చిత్తూరు జిల్లాతోపాటు క్షామ ప్రాంతంగా పరిగణించి బావులు లోతు చేయించడం. జీవనభృతియడాలు, తక్కావీ అప్పులు మున్నగునవి విరివిగా పంచడం జరగాలనికూడా ఆయన కోరుతున్నారు.

పాతాళ గంగకోసం పరిశోధన

జలపందని ఇంజనీరింగ్ విద్యార్థులకు గవర్నర్ సూచన

మద్రాసు, ఏప్రిల్ 9—రాని ప్రదేశంలో మంచి దుటపుండే కావును ప్రవ్వడంలో ఎంత వరకు సహాయపడగలరో బాగా ఆలోచించవలసిందని ఇంజనీరింగ్ విద్యార్థులకు గవర్నర్ శ్రీ శ్రీప్రకాశ సలహా యిచ్చారు.

నిన్న సాయంకాలం ముత్తయ్య చెట్టియారు హైస్కూలు (చెన్నపురి)లో జరిగిన ఇండియన్ ఇన్‌స్టిట్యూట్ ఆఫ్ ఇంజనీరింగ్ టెక్నాలజీ వార్షికోత్సవంలో అధ్యక్షపీఠం నుంచి ఆయన ప్రసంగిస్తూ వర్షాభావంవల్ల రాయలసీమకు ఏర్పడిన దుర్గతిని వివరించి "ఇప్పుడు మనకు అత్యావశ్యమైనది నీరు; నీరు లేకపోవడంవల్ల వ్యవసాయం లేకపోయిందని వేలకొలది ప్రజలు పనిపాటులు లేక అల్లాడిపోతున్నారు" అని చెప్పారు.

క్షామ ప్రాంతాలకు వ్యాగన్ల సప్లయి

శ్రీ హెజ్మాడీ వద్దకు రాయబారం

మద్రాసు, ఏప్రిల్ 7—అఖిల భారత కృషికార్ లోక్ పార్టీ నాయకులు శ్రీ ఆచార్య రంగా రాయలసీమ క్షామ నివారణ సంఘాధ్యక్షురాలు శ్రీమతి భారతీ రంగా, శ్రీ వి. రామకృష్ణ (యం. యల్. సి.), శ్రీ పి తిమ్మారెడ్డి (యం. యల్. ఎ.), శ్రీ పి. రాజగోపాల్ నాయుడుగార్లు నేడు ఫేమిన్ కమిషనర్ శ్రీ హెజ్మాడీగారిని కలుసుకొని రాయలసీమ క్షామ నివారణ విషయమై చర్చించారు.

ఈ మధ్య శ్రీమతి భారతీ రంగాగారు సర్కారు జిల్లాలలో పర్యటించి వసూలు చేసిన 1,000 బస్తాల ధాన్యాన్ని, 3,000 మోపుల గడ్డిని, రాయలసీమ జిల్లాలకు రవాణా చేయడానికి కావలసిన వ్యాగన్లను వెంటనే ఏర్పాటు చేయవలసినదని వారు శ్రీ హెజ్మాడీగారిని కోరారు.

ప్రస్తుతం ప్రారంభించబడిన కరువు పనులు చాలవని, ముఖ్యంగా ఇరిగేషన్ పనులు ఎక్కువగా చేయించాలని, అలా చేయించాలంటే ఎక్కువమంది ఓవర్సీర్లను, సూపర్ వైజర్లను ఆ పనికై నియోగించాలని, పనులను పర్యవేక్షించడానికై వారికి జీపులనుయిప్పించాలనీ కోరారు.

త్రాగునీటి బావులను లోతు చేయించడానికి వున్న గొప్ప అడ్డంకి డైనమెట్ కొరతేననీ, ఆ కొరతను తీర్చగలిగితే త్వరితంగా పనులు సాగింపబడగలవనీ వా రన్నారు. జిల్లాబోర్డు పంపిన స్కీముల విషయమై మాట్లాడుతూ, వాటిని వెంటనే శాంక్షన్ చేయవలసిందనీ, బోర్డుల్లో డబ్బులు లేకపోయినట్లయితే, అప్పు అయినా ఇప్పించాలనీ, అలా చేస్తేనే పనులు త్వరగా జరుగగలవనీ చెప్పారు. ఒక్కొక్క వ్యక్తికి కొంత మొత్తంకంటె హెచ్చుగా కాంట్రాక్టిచ్చే పద్ధతిని మానివేస్తేనే త్వరగా పనులు పూర్తిచేయబడగలవని అన్నారు.

ప్రస్తుతం ప్రభుత్వం సెస్సుల వసూలు వాయిదా వేసినట్లుగానే, భూమి శిస్తువసూళ్లను గూడ వాయిదా వేయాలనీ, ఉద్యోగస్థులందరూ క్షామనివారణ కార్యక్రమాలపై తమ దృష్టిని కేంద్రీకరించడానికి వీలుగా జమాబందీని గూడ వాయిదా వేయాలనీ వారు చెప్పారు.

25,000 టన్నుల బెల్లాన్ని మాత్రమే ఎగుమతి చేయడానికి ప్రభుత్వం నిర్ణయించడం విచారకరమని చెబుతూ, కనీసం 50,000 టన్నులనైనా ఎగుమతిచేయడానికి ప్రభుత్వం అంగీకరించాలనీ, వ్యాపారస్థులకు గాక, ఉత్పత్తిదారులకే ఎగుమతి పర్మిట్లివ్వాలనీ నొక్కిచెప్పారు.

పశువుల స్థితినిగూర్చి చర్చిస్తూ, ప్రభుత్వం కొన్ని పశురక్షణ కేంద్రాలు ఏర్పాటుచేసి అచ్చట మేతలేని పశువుల నన్నిటినీ చేరదీసి పోషించాలని సూచించారు.

శ్రీ హెజ్మాడీగారు వెనువెంటనే సాధ్యమైనంత సాయం చేయడానికి అంగీకరించారు.

కారంచేడు గ్రామస్థుల విరాళం

కృషికార్ లోక్ పార్టీ క్షామబాధితుల సహాయ నిధికి శ్రీ పోతిన వెంకన్న చౌదరి ... వారి సహాయకులు గుంటూరుజిల్లా కారంచేడు గ్రామంలో రు 1,136 లు విరాళంగా వసూలుచేసి శ్రీమతి భారతదేవిగారికి సమర్పించారు.

ఆంధ్రరాష్ట్ర సమస్య

రాజమండ్రిసభలో శ్రీ చంద్ర రాజేశ్వరరావుగారి ప్రసంగం

రాజమండ్రి, ఏప్రిల్ 4—తూర్పుగోదావరి జిల్లా ప్రముఖ కమ్యూనిస్టు నాయకుడైన శ్రీ జి. యస్. బాలాజీదాస్ మూడున్నర సంవత్సరాలు అజ్ఞాతవాసంలోవుండి డిటెన్షను వుత్తరవు రద్దు చెయ్యబడినతర్వాత నిన్న యిచ్చట అశోకాటాకీసు ప్రక్కన యేర్పరుపబడిన బ్రహ్మాండమైన సభలో బహిరంగంగా ఉపన్యసించారు. కాంగ్రెసు ప్రభుత్వాన్ని ఆయన తీవ్రంగా విమర్శించారు.

ఆ సభలో ఆంధ్ర కమ్యూనిస్టు నాయకుడైన శ్రీ చంద్రరాజేశ్వరరావుగారు ఉపన్యసిస్తూ, శ్రీ మొవలికంటి తిరుమలరావు గారు ఎన్నికలలో ఓడిపోయిన తర్వాత ఆంధ్రరాష్ట్రం వద్దని చెప్పుటకుసాహసిస్తున్నారనీ, కమ్యూనిస్టుభూతాన్ని చూపి భయపెడుతూ ఆంధ్రరాష్ట్రాన్ని ఎగగొట్టాలనే వారి అభిప్రాయానికి తోడ్పడుతున్నారనీ అన్నారు.

సభకు సి. ప్రభాకరచౌదరి (యం.యల్.ఏ.) అధ్యక్షత వహించారు.

మల్కిపురంలో సభ

మోరి, ఏప్రిల్ 6—భారత కమ్యూనిస్టు పార్టీ కేంద్ర కమిటీ మాజీ కార్యదర్శి శ్రీచంద్ర రాజేశ్వరరావు (యం.యల్.సి.) గారు తూర్పు గోదావరి జిల్లా పర్యటన సందర్భంలో నిన్న రాత్రి 10 గంటలకు మల్కిపురం వచ్చారు.

అంతర్వేదిపాలెం ఫిర్కా ఆధ్వర్యాన సంఘోన్నత పాఠశాల మైదానంలో పెద్ద బహిరంగ సభ జరిగింది. తూర్పు గోదావరి జిల్లా వ్యవసాయకూలీ సంఘ ఉపాధ్యక్షుడు శ్రీ భూపతి నారాయణమూర్తి సమావేశానికి అధ్యక్షత వహించారు.

కాకినాడ సభ

కాకినాడ, ఏప్రిల్ 2—శ్రీ చంద్రరాజేశ్వర రావుగారు నేటిమెయిలులో యిక్కడికివచ్చారు. వీరికి స్థానిక కమ్యూనిస్టులు శ్రీయుతులు పి. యల్. శర్మ, డాక్టరు విశ్వనాథం, పి కె. రావుగార్లు స్వాగత మిచ్చారు. మధ్యాహ్నం ప్రెస్ యూనియన్ ఆఫీసులో పత్రికా విలేకరుల గోష్ఠిలో ప్రసంగిస్తూ, శ్రీ రాజేశ్వరరావు గారు కమ్యూనిస్టుపార్టీ ప్రస్తుత విధానంగురించి, ఆంధ్రరాష్ట్ర ఉద్యమం గురించి, కాంగ్రెసు ప్రభుత్వపు హంగామాకాండను గురించి, తమ అభిప్రాయాన్ని వెల్లడించారు.

సాయంకాలం ... పురమందిరంలో బహిరంగసభ జరిగింది. సభకు డాక్టర్ విశ్వనాథంగారు అధ్యక్షులు. శ్రీ రాజేశ్వరరావు గారు సభలో ప్రసంగిస్తూ డెమోక్రాటిక్ పార్టీ పాత్రగురించి ప్రస్తావించారు

అంబవరం గ్రామంలో అగ్నిప్రమాదం

తక్షణ సహాయానికి విజ్ఞప్తి

ఆనందాశ్రమం, ఏప్రిల్ 7—ఆనందాశ్రమం పరిపాలనకర్త శ్రీ వి. వీరబ్రహ్మముగారు ఇలా వ్రాస్తున్నారు:—

"బద్వేలుతాలూకా మల్లేపల్లె సమీపంలోని అంబవరం గ్రామంలో 3 వ తేదీని 15 కొట్టాలు పూర్తిగా భస్మీపటలమై పోయాయి అసలే కాటకంతో కటకట లాడుతున్న ప్రజలకిది చావుదెబ్బగా పరిణమించింది. ఇండ్లలో బట్టలు, తినుబండారాలు పూర్తిగా నాశనమై పోయినవి.

"వారి దుర్భర పరిస్థితిని గమనించి ప్రభుత్వం వారి కొట్టముల సామానుకు వెంటనే ఉచిత పర్మిట్లు విచ్చి, వస్త్రసహాయం చెయ్యవలసిందిగా కోరుతున్నాము.

"క్షామబాధితులకు సహాయం చేయగోరు రామకృష్ణమఠం మొదలగువారు అంబవరం గ్రామప్రజలకు తమ సహాయం అందజెయ్యవలెనని కోరుతున్నాను. ఇటీవలనే మల్లేపల్లెలో వినోబాజీ క్షామనివారణ కేంద్రం ప్రారంభించాము. సహాయం చేసేవారు వెంటనే మాకు తెలుప ప్రార్థన"

అగ్నిప్రమాదంలో పదివేల రూపాయల నష్టం

నెమళ్లదిన్నె, ఏప్రిల్ 6—జమ్మలమడుగు తాలూకా నెమళ్లదిన్నె గ్రామంలో మార్చి 29 వ తేదీ మధ్యాహ్నం 12 గంటలకు అగ్నిప్రమాదం సంభవించగా 30ఇళ్లు పూర్తిగా కాలిపోయినవి. అవి బీదలవి. బాధితులు నానా క్లేశ పడిపోతున్నారని జమ్మలమడుగు తాలూకా కాంగ్రెస్ అధ్యక్షుడు శ్రీ వి. యన్. వెంకటరెడ్డిగారు తెలియజేస్తున్నారు. పదివేల రూపాయల నష్టం సంభవించిందట.

అగ్ని బాధితులకు తక్షణం కరువు అప్పులను మంజూరు చేయించవలసిందిగా ఆయన సూచిస్తున్నారు. కాదరబాదనుంచి కాటిచెట్లు ఉచితంగా కొట్టి తెచ్చుకొనడానికి ఉత్తర్వు చెయ్యవలసిందిగా గంజి కేంద్రం స్థాపించి అగ్నిబాధితులకు గంజిని పోయవలసిందిగా అర్థిస్తున్నారు.

ఈ గ్రామంలో రెండుసంవత్సరములనుంచి పూర్తిగా పైర్లు లేకపోవటంచే పన్నులు వసూలు చేస్తున్నారు. వెంటనే పన్నుల వసూళ్ల ఆపుదల చేయించవలసిందని, లేనియెడల వీరు రైతులు గ్రామం విడిచి వలస పోవలసి వస్తుందని కూడా ఆయన హెచ్చరిస్తున్నారు.

15,000 టన్నుల దాళవా పంట నష్టపడే ప్రమాదం

కైకలూరు తాలూకాలో

గుడివాడ, ఏప్రిల్ 7—కైకలూరు తాలూకాలోని వందిరిపల్లి గూడెం, గుమ్మళ్ళపాడు, శృంగవరప్పాడు, గోకర్ణపురం, లక్ష్మీపురం, పెంచికలమర్రు, పల్లకోటిదిప్ప, కొట్టాడ, చిన కొట్టాడ, జంగంపాడు, ఆలపాడు, సోమేశ్వరం, పల్లెవాడ మున్నగు గ్రామాలలో 150,00 ఎకరాలలో వేసిన దాళవాపంట నీరు లేక యీనగాచి వక్కులు పాలగునేమోనని ఆందోళన చెందుతున్నారు.

ఈ కొల్లేటి భూములలో ప్రతిసంవత్సరం ఉప్పుటేరు నీటితో జనవరినుండి మేనెల ఆఖరువరకు దాళవాపంట పండిస్తున్నారు. ఎప్పటివలనే యీసంవత్సరం కూడ ఉప్పుటేరు నీరునరిపోవునుతలంపుతోనుండగా ప్రతిసంవత్సరం మే నెలాఖరువారంలో కలిసే ఉప్పు నీరు ఉప్పుటేరులో మార్చి ఆఖరులోనే కలిసినదట. ఉప్పునీరు పోదిచినందువల్ల నిండు పొట్టలలోనున్న చేలు పాడగునని రైతులు భీతిల్లుతున్నారు. పెదలంక మురుగుకాల్వకు అండర్ టన్నల్ షట్టర్లు గరికపూడివద్ద ఎత్తినందుచేతనే పంటలు పూర్తికాకపూర్వమే ఉప్పునీరు కలిసినదని భావించుచున్నారు.

ఈ విషయాలను కొల్లేరు రైతు సంఘాధ్యక్షుడు శ్రీ జయమంగళ చినసుబ్బారాయుడు, శ్రీ వల్లూరిపల్లి వెంకటేశ్వరరావు, శ్రీ గాదిరాజు నాగరాజుగార్లు సూపరింటెండెంటు యింజనీరు, ఎగ్జిక్యూటివ్ యింజనీర్లకు వివరించారు. పంటలు చెడిపోకుండా వెంటనే షట్టర్లు మూసివేయించి, ఉప్పునీరు రాకుండా చేయవలసినదిగాను పోల్‌రాజు, కాంప్‌బెల్ కాల్వలద్వారా వెంటనే పంటకు అవసరమైన నీటిని సప్లయి చేయించవలసినదిగాను వారు కోరారు. (మ. వి.)

పార్వతీపురం ఆంధ్ర సేవాసంఘం వార్షిక ఎన్నికలు 8 వ తేదీని జరిగినవి. శ్రీ బి. లింగరాజుగారు సభకు అధ్యక్షత వహించారు. శ్రీ బి. జగన్నాథస్వామిగారు అధ్యక్షులు. శ్రీ వనుమర్తి వెంకట్రావు, శ్రీ బి. గుంపస్వామిగార్లు కార్యదర్శులుగా ఎన్నుకోబడ్డారు.

తలనొప్పి నివారణకు వాడతగినది ఆస్ప్రో

'SSK' క్రూడ్ ఆయిల్ ఇంజనులు (జపాన్ తయారు)
పరిశ్రమలకు, వ్యవసాయమునకు

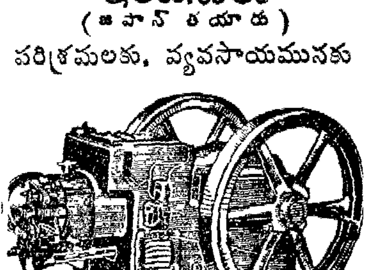

10 హా. ప.
స్టాకునుండి సిద్ధముగా లభించును.
వివరములకు
దక్షిణ ఇండియాకు సోల్ ఏజెంట్లు.
అద్దేపల్లి లిమిటెడ్
పో. బాక్సు నెం. 1753
23, ఎల్లమ్మచెట్టి వీధి, మద్రాసు—1.
ఫోను: 55208 తంతి: "SATSADAN"

అమృతప్రాస
నవమేహములు, మేహ పొడలు, తల, కాళ్ళ నొప్పులు, నడుము నొప్పులు, కాళ్లచేతుల మంటలు, తిమ్మెరలు పాతసుఖవ్యాధులు మొ॥ హరించి రక్తమును శుభ్రపరచి వృద్ధిచేయును. డబ్బా రు. 3/8 వి. పి. అ. 14.
ఇండియన్ మెడికల్ హౌస్-(21)
లక్ష్మీ...రోడ్డు—విజయవాడ-2.

గ్రైప్ పీస్

గ్రైప్ బాధలకు
స్మిత్‌స్టానిస్ట్రీట్ & కంపెనీ లిమిటెడ్
కలకత్తా, బొంబాయి, మద్రాసు, కాన్పూరు.

బహిష్టు ఏ కారణం వలన ఎంత కాలంగా నిలిచిపోయినా, "చంబకి రేఖలని"ని ఉపయోగిస్తే, 24 గంటలలో నిరపాయంగా, సులభంగా బహిష్టు అవవచ్చు. అమోఘంగా పనిచేస్తుంది. కాంట్రాక్టు వ్రాసి ఇస్తాము. గవర్నమెంటు రిజిస్టర్డు, గ్యారంటీడ్ రు. 6-0-0.
"దంపతి-సఖ" మీ ఇష్టానుసారం సంతాన నిగ్రహం అమోఘంగా పనిచేస్తుంది. నిరపాయమైనది; శాశ్వత గుణ మిచ్చేది రు. 6-0-0 లు, తాత్కాలిక గుణమిచ్చేది రు. 3-0-0 లు. వి. పి. ఖర్చు 14 అణాలు ప్రత్యేకం.
శక్తి "మదన విలాస్ రసాయన్" ... రతను, నరాల దౌర్బల్యం, శక్తిహీనత, మందగొట్టుతనం మున్నగువాటిని అత్యద్భుతంగా పారదోలుతుంది. 7 రోజులు ఉపయోగిస్తే చాలు. దాంపత్య సౌఖ్యాన్ని అనుభవించండి. వెల రు. 3-0-0.
ఇంగ్లీషులోనే ఉత్తరాలు వ్రాయుడు.
Kaviraj C. KABYATIRTHA,
70, Cornwallis Street, Calcutta—

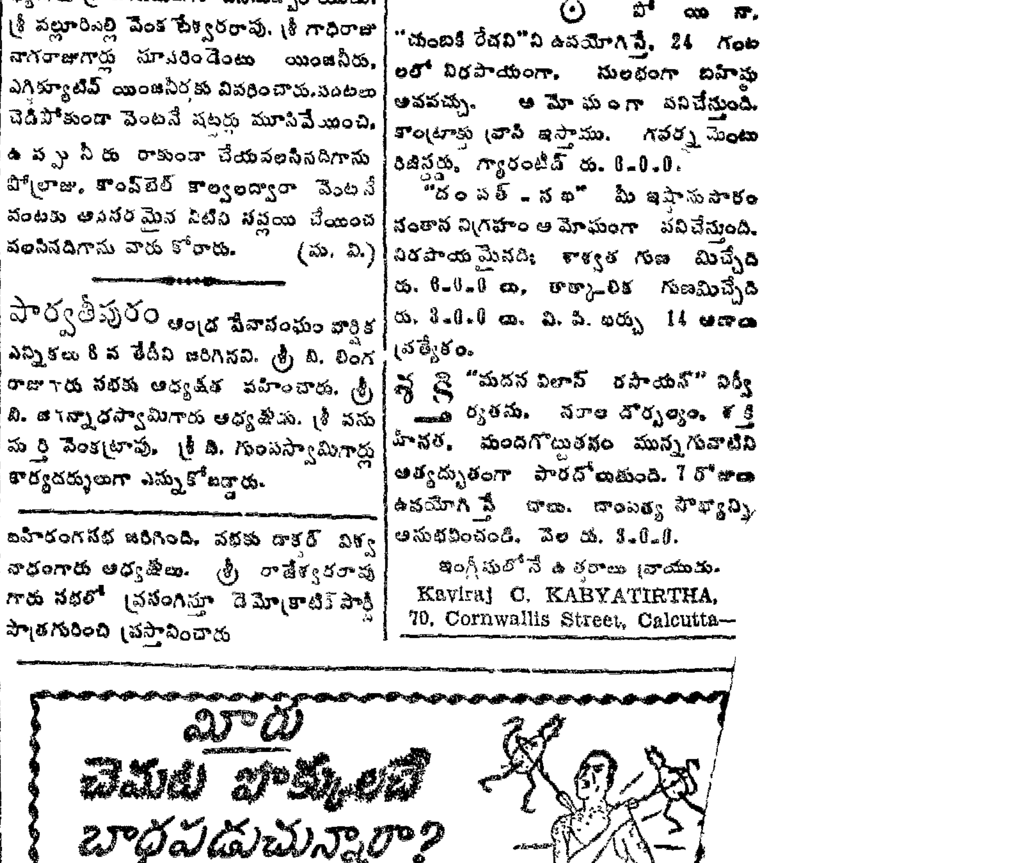

ఆంధ్రప్రభ క్షామ నివారణ నిధి

మద్రాసు, ఏప్రిల్ 10—"ఆంధ్రప్రభ" క్షామనివారణనిధికి నేడు చేరిన విరాళాలతో వచ్చిన నిధి మొత్తం రు. 55,060-9-11 లు అయింది. వివరాలు ఇవి:—

నిన్నటిమొత్తం 52,298-1-2
శ్రీమతి హరిచంద్ సి ఖార్కో (కేరాఫ్ హరిచంద్ అమర్‌లాల్, కోయంబత్తూరు) 25-0-0
యం. యం. సి. మెంగళూరు 25-0-0
శ్రీ కపూర్‌చంద్, ఈరోడ్ 11-0-0
శ్రీ డి. సుబ్బరాయుడు అండ్ సన్స్, టి. హెచ్. వెంకటసుబ్బారావు, డి. నాగేంద్రం సన్స్ అండ్ కో., ఎ. శివయ్య సన్స్ అండ్ కో., పి. పూర్ణయ్య అండ్ బాలయ్య, యస్. సుబ్బారాయుడు. 116-0-0
విజయవాడ కో-ఆపరేటివ్ సెంట్రల్ బ్యాంకి ఉద్యోగులు. 42-8-0
శ్రీ రావు నరసింహులుగారు స్టోన్‌హౌస్‌పేట, (నెల్లూరు) సేకరించినది 157-8-0
శ్రీ యస్. సుబ్రహ్మణ్యంగారు టెలిఫోన్ ఆపరేటర్. నెల్లూరు 20-0-0
రోషారియో హైస్కూలు మెంగళూరు ఉద్యోగులు, విద్యార్థులు 20-0-0
విజ్ఞానసమితి, తాడేపల్లిగూడెం 13-12-0
పి. ఆర్. రెడ్డి కాలేజి, ఏలూరు ఇంటర్ సైన్స్ ఫస్ట్ ఇయర్ విద్యార్థులు 23-13-8
మునుస్వామినాయుడు మెమోరియల్ హైస్కూలు గూటిపల్లి ఉపాధ్యాయులు విద్యార్థులు 300-0-0
శ్రీ మురళి కృష్ణా రైస్ అండ్ ఆయిల్‌మిల్స్ మేనేజర్ శ్రీ జి. వి. రెడ్డిగారు తెనాలి 25-0-0
శ్రీ వెంకటేశ్వర రైస్ మిల్స్ మేనేజర్ శ్రీ జి. పున్నారెడ్డిగారు తెనాలి 25-0-0
శావక్-రమీనన్ ఆసుపత్రి పాలకొల్లు 27-8-0
శావక్-రమీనన్ ఆసుపత్రి పాలకొల్లు రోగులు సానుభూతిపరులు 10-8-8
శ్రీ గమిని రంగనాయకులుగారు రాజమండ్రి 50-0-0
శ్రీ ఎ. సాంబశివరావు రాజమండ్రి 20-0-0
విద్యార్థి విజ్ఞాన సమితి శ్రీకాకుళం 116-0-0
గవర్నమెంట్ టెక్నికల్ ట్రయినింగ్ క్లాస్ సూపర్‌వైజర్ బెంగుళూరు 88-2-0
వస్త్రయ కార్పొరేషన్ లిమిటెడ్ బరంపురం, గంజాం 107-0-0
స దాను పోస్టల్ అకౌంట్స్ అసోసియేషన్‌వారి రెండవదఫా విరాళాలు 25-0-0
అర్కాపురం కో-ఆపరేటివ్ అర్బన్ బ్యాంకు లి॥ రాజమండ్రి 100-0-0
ధర్మవరం మ్యూచుయల్ బెనిఫిట్ పర్మనెంట్ ఫండ్ లి॥ ధర్మవరం 25-0-0
పశ్చిమ గోదావరిజిల్లా హల్లింగ్ అండ్ రైస్‌మిల్లర్స్ అసోసియేషన్ మారుటేరు 25-0-0
రాయలసీమ క్షామనిధిసంఘం॥ వరంగల్. సెక్రెటరీ సేకరించినది 360-0-0
గుంటూరు షరాఫ్‌మర్చెంట్స్ అసోసియేషన్ 140-0-0
శ్రీ కె. భానుదేవయ్యగారు తాడిపత్రి 10-0-0
శ్రీ వి. రమణకాంతరావుగారు బ్రూస్‌పేట, బళ్లారి 10-0-0
సివిల్ సప్లయిస్ ఉద్యోగులు వెల్లూరు తాలూకా 10-0-0
శ్రీ విల్లా వెంకటరావుగారు అయినవిల్లి 10-0-0
పి. సి. ఆర్. ఆటోమొబైల్ ప్రొప్రయిటర్ పి. సి. రాఘవులుగారు కావలి 10-0-0
శ్రీ పులగం చిన్న సత్తిరెడ్డిగారు. కుటుకులూరు 10-0-0
కొతనాడ తాలూకా ఆఫీసు ఉద్యోగులు, తహశీల్‌దారు 25-0-0
జి. సి. వి. ఎ సుబ్రహ్మణ్యం అండ్ కో. విజయవాడ 10-0-0
భారత్ మెకానికల్ వర్క్స్ లి॥ విజయవాడ 10-0-0
శ్రీ విడమాను లక్ష్మీనరసింహారావుగారు బందరు 10-0-0
చింతలపూడి తాలూకా ఆఫీసు, తాలూకా సప్లయి ఆఫీసు ఉద్యోగులు, జవానులు 21-0-0
శ్రీమతి దానరి కోటిరత్నంగారు కొత్తపాలెం 15-0-0
శ్రీ బెండపూడి అక్కిరాజుగారు చీరాల 10-0-0
మిస్టర్ యం. బి. జోసెఫ్ దంపతులు పొన్నూరు 10-0-0
శ్రీ లక్ష్మీ ఇన్‌స్టిట్యూట్ ఆఫ్ కామర్స్ ప్రొప్రయిటర్ గుంటూరు 15-0-0
యువజన విద్యార్థి సేవాసమితి గ్రంథాలయం పురుషోత్తమపట్నం 20-0-0
శ్రీమతి జయలక్ష్మీముద్రేగారిద్వారా బందరు మునిసిపల్ గరల్స్ హైస్కూల్‌వారు పంపినది 14-15-0
పార్వతీపురం రైల్వే స్టేషన్‌మాస్టర్స్ ఉద్యోగులు 15-0-0
బి. అండ్ సి. మిల్స్ మద్రాసు ఇన్‌వాయిస్ క్లార్క్స్ 18-0-
పొట్టిపాడు గ్రామీణులు శ్రీ వై. లక్ష్మిరెడ్డిగారి ద్వారా పంపినది 16-0-0
శ్రీ ఓరుగంటి రాములుగారు సూర్యాపేట 10-0-0
శ్రీ వీరవల్లి నారాయణగారు సూర్యాపేట 10-0-0
శ్రీ యం. నరసింహరావుగారు రాజమండ్రి 15-0-0
గ్రంథసిరిగ్రామంలో శ్రీ చిన్న పెరుమాళ్ళయ్యగారు సేకరించినది 18-0-0
శ్రీ వి. రత్నాలుగారు నర్సరావుపేట. నర్సారావుపేట 19-10-0
కలకంది వంగాయతి స్కూలు విద్యార్థులు శ్రీ వి. భోగేశ్వరరావుగారిద్వారా పంపినది 22-9-0
శ్రీ నంభా సత్యనారాయణగారు అంబాల 36-0-0
శ్రీ యస్. యమ్. సీతాచలంగారు కేరాఫ్ క్వాలిటీ స్టోర్స్, సికిందరాబాద్ 50-0-0
మెస్టర్స్ క్వాలిటీ స్టోర్స్, సికింద్రాబాద్ 51-0-0
శ్రీ రెడ్డిగారు, కేరాఫ్ క్వాలిటీ స్టోర్స్ సికింద్రాబాద్ 32-4-0
శ్రీ వి. నరసింహమూర్తిగారు కేరాఫ్ క్వాలిటీస్టోర్స్, సికింద్రాబాద్ 144-0-0
కొంజేటి మల్లయ్య అండ్ కో. ఉస్మాన్‌గంజ్, హైదరాబాద్ 11-0-0
కిషన్‌బ్రదర్స్ (హైదరాబాద్) 10-0-0
స్వామీ అండ్ సన్స్ (హైదరాబాద్) 10-0-0
హైదరాబాద్‌లోని సెంట్రల్ బ్యాంకి ఆఫ్ ఇండియా ఉద్యోగులవద్ద శ్రీ వెంకటరావుగారు సేకరించినది 89-0-0
పది రూపాయల లోపు విరాళాల మొత్తం 114-0-0

మొత్తం 55,060-9-11

8 వ తేదీనాటి పత్రికలో చోడవరంనుంచి విరాళం పంపినవారు బి యస్. విశ్వాన్ అన దానికి మారుగా జె యస్. విశ్వాన్ అని వుండాలని. 8 వ తేదీ పత్రికలో డి. మాధవ రెడ్డిగారు పంపిన విరాళం విసన్నపేటలోద్దు హైస్కూలులోని మూడవఫారంవిద్యార్థులు పంపినదని పాఠకులు గమనించ మనవి.

విరాళాలు పంపగోరేవారు "ఆంధ్రప్రభ" క్షామ నివారణ నిధి, ఎక్స్‌ప్రెస్ న్యూస్‌పేపర్స్ లిమిటెడ్, మద్రాసు—2, అని వ్రాసి పంపాలని మనవి.

ఇంపీరియల్ బ్యాంకు, ఇండియన్ బ్యాంకు, పంజాబ్ నేషనల్ బ్యాంకు, కెనరా బ్యాంకులలో కూడా నిధికి విరాళాలు జమకట్టవచ్చు.

20 బియ్యం మూటల జప్తు

వలమనేరు, ఏప్రిల్ 6 — ఈ గ్రామం నుంచి మైసూరు సరిహద్దు రాక్కొబుదుగూరుకు బియ్యం 20 బస్తాలు. ఒక వాన్‌లో రాత్రి 12 గంటలకు రవాణా చెయ్యబడుతుండగా చిత్తూరు సి. ఐ. డి. ఇన్‌స్పెక్టర్ సర్కిల్ ఇన్‌స్పెక్టరు ఆటకాయించి వానుతో బియ్యాన్ని స్వాధీనం చేసుకొని చిత్తూరు చేర్చిందారు. వాన్ ఆసామిని గురించి దర్యాప్తు జరుపుతున్నారు.

క్షామ బాధితులకు 'ఆంధ్రప్రభ', శ్రీరామకృష్ణ మిషన్‌ల సేవ

—అనంతపురం కలెక్టర్ ప్రశంస

అనంతపురం, ఏప్రిల్ 8.—"ఆంధ్రప్రభ నిధి" తో కదిరి తాలూకా ధనియన్ చెరువులో రామకృష్ణ మిషన్‌వారిచే నెలకొల్పబడిన ధాన్యం పంపకకేంద్రానికి జిల్లాకలెక్టరు మిస్టర్ టి.జె జాక్స్ మొన్న ప్రారంభోత్సవం చేశారు.

ఈ సందర్భంలో కలెక్టర్ ప్రసంగిస్తూ క్షామపీడితులకు "ఆంధ్రప్రభ", శ్రీరామకృష్ణ మిషన్‌వారు చేస్తున్న సేవను ప్రశంసించారు.

రామకృష్ణ మిషన్‌కు చెందిన డాక్టర్ ఎ. యస్. కృష్ణమూర్తిగారు ప్రసంగిస్తూ, కొన్ని గోల శక్తి నశించి నిరుపేదలైన క్షామపీడితులకు వుచితంగా ధాన్యం పంచేపుద్దేశంతో ఈ కేంద్రం ప్రారంభింపబడిందని తెలిపారు. వంకమిద్ది, పెద్దపల్లిగ్రామాలలో మరిరెండు ధాన్యం పంపకం కేంద్రాలు ఈనెల పదవతేదీ నుంచి తెరవబడగలవని కూడా ఆయన ప్రకటించారు.

పశువులకు వుచితంగా మేత సప్లయి చేయడానికి పోరెడ్డివాండ్లపల్లిలో ఒక గడ్డిడిపోకూడా ప్రారంభించబడుతుంది. శ్రీ రామకృష్ణ మిషన్ వారు ప్రారంభించిన కేంద్రాల నిర్వహణ నిమిత్తం మద్రాసునుంచి శ్రీ లోకనాథన్. మరియిద్దరు విద్యార్థులు వచ్చారు.

అంబవరం

అగ్నిబాధితులకు సహాయం

కడప, ఏప్రిల్ 8 — బద్వేలితాలూకా అంబవరం గ్రామంలో అగ్నిప్రమాదంచే యిళ్లన్నీ కాలిపోగా, రామకృష్ణ మిషన్ కార్యకర్తలు నిన్న అచ్చటికి హుటాహుటిగాపోయి బాధితులకు ఆహారం సప్లయి కేంద్రాన్ని నెలకొల్పి సహాయం చేస్తున్నారు. అగ్నిప్రమాదంలో సర్వస్వం కోలుపోయిన కుటుంబీకులకు వస్త్రాలు కూడా పంచాలని మిషన్‌వారు కోరుతున్నారు.

తుమ్మలచెర్వు గ్రామంలో తెరవబడిన గంజికేంద్రాన్ని తూర్పు గోదావరి జిల్లా సప్లయి ఆఫీసర్ సతీమణి శ్రీమతి ఐ. వేదవల్లి అమ్మాళ్ నిర్వహిస్తున్నారు. తుమ్మలచెర్వులకు చుట్టుప్రక్కల బావులను లోతు చేయించడానికి మిషన్‌వారు రూ 1,700 లు ఖర్చుపెట్టారు.

తూర్పు గోదావరిజిల్లా వేళంగి గ్రామస్థులు పంపిన 250 బస్తాల బియ్యం. 60 బండ్ల గడ్డి ఈ నెల 8 వ తేదీన అచ్చట మిషన్ కార్యకర్తలకు అందజేయ బడింది. వేళంగి గ్రామం చిన్నదైనప్పటికి అచ్చట పరోపకార పరాయణులైన దాతలు చాలామంది కలరని వారిలో శ్రీమతి [illegible] బుర్ర వెంకమ్మగారి దాతృత్వం ముఖ్యంగా పేర్కొన దగినదని తెలుస్తున్నది. ఈ సందర్భంలో తోడ్పడిన శ్రీయుతులు కె. వెంకటరావు, వి. సూర్యారావు గార్లకు మిషన్‌వారు కృతజ్ఞత తెలిపారు.

కడపజిల్లాలో నీటికొరత

కడప, ఏప్రిల్ 7 — కడపజిల్లాలో నీటికరువు తీవ్రంగా వుందని ఒకటి రెండుసార్లు లోపున్నా వెనకవచ్చిన వారికి బురదనీరు తప్ప దొరకడం లేదని. ఈ నీరు త్రాగి ప్రజలు కలరావంటి రోగాలపాలవుతున్నారని శ్రీ పి. వెంకటసుబ్బయ్య (యం. యల్. ఎ)గారొక ప్రకటన చేశారు. దీనిపై జిల్లాకలెక్టరును విలేకరులు ఇంటర్వ్యూ చేయగా జిల్లాలో త్రాగునీటి సప్లయినిమిత్తం అయిదు లారీలను ప్రభుత్వం తమ అధీనం చేసిందని ఇవి నీటికరువు తీవ్రంగావున్న రాయచోటి, రాజంపేట, బద్వేలి, పులివెందుల, కమలాపురం తాలూకాలకు యివ్వబడినవని తెలిపారు.

బావులను లోతుచేయడానికి చేతితోపని చేసే రెండు బోరింగుసెట్లుకూడా వచ్చాయని త్వరలో కొన్ని "పవర్ డ్రిల్" కంప్రెస్సర్ సెట్స్‌రాగలవని భావిస్తున్నామని, అప్పుడు బావులపని త్వరితంగా సాగగలదని తెలిపారు.

జిల్లాలో వ్యాధిపీడితులకు సహాయం చేసే నిమిత్తం రెండు సంచార వైద్య శాలలు మంజూరైనవని, ఇవి రాయచోటి, రాజంపేట తాలూకాలలో పనిచేయగలవని చెప్పారు.

ఈ జిల్లాకు జీవనభృతి పనులక్రింద కేటాయించబడిన 19 లక్షల ఆరువేల రూపాయల మొత్తం పూర్తిగా వంచబడిందని కూడా తెలిపారు.

కళ్యాణదుర్గం తాలుకాలో నీటి పంపకం ఏర్పాట్లు

అనంతపురం, ఏప్రిల్ 8 — కళ్యాణదుర్గం తాలూకా కగ్గువర్తి, దుర్దైనం గ్రామంలో రెండు త్రాగునీటిపంపకం కేంద్రాలను రెవిన్యూడివిజనల్ ఆఫీసర్ శ్రీ యస్. యం. నానగం తెరిచారు. ఆ గ్రామంలో గల బావులను ఎంతలోతుచేసినా చుక్కనీరుకూడా రాకపోవడంవల్ల అచ్చటికి ఏడు మైళ్ల దూరంలోగల పెన్నకాల్వనుంచి లారీలద్వారా నీరుతెప్పించి ఈ కేంద్రాలలో పంచడానికి ఏర్పాట్లుచేయబడినవి. [illegible] అంతా ప్రభుత్వం భరిస్తుంది. నింపడానికి, దానిని పంచడానికి గ్రామస్థులు తోడ్పడాలని కోరబడింది.

విపణివీధి

నవరసు రేటు

మద్రాసు, ఏప్రిల్ 10—

అమ్మకం వస్తు	రు.	అ.	పై.
నవరసం చిల్లరధర	66	0	0
పొట్లా బంగారం	91	12	0
మూసా బంగారం	90	8	0
వెండి పందడులాలు	161	0	0
వెండి చిల్లరధర	1	10	0

వేరుసెనగ గింజలు

(581 పౌనులు) మిషన్ వరకు		
"న్యూ క్రాప్"		135 0-0
వేరుసెనగనూనె బజారు ధర		
3% ఎఫ్. ఎఫ్. ఎ. రెడి	268	270-0-0
ఆముదం 500 "శిశువప్పాడు"		295- 0-0
కొబ్బరినూనె కొలంబో		25- 0-0
పంచదార (2 అందర్)		
"హోస్‌పేట"		88-14-10
"సామర్లకోట"		95-10-5
"ఉయ్యూరు"		88-3-8

బొంబాయి మార్కెట్

బొంబాయి, ఏప్రిల్ 10—

అమ్మకంవస్తు		రు.	అ.	పై.
పొట్లా బంగారం	—	90	0	0
వెండి 100 తులం	—	158	12	0
నవరసు	—	66	4	0

ఢిల్లీ మార్కెట్ ధరలు

[కిషన్‌లాల్ జటియామల్, గడోడియా మార్కెట్]

ఢిల్లీ, ఏప్రిల్ 9 —

మిర్యాలు (84½ పౌనుల) మణుగు 1కి రు. 410 — లవంగాలు 340 — దాల్చిని చెక్క 70 — [illegible] 65 — యాలకులు 180—200 చక్కెర 90—115 పసుపు (ఈరోడ్) 27—30 (నిజామాబాద్)—20-24 (దుగ్గిరాల)-25-27 తిన్‌సూర్ కొబ్బరి 78—88 నగునియ్యం 25—28 మిర్చి 30—45 జీలకర్ర 50—62 ధనియాలు 30—55 సాము (కర్నూలు) 27—30 సోంపు 70—90 మెంతులు 15—16 మామిడివగుగు 40—85 గసగసాలు 58— బాదం 135—కిష్మిష్ 85 జీడిపప్పు 150—170.

న్యూయార్క్ ప్రత్తి (జులై)

న్యూయార్క్ ఏప్రిల్ 9—

నేటి ఓపెనింగ్	—	40.70
నేటి క్లోజింగ్	—	40.80

1952 ఏప్రిల్ 11, శుక్రవారం
నందన నామ సంవత్సర
చైత్ర బహుళ పాడ్యమి
పాడ్యమి పగ 2.28 గంటలవరకు
చిత్త నక్షత్రం

ఆంధ్రా యూనివర్సిటీ

టెండరు నోటీసు

వాల్తేరు, ఆంధ్రా యూనివర్సిటీ రిజిస్ట్రారు గారిచే [illegible] 5-5-52 తేదీ సాయంత్రం 4 గంటలవరకు సీలువేసిన టెండర్లు [illegible] ఆరోజు సాయంత్రమే 4-5 గంటలకు [illegible] టెండరు ఫారములు [illegible]

వాల్తేరు, 5-4-52. } రిజిస్ట్రారు, ఆంధ్రా యూనివర్సిటీ.

మద్రాసులో పుష్పవతు లక్ష్మీ మోహన్ లాడ్జి నెం. 2, కెన్నెట్ లైన్, ఎగ్మూరు (ఎగ్మూరు రైల్వే స్టేషనుకు ఎదురుగా) వున్నది. పరిశుభ్రమైన గాలి, వెలుతురు గల వసతి అమర్చబడిన గదులు దొరుకును. సరసమైన ధర్మం.

19—4—52 తేదీ శనివారం పూర్వాహ్నం 10-30 గంటలకు నార్త్ ఆర్కాట్ జిల్లా, వెల్లూరు కౌన్ రైల్వే స్టేషనుకు దగ్గరలో వున్న సేనుబాకం గ్రామంలో వెల్లూరు బెంగుళూరు ట్రంకురోడ్డుకు రెండు ప్రక్కలా వున్న "ఎ" అండ్ "బి" అని చెప్పబడు "రోషన్ థియేటర్" వారి పెద్ద విలువైన థియేటర్ ఆ ప్రదేశంలో విక్రయించబడును. వస్తుపూరిత వేలం కొనుగోలుదార్లగు (1) కాకా హాజీ మహమ్మద్ ఉమర్, ఉమ్రాబాదు, మరియు (2) కాకా హాజీ మహమ్మద్ ఇస్మాయిల్ జీ ఉమ్రాబాదుగార నిమ్న మీద సి. యస్. నెంబరు 170 ఆఫ్ 1948 లోనైన యస్. యమ్. పి. కరీమ్ ఉమర్ అండ్ కంపెనీవారి తాకట్టు డిసీవద్దు, వారి మూడవపూర్వకంగా గారీ అండ్ కో., గవర్నమెంటు ఆక్షనీర్స్, 375, ఎస్ప్లనేడు, మద్రాసు-1 వారిచే వేలం వేయబడును. వర్క్‌షాప్‌లోనున్న సేల్ నోటీసుల వివరాలు స్కెడ్యూల్‌తో సహా ఆక్షనీర్సువద్ద పొంద వచ్చును.

విలువగల ఈ కోర్టులో [illegible] మరియు ఉన్నం (హైదరాబాద్) లలో గల [illegible] షాపు, బంగళా, మరియు తియేటరుల అమ్మకము [illegible] త్వరలో తేదీలు ప్రకటించబడును.

సదరన్ రైల్వే

కలకత్తా మెయిలులో ఎయిర్ కండిషన్డు ఏకామొడేషను ప్రవేశపెట్టుట

19-4-52 తేదీ శనివారం ఆగాయితు [illegible] వారాలలో మద్రాసునుండిన్ని, మంగళ వారాలలో కలకత్తానుండిన్ని బయలుదేరు [illegible] హౌరా మెయిల్సులో ఎయిర్ [illegible] వెంటనే [illegible] 2-4-0 కు [illegible]

Edited, Printed and Published by NARLA VENKATESWAR RAO at the "Indian Express" Press, Old Madras Club Compound, "CLUBHOUSE", Mount Road, Madras.

THE LARGEST CIRCULATED TELUGU DAILY

Regd. No. M. 3938.
ANDHRA PRABHA, MADRAS.
సంపుటి: 15 — సంచిక: 86
6 పేజీలు: వెల ఒక అణా
మద్రాసు: శనివారం
12-4-1952

ఆంధ్రప్రభ

ఎడిటర్: నార్ల వెంకటేశ్వర రావు
200603

కెనడా గోధుమ
—త్వరలోనే మొదటి నౌకరాక

హైదరాబాదు, ఏప్రిల్ 11—ఇండియాకు త్వరలోనే కెనడియన్ గోధుమతో నౌకలు రాగలవని ఇండియాలోని కెనడా హైకమిషనర్ నేడు ఇక్కడ వెల్లడించారు. దక్షిణాది పర్యటన ముగించుకొని ఆయన నేడు ఢిల్లీకి వెళ్తూ, ఆహారపు అలవాట్లను మార్చుకుంటె భారతీయులు ఇటువంటి కష్టాలను గట్టెక్కగలరన్నారు. కృత్రిమబియ్యం ఉత్పత్తి మంచిదేనని కూడా సూచించారు.

రాయలసీమకు ఇండియా మిలిటరీ ఇంజనీర్ల సహాయం

నీటిసరఫరా కార్యక్రమం నేడే ప్రారంభం కాగల సూచన

బావులను లోతుగా త్రవ్వడానికి ప్రత్యేక యంత్రాల వినియోగం

న్యూఢిల్లీ, ఏప్రిల్ 10—

రాయలసీమలో మంచినీటి కొరత సమస్యను పరిష్కరించే నిమిత్తం 48 గంటలలోగానే సైనిక శాఖకుచెందిన ఒక ఇంజనీరింగ్ దళం పని ప్రారంభించబోతున్నది.

ఈ దళానికి అయిదేసి వందల గ్యాలన్ల నీరు పట్టే ట్యాంకులు అమర్చబడిన మోటారు బండ్లు వున్నాయి. నీరు నిల్వచేయడానికి ఒక్కొక్కటి 1,350 గ్యాలన్ల నీరు పట్టగల నూరు కేన్వాస్ టాంకులు, బావులను లోతు చేయడానికి ఉపయోగపడే నూరు పంపింగ్ యంత్రాలుకూడా వున్నాయి.

ప్రధానసైనిక కార్యాలయంలో చీఫ్ ఇంజనీర్ శాఖకు చెందిన బ్రిగేడియర్ యఫ్. వి. హెగాట్ మద్రాసుకు బయలుదేరి వెళ్ళారు. అచ్చట ఆయన స్థానిక సైనికాధికారులతోను ఫ్యామిన్ కమిషనర్‌తోను చర్చించి ఏయే ప్రాంతాలలో సైనికశాఖనుంచి మరెట్టి సహాయం అవసరమవుతుందో తెలుసుకుంటారు.

ఒరిస్సాలో నిధి సేకరణ కమిటీ

కటక్, ఏప్రిల్ 10—రాయలసీమ క్షామ నివారణకు మద్రాసు గవర్నరు నిధికి విరాళాలు సేకరించవలసినదిగా కోరుతూ ఒరిస్సా ముఖ్యమంత్రి శ్రీ నవకృష్ణచౌదరి, ప్రధాన న్యాయమూర్తి శ్రీ బిచ్చు జగన్నాథదాసు, ఉత్కళ విశ్వవిద్యాలయం ప్రోవాన్సలర్ శ్రీ ప్రేమ కృష్ణపియంజా, శ్రీ రాధానాథరథ్, శ్రీ [illegible]నంద కానుంగో గార్లు ఒక విజ్ఞప్తిచేశారు. శ్రీ నిత్యానంద కానుంగో ఈ నిధికి కోశాధికారిగా విరాళాలు స్వీకరిస్తారు. ఈ నెలాఖరువరకు నిధి వసూలు చేయబడుతుంది.

రష్యా ప్రారంభించనున్న శాంతి సాధనోద్యమంలో ఇండియాకు ప్రముఖపాత్ర?

—"డెయిలీ టెలిగ్రాఫ్" సూచన

న్యూఢిల్లీ, ఏప్రిల్ 10—ఇండియాలో చైనా రాయబారి జనరల్ యువాన్ చుంగ్-హెన్, రష్యా రాయబారి మిస్టర్ నోవికాఫ్ గత వారం ఇంచుమించు ఒకేసమయంలో తమ తమ స్వదేశాలకు తిరిగి వెళ్ళడానికి ఇక్కడి అధికారవర్గాలవారు విశేష ప్రాధాన్యం ఇస్తున్నారు.

మార్షల్ స్టాలిన్‌తో డాక్టర్ రాధాకృష్ణన్ సమావేశాన్ని గురించి వ్యాఖ్యానిస్తూ డెయిలీ టెలిగ్రాఫ్ పత్రిక ఇలా వ్రాసింది:

"ఇది చాలా అసాధారణమైన సంఘటన. దీనినిబట్టి అంతర్జాతీయ రాజకీయాలలో రష్యా ఏదో గొప్ప ఎత్తును త్వరలో వేయనున్నట్లు కొందరు పాశ్చాత్య రాజకీయ వేత్తలు అభిప్రాయ పడుతున్నారు."

న్యూఢిల్లీలోని తన రాయబారితో సంప్రదించిన తరువాత సోవియట్ ప్రభుత్వం తీసుకొనబోయే చర్యల ఫలితంగా, ప్రాచ్య, పాశ్చాత్య దేశాలు రెండింటికీ ఆ ప్రమితమైన భారతదేశం రంగంలోకి రావడం సంభవమని ప్రాధాన్యం యిస్తున్నారు. భారీ యంత్రాల సరఫరాకోసం పాకిస్తాన్ మాస్కోకేసి మొగ్గు చూపడం అమెరికాకు ఒక హెచ్చరిక వంటిది మాత్రమేనని, బహుశా ఇది లియాకత్ అలీఖాన్‌కు మాస్కో పంపిన ఆహ్వానం వంటిదే కావచ్చునని కూడా వీరు సూచిస్తున్నారు.

పాకిస్తాన్ ముడిసరుకులకు బదులుగా బట్టలు, యంత్రాలు, వ్యవసాయ పరికరాలు పంపగలమని రష్యా వాణిజ్యమండలి పాకిస్తాన్‌కు అప్పుడే సూచించింది కూడా.

ఈ ఏడాది బొంబాయిలో జరిగిన అంతర్జాతీయ పరిశ్రమల ప్రదర్శనంలో రష్యా రాయబారి మిస్టర్ నోవికాఫ్ ప్రసంగిస్తూ, ఇండియాకు భారీ యంత్రసామగ్రిని సరఫరా చేయగలమని సూచించిన సంగతి పాఠకులకు విదితమే.

ఈ నెలాఖరున శ్రీమతి విజయలక్ష్మీ పండిట్ నాయకత్వాన ఇండియా సుహృద్భావ [illegible] పర్యటన చేయనున్న [illegible] వెంట ఉండడానికే ఇండియాలో నుదారి స్వదేశానికి తిరిగి వెళ్లినట్లు [illegible]తున్నది.

[illegible]గ్గు కొరవాలట

[illegible]—చైనా, రష్యాలలో [illegible] బొగ్గు ఇరవైనుంచి [illegible]

సమితి ప్రతినిధుల పరిశీలనకు రష్యా నిరాకరణ

మాస్కో, ఏప్రిల్ 10—సోవియట్ విదేశాంగ మంత్రి మిస్టర్ ఆంద్రీ విషిన్‌స్కీ నిన్న రాత్రి మాస్కోలోని మూడు పాశ్చాత్య రాజ్యాల రాయబారులను పిలిపించి, జర్మనీ విషయమై పాశ్చాత్య రాజ్యాలు చేసిన ప్రతిపాదనకు రష్యా సమాధానాన్ని అందజేశారు.

ఈ సమాధానం వివరాలను వెల్లడించడానికి ఒక పాశ్చాత్య రాజ్యం రాయబార కార్యాలయ ప్రతినిధి నిరాకరించారు. ఇది ఇక్కడ శుక్రవారంనాడు ప్రకటించబడగలదని ఊహిస్తున్నారు.

మార్చి పదవతేదీని జర్మనీ విషయమై రష్యా పంపిన సందేశంలోని కొన్ని విషయాలను స్పష్టీకరణకు కోరుతూ పాశ్చాత్యరాజ్యాలు మార్చి 25 వ తేదీని సోవియట్ విదేశాంగ కార్యాలయానికి అంపజేసిన సందేశానికే యిది జవాబు.

రష్యా సమాధానాన్ని బ్రిటిష్ విదేశాంగ కార్యాలయం పరిశీలిస్తున్నదని లండన్‌లో [illegible] అన్నారు. [illegible] జర్మనీలో ఎన్నికలు జరిపేందుకు పరిస్థితులు [illegible] లేవో మిత్రరాజ్య సంయుక్త కమిషన్ పరిశీలించాలన్న పాశ్చాత్యరాజ్యాల సూచనను రష్యా ఈ జవాబులో తిరస్కరించినదని ఒక ఫ్రెంచి ప్రతినిధి అన్నారు.

ఇండో-చైనానుంచి (ఫ్రాన్సు) వైదొలగ బోదు

పారిస్, ఏప్రిల్ 10—[illegible] ఇండో-చైనాను వదలిపెట్టి పోదని (ఫ్రెంచి) అసోసియేటెడ్ స్టేట్సు మంత్రి మిస్టర్ లెటూర్నో నేడు నేషనల్ అసెంబ్లీలో ప్రకటించారు.

పాకిస్తానీ నాటకంలో నెహ్రూపై వ్యక్తిగత నింద

—ఇండియా హైకమిషనర్ నిరసన

న్యూఢిల్లీ, ఏప్రిల్ 10—లోగడ కరాచీలో ప్రదర్శింపబడిన "కొత్తగురువు" అనే నాటకం ఇండియానాయకులనుగురించి దుష్ప్రచారాన్ని చేస్తున్నదని కరాచీలోని ఇండియా హైకమీషనర్ పాకిస్తాన్ ప్రభుత్వానికి నిరసన తెల్పినట్లు తెలుస్తున్నది.

పండిట్ నెహ్రూ, సర్దార్ పటేల్‌లకు ముస్లిం వ్యతిరేక భావాలను ఆ నాటకం అంటగడుతున్నదట. కాశ్మీర్‌లోను, ఇతరచోట్ల ముస్లింలపై జరిగిన అత్యాచారాల విషయంలో ఆ యిద్దరు నాయకులు అలక్ష్యభావాన్ని ప్రదర్శించినట్లు ఆ నాటకం ఆరోపిస్తున్నదట.

మొత్తంమీద నాటకంఅంతా ఇండియాకు వ్యతిరేకంగా దుష్ప్రచారాన్ని చేసేదిగా వున్నదని ఈ నాటకం ఇండియా, పాకిస్తాన్ ప్రధాన మంత్రుల ఒడంబడికకు విరుద్ధమని మన హైకమిషనర్ వాదించారు. ఈ నాటక ప్రదర్శనను పాక్ అధికారవర్గాలు ప్రోత్సహించారని, పాకిస్తాన్ కాశ్మీర్ వ్యవహారాల మంత్రి, పాకిస్తాన్ స్టేట్ బ్యాంకి డైరెక్టర్ మొదలు వున్నారనికూడా ఆయన తెలియజేశారు. ఈ ప్రసంగాలన్నిపాటే పత్రికలలో ప్రచురణ అయినాయి.

ఈ విషయం అప్పటిని తెలియజేస్తూ, ఉభయ దేశాల స్నేహ సంబంధాల దృష్ట్యా ఈ నాటకాన్ని నిషేధించాలని, దీన్ని తయారు చేసినవారిని శిక్షించాలని మన హైకమిషనర్ పాక్ ప్రభుత్వాన్ని కోరారు.

[illegible] జర్మ[illegible] ప్రభుత్వానికి [illegible] లండన్‌లో బ్రిటిష్ విదేశాంగ ఉపమంత్రి [illegible] ప్రకటించారు.

చైనాపై చాంగ్ ముఠా దాడికి అవకాశాలు లేవట

అమెరికన్ నౌకామంత్రి వివరణ

వాషింగ్‌టన్, ఏప్రిల్ 10—మార్షల్ చాంగ్ కై-షేక్ సేనలు ఇప్పుడున్న ఆయుధ బల సంపత్తితో చైనా సరిగడ్డమీద దాడి చేయడానికి ఏమీ అవకాశాలు లేవని అమెరికన్ నౌకామంత్రి మిస్టర్ డాన్ కింబెల్ నేడు పత్రికా విలేకరుల గోష్ఠిలో ప్రకటించారు. ఫార్మోజాలో అమెరికా సైనిక ప్రతినిధివర్గం సంఖ్యను పెంచడం [illegible]ని ఆయన అన్నారు.

బొలీవియాలో తిరుగుబాటు

అణచివేయబడిందా?

వాషింగ్‌టన్, ఏప్రిల్ 10—బొలీవియా సైనిక ప్రభుత్వానికి వ్యతిరేకంగా [illegible] విప్లవం అణచివేయబడిందని [illegible] రేడియో నేడు ప్రకటించింది.

లాపాజ్ నగర వీధులలో విప్లవకారులకు ప్రభుత్వ సేనలకు మధ్య యుద్ధం జరుగుతున్న సమాచారాన్ని ఈ ప్రకటన ధృవపరచింది.

నిన్న పదవీచ్యుతం చేయబడిన ప్రభుత్వం తిరిగి ప్రతిష్ఠింపబడగలదని అర్జంటీనా సరిహద్దునుంచి వచ్చిన సమాచారాన్నిబట్టి తెలుస్తున్నది.

[illegible]

[illegible] మంత్రివర్గం

[illegible]

జనరల్ ఐసెన్ హోవర్ రాజీనామా

ఆమోదించడానికి ట్రూమన్ సంసిద్ధత

వాషింగ్‌టన్, ఏప్రిల్ 10—అట్లాంటిక్ సైన్యం సర్వసైనాధ్యక్ష పదవికి జనరల్ ఐసెన్‌హోవర్ ఎప్పుడు రాజీనామా ఇస్తే అప్పుడు తక్షణం తాను దానిని ఆమోదించడానికి సంసిద్ధంగా వున్నానని ప్రెసిడెంట్ ట్రూమన్ నేడు పత్రికావిలేకరుల గోష్ఠిలో ప్రకటించారు.

అయితే ఈవిషయమై జనరల్ ఐసెన్‌హోవర్ దగ్గరనుంచి తనకు లేఖఏమీ రాలేదని కూడా ఆయన అన్నారు.

ఉత్తర అట్లాంటిక్ సంస్థ అధినేతగా మెక్ కార్మిక్ పదవీ స్వీకరణ

నార్ఫక్ (వర్జీనియా), ఏప్రిల్ 10—అడ్మిరల్ మెక్ కార్మిక్ నేడు మిత్రరాజ్యాల సుప్రీం అట్లాంటిక్ కమాండర్‌గా పదవీ స్వీకరణ చేశారు.

ఉత్తర అట్లాంటిక్ సంస్థ ఈయనను జనరల్ ఐసెన్ హోవర్‌తో సమాన హోదాగల సైనికాధికారిగా నియమించిన సంగతి పాఠకులకు విదితమే.

కుతుబ్ మినార్ నుంచి దూకినవ్యక్తి మృతి

న్యూఢిల్లీ, ఏప్రిల్ 10—టి. సి. శాకర్ అనే కేరళీయుడు 238 అడుగుల ఎత్తుగల కుతుబ్ మీనార్ మొదటి బాల్కనీనుంచి దూకి చనిపోయాడు. ఈతనివయస్సు 35 సంవత్సరాలు. న్యూఢిల్లీలో ఒక దర్జీకొట్టు మేనేజరుగా కొంతకాలం వున్నాడు. ఈతని జేబులో ఒక పుత్తరం దొరికింది. జీవితంపై విరక్తిపుట్టినట్లు అతడు అందులో పేర్కొన్నాడట.

"డెమొక్రాటిక్ ఫ్రంట్ సంఖ్య తగ్గనేలేదు"

రాజాజీచే మంత్రివర్గ నిర్మాణాన్ని ఖండిస్తూ శ్రీ ప్రకాశం పంతులుగారి ప్రకటన

మద్రాసు ఏప్రిల్ 11—యునైటెడ్ డెమొక్రాటిక్ ఫ్రంట్ నాయకుడు శ్రీ టి. ప్రకాశంగారిని నేడు "ఆంధ్రప్రభ" ప్రతినిధి సందర్శించి నూతన మంత్రివర్గనియామకం రాజాజీ రేడియో ప్రసంగంగురించి అభిప్రాయం అడుగగా ఈక్రింది విధంగా అన్నారు:—

"శ్రీ రాజగోపాలాచారిగారు నాయకుడుగా యిప్పుడు ఏర్పడిన మంత్రివర్గం రాష్ట్రప్రజల కిష్టం లేకుండావున్నా వారినెత్తిన రుద్దబడిన మంత్రివర్గం. ఇలా జరగడం చాల శోచనీయం. కాంగ్రెస్‌పేరిట ప్రభుత్వం వుండరాదని కోరిన ప్రజల కికోరిక సవాలు ఎన్నికలలో కాంగ్రెస్ పార్టీ వోడింపబడి అది మైనారిటీ పార్టీగా మార్చి వేయబడినా ఇపుడు ఇలా కాంగ్రెస్ మంత్రివర్గం ఏర్పడ్డం చాల దురదృష్టం. కాంగ్రెస్ అధిష్ఠానకూడా తానే ప్రధాన మంత్రిపదవిని నిర్వహిస్తూ కాంగ్రెస్ పార్టీయే ఈ రాష్ట్రంలో ప్రభుత్వాన్ని ఏర్పాటు చేయాలని చెప్పడం చాల తప్పు. అలా భావించడం ఢిల్లీలో మేమంతా హర్షించి ఆమోదించిన రాజ్యాంగ విధానానికి విరుద్ధం. రాజ్యాంగ విధానం ఉపోద్ఘాతంలో రాజ్యాంగ [illegible] తొలగించి దానికిబదులు ధారిష్ట్య [illegible] పాలసిబుగా పేర్కొనబడ్డాను. దీన్నిబట్టి కాంగ్రెసువారు [illegible] ప్రజలుకూడా ఎన్నికలలోగెలిచి ప్రభుత్వంఏర్పరుచుకోడానికి ఆహ్వానిస్తున్నారని స్పష్టమగుచున్నది. [illegible] కాంగ్రెసువారు ప్రభుత్వాధికారం వహించడం [illegible] చాల తప్పు.

"చెన్నరాష్ట్రంలో ప్రజలను కాంగ్రెస్సుపై ఏహ్యభావంకలిగి వారిని ఎన్నికలలో ఓడించి ఆ పార్టీని మైనారిటీగా మార్చివేశారు. కాంగ్రెసువారు [illegible] శ్రీ రాజగోపాలాచారి [illegible] ముఖ్యమంత్రిపదవి స్వీకరించడానికి [illegible] రాజగోపాలాచారిగారు [illegible] రేడియో ప్రసంగంలో కాని, పత్రికా గోష్ఠిలో కాని పేర్కొనలేదు.

"ప్రజలు నిరాకరించినవారికే [illegible] వహించడం. రాజగోపాలాచారి వంటివారికి [illegible] తగిన పనికాదు [illegible] వారి విపరీతంపనే.

"తాను [illegible] నిరాకరించినప్పటికి [illegible] వున్నారు. 15 మంది [illegible]

[illegible] వారిగారు [illegible] అధిక సంఖ్యాబలం వుందని చెప్పడం ఇది కొంతనయమే.

"శ్రీ రాజగోపాలాచారిగారు 14 మంది [illegible] సహచర్యాన్ని నడిపించ చూస్తున్నారని కొందరనుకుంటున్నట్లు యునైటెడ్ డెమొక్రాటిక్ ఫ్రంట్ ఐకమత్యం ఇందువల్ల సడలలేదని చెప్పడానికి సంతసిస్తున్నాను. ఫ్రంట్ ఐకమత్యం పదవుల ఆశతో ఏర్పడిందికాదు కనుక అది చెడదు. చెడబోదు. ఒక వ్యక్తి మాత్రం తన పార్టీ నాయకుడని చెప్పుకుంటూ మంత్రికాగలిగాడు. కాని నిజమేమంటే, ఇతనొక్కడే రెవిన్యూ మంత్రిగా నియమించబడేసరికి, మిగిలిన సభ్యులంతా చేరి వేరొకరిని తమ పార్టీ నాయకునిగా ఎన్నుకొన్నారు. వారు డెమొక్రాటిక్ ఫ్రంటునుంచి ఎడిపోలేదు."

తమిళనాడు క్రమకీపుల పార్టీతో శ్రీ రాజగోపాలాచారిగారు రాయబారాలు జరపడం, తమకు ఆయన ఏదో ఉత్తరం వ్రాసినాడనడం రెండూ ప్రత్యేకమైన విషయాలని వాటిని వేరుగా వివరించడం అత్యవసరమని అన్నారు. తన కేమీ అలాంటి లేఖ రానేలేదని అట్టి లేఖ వచ్చియుంటే తాను టి. యన్. టి. పార్టీ నాయకునికి పంపివుండెవాడినని శ్రీ ప్రకాశంగారు అన్నారు.

కొరియాలో యుద్ధ విరమణ చర్చలు

ఒకపన్నెండు నిమిషాలలో సమావేశం ముగింపు

టోకియో, ఏప్రిల్ 11—కొరియాలో యుద్ధవిరమణ చర్చలు నేడు పన్నెండు నిమిషాలు మాత్రమే జరిగినట్లు [illegible] ద్వారా వచ్చిన వార్త తెలుపుతున్నది.

పాన్‌మున్‌జాన్‌లో గత అయిదు రోజులుగా సమావేశాలు అయిదు నిమిషాలు [illegible] జరిగిపోతున్నాయి.

బట్టపై కంట్రోలు

కేంద్ర కంట్రోలు కమిటీ [illegible]

[illegible]

"చెన్నరాష్ట్రం ప్రతిష్ఠను తిరిగి నిలబెట్టడంలో సహకరించండి"

—ప్రజలకు రాజాజీ విజ్ఞాపన

మద్రాసు, ఏప్రిల్ 11—

ప్రజలంతా హృదయపూర్వకంగా తన మంత్రివర్గాన్ని బలపరచాలని, రాష్ట్ర శ్రేయస్సుదృష్ట్యా తమ కార్యక్రమానికి తోడ్పడాలని గత రాత్రి ఆలిండియా రేడియో మద్రాసు కేంద్రంనుంచి ప్రసంగిస్తూ, మద్రాసు ముఖ్యమంత్రి శ్రీ సి. రాజగోపాలాచారి విజ్ఞప్తి చేశారు.

కుల,పక్ష, ముఠా తత్వాలను పూర్తిగా విడిచిపెట్టుకోవలసిందిగా కోరుతూ, బలవంతంతో కూడిన మార్పులవల్ల మంచి ఫలితాలు కలుగవని, మంచి పనులను మంచి పద్ధతులద్వారానే చెయ్యవలసి వున్నదని ఆయన హెచ్చరించారు.

శ్రీ రాజగోపాలాచారి ప్రసంగం పూర్తిపాఠం ఇది:

"నేను మద్రాసు ముఖ్యమంత్రిగా ఈ వేళే ప్రమాణం స్వీకరించాను. ఇక మంత్రివర్గ కార్య కలాపాలలో మునిగిపోవలసి వుంది. అందుకు ముందుగా ప్రజల ఆశీర్వాదాలను కోరుతున్నాను.

"కాంగ్రెస్ లెజిస్లేచర్ పార్టీ నాయకత్వం రాష్ట్ర ముఖ్యమంత్రి పదవీ ఏ పరిస్థితులలో నా భుజాలమీద పెట్టబడ్డాయో మీరందరూ ఎరిగిందే. నేను శాంతంగా నాతోటలోకూర్చుని కృష్ణా గోవిందా అనుకొంటూ కాలక్షేపం చేసుకొంటూ వుంటే, హఠాత్తుగా పెరుగు పట్టు ఈ బాధ్యత నామీద పడింది. కాంగ్రెస్ లెజిస్లేచర్ పార్టీ ఏకగ్రీవ తీర్మానాన్ని, కాంగ్రెస్ పెద్దల బలవంతాన్ని నేను త్రోసివేయలేక పోయాను. అలా త్రోసివేయడం మానవధర్మానికే విరుద్ధం. ప్రజా శ్రేయస్సు దృష్ట్యా ఒక పని చెయ్యడానికి ఎవరైనా పిలువబడినప్పుడు, వారు దానిని నిరాకరించడం అధర్మమనే నేను పదేపదే బోధించుకొంటూ వస్తున్నాను. నా ప్రబోధానికి నేనే వ్యతిరేకంగా ప్రవర్తించగూడదు గదా! ఈ బాధ్యతను నేను నెత్తిన వేసుకోవడం సాహసమే. ఒక మిత్రుడు పేర్కొన్నట్లు ఇది "ప్రేమ సాహసం" కంటె ఎన్నోరెట్లు ఎక్కువది అయితే ఇది ధర్మ నిర్వహణకోసం చేస్తున్న సాహసం.

"నేను ముసలివాణ్ణి. అందువల్ల కొంత తీయదనకు సహజమైన గురుభావాన్ని, గౌరవాన్ని మీదగ్గరనుంచి నేను కోరుతున్నాను. మీరు నా కిచ్చే గౌరవంతో, నావృద్ధాప్యంవల్ల కలిగే లోపాలను సరిదిద్దుకోవలసివుంది. కనుకనే నేను మీ ఆదరణాభిమానాలమీద చాలా ఆధారపడి వున్నానని చెపుతున్నాను. యౌవన కౌమారదశలలోవున్నవారివలె నేను మీరు పిలిచినచోటికెల్లా రాలేను. ఈ వారంలో నన్ను అభినందిస్తూ వచ్చిన లేఖలను చూసి నేను భయంతో వణికిపోయాను. ఈ సంఘటనవల్ల రాష్ట్ర ప్రజలలో పుట్టిన ఆనందోత్సాహాలకు తగినట్లుగా నేనెలా ప్రవర్తించగలను? వారిలో రేకెత్తిన ఆశలను ఎలా తీర్చగలను? అనే ఆలోచనే నన్ను భయ భ్రాంతుణ్ణి చేసింది. అయితే "ఏమెందుకు భయపడుతావు? భగవంతునిమీద నమ్మకం పోయిందా? ఆయనను శరణు వేడు. అన్నీ చక్కబడతాయి" అని నా అంతరాత్మ ప్రబోధించింది.

"రాష్ట్రం నలుమూలలనుంచి అసంఖ్యాకంగా వచ్చినపత్ర అభినందన సందేశాలలో నాయందు వ్యక్తపరచబడిన భక్తివిశ్వాసాలు, అపరిమితమైన నమ్మకం అన్నిటికంటె ముఖ్యమైన దృఢవిశ్వాసం నాకెంతో ధైర్యాన్ని కలిగిస్తున్నది. రాష్ట్రంలో ఒక నూతన మనస్తత్వం ఎప్పుడి నట్లు ఆ లేఖలు నాకు స్పష్టపరుస్తున్నాయి. వ్యవసాయం గురించి, శీలం గురించీ లోగడ నేను ప్రస్తావించి వున్నాను. అందులో శీలం వృద్ధిపొందడానికి బైటనుంచి ఎట్టిదోహదమూ అక్కరలేదు. దృఢసంకల్పమే దానికిముఖ్యం. మనప్రజలకు అధర్మమంటే పూర్తిగా మొగం మొత్తినట్లు కనిపిస్తుంది. దృఢసంకల్పంతో నిర్దుష్ట నిర్ణయాలను చేసుకునే ఆత్మబలాన్ని భగవంతుడు వారికి ప్రసాదించుగాక అని కోరుతున్నాను. మన చుట్టూవున్న వాతావరణంలో నైతికముఖంగా అభివృద్ధి ఏమాత్రం కనిపించినా నేను ఆనందిస్తాను. అట్టిఅభివృద్ధి కలిగిన రోజున నేనునాజీవితంలో కలిగిన ఈ విచిత్ర సంఘటనలో ఎన్ని కష్టనష్టాలను ఎదిరించవలసి వచ్చినా నేను ఎదిరించి నిల్వగలను.

"మీ అందరి సహాయాన్ని నేను కోరుతున్నాను. నా సహచరుల సహకారంతోపాటు ప్రజల సహకారం నాకు చాలాముఖ్యం. కుల, పక్ష, ముఠావృత్తి దృక్పథాలతో ఎవరూ ఆలోచించవద్దు. అట్టి పాక్షికదృక్పథాలు విషపూరితాలు. ఈ సాహసకార్యాన్ని నేను జయప్రదంగా నిర్వహించడంలో నాకు తోడ్పడేది ప్రజలిచ్చే సార్వజనీన సహకారమే. పాక్షిక దృక్పథంతో కూడిన సహకారం మాత్రం కాదు. ఎక్కడ ఏ వృత్తిలో వున్నా సరే ప్రజలందరి సహకారమూ నాకున్నదని విశ్వసిస్తున్నాను. ప్రభుత్వోద్యోగులు, వివిధ వ్యాపారాలలో, వృత్తులలో వున్నవారు, ఆహారాన్ని ఉత్పత్తి చేస్తున్నవారు, బాలురను భావిపౌరులుగా తయారు చేస్తున్న ఉపాధ్యాయులు, అందరూ అందరు ప్రజలు నాయీ గురుతర కార్యక్రమ నిర్వహణలో తోడ్పడగలరనే నేను విశ్వసిస్తున్నాను.

దురాలోచనలను దుష్ప్రవర్తనలను, దుష్ప్రచారాన్ని ప్రతిఘటించి వాటిని సమాజంనుంచి నిర్మూలించడానికి మనందరం గట్టి ప్రయత్నంచేద్దాం. స్వార్థాన్ని దోపిడీ విధానాన్ని ఎదిరించి పోరాడడం మనోవాక్కాయ కర్మలలో అవినీతిని, దౌష్ట్యాన్ని నిర్మూలిద్దాం. మద్రాసు ప్రతిష్ఠను నిలుపవలసిందిగా ప్రతి ఒక్కరిని ప్రతిజ్ఞచేసి నేనుకోరుతున్నాను. మీ వివేకం దృష్ట్యా మద్రాసు ప్రతిష్ఠమీద ఆధారపడివుంది. ప్రతిష్ఠ పోయిననతర్వాత ఎన్ని సౌకర్యాలున్నా ఏమీ లాభంలేదు.

పోయిన (పోయిందనే నేను భయపడుతున్నాను) ప్రతిష్ఠను తిరిగి మద్రాసుకు చేకూర్చే [illegible] మనం అహోరాత్రాలు కృషి చెయ్యవలసి వుంది. రాష్ట్రం పేరు ప్రఖ్యాతులు, శీలం ప్రతి పౌరుని పేరు ప్రఖ్యాతుల, ప్రవర్తనల సాముదాయిక మొత్తమే. అందువల్ల రాష్ట్రం గౌరవం మనందరి చేతుల్లోనే వుంది. మనందరి గౌరవాల మొత్తమే

[మిగతా 2 వ పేజీలో]

భరణీ వారి
ప్రేమ
Love
భానుమతి... నాగేశ్వరరావు...
డైరెక్షన్... రామకృష్ణ
నేడే చూడండి!

నేడే చూడండి!
వాహినీ వారి
మల్లీశ్వరి
నిర్మాత-దర్శకుడు-బి. యన్. రెడ్డి
మద్రాసు [illegible] కాసినో
[illegible] — 2-15, 6-15, 9-30

సినీమాలో నటించుటకు చదువుకొన్న, అందమైన యువతీ, యువకులు కావలెను. మా ఆసోసియేటు డైరెక్టరు శ్రీ కత్తిర వెంకటేశ్వర్‌గారు ఈ దిగువ సుదహరింపబడిన స్థలములకు ఆయా తారీఖున వచ్చును. కోరిక కలవారు వారిని కలుసుకోండి. 1. విశాఖపట్నం. (ఈశ్వర్ లాడ్జి)15-4-52. 2.అనకాపల్లి(పరమేశ్వరీ విశ్వరుపేలను) 16-4-52. 3. ఏలూరు (ట్రావలర్స్ బంగ్లా) 18-4-52. 4. విజయవాడ(న్యూ ఇండియాహోటల్)19-4-52 అభ్యుదయాఫిలిమ్స్-మద్రాస్-16

తక్షణమే కావలెను:- నెలకు రు. 100/- జీతం. రోజుకు రు. 2/- బేటా. టి. ఏ. మీద పనిచేయుటకు ఆంధ్రదేశమందంతట ప్రతి తాలూకాకొక "అవుట్‌డోర్ క్లార్కు". వ్యాపారస్తుల. కంపెనీల. షాపుల. ఫ్యాక్టరీల. ప్లీడర్ల. డాక్టర్ల. రైతులయొక్క అడ్రసులను సేకరించి పంపుచుండవలెను. పని ఖాయము. ధరావత్తు రు. 100/-లు. రు. 50/-లు. వివరములకు: మీ అడ్రసుగల 0-2-0 పోస్టు కవరును పంపవలెను. మేనేజర్:-న్యూడైరెక్టరీ బుక్ పబ్లిషర్స్ (రిజిస్టర్డు) మెయిన్‌రోడ్, జయాటాకీస్ వద్ద రాజమండ్రి.

ఆరోగ్యరక్షణకు

శీఘ్రకాలములో, స్వల్ప వ్యయంలో రోగములనివారణ. నిరోధకములను సులభమార్గమున తెలియవచ్చు 108 పేజీల పుస్తకము."పుత్తడి సమసుగుపుస్తకము" అని ప్రఖ్యాత వైద్యునిచే చెప్పబడ్డ ఈ పుస్తకము 17 వ ఎడిషన్ నడచుచున్నది.

ధర: 8 అణాలు మాత్రమే.

జే అండ్ జే డిఛేన్

రెసిడెన్సీరోడ్డు, హైదరాబాదు, దక్కన్.

వేలం అమ్మకం

నవజీవన్ ప్రెస్ తాలూకు నెం. 71 నుండి 74 నెంబర్లు పడియున్న షేర్ సర్టిఫికేట్లకు సంబంధించిన రు. 1/- విలువగల 10,743 సాధారణ షేర్లున్నూ, రు 4,300/-డిపాజిట్ రశీదున్నూ. నెం 5 తంబుచెట్టివీధి. మద్రాసు-1 లో 17-4-52 గురువారం ఉదయం 11 గం॥లకు సేఠ్ రామ్ చంద్ ష్యామ్‌దాస్ అండ్ గోకులిదాస్ హర్‌భగవాన్‌దాస్ వారి ఉత్తర్వులమేరకు. టి. యస్. చొక్కలింగం పిళ్లెగారి జవాబుదారిపై ముర్రే అండ్ కంపెనీ. మద్రాసు-1 వారిచే వేలంవేయబడును.

ప్రకటన

గుంటూరుజిల్లా హోల్‌సేల్ కో-ఆపరేటివ్ స్టోర్స్ లిమిటెడ్ వారి గుంటూరు బ్రాంచియందు గుంటూరు, పెద్దకాకాని ఫిర్కాలవారికిన్నీ, చిలకలూరిపేట బ్రాంచియందు మార్టూరు ఫిర్కావారికిన్నీ, నర్సారావుపేట బ్రాంచియందు యేల్చూరు ఫిర్కావారికిన్నీ, వినుకొండ బ్రాంచియందు వినుకొండతాలూకా వారికిన్నీ, గురజాల బ్రాంచియందు గురజాల వారికిన్నీ, కంట్రోలు ధరలకు బండిపట్టాలు యిచ్చుటకు ఏవిధమైన పర్మిట్లతో అవసరం లేకుండా ఇవ్వబడును. అవకాశం పోగొట్టుకొనక కావలసినవారు తమ దరఖాస్తులను గ్రామాధికారుల సర్టిఫికేట్లతో వారికి సంబంధించిన బ్రాంచీలలో దాఖలుచేసుకొన్న యెడల పట్టాలు, ఇరుసులు దొరుకగలవు.

గుంటూరు } టి చక్రపాణి,
8-4-52. } సెక్రటరీ. జిల్లా హోల్‌సేల్ కో-ఆపరేటివ్ స్టోర్స్ లిమిటెడ్. గుంటూరు.

నర్సాపురం సబ్ కోర్టులో

ఓ. ఎస్. 12/1952. ఐ. ఏ. 254/1952.

వాద్లు: గాదిరాజు సూర్యనారాయణరాజు వగైరాలు సా॥ గొల్లల కోడేరు. మరియు
ప్రతివాద్లు: పశ్చిమ గోదావరి జిల్లాకలెక్టరు గారు వగైరాలు.

ఈ నెంబరు దావాను వాద్లు గ్రామస్థులందరితరపునకూడా సి. పి. సి. ఆర్డరు 1 రూలు 8 ప్రకారం నడుపుకొనుటకు పర్మిషను ఇప్పించవలెనని మొదలగు సంగతులతో వాద్లు పిటీషను దాఖలుచేసుకున్నారు. ఇందుకు ఎవరికైనా ఆక్షేపణలు వున్నచో ది 14-4-52 తేదీని వుదయం 10 గంటలకు పైన తెలియపర్చిన కోర్టులో తెలియపర్చుకొవలసినదిగా యిందుమూలంగా తెలియజేయడమైనది.

కంభంపాటి శేషాచలం. బి ఎ యల్. యల్ బి
వాద్లుతరపు అడ్వొకేటు. నరసాపురము

పొన్నూరులో బట్టల కొట్టుకు సీళ్లు

గుమస్తాతో సహా మేనేజరు అరెస్టు

పొన్నూరు. ఏప్రిల్ 8—నిన్న స్థానిక బట్టల వర్తకులు ప్రమూలాల్ హరకిచంద్ కొట్లో మిల్లు గుడ్డలు కంట్రోలు ధరకన్న హెచ్చు వెలకు అమ్మిన ఆరోపణపై బ్లాక్ మార్కెటు నిర్మూలన శాఖ సబ్‌ఇన్‌స్పెక్టర్ కొన్నిశాముల మిల్లు బటను స్వాధీనపరుచుకున్నారు. కొట్టు మేనేజర్ సోనెమల్‌ను, గుమస్తా అలపాటి సుబ్బారావును వెంటనే అరెస్టుచేసి స్థానిక సబ్ జైలునందుంచారు కొట్లు సోదా చేయబడినవి అనంతరం కొట్టుకు సీళ్లువేసి స్థానిక పోలీసులను బందోబస్తు డ్యూటీలో వుంచారు దర్యాప్తు జరుగుతున్నది

శ్రీ పాలగుమ్మి పద్మరాజుగారికి సన్మానం

భీమునపట్నం, ఏప్రిల్ 11—అంతర్జాతీయ కథానికా రచనలో ద్వితీయ బహుమతినిపొందిన ఆంధ్రరచయితలు శ్రీ పాలగుమ్మి పద్మరాజుగారికి సన్మానసభ ఈ నెల 16వ తేదీన భీమునపట్నం పత్తికసంఘం తరపున రాత్రి 8 గంటలకు వివిధ సంఘాల తరపున జరుపబడుతుంది.

«భావ ప్రకటన స్వాతంత్ర్యం మన జన్మహక్కు; రాజ్యాంగం దాన్ని పూర్తిగా భద్రపరచగలవరకు విశ్రమించము."

ఆంధ్రప్రభ
ఎడిటర్: నార్ల వెంకటేశ్వర రావు
1952 ఏప్రిల్ 12. శనివారం

దొంగకు దొంగ తోడు

ట్యునీసియాకు భద్రతా సంఘం న్యాయం చేయగలదన్న నమ్మకం మాకు లవలేశంగానైనా లేదు. ఆంగ్లో-అమెరికన్ రాజ్యాల ప్రాబల్యానికి లోనైన ఆ సంస్థ—న్యాయం ఏ పక్షాన వున్నా—ఆ రాజ్యాలు గీసిన గీటును దాటడం కల్ల.

భద్రతాసంఘం టునీసియాకు న్యాయం చేయగలదన్న ఆశకు ఆస్కారం లేకపోయినా, కనీసం టునీసియా ఫిర్యాదును ఎజెండాలో చేర్చుకుని, దానిపై చర్చ జరపడానికి సయితం ఆంగ్లో - అమెరికన్ రాజ్యాలు అభ్యంతరాలను కల్పిస్తున్నవి.

టునీసియా తరపున ఫిర్యాదు చేసింది ఏ ఒక్క రాజ్యమో కాదు; పన్నెండు అరబ్ - ఆసియన్ రాజ్యాలు కలిసి ఫిర్యాదును అందజేసినవి. మిత్రరాజ్య సమితిలో సభ్యత్వంగల రాజ్యాలలో వీటి సంఖ్య అయిదింట ఒకవంతు. ప్రపంచం జనాభాతో పోల్చినప్పుడు ఈ పన్నెండు రాజ్యాల సంఖ్య కూడా తక్కువైంది కాదు. అయినా, వీటి ఫిర్యాదును ఎజెండాలో చేర్చుకొనడం విషయమై కూడా ఎంతగానో తర్జన భర్జనలు జరుగుతున్నవి.

ఫిర్యాదు తనపై కాబట్టి, ఫ్రాన్సు దాన్ని వ్యతిరేకించడం సహజమే. అరబ్ - ఆసియన్ రాజ్యాలు తనపై అబద్ధ ప్రచారాన్ని కొనసాగిస్తున్నవని అది నోరు పారవేసుకోవడం కూడా సహజమే. కాని, కనీసం ఫిర్యాదుపై చర్చకు సయితం బ్రిటన్ అభ్యంతరం ఎందుకు చెపాలి? యునైటెడ్ స్టేట్స్ తాను వోటింగులో పాల్గొనక గోడపై పిల్లివాటంగా కూర్చుంటానని ఎందుకు అనాలి?

టునీసియాలో ఫ్రాన్సు చర్యలకు, మలయాలో తన ప్రవర్తనకు అంతగా భేదంలేదు కాబట్టి, ఫ్రాన్సును సమర్థించడం తనను తాను సమర్థించుకొనడమే నన్న భావమే బ్రిటన్ ప్రస్తుత వైఖరికి కారణం కాదా? న్యాయం ఫ్రాన్సు పక్షాన లేదని తెలిసినప్పటికీ, కనీసం తాను తటస్థంగానైనా వుండకపోతే, సోవియెట్‌తో తనకుగల వివాదంలో అది (ఫ్రాన్సు) తనతో కలిసిరాదన్న భయం కారణం.అమెరికా మౌనానికి మూలం కాదా?

ఇట్టి స్వార్థ బుద్ధికో లేదా, ఇట్టి సంకుచిత దృష్టికో న్యాయాన్ని బలి పెడుతూ, తాము ప్రజాస్వామ్య రక్షణనిమిత్తం ధర్మయుద్ధానికి ఆయత్త పడుతున్నామని చాటుకోడానికి ఆంగ్లో - అమెరికన్ రాజ్యాలు సిగ్గిలకపోవడం చిత్రం కాదా? ఇంతకంటె కూడా ఆశ్చర్యకర విషయం మరొకటి కలదు. అది.—

ఇంపీరియలిజం ఇనుప పాదాల కింద ఇప్పటికీ నలిగిపోతున్న వారు తమ ప్రచారాన్ని నమ్మకపోతే, ఆంగ్లో - అమెరికన్ రాజ్యాలు ఆగ్రహావేశాలను ప్రకటించడం!

సోవియెట్ రష్యా ఆంతరంగిక సాంఘిక వ్యవస్థ ఎట్టిదైనా కావచ్చు. కాని, ఆరబ్, ఆసియా రాజ్యాలలో ఏది—ఎప్పుడు—తనకు అన్యాయం జరుగుతున్నట్టు మొరపెట్టుకున్నా, దాన్ని బలపరచినట్టిది రష్యాయే. ఈ సంప్రదాయం ప్రకారమే బ్రిటన్ ప్రాతికూల్యాన్ని, అమెరికా తాటస్థ్యాన్ని లక్ష్యపెట్టక, అది టునీసియాను గురించిన ఫిర్యాదుపై చర్చ జరగవలసిందేనని పట్టుపడుతున్నది.

ఆంగ్లో—అమెరికన్ రాజ్యాలను బలహీనపరచడం కోసమే రష్యా ఈ విధానాన్ని అనుసరిస్తున్నదని చెప్పడం సులభమే కాని, అన్యాయానికి నలిగిపోతున్న వారు తమ సహాయానికి వచ్చే వారి అంతరంగికోద్దేశాల పరిశీలనకు దిగుతారా? లేక ఏవో కొన్ని ప్రత్యేక కారణాలవల్ల తాము అన్యాయాన్ని సమర్థించక తప్పదని చెప్పేవారి నడతను మెచ్చుకొని, వారిని కౌగలించుకోగలరా?

చివరికి ఆంగ్లో - అమెరికన్ రాజ్యాల పట్టుదలే నెగ్గి, ఎజెండాలోకి ఎక్కడానికి సయితం టునీసియా వివాదం నోచుకొనకపోతే, ఎవరు తమ మిత్రులో, ఎవరు తమ శత్రులో నిర్ణయించుకోడానికి అరబ్, ఆసియన్ రాజ్యాలకు తేలిక అయిపోగలదు.

ఊళ్లు దోచుకునే దొంగల మధ్య ఐకమత్యమే దోపిడికి లోనౌతున్నవారి మధ్య సమైక్యతను ప్రోత్సహించగల దనడం కూడా ఆంగ్లో - అమెరికన్ రాజ్యాలు ఈ సందర్భంలో జ్ఞాపకం పెట్టుకోవడం తమకే మంచిది.

సూడాన్ భావి

ఈడెన్‌కు ఈజిప్టు ప్రధాని సందేశం

సూడాన్. ఏప్రిల్ 10— ఈజిప్షియన్ ప్రధాని హిలాలీ పాషానుంచి బ్రిటిష్ విదేశాంగమంత్రి మిస్టర్ ఈడెన్‌కు ఒక సందేశంతో బ్రిటన్‌లోని ఈజిప్షియన్ రాయబారి అమీర్ పాషా రేపుఉదయం కెయిరోనుంచి లండన్‌కు బయలుదేరి వెడుతున్నాడని ఒక ఈజిప్షియన్ విదేశాంగ వర్గంవారు నేడు అన్నారు.

ప్రస్తుతం కొనసాగుతున్న ఆంగ్లో-ఈజిప్షియన్ సమాలోచనల సందర్భంగా పంపబడుతున్న ఈ సందేశం వ్రాతమూలకమైనది కాదని, స్వయంగా చెప్పవలసినట్టిదని కాగా బ్రిటిష్ ఈజిప్షియన్ వర్గాలవారు అతి గోప్యంగా వుంచుతున్నారనీ వీరు అన్నారు.

ప్రస్తుతం కొనసాగుతున్న చర్చలలోముఖ్యంగా సూడాన్ విషయంలో ఉభయత్ర సమ్మతం కాగల పరిష్కారమార్గం నిర్ణయానికే కృషి జరుగుతుందని. సూడాన్ విషయంలో మరింత సమాధాన పూర్వకమైన వైఖరి నవలంబించవలసినదిగా హిలాలీ పాషా ఈ సందేశంలో బ్రిటన్‌కు విజ్ఞాపన చేసివుంటాడని అనుకొంటున్నారు.

బ్రిటిష్ విదేశాంగ మంత్రికి ఈజిప్షియన్ ప్రధాని సందేశాని; తెలిపి అమర్ పాషా కెయిరోకుతిరిగి వస్తాడని యిక్కడి రాజకీయ వర్గాలవారు అన్నారు.

బ్రిటిష్ రాయబారి సర్ రాల్ఫ్ స్టీవెన్సన్ నేడు ఈజిప్షియన్ విదేశాంగమంత్రి హస్సూనా పాషాను కలుసుకొని రెండు గంటలసేపు సంభాషించారు.

ఈ సమావేశానికి పిమ్మట అమర్‌పాషా, హస్సూనా పాషాలు ప్రధాని హిలాలీ పాషాను కలుసుకొనడానికి వెళ్ళగా మిస్టర్ స్టీవెన్సన్ అమెరికన్ రాయబారి మిస్టర్ జఫర్సన్ కాఫెరీని కలుసుకొన్నారు.

మంత్రుల పోర్టు ఫోలియోలు

పత్రికా విలేకరులకు రాజాజీ వివరణ

మద్రాసు ఏప్రిల్ 10—ఆర్థిక, ఆహార శాఖలు రెండూ ప్రధానమైనవేనని, రెండూ ఒక్క మంత్రికి అప్పగించడం సమంజసం కాదేమోనని ఒక విలేకరి సూచించగా, ఆహారం చాలవరకు కంట్రోలులో వున్నది కాబట్టి, అది ఆర్థికశాఖతో నిత్యసంబంధం కలిగివుంటుందని రాజాజీ అన్నారు. (పత్రికా ప్రతినిధులతో రాజాజీ సల్పిన గోష్ఠిని చాలవరకు నిన్ననే ఆంధ్రప్రభ ప్రకటించింది—ఎడిటర్) అందువల్ల రెండు ఒకే మంత్రికి ఇచ్చామన్నారు. ఒక్కొక్కసారి ఏమీ సంబంధంలేని శాఖలు ఒకేమంత్రికి ఇవ్వడం కూడా జరుగుతుందని. అటువంటి పద్ధతి కొంతవరకు మంచిదని. రోజు 24 గంటలూ ఒకే విషయంతో విసుగెత్తిపోకుండా కొంత వైవిధ్యాన్ని, తత్సంబంధమైన ఉపశాంతిని మంత్రి పొందడానికి ఆ పద్ధతి పనికి వస్తుందని రాజాజీ అన్నారు.

రష్యాలోవలె "సినిమా"కు ఒక ప్రత్యేక మంత్రిని నియమిస్తారా అని మొదట్లోఅడిగిన విలేకరి రోడ్లుగురించి మరోప్రశ్న వేశారు

మొదటిప్రశ్నకు జవాబు ఇవ్వకుండా తప్పించుకున్న రాజాజీ, రెండోప్రశ్నకు జవాబిస్తూ, "రోడ్లమీద జరిగే నేరాలకు సినిమాలేకారణం సినిమా పరిశ్రమకు ప్రత్యేకమంత్రి కావాలన్న విలేకరే రోడ్లపై భద్రత కావాలంటున్న సంగతి మీరు గుర్తించాలి" అని అన్నారు.

రోడ్లమీద జరిగే నేరాలకు పత్రికలు కారణం కాదని. పత్రికలు వార్తలనుమాత్రమే ప్రకటిస్తాయని. సినిమాలలాగ నేరాలలోవుండే "ఆకర్షణల"ను ప్రదర్శించవని ఆ విలేకరి వాదించారు. కాని రాజాజీ ఆ వాదంతో ఏకీభవించలేదు.

"మీరు లోగడ పార్టీ సమావేశంలో మాట్లాడుతూ. వ్యవసాయాభివృద్ధిని గురించి చాల చెప్పారు. అందుకు ఏమైనా స్పష్టమైన పథకాన్ని తయారు చేశారా" అని ఒక విలేకరి ప్రశ్నించగా "ఇంకాలే"దని రాజాజీ జవాబిచ్చారు "నా మిత్రుడు డాక్టర్ నాగన్నగౌడ ఆ పని చూస్తాడు" అని ఆయన అన్నారు. మద్రాసునగరానికి నీటి సరఫరాకు సంబంధించిన ప్రశ్నలను కార్పొరేషన్ మేయరుకు, కమిషనరుకు వెయ్యమన్నారు. మొత్తం రాష్ట్రానికే త్రాగడానికి, వ్యవసాయానికి నీరు సరఫరా చేసేబాధ్యత తనపైగలదన్నారు.

"మీ మంత్రివర్గంలో "రాజు"లు చాలమంది వున్నారనే విమర్శ బైలుదేరింది" అని ఒక విలేకరి తెలియజేయగా. "రాజరికాలు ఎత్తివెయ్యబడ్డాయి" అని రాజాజీ అన్నారు. తన మంత్రివర్గంలో మాజీసంస్థానాధిపతు లెవరూ లేరని, రాజులనబడేవారు "రాజు"లు కారని, ఆయన వట్టి వ్యవసాయదారులు మాత్రమేనని రాజాజీ అన్నారు.

ఇకముందు పత్రికావిలేకరులతో క్రమంగా తానే గోష్ఠిజరుపుతానని. ఒకొక్కప్పుడు తనకు మారుగా మరొకరి నెవరినైనా నియమిస్తూవుంటానని రాజాజీ తెలియజేశారుఅంతే గాని ప్రతిరోజూ. ప్రతిమంత్రి వద్దకువెళ్లి వార్తలకోసం విలేకరులు బాధపడడం మంచిది కాదన్నారు ప్రతిరోజూ వార్తలు దొరకవని. అవిపుట్టడానికి మధ్యకొంత వ్యవధినిస్తూ వుండాలని అన్నారు.

కరువు ప్రాంతాన్ని దర్శిస్తారా అని ప్రశ్నించగా. "లే"దని జవాబిస్తూ, అక్కడి ప్రజలు కోరేది నిజమైన సాయంగాని, వట్టి చూపులుకాదని ఆయన అన్నారు.

గోష్ఠి చివరిలో "మీకు ఈ కొత్త ఉద్యోగంసుఖంగావుందా?" అని ఒకవిలేకరి అడిగినారు. "నాకు ఈకొత్త ఉద్యోగం ఉద్రేకాన్ని కలిగిస్తున్నది. అయితే ఉద్రేకం పాకంకాదు. అది మానసిక కల్లోలానికి దగ్గరిచుట్టం" అని రాజాజీ అన్నారు.

గోష్ఠి ముగిసిన తర్వాత తనవెనుక నిలిచివున్న మంత్రివర్గ సభ్యుల వంకతిరిగి. "విలేకరి నన్ను అడిగినప్రశ్న మిమ్ము అడుగుతున్నాను. మీకు ఈ ఉద్యోగం సుఖంగా వుందా?" అని రాజాజీ అడిగారు. మంత్రుల దగ్గర నుంచి చిరునవ్వులు తప్ప సమాధానాలు రాలేదు. అప్పుడు రాజాజీ డాక్టర్ ఎమ్. వి. కృష్ణరావుగారి వంకతిరిగి "మీరు విద్యాశాఖామంత్రి అది చాల బాధ తగలశాఖ విద్యను జీవితానికి "తయారు పడడం"గా రూపొందించాలి ఇంతవరకు పరీక్షలకు తయారు చెయ్యడంగా అది వుంటోంది" అని అన్నారు.

తరువాత శ్రీ సి సుబ్రహ్మణ్యంగారి వైపు తిరిగి "విజయా ఒక విలేకరి సూచించినట్లు. మీ ఆర్థిక, ఆహారశాఖలు రెండూ కష్టమైనవే అయితే ఇవి మీకు పరీక్ష వంటివి."అన్నారు.

కొందరి మంత్రుల పోర్టుఫోలియోలు చాల తేలికగా వున్నాయని. రామనాథపురం రాజాకు ఇళ్ల అద్దెల కంట్రోలు మాత్రమే ఇవ్వబడిందని ఒక విలేకరి అనగా. "శ్రీ రాజేశ్వర సేతుపతి క్రమంగా పనిచేసుకుంటూ పైకివస్తారు"అని రాజాజీ అన్నారు.

బెంగాలీని జాతీయభాషగా గుర్తించబోమని తీర్మానం

—పాకిస్తాన్ రాజ్యాంగ పరిషత్తు నిర్ణయం

కరాచీ. ఏప్రిల్ 10—

ఉరుదూతోపాటు బెంగాలీనికూడా పాకిస్తాన్ జాతీయభాషగా గుర్తించాలని పాకిస్తాన్ రాజ్యాంగపరిషత్తులో చేసిన ప్రతిపాదన నేడు త్రోసివేయబడింది.

తూర్పు బెంగాల్ ముస్లింలీగ్ సభ్యుడు మిస్టర్ నూర్ మహమ్మద్ దీనిని ప్రతిపాదించాడు. న్యాయశాఖ మంత్రి పీర్‌జాదా అబ్దుస్సత్తార్ ప్రతిపాదనను ప్రతిఘటించారు

జాతీయభాషను గురించి ఇంక ఎలాంటి నిర్ణయం జరగనందువల్లనే తేనేమి. జాతీయ భాషను గురించి వెంటనే నిర్ణయం జరపడం అత్యవసరమేమీకాదు కాబట్టి ఈ సమస్యను ముమ్ముందు నిర్ణయించవచ్చునని మంత్రి ఒక సవరణను ప్రతిపాదించగా అది ఆమోదించబడింది. తీర్మానం త్రోసివేయబడింది.

అరబ్బీమాత్రమే జాతీయ భాషగా వుండాలని ప్రతిపాదించబడిన మరి రెండు తీర్మానాలు, ఐదు సవరణలు కూడా త్రోసివేయబడ్డాయి.

భాషావివాదం

పాకిస్తాన్ భాషా వివాదాన్ని గురించి ప్రశాంతంగా ఆలోచించడానికి తగిన వాతావరణాన్ని కలిగించవలసిందిగా నేడు పాకిస్తానీ పత్రికాసంపాదకుల సమావేశంలో మాట్లాడుతూ పాక్ ప్రధానమంత్రి ఖ్వాజా నజీముద్దీన్ సంపాదకులను కోరారు.

ఆయన ప్రత్యేకంగా ఏర్పాటుచేసిన ఈ సమావేశంలో 71 పాకిస్తానీ దినపత్రికల సంపాదకులు పాల్గొన్నారు.

ప్రశాంతంగా ఆలోచించుకునే వ్యవధిని కలిగిస్తే, దేశ సమైక్యం పాడుగాని విధంగా ఈ భాషావివాదం పరిష్కారం కావడానికి ఉభయపక్షాలమధ్యా అంగీకారం కుదరగలదనికూడా పాక్ ప్రధాని వక్కాణించారు.

పాకిస్తాన్ విడిపోవడానికి ముందు "ఉరుదు" ముస్లింలభాషగా తలంచబడేదని. తూర్పు పాకిస్తాన్‌లో "బెంగాలీ" భాషకు బలం అధికంగా వున్నదని ఇటువంటి జాతీయ సమస్యలు ఏర్పడినప్పుడు తొందరపడి ఉభయులకు నచ్చని నిర్ణయాలు చెయ్యడం మంచిదికాదని ఆయన వివరించారు.

ఇండియాకు పాక్ జనపనార

ఇండియాకు 1 45 000 టన్నుల ముడి జనపనారను ప్రత్యేకిస్తూ పాకిస్తాన్ ప్రభుత్వం నేడు ప్రకటించింది

గత సంవత్సరం జూన్‌లో ఇచ్చిన 1.45 000 టన్నుల నవంబరులో ఇచ్చిన 1 60 000 టన్నులు కాక ఇప్పుడీ అదనపు కోటాను ప్రత్యేకించింది.

ఇదివరకు పంపబడని మిగులుతో కలుపుకుని ఈ కోటా రేపు జూన్ నెలాఖరులోపల ఇండియాకు చేరాలి.

1951 ఫిబ్రవరిలో జరిగిన ఇండో-పాక్ వాణిజ్య సంధిప్రకారం 1952 జూన్ నెలాఖరులోగా 25 లక్షల బేళ్ళ జనపనారను పాకిస్తాన్ ఇండియాకు సరఫరా చెయ్యవలసివుంది.

బెంగుళూరు. ఏప్రిల్ 10 - బెంగుళూరు, మైసూరు, కోలార్ గోల్డ్ ఫీల్డ్స్, దావణగిరి, భద్రావతిలలో తప్ప మైసూరు సంస్థానమంతటా డిసెంబర్ నుంచి ధాన్యసేకరణ ప్రారంభమయ్యే టప్పటినుంచి రేషనింగ్ ఎత్తివేయబడుతుందని ప్రభుత్వం నేడు ఒక ప్రకటన చేసింది.

«ప్రతి సమస్యపైన ప్రభుత్వానికి ప్రతిఘటన"

కమ్యూనిస్టుపార్టీ నిర్ణయం

మద్రాసు. ఏప్రిల్ 11—"ప్రతి సమస్యపైన రాజాజీ మంత్రివర్గాన్ని కమ్యూనిస్టుపార్టీ ఇక ప్రతిఘటిస్తూ వుండడం తథ్యమని మద్రాసు అసెంబ్లీ సభ్యుడు. పొలిట్‌బ్యూరో సభ్యులు అయిన శ్రీ పి. రామమూర్తిగారు నేడు రాయపేటలోని కమ్యూనిస్టుపార్టీ కార్యాలయంలో పత్రికా ప్రతినిధులతో అన్నారు.

"కాంగ్రెస్ పార్టీ యికముందు వహించేవిధానంపైనే మావైఖరి ఆధారపడివుండగలదు. అయితే ప్రజల కవిసాపసరాలనైనా వీరు తీర్చలేరనిమట్టుకు నిశ్చయంగా చెప్పగలం" అని అయన అన్నారు.

రాజాజీ మంత్రివర్గానికి వ్యతిరేకంగా శాసనసభ్యులలో అధిక సంఖ్యాకులను కూడగట్టుకోగలమనే ఆశాభావం తనకు లేదనీ అయితే కాంగ్రెసేతరులైన శాసనసభ్యులు ప్రజాభిప్రాయాన్ని పాటించే పక్షంలో యిది సంభవించగలదనీ ఆయన అన్నారు.

ప్రజాభిప్రాయానికి శాసనసభలు ప్రతిబింబాలేకనక, దానిని సేకరించడానికి కమ్యూనిస్టుపార్టీ యత్నించగలదనికూడా శ్రీరామమూర్తిగారు అన్నారు.

కమ్యూనిస్టుపార్టీ కార్యక్రమం ప్రజలలో అనేకులకు నచ్చనిమాట వాస్తవమేనని ఆయన అంగీకరించారు కూడా.

"భూస్వాముల మంత్రివర్గం"

రాజాజీతో కమ్యూనిస్టుపార్టీ సహకారం ఎట్టిసందర్భంలోను సాధ్యంకాదని శ్రీ రామమూర్తిగారు అన్నారు. కాంగ్రెసు పార్టీతో చేరడం ప్రజలకు నమ్మకద్రోహం చేయడమేనన్నారు. రాజాజీ మంత్రివర్గానికి మెజారిటీ లేదుకాబట్టి ప్రజాస్వామ్యం మంటకలిసిందన్నారు

ఇంకా ఇలా అన్నారు:—

"ప్రజాసామాన్యంలో నూటికి 66 మంది వున్న కార్మికులు. కర్షకులు. దుర్భరజీవితం గడుపుతున్న మేధావులు కాంగ్రెసుకు వ్యతిరేకంగా వోటు చేసివున్నారు రాజాజీకి కొత్త పాలసీలు.కార్యక్రమాలులేవు కనుక ఈభూస్వాముల మంత్రివర్గం పూర్వపు పాలసీలనే కొనసాగించి అన్ని వర్గాలవారి కష్టనిష్ఠూరాలను అత్యధికం చేస్తుంది. ప్రజాస్వామ్యమంటే రాజాజీకి గిట్టకపోవడం ఆశ్చర్యంకాదు. భగవత్ప్రార్థన చెయ్యమనే సలహాతప్ప ప్రజలకు ఇంకేమీ ఆయన చెప్పగలడు.

అసంతృప్త. ప్రజానీకం ఆందోళన సాగిస్తూ వుంటుందనే విషయం ఆయనకు బాగా తెలుసు. దౌర్జన్యాలు జరుపుతున్నపనే కాంగ్రెసు అనే ఆరోపణతో నిరంకుశత్వానికి దిగుతారు ఆయన. కాని, కాంగ్రెసును ప్రజలు ప్రతిఘటించి, ప్రజాసామ్యక పక్షంలో చేయి కలిపిన ఈ తరుణంలో రాజాజీ బెదిరింపులు చెల్లనేరవు.

తమకు లభించిన కొద్దిపాటి ప్రజాస్వామ్యం తొమ్ముప్రజలు ముందంజ వేస్తున్నప్పుడు పాలకవర్గాలవారు తాము నిర్మించిన రాజ్యాంగాన్ని తామే ఉల్లంఘిస్తారనే చారిత్రక సత్యాన్ని కాంగ్రెసుపార్టీ, రాజాజీ మరొకసారి నిరూపించనున్నారు.

కమ్యూనిస్టుపార్టీ ప్రజలలో సమైక్యం పెంపొందించి ఆర్థిక రాజకీయ రంగాలలో నారి ఉద్యమాలను కొనసాగిస్తుంది. శాసనసభలోను. బైటకూడా ఇందుకు శ్రమిస్తుంది. యునైటెడ్ డెమోక్రాటిక్‌ఫ్రంట్ సభ్యుల కొన్ని విషయాలలో అభిప్రాయాలు వేరైనా ఒక ... ప్రజల అంశాలపై ఐక్యంగా ... క్రమక్రమేనా కొనసాగింపలేని రాజాజీ ప్రభుత్వం కూలిపోవడానికి కారణం కాగలదు."

భారత రాజ్యాంగంలో కాశ్మీర్ ప్రత్యేక ప్రతిపత్తి

కులమత తత్వం తొలగిపోసంతవరకు పూర్తిగా యూనియన్‌ప్రవేశంవుండదని అబ్దుల్లావివరణ

జమ్ము. ఏప్రిల్ 11—

కాశ్మీర్ ముఖ్యమంత్రి షేక్ అబ్దుల్లా నేడు పాకిస్తాన్ సరిహద్దుకు నాలుగు మైళ్ళలోని రణబీర్‌సింగ్‌పురాలో జరిగిన బహిరంగ సభలో ప్రసంగిస్తూ, ఇండియన్ యూనియన్‌లో కుల మత తత్వం వేళ్లు తన్నుకొనివున్నంతవరకు దానిలో (ఇండియన్ యూనియన్‌లో) కాశ్మీర్ ప్రవేశం కొన్ని అంశాలకు మాత్రమే పరిమితమై వుంటుందని స్పష్టపరచాడు.

భారత రాజ్యాంగాన్ని యథాతథంగా కాశ్మీర్‌లో అమలుపరచ గోరడం వాస్తవికతకు విరుద్ధం, అవివేకం మాత్రమేకాక, పిచ్చితలపు కూడా అని ఆయన నొక్కి వక్కాణించాడు.

"మేము ఎలాటి అరమరకలూలేక ఇండియన్ యూనియన్‌లో చేరగోరుతున్నాము. కాని భారతదేశంలో కులమతతత్వం పూర్తిగా తొలగిపోయిందనే విశ్వాసం మాకు కలిగే వరకు ఏలా చేరగలం? కులమతతత్వం భారతదేశంలో అంతమైందనేసంతృప్తి మాకు కలిగిననాడు భారత రాజ్యాంగం కాశ్మీర్‌లో యథాతథంగా అమలు జరపడానికి అంగీకరిస్తాం. కులమతతత్వం తొలగినట్లు మా కింకా స్పష్టం కాలేదు." అని ఆయన చెబుతూ ఇంకా క్రిందివిధంగా అన్నారు.

"తమ దేశంలో కులమతతత్వం మటుమాయమైందని భారత ప్రజలు భావించడం బాగానే వుంటుంది. కాని, భారతదేశంలో మతతత్వం ఇంకా వుందనడాన్ని ఎవరూ కాదనలేరు. "పండిట్ నెహ్రూకు ఏమన్నా ప్రమాదం కలిగితే, తర్వాత మాగతి ఏమి?" అని పెక్కుమంది కాశ్మీరీలు అనుకుంటున్నారు. తర్వాత పరిస్థితి ఏమిటో నిజంగాచెప్పలేము. వాస్తవికదృష్టిగల మేము అన్ని ప్రమాదాలను గురించికూడా ఆలోచించుకోవాలిగదా? కాశ్మీర్‌కు ఇండియన్ యూనియన్‌లో ప్రత్యేక ప్రతిపత్తి వుండరాదని వాదించేవారు నేటివాస్తవ పరిస్థితులను గుర్తించడం లేదని నేనంటున్నాను తప్పనిసరి కారణాలవల్ల భారత రాజ్యాంగంలో కాశ్మీర్‌కు ప్రత్యేక ప్రతిపత్తి కల్పించబడింది. కాశ్మీర్ పరిస్థితినిబట్టి దానికి ప్రత్యేక ప్రతిపత్తి అవసరమని పండిట్ నెహ్రూ, సర్దార్ పటేల్‌వంటి మహానాయకులు భావించారు. ఏ పరిస్థితిలో వారు భావించారో ఆ పరిస్థితి నేడుకూడా తొలగిపోలేదు.

"కాశ్మీర్ పూర్తిగా ఇండియన్ యూనియన్‌లో చేరాలని తేలికగా మాట్లాడేవారు మరల సంస్థానంలో కలహాలను రేచగొడుతున్నారనే నేను అభిప్రాయపడుతున్నాను. భారత రాజ్యాంగంలో ... కాశ్మీర్ ... ప్రతిపత్తి లేకపోతే ... వ్యవహారాలలో భారత ప్రభుత్వం ... కలిగించుకోరాదంలేదని మేము ముస్లి... ఎలా నచ్చచెప్పగలం? ఇంత భారతదేశం కాశ్మీర్ వ్యవహారాలలో జోక్యం కలిగించుకుంటుందని నేను ఆరోపణ చేయడంలేదు. ప్రతి జాతికి అభిమానాలనేవి వున్నాయి. వాటినికూడా మన్నించవలసి వుంటుంది రక్షణ, విదేశాంగ వ్యవహారాలు, రవాణాలు. ఈ మూడు అంశాలలో కాశ్మీర్ ఇండియన్ యూనియన్‌లో ప్రవేశించింది. మనం మనకు కోరినవిధంగా మన రాష్ట్రాన్ని తీర్చిదిద్దుకొనే హక్కునే కొందరు ఇక్కడివారు ఇండియన్ యూనియన్ వాదనలు చేస్తున్నారు భారతదేశంలో మతవిద్వేషం ఏర్పడితే కాశ్మీర్‌గతి ఏమిటి? ఆ పరిస్థితిలో కాశ్మీర్‌ను ఇండియా మింగివేయదని ముస్లిములకు మేము ఎలా నచ్చజెప్పాలి. అనేసంగతి ఆ ఆక్షేపకులు వివరించడంలేదు.

"ఈసందర్భంలో నేను ఇండియా పాకిస్తాన్‌లను ఒక్కటిగా ముడివేయను పాకిస్తాన్‌లో మతవర్గాలవారే నానాటికి బలపడుతుండగా, భారతదేశంలో మతవిద్వేషాని అణగద్రొక్కడానికి ప్రయత్నాలు జరుగుతున్నాయి. కాశ్మీర్‌కు సంబంధించినంతవరకు ఇండియా, పాకిస్తాన్‌లకు రెండింటికీ మతప్రసక్తి రహిత ప్రజాస్వామ్య సిద్ధాంతాన్ని ఉపదేశించదలచాము.

ఉభయదేశాలమధ్య సామరస్య సాధన

"ఇండియా పాకిస్తాన్‌లమధ్య సామరస్య సాధనకు. ఇరుదేశాలమధ్య ప్రేమబంధంగా మేము వ్యవహరించదలచాము. ఈ ప్రేమానుబంధ మనేది ... ఇండియా పాకిస్తాన్‌లు మరల సఖ్యంగా కాగలవనే నాయొక్క స్వప్నం నిజమైతే గాని ... నాటే వుంటుంది.

"జాతీయ మహాసభ ఎవరిని మోసగించదలచలేదు. వున్న సంగతులను స్పష్టంగా మీ ఎదుట తెలిపాను. రాజ్యాంగసభా స్వయం నిర్ణయాధికారాన్ని గురించి అయితేనేమి, రాజరికం భవిష్యత్తునుగురించి అయితేనేమి జాతీయ మహాసభ పెక్కుసార్లు తన భావాన్ని స్పష్టపరచింది.

ఇండియా పత్రికలకు హెచ్చరిక

"ఇండియా పత్రికలకు అనుమానం లేకుండా ఒక సంగతి చెప్పదలచాము. షేక్ అబ్దుల్లా ప్రపంచంలో ఒక్కరికీ భయపడేవాడు కాడని. ఇండియాకుగాని, పాకిస్తాన్‌కుగాని. అమెరికాకుగాని, మరే యితర దేశానికిగాని లొంగేవాడు కాడని గుర్తుపెట్టుకోవాలని కోరుతున్నాను అనవసరమైన అపోహలు తొలగించడానికి ఇది చాలా సహాయకారిస్తుంది"

"పండిట్ జవహర్‌లాల్ జిందాబాద్," "జైహింద్" అనే నినాదాలు చేయాలని షేక్ అబ్దుల్లా కోరి, తన ప్రసంగాన్ని ముగించారు.

ప్యారీకంపెనీ కార్మిక వివాదం

హైకోర్టు ఉత్తరువు చెల్లదని సుప్రీంకోర్టు తీర్పు

న్యూఢిల్లీ. ఏప్రిల్ 10—హైకోర్టు అప్పిలేట్ కోర్టు అధికారాలను వహించి. లేబర్ కమిషనర్ నిర్ణయం తప్పుఅనే కారణంపై దానిని కొట్టివేయజాలదని సుప్రీంకోర్టు నేడు యిక్కడ ఒక అప్పీలు పరిష్కారం చేసిన సందర్భంలో నిర్ణయించింది. ప్యారీ అండ్ కంపెనీ (మద్రాసు) యజమానులకు కార్మికులకు ఓవర్‌టైమ్ వేతనాలుగురించి వచ్చిన వివాదంపై మద్రాసు హైకోర్టు జారీచేసిన ఉత్తరువును రద్దుచేసిన సందర్భంలో సుప్రీం కోర్టు పై నిర్ణయం చేసింది.

యజమానులకు, కార్మికులకువచ్చిన వివాదంపై లేబర్ కమిషనర్ చేసిన ఉత్తరువులో ఒక భాగాన్ని- చట్టంలో పేర్కొన్న వేళలకు మించి కార్మికులు పనిచేస్తే అదనపు వేతనాలు యివ్వాలనే భాగాన్ని-మద్రాసు హైకోర్టు రద్దుచేసింది. ఈ రద్దుపై కంపెనీవారు సుప్రీంకోర్టుకు అప్పీలు చేయగా లేబర్ కమిషనర్ తన అధికారపు మేరలోనే చేసిన నిర్ణయాన్ని తప్పు అనే కారణంచేత హైకోర్టు కొట్టివేయలేదని సుప్రీంకోర్టు న్యాయమూర్తి మిస్టర్ జస్టిస్ ముఖర్జీ తీర్పుచెప్పి కంపెనీ అప్పీలును ఆమోదించారు.

(1 వ పేజీ తరువాయి)

రాష్ట్రీ గౌరవం. ప్రస్తుతం అది దెబ్బతినివుంది. తిరిగి దానిని పరుతూర్చడానికి మనలో ప్రతి

ఒక న్యాయాధిపతే రేపటు ప్రత్యక్ష సమాచారాన్ని పూర్తిగా సేకరిస్తేగాని, రెండుపక్షాల వాదాలు తెలుసుకుంటేగాని మీరు ఏదీ. ఎవరుచెప్పినా నమ్మవద్దు. ఇద్ది మానవ కనీసధర్మం. ఇతరులను నిందించడం ప్రజాసేవ కాబోదు. ఇతరులు చెడ్డవాళ్ళని తిట్టినంతమాత్రంచేత మనం మంచివాళ్ళము నేది రుజువు కాదు. మనల్ని మనం ఉద్ధరించుకోవాలనే మనం ఎప్పుడూ కృషిచెయ్యాలి గాని ఇతర్లను క్రిందికి లాగడానికి ప్రయత్నించ గూడదు.

నేను ఈ బాధ్యతను స్వీకరించటం ఎంతో మందికి ఉత్సాహకరమైంది ఇది మంచికో, చెడ్డకో నేను చెప్పలేను. ఇతరపక్షాల నాయకులు కూడ. (కొంత అనిష్టంగా. మొగమాటంగానే అనుకోండి)తమ ఆమోదాన్ని వెల్లిబుచ్చారు. మరోపక్క నేను నాయకత్వం స్వీకరించడాన్ని ఖండిస్తూ గొంతెత్తిఅరుస్తున్న పక్షాలు కూడా వున్నాయి. వారు నాచర్యను ఖండిస్తున్న కొలదీ నేనుచేసిన పని సమంజసమైనదనే విశ్వాసం నాలో దృఢపడుతున్నది కోపాలు. కక్షలు విడిచిపెట్టుకొని. బుద్ధిని చల్లబరుచుకొని నిష్పక్షపాతంగా ఆలోచించవలసిందిగా. తమ హృదయాలను దేశభక్తితో నింపుకోవలసిందిగా వారిని నేను కోరుతున్నాను. మన బిడ్డలకు సౌభాగ్యాజనమైన మద్రాసును ప్రసాదిద్దాం. శాంతి భద్రతలు, మంచి పరిపాలనం ఇవే మనబిడ్డలకు మనం ఇవ్వవలసినవి అంతేగాని ఆస్తులుకావు. శాంతి భద్రతలతో కూడినప్పుడే ఆస్తికి విలువ వుంటుంది శాంతిలేకపోతే ఆస్తిలేదు ... చెయ్యలేకపోవడంవల్ల కలిగే బాధ ఏమీ వుండదు.

రెండు మూడు రకాల ప్రజలను కొంతకాలంపాటు ఒక్కటిగాలాదీ ఒకవిధమైన సమాచారాన్ని సాధించవచ్చు అది పలకంమీద చిత్రించడానికి తెరమీద చూపడానికి పనికి రావచ్చు. కాని దానివల్ల ఏమిజరిగేటట్టు? ఎవరు సుఖపడినట్టు? దుష్టపద్ధతులుద్వారా మంచి ఫలితాలు కలుగవు.

విజయానికి మనచేతిలో వున్నవి పద్ధతులు మాత్రమే. ఫలితాలు భగవంతుని చేతిలో వున్నాయి. మంచి పద్ధతులను అనుసరించి. మంచి పనులను చేద్దాము. చేదా అన్నదే ముఖ్యపురుషార్థం కావాలి. వాటి ఫలితాలకు మనం బాధ్యులం కాము. మనం అవలంబించిన విధానాలకే మనం బాధ్యులం.

సోదరా, సోదరీమణులారా! సత్యం కోసం ప్రార్థించండి. ప్రేమకోసం, వినయంకోసం ప్రార్థించండి ... దారిద్ర్యం ... మనకు ... ప్రార్థించండి. ... వున్న ప్రజలు ... స్థితిలో ... ఏ వ్యక్తి ... వుండగలడు?

చైనీస్, బ్రిటిష్ వాణిజ్యవేత్తలమధ్య ఒడంబడికలు

మాస్కోలో సంతకాలు

మాస్కో, ఏప్రిల్ 10—నేడు బ్రిటిష్, చైనా వాణిజ్యవేత్తల మధ్య అనేక ఒడంబడికలు జరిగినవి. ట్రేడ్ యూనియన్ క్లబ్లోని 40 మేజాల చుట్టూ బ్రిటన్, చైనాలకు చెందిన వర్తక ప్రముఖులు కూర్చొని తమవర్తకం నడుపును. తాము ఎదుటివారికివ్వగల సరుకును గురించి పరస్పరం చర్చించుకుంటూ ఒడంబడికలు చేసుకుంటూ నేడు ఉన్నతమైన తీరికలేకుండా గడిపారు.

నేడు జరిగిన ఒడంబడికలలో ఏయేసరకులు ఇచ్చి పుచ్చుకోవడం సంభవించేది, ఎంత వాణిజ్యం చైనా, బ్రిటన్లమధ్య నడిచేది కూడా రేపు గాని తప్పితే ఎల్లుండిగాని వెలువడగల అధికార ప్రకటనలో వివరించబడగలదు.

నేటి సమ్మేళనం ప్రపంచ ఆర్థిక సమావేశంలో పాల్గొంటున్న చైనా రాయబారవర్గం గారం రోజులుగా నడుస్తున్న బేరాలలో పాల్గొంటున్న బ్రిటిష్ వర్తక ప్రముఖులకు విందు చేసింది. రాత్రి మాస్కోలో ప్రసిద్ధి గాంచిన బోల్షోయ్ థియేటర్లో వీరికి గౌరవార్థమై నాట్య ప్రదర్శనం జరిగింది.

బ్రిటిష్ వాణిజ్య శాఖ ప్రకటన

లండన్, ఏప్రిల్ 3—బ్రిటిష్ ప్రభుత్వం వాణిజ్య శాఖ నేడొక ప్రకటనచేస్తూ బ్రిటన్, రష్యాల మధ్యగాని బ్రిటన్ చైనాల మధ్య గాని స్వేచ్ఛావాణిజ్యం జరగడానికి ప్రస్తుతం న్యాయశాస్త్రరీత్యా అవరోధాలేమీ లేవని, కొన్నదల్లా రష్యా, చైనాల పైబడులు మాత్రమే అని పేర్కొన్నది.

మాస్కో ఆర్థికసభలో బ్రిటన్, చైనాల మధ్య ఆహోరిక వాణిజ్యానికి జరిగిన ప్రతిపాదనలపై వ్యాఖ్యానిస్తూ మామూలు మార్గాల ద్వారా వర్తకం నడుపుకోడానికి సర్వదా అవకాశంకలదని, కొంతకాలంచి చైనాతో వర్తక సంబంధబాంధవ్యాల ఎడముచేసుకోడానికి బ్రిటన్ ప్రయత్నిస్తున్నప్పటికీ దాని కృషి ఫలించలేదనికూడా ఈప్రకటనలో పేర్కొనబడింది.

చైనాతో వాణిజ్య ఒడంబడిక చేసుకొనవలసిందిగా బ్రిటిష్ వాణిజ్య శాఖకు మాస్కో ఆర్థిక సమావేశంలో పాల్గొంటున్న బ్రిటిష్ ప్రతినిధివర్గనాయకుడు లార్డ్ బాయిడ్ ఆర్ పంపిన కేబుల్పై వ్యాఖ్యానం చేస్తూ చైనాతో వాణిజ్యాభివృద్ధిని బ్రిటిష్ వాణిజ్యశాఖ వాంఛిస్తున్నదని వర్తక సంబంధాలు నెలకొల్పుకోవాలని చైనావారు వాంఛిస్తూవుంటే, వారు బ్రిటిష్ వర్తకులతోగాని తప్పితే కావాలని ఎంచుకొంటే అధికారవర్గాలద్వారా బ్రిటిష్ [illegible]

[illegible]గు కోసంలట

[illegible] ఏప్రిల్ 8—చైనా, రష్యాలలో [illegible] తరగతి బొగ్గు జరప్పైనుంచి [illegible] లబాటా జపాన్కు కావలసి [illegible] మాస్కోలో ఆర్థిక సమావేశంలో పాల్గొంటున్న జపాన్ ప్రతినిధి మిసెస్ టోమీ కోరా నేడు వెల్లడించింది.

ఇందుకు బదులుగా చైనా, రష్యాలకు కృత్రిమపు రబ్బరును సిల్కు, తదితర వస్తువులను [illegible] ఇవ్వగలదనికూడా ఆమె చెప్పింది. త్వరలోనే [illegible] అమలులోనికి రావాలని కామాశిస్తున్నామనీ అది అమలులోనికి రాగానే తన జరుగుబాటుగు దేశాలతో జపాన్ వాణిజ్యాన్ని అభివృద్ధిపరచుకొనగలదని చెప్పి, అప్పుడు చైనా, రష్యాలు సహకరించగలవని తాము ఆశిస్తున్నామని కూడా అన్నది.

యూరోపియన్ దేశాలకు అమెరికా ఆర్థిక సహాయం

కొన్ని షరతులకు లోబడే జరగాలని కాంగ్రెస్ ప్రతినిధివర్గం సూచన

వాషింగ్టన్, ఏప్రిల్ 10—

బ్రిటన్కు, ఇతర యూరోపియన్ దేశాలకు అమెరికా ఆర్థిక సహాయం చేసే సందర్భంలో యూరోప్ రక్షణకు అవి చేసే సహకారం ప్రాతిపదికగా సహాయం జరగగలదనే షరతును విధించవలసిందని యూరోప్ వ్యవహారాల పరిశీలనకు అమెరికా కాంగ్రెస్ నియమించిన ప్రత్యేక సంఘం నేడు సిఫారసు చేసింది.

దూరప్రాచ్యంలో నేమి, యూరోప్లోనేమి అమెరికా విధానం పెంపొందడంలో బ్రిటన్ వలసకుబడిమూలంగా కలిగిన లాభ నష్టాలను కాంగ్రెస్ సమీక్షించవలసిన సమయం ఆసన్నమయిందని ఈ సంఘం అన్నది.

విదేశాల సహాయ సంపత్తి లేనిదే బ్రిటన్ ముందుకు పోలేదు కనక, బ్రిటన్ తన ఆర్థిక సౌష్ఠవాన్ని కోల్కొనడానికి ఎంతకాలం సహాయం చెయ్యడం అవసరమో నిర్ణయించవలసిన అవసరం అమెరికాకు ఏర్పడ్డదనీ, కామన్వెల్త్ను ఆర్థికంగా సంఘటిత పరచడమే యుక్తమో, కామన్వెల్త్ రాజ్యాలతో ప్రత్యేకంగా ఒడంబడికలను చేసుకొనడమే ఉచితమో నిశ్చయించుకొనడం కూడా అవసరమనీ ఈ సంఘం అన్నది.

పత్రికా ప్రతినిధులతో సంఘం సభ్యులు ప్రసంగిస్తూ బ్రిటన్తో తనకుగల సంబంధాలు అమెరికా భద్రత దృష్ట్యానే పరిశీలించవలసి వుంటుందన్నారు.

యూరోప్ సమైక్య సాధన కృషిలో కొన్ని యూరోపియన్ దేశాలు చాలా విలంబన చేస్తున్నవని, అవి యూరోప్ రక్షణకు చేసే సహకారం పరిమితిపైనే వాటికి సమకూర్చే సహాయం ఆధారపడి వుండగలదనే షరతు పెట్టాలని వీరు అన్నారు.

ఇదివరలో అనుమతించబడిన పదికోట్లడాలర్లు కాక, స్పెయిన్కు అమెరికా యింకా కొత్త సహాయం చెయ్యాలని వీరు పేర్కొన్నారు.

స్పెయిన్ను అట్లాంటిక్ కూటమిలో చేర్చడానికి అమెరికా ఎక్కువగా కృషి చెయ్యాలన్నారు.

స్పెయిన్లో వైమానిక, నౌకా స్థావరాలు నిర్మించుకోడానికి అమెరికాకు అవకాశమిచ్చే ఒడంబడికల విషయంలో ఆలస్యం జరగడాన్ని నిరసించారు.

జర్మనీ, ఫ్రాన్సు, ఇటలీలలో పన్నుల భారం విశేషంగా లేదని విదేశాలు సహాయం చెయ్యడం నిమిత్తం అమెరికన్ ప్రజలకు ఎక్కువ పన్నులు విధించడం సమంజసం కాదని, యూగోస్లావియాలో మత ప్రచారకులకు జరుగుతున్న అక్రమ న్యాయాలను సవరింపజేయడానికి అమెరికా యత్నించాలని కూడా వీరు తమ నివేదికలో పేర్కొన్నారు.

అమెరికా విధానంపై విమర్శ

చాంగ్-కై-షేక్ను వదలి, చైనీస్ రిపబ్లిక్ను గుర్తించని పక్షాన కొరియానుంచి తన సేనలను ఉపసంహరించుకొంటానని బ్రిటన్ అమెరికాను హెచ్చరించాలని ప్రభువుల సభలో బెడ్ఫర్డ్ డ్యూక్ నేటిరాత్రి అన్నాడు.

ఇది తప్పు విమర్శ అని శాలిస్బరీ ప్రభువు వైకౌంట్ జోవిట్ అన్నారు.

సోవియెట్ రష్యాలో ఇండియా రాయబారి

కృష్ణమీనన్ నియామకం సంభవమా?

లండన్, ఏప్రిల్ 11—మాస్కోలోని ఇండియా రాయబారి డాక్టర్ రాధాకృష్ణన్ పదవిని విరమించబోతున్నందున, ఈ సమయంలోనే బ్రిటన్లోని ఇండియా హైకమిషనర్ కృష్ణమీనన్ ఢిల్లీ వెళ్తున్నందున ఇందును గురించి అనేక ఊహాగానాలు జరుగుతున్నవి.

అయితే, కృష్ణమీనన్ మామూలు పని మీద ప్రభుత్వంతో సంప్రతింపులకే ఢిల్లీ వెళ్తున్నారు కాని అంతకుమించి విశేషమేమీ లేదని ఇండియన్ హైకమీషనర్ కార్యాలయోద్యోగులు అంటున్నారు. లండన్ పదవి విడనాడి మాస్కో వెళ్లాలని కృష్ణమీనన్కు లేదని ఒకవాదు వుంది. అధికార వర్గాల వివరణను ఆమోదిస్తున్నట్లు సూచిస్తునే మాస్కోలోని ఇండియా రాయబారి పదవీ విరమణకు ఢిల్లీకి కృష్ణమీనన్ ప్రయాణానికి సంబంధంలేకుండా వుండదని, అంతా త్వరలోనే చూస్తాంగదా అని లండన్ రాజకీయ వర్గాలవారు అంటున్నారు. (నెఫెన్)

కాంగ్రెసు అధ్యక్షుడు పండిట్ నెహ్రూతో సమాలోచనలకై మధ్యభారత్ ముఖ్యమంత్రి మిశ్రీలాల్ గంగావాలా గురువారం నాడు ఇండోర్నుంచి ఢిల్లీవెళ్ళారు గ్వాలియర్ పార్లమెంట్ నియోజకవర్గానికి కాంగ్రెసు అభ్యర్థి నియామకం విషయం చర్చించడానికే ఆయన వెళ్లడట.

టునీసియా సమస్య

భద్రతాసంఘం ఎజెండాలో చేర్చడానికి రష్యా సమర్థన, బ్రిటన్ ప్రతిఘటన

మిత్రరాజ్యసమితి కార్యాలయం, ఏప్రిల్ 11—

టునీసియా-ఫ్రాన్సుల వివాదాన్ని భద్రతా సంఘం ఎజెండాలో చేర్చాలన్న ప్రతిపాదనను రష్యా నేడు సమర్థించగా, బ్రిటన్ వ్యతిరేకించింది.

ఈ సమస్యను గురించి తమ వాదాన్ని భద్రతాసంఘం విని తీరాలన్న పది అరబ్ ఆసియా రాజ్యాల ప్రతిపాదనను బలపరుస్తూ, ఉభయపక్షాల అభిప్రాయాలను వినడం యుక్తమని సోవియెట్ ప్రతినిధి అన్నారు.

తమ వాదం వినవలసినదిగా కోరుతూ పది అరబ్ ఆసియా రాజ్యాలు ఒకే ధోరణిలో వ్రాసిన లేఖలను అధ్యక్షుడు బొఖారీ (పాకిస్తాన్) నేటి సమావేశంలో చదివారు.

ఫ్రెంచి ప్రతినిధి ముస్యూర్ హెన్రీ హోపెనాట్ క్రిందటి వారం సమావేశంలో చేసిన ఆరోపణలకు సమాధానమిచ్చే అవకాశాన్ని ఈ రాజ్యాలు కోరాయి.

టునీసియా సమస్యపై యిప్పుడు ఏ చర్చ జరిపినప్పటికీ, అక్కడి పరిస్థితి మరింత ఉద్రిక్తం కావచ్చును కనుక, ఎజెండాలో ఈ సమస్యను చేర్చాలన్న సూచనకు బ్రిటన్ వ్యతిరేకంగా వోటు వేస్తుందని బ్రిటిష్ ప్రతినిధి సర్ గ్లాడ్విన్ జెబ్ అన్నారు.

ప్రస్తుతంలో ఈ సమస్యపై చర్చ జరపడంవల్ల ఫ్రెంచి టునీసియన్ ప్రతినిధివర్గాల మధ్య పరిష్కారానికి విలంబన జరగవచ్చునన్నాడు.

శాంతియుత రాయబారాల ద్వారానే సంతృప్తికరమైన పరిష్కారం సంభవమనీ, అరబ్, ఆసియా రాజ్యాలు భద్రతా సంఘాన్ని "తగు చర్యలు" తీసుకోవలసిందిగా కోరుతున్నవేగాని, ఆ చర్యలు పరిష్కారానికి దోహదమీయజాలవనీ ఒక వంక టునీసియా స్వపరిపాలనాధికారానికి దారితీసే సంస్కరణలపై సమాలోచనలు కొనసాగుతూ వుండగా భద్రతాసంఘం ఏ చర్యనైనా తీసుకొనడం ఏ విధంగా సంభవం కాగలదో బోధపడడం లేదనీ సర్ గ్లాడ్విన్ జెబ్ అన్నారు.

చర్చ ఎంత పరిమితంగా సహనంతో జరిపినప్పటికీ పరిష్కారానికి బదులు విద్వేష ప్రజ్వలనకు మాత్రమే తోడ్పడవచ్చుననీ, కాగా ఈ సమస్యను ఎజెండాలో చేర్చాలనే సూచనను తన ప్రతినిధివర్గం బలపరచజాలదనీకూడా సర్ గ్లాడ్విన్ జెబ్ అన్నారు.

ఎజెండాలో చేర్చడం విషయమై జరిగే వోటింగులో తాను పాల్గొనబోనని అమెరికన్ ప్రతినిధి మిస్టర్ ఎర్నెస్ట్ గ్రాస్ అన్నారు.

ఈ సమస్యను ప్రస్తుతంలో యిక్కడ చర్చించడంకంటె ఫ్రెంచి టునీసియన్ ప్రతినిధులమధ్య సంభాషణలు కొనసాగడానికే తగు కృషి చేయడం యుక్తం కాగలదని కూడా ఆయన అన్నారు.

నేషనలిస్టు చైనా ప్రతినిధి చర్చకు అనుకూలంగా వెలిబుచ్చగా, గ్రీక్ ప్రతినిధి వోటింగులో పాల్గొనజాలనన్నారు.

దీనికి సిమ్మట భద్రతా సంఘం సమావేశం వాయిదా వెయ్యబడింది. తిరిగి సమావేశం ఎప్పుడు జరిగేది ఆ తర్వాత ప్రకటించబడుతుందట.

50 లక్షల టన్నుల ఆహార పదార్థాలు

1952-53 సంవత్సరంలో ఇండియాకు దిగుమతి

న్యూఢిల్లీ, ఏప్రిల్ 11—ఈ సంవత్సరంలో (1952-53) 50,00,000 టన్నుల ఆహార పదార్థాలను ఇండియా దిగుమతి చేసుకొనవలసి వుంటుందనీ, ఇందుకు 200 కోట్ల రూపాయలు ఖర్చు కాగలవనీ ఇండియా ప్రభుత్వం ఆహార శాఖోద్యోగి ఒకరు నేడు వెల్లడించారు.

ఏప్రిల్ నెల ప్రారంభంలో అనగా 1952-53 సంవత్సరం ప్రారంభంలో దేశంలో 22,00,000 టన్నుల ఆహార పదార్థాలు నిలవ వున్నవి. ఇందులో 9,00,000 టన్నుల బియ్యం, 8,00,000 టన్నుల గోధుమకూడా చేరివున్నవి.

ఈ సంవత్సరం మొత్తంలో 33,00,000 టన్నుల ఆహార పదార్థాలు సేకరించబడగలవని భావించబడింది. ఇవి అన్నీ పోను ఈ ఏడాది మొత్తానికి 50,00,000 టన్నుల ఆహార పదార్థాలను ఇండియా దిగుమతి చేసుకొనవలసి వుంటుంది. అనగా దేశం మొత్తంలో ఉత్పత్తిఅయ్యే ఆహార పదార్థాలలో నూటికి పది వంతులవరకు మాత్రమే వుంటుంది ఈ 50,00,000 టన్నుల లోను అమెరికా అప్పుగా 10,00,000 టన్నుల గోధుమ నిస్తుంది. అంతర్జాతీయ గోధుమ పంపకం ఒడంబడిక ప్రకారం కెనడా, ఆస్ట్రేలియా, అమెరికాల నుంచి 14,00,000 టన్నుల గోధుమ లభించగలదు బర్మా, థాయిలెండ్ల నుంచి 60,000 టన్నుల బియ్యం సరవరా కాగలవు. పాకిస్తాన్ 2,75,000 టన్నుల గోధుమ, 1,50,000 టన్నుల బియ్యం పంపగలదని ఆశించబడుతున్నది. ఇవి పోను మిగిలిన సరుకు ఇతరత్రా సంపాదించవలసి వుంటుంది.

రాయలసీమకు పూర్తి సహాయం

చెన్నరాష్ట్రంలోని రాయలసీమ జిల్లాలలోను, ఉత్తర ప్రదేశ్లోని తూర్పు ప్రాంతంలోను ఏర్పడిన కాటక పరిస్థితుల నెదుర్కొనడానికి ఇండియా ప్రభుత్వం కృతనిశ్చయమై వున్నదని ఆహార శాఖోద్యోగి ఒకరు ఇంటర్వ్యూలో అన్నారు. కాటకప్రమాదానికి గురైన ఈ ప్రాంతాలలో ఆహారపదార్థాలు తగినన్ని లేనందున ఇట్టి విపత్కరపరిస్థితులు ఏర్పడలేదని వివరిస్తు వరుసగా అయిదేండ్లుగా రాయలసీమలో వర్షాలు కురువనందున ఒక్కపిడికెడు కూడా లేకుండాపోయి ఈ పరిస్థితులు దాపురించినవని అన్నారు.

కరవుతో నకలముకాల అనేక కార్యక్రమాలను ప్రభుత్వం అమలుజరుపుతున్నదని, వర్షాభావంవల్ల ఏర్పడిన పరిస్థితులు నివారించడమే ఈ కార్యక్రమాల ఆశయమని కూడా ఆయన అన్నారు. (నెఫెన్)

సాయుధ బలాల భోగట్టా

అమెరికా సూచనకు రష్యా ప్రాతికూల్యం

మిత్రరాజ్యసమితి కార్యాలయం, ఏప్రిల్ 8—అమెరికా సూచించిన విధంగా తన సైనిక బలానికి సంబంధించిన వివరాలను అయిదు మెట్టాలలో వెల్లడించడం తమకు సమ్మతంకాదని మిత్రరాజ్యసమితి ఆయుధ విసర్జన సాధక సంఘ సమావేశానికి రష్యా నేడు తెలియజేసింది.

ప్రపంచ రాజ్యాలు తమకు ఆయుధాలకు, సైన్యాలకు, యాటంబాంబులకు అంటే క్రిమిబాంబులకు సంబంధించిన యావత్తు భోగట్టాను అయిదు మెట్టాలలో వెల్లడించాలని అమెరికా క్రిందటివారంలో ఆయుధ విసర్జన సాధక సంఘానికి ప్రతిపాదించింది.

సోవియెట్ ప్రతినిధి ముస్యూర్ జాకోబ్ మాలిక్ ఈ సమావేశంలో ప్రసంగిస్తూ, అమెరికా ప్రణాళికను తాము విశ్వసించజాలమని అన్నారు.

మొదటి మూడు మెట్టాలలో కొంత భోగట్టా తెలుసుకున్న పిదప ఈ పథకం సరిగా లేదంటూ మిగిలిన రెండు మెట్టాల మాట అమెరికా త్రోసిరాజడనడానికి రష్యాకు ఏలాటి పూచీ కలదని ముస్యూర్ మాలిక్ ప్రశ్నించారు.

ఆయుధ విసర్జనను అంతర్జాతీయంగా కంట్రోల్ చేసేటప్పుడు ఆయా దేశాల అంతరంగిక సమస్యలలో జోక్యం పెట్టుకోరాదన్న మాటలో రష్యా ఆంతర్యమేమో స్పష్టీకరించవలసిందని బ్రిటిష్ ప్రతినిధి మిస్టర్ కొల్బన్ ముస్యూర్ మాలిక్ను కోరాడు.

హైదరాబాద్, ఏప్రిల్ 8—హైదరాబాద్ సంస్థానంలో కమ్యూనిస్టు పార్టీపై నిషేధం తొలగించాలని కమ్యూనిస్టు నాయకుడు శ్రీ ఏ. కె. గోపాలన్ పెట్టుకొన్నఅర్జీ నేడు హైకోర్టులో డివిజన్ బెంచి విచారణకు వచ్చింది.

అర్జీదారు తరఫున మిస్టర్ పి. ఆర్. దాస్ వాదిస్తూ ఈనిషేధం రాజ్యాంగవిరుద్ధమన్నారు. రాజ్యాంగం 19వ సూత్రం నాలుగవ క్లాజు యిచ్చిన సంఘహక్కును కూడా భగ్నం చేస్తున్న దన్నారు.

కోర్టు లేచేసరికి వాదన పూర్తికాలేదు.

మలయన్ గ్రామస్థులకు తిరిగి సాముదాయకపు శిక్ష

సింగపూర్, ఏప్రిల్ 10—

మలయా హైకమీషనర్ జనరల్ టెంప్లార్ నేడు ఒక గ్రామంపై సాముదాయకపు శిక్షను విధించాడు. ఇట్టి శిక్షను విధించడం పక్షం రోజులలో ఇది రెండవసారి.

దక్షిణ సెలాంగర్ సరిహద్దులోగల సుంగై పెలెక్దగ్గర ప్రభుత్వ సేనలు దౌర్జన్యవాదులతో పోరాడుతుండగా గ్రామస్థులు వెనుకనుంచి కంచెమీదుగా విప్లవకారులకు ఆహారపదార్థాలను అందజేశారట.

ఈ గ్రామంలో నివసిస్తున్న 4000 మంది ప్రజలు 20 గంటలసేపు గ్రామం ఆవరణ దాటిపోరాదని, ఆతరువాత పొద్దుగూకినప్పటి నుంచి తిరిగి పొద్దుపొడిచేవరకు ఇళ్ళలోనుంచి బయటికి రాకూడదని కర్ఫ్యూ విధించబడింది. ఇప్పుడు అమలులోవున్న కంచెకు 22 గజాల దూరంలో ఇంకొక కంచెను ప్రభుత్వం నిర్మిస్తుందట. ఇందువల్ల గ్రామంలోనుంచి ఆహారపదార్థాలను అందచేయడం అసాధ్యం కాగలదట.

గ్రామంలో బియ్యం రేషన్ అయిదు శేర్ల నుంచి రెండు శేర్లవరకు తగ్గించబడింది. అయిదింటిలో మూడు దుకాణాలు మూసివేయబడ్డాయి. ఒక్క రెండు వారాలకు చాలినంత సరుకు వుంది మిగతా బియ్యం నిలవలన్నీ గ్రామం నుంచి తరలించబడ్డాయి.

80 మంది దౌర్జన్యవాదులున్నట్లు తను గొనబడిన ఒక పెద్ద సెటిల్మెంట్ గ్రామంపై సాముదాయక శిక్ష విధించబడగలదని నిన్న అందరూ భయపడ్డారు కాని ఇంతవరకు ఎట్టి చర్య తీసుకొనబడలేదు. కాని రబ్బరు తోట అన్నింటిపై కర్ఫ్యూ విధించబడింది.

ఇండిపోటాల దర్యలను అరికట్టడానికి జరుగుతున్న పోరాటంలో పాల్గొనే నిమిత్తం హెలికాప్టర్ విమానాలను హెచ్చుగా పంపించవలసిందని జనరల్ టెంప్లార్ బ్రిటిష్ ప్రభుత్వానికి విజ్ఞప్తి చేసినట్లు తెలుస్తున్నది.

రష్యాకు యుద్ధావసర వస్తువుల ఎగుమతి

సాగిస్తున్న సంస్థలపై అమెరికా వాణిజ్యశాఖ చర్య

వాషింగ్టన్, ఏప్రిల్ 8—రష్యాతోను, ఇతర కమ్యూనిస్టు రాజ్యాలతోను ప్రభుత్వ నిబంధనలకు వ్యతిరేకంగా యుద్ధావసర వస్తు సముదాయాన్ని ఎగుమతిచేసే వాణిజ్యసంస్థల జాబితాను అమెరికన్ ప్రభుత్వ వాణిజ్యశాఖ కొత్తగా తయారుచేస్తున్నది.

ఈ ఎగుమతి వ్యాపారం చేస్తున్న విదేశ వాణిజ్యసంస్థల విషయమై వాటి ప్రభుత్వాలకు తెలియజేయడానికి వాణిజ్యశాఖ నిర్ణయించుకొంది.

అన్ని దేశాలతోను వాణిజ్యాభివృద్ధికి రష్యా ఇప్పుడు చేస్తున్న యత్నం ఇంతవరకు లభించని యుద్ధావసర వస్తుసామగ్రికోసమే కాని మరి దేనికీ కాదు, అని అమెరికన్ విదేశాంగశాఖ ఉద్యోగులు అన్నారు.

చీటికి మాటికి సుప్రీంకోర్టుకు అప్పీలు

తగదని జస్టిస్ మహాజన్ హెచ్చరిక

న్యూఢిల్లీ, ఏప్రిల్ 9—రాజ్యాంగం 136(1)సూత్రంప్రకారం అయినప్పటికీ, కాని వాటికి ప్రతిచిన్న విషయానికి సుప్రీంకోర్టుకు [illegible] జస్టిస్ మహాజన్ నేడు ఒక కేసులో [illegible] చెప్పారు.

[illegible] 136 సూత్రం [illegible] ఏ న్యాయస్థానమైనా, ఏదా [illegible] ఇచ్చిన తీర్పుపై సుప్రీంకోర్టుకు అప్పీల్ చేసుకోవడానికి అవకాశం కలదు.

ఈ సందర్భంగా జస్టిస్ మహాజన్ ఇంకా ఇలా అన్నారు:

"రాజ్యాంగంలో 136 సూత్రం [illegible] ప్రసాదించవలసి వున్నది."

బ్రిటన్లో స్థానిక సంస్థల ఎన్నికలు

లేబర్పార్టీకి హెచ్చుస్థానాలు

లండన్, ఏప్రిల్ 10—బ్రిటన్లో స్థానిక సంస్థలకు జరిగిన ఎన్నికలలో లేబరుపార్టీకి అధికస్థానాలు లభించినవి. నిన్న అతి ప్రధానమైన నార్తంబర్ల్యాండ్ జిల్లా కౌన్సిల్లో లేబర్పార్టీకే మెజారిటీ వచ్చింది.

మొత్తం ఎన్నికలు జరిగిన 62 జిల్లా కౌన్సిల్సులో లేబర్పార్టీ 400 స్థానాలు అధికంగా గెలుచుకుంది.

ఈ ఎన్నికలకు పూర్వం లేబర్ పార్టీకి 8కౌన్సిల్సులో మాత్రం మెజారిటీ వుండేది. ఇప్పుడు ఎన్నికల అనంతరం కనీసం పన్నెండింటిలో పూర్తి మెజారిటీ వచ్చింది.

చర్చిల్ ప్రభుత్వం తమ మితవ్యయ ప్రణాళికలను ప్రజారంజకంగా అమలు జరపలేకపోవడమే ఇందుకు కారణమని కన్సర్వేటివ్ అభిమానులు భావిస్తున్నారు. స్థానిక సంస్థల ఎన్నికలలో లేబర్ గెలుపు చూచి వారు ఆందోళన చెందుతున్నారు కూడా.

బ్రిటన్లో నిరుద్యోగులు

సంఖ్య నానాటికి పెరిగి పోతున్నదట

లండన్, ఏప్రిల్ 10—లంకషైర్ ప్రత్తి దరలు విపరీతంగా పడిపోవడంతో బ్రిటన్లో నిరుద్యోగుల సంఖ్య క్రిందటి మాసంలో విశేషంగా పెరిగింది.

1946-47 సంవత్సరంలో బొగ్గు దరలకు సంబంధించి సంతవరకు సంక్షోభం ఏర్పడినప్పుడు తప్ప ఈ మధ్య కాలంలో ఇంత హెచ్చుగా నిరుద్యోగం ప్రబలలేదట.

మార్చి 17వ తేదీతో అంతమయ్యే మాసంలో 43300 మంది నిరుద్యోగుల పేర్లు రిజిష్టర్ చేయబడినవట.

పేదదేశాలకు ఆహారం సరఫరా

సంపన్న దేశాలు తగ్గించవచ్చునని హెచ్చరిక

లండన్, ఏప్రిల్ 8—పేదదేశాల కడుపు కొట్టకుండా ఈ ప్రపంచంలో సంపన్న దేశాలు తమ ప్రజలజీవన ప్రమాణంస్థాయిని యథాతథంగా కాపాడుకోవడం ముందుకు కష్టతరం కావచ్చునని "పొలిటికల్ అండ్ ఎకనమిక్ ప్లానింగ్ స్టడీ గ్రూప్" ప్రపంచ ఆహారసమస్యలను సమీక్షిస్తూ ప్రకటించిన ఒక పుస్తకంలో హెచ్చరించబడింది. ఈ సంఘానికి లెనార్డ్ ఎమ్హర్స్ట్ అధ్యక్షుడు డాక్టర్ జాన్ [illegible] హాక్స్లే సభ్యుడు.

సంపన్న దేశాలలో జనాభా నానాటికి పెరిగిపోతూ వుండడమే ఇందుకు కారణమట.

జపాన్ ఎయిర్ సర్వీస్కు చెందిన ప్రయాణిక విమానం బుధవారంనాడు ఒక అగ్నిపర్వతంపై కూలిపోయిందని క్యోడో న్యూస్ [illegible] దీనిలో 37 మంది వున్నారు.

టునీసియను మంత్రివర్గం

నేడో-రేపో ప్రకటన

టునిస్, ఏప్రిల్ 10—కొత్త టునీసియన్ మంత్రులపేర్లు శనివారంనాడు ప్రకటించబడగలవని టునిస్ సుల్తాన్తో 50 నిమిషాలపాటు సంభాషించిన సిమ్మట ప్రధాని సలాఎద్దీన్ బకూషీ నేడు ప్రకటించాడు.

టునిస్ సుల్తాన్, ప్రధాని కూడా భద్రతా సంఘంలో టునీసియా సమస్యపై చర్చ ఏవిధంగా పరిణమించగలదో చూడడానికే వేచివున్నారని అనుకుంటున్నారు.

త్రిపుర సంస్థానంలో విమాన ప్రమాదం

నలుగురి మరణం

కలకత్తా, ఏప్రిల్ 10—కళింగ ఎయిర్వేస్ కంపెనీకి చెందిన రెండు ఇంజన్లుగల సరకుల రవాణావిమానం త్రిపురసంస్థానంలోని అగర్తలా విమానాశ్రయంసమీపంలో బద్దలైపోయి తగులబడింది. సాయంత్రం 6-15 గంటలకు ఈ ప్రమాదం సంభవించింది. ఆ విమానంలో వున్న నలుగురు వైమానికులు మరణించారు.

కలకత్తాకు తూర్పుగా 200 మైళ్లదూరంలో అగర్తలావుంది అక్కడనుంచి తేయాకు, తదితర వస్తువులను కలకత్తాకు తీసికొని వెళ్ళిపోతూవుండగా విమానానికి నిప్పంటుకొని ఈ ప్రమాదం వాటిల్లింది.

కరాచీలో ఇద్దరి మరణం

కరాచీ, ఏప్రిల్ 10—కరాచీ ఎయిరోక్లబ్కు చెందిన టైగర్మాత్ విమానం నేటి ఉదయం ఎగిరిపోవడంవల్ల అందులోవున్న ఇద్దరు మరణించారు. అప్పుడు విమానాన్ని పరిపాలనం చేస్తూ నేర్చుకుంటున్నవారు [illegible] ఉన్నారు. వారిద్దరూ మరణించారు.

[illegible] సెంట్రల్లోని [illegible] ఫంక్షన్ [illegible] కాంగ్రెసు [illegible]

ఇది నిజమేనా?

అవును 100% నిజము.

మీ తీరిక సమయంలో కొంత భాగం వెచ్చిస్తే 15 జ్యూయల్సు లేక 17 జ్యూయల్సు వాచీని ఉచితంగా పొందడం అన్నది నిశ్చితం. ఇది 100% సత్యము. శ్రీ స్కీము కేటలాగును అడగండి.

ఈస్ట్ ఇండియా వాచ్ కంపెనీ,

పి. 26, లాలా బజార్ స్ట్రీటు, కలకత్తా—1.

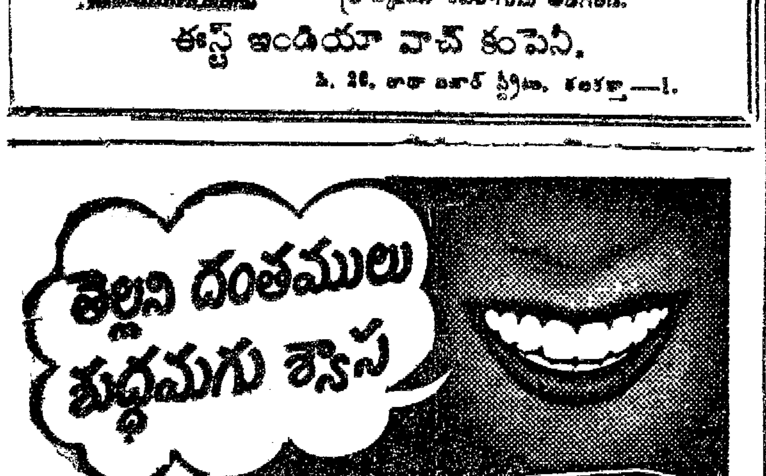

1952 మీ అదృష్టంలో

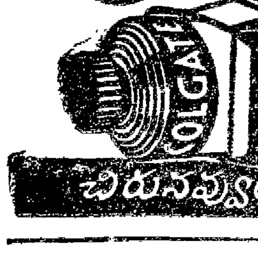

మీ భవిష్యత్తులో ఏమి జరగబోవునదిన్నీ, మీ తరిస్థిత వర్తు గురించిన్నీ మీరు తెలుసుకొనగోరినట్లయితే ఒక పోస్టుకార్డుపై మీ కిష్టమగు ఒక పుష్పం పేరున్నూ, మీరు వ్రాయు తేదీ వేళ వివరములున్నూ, మీ పరిమిత చిరునామాయున్నూ వెంటనేవ్రాసిపంపుము. జ్యోతిష శాస్త్రము బోధి రహస్య గణిత నియమము మేము గుణించి, మీకు కార్యప్రాప్తిని తెలియగాయేకు 12 మాసములలో మీ యొక్క అదృష్టము, లాభనష్టములు, జీవితమార్గము, ఏ వ్యవహారములో మీకు జయము కలుగును, మీ ఉద్యోగము విషయము మంచి చెడ్డలు, మార్పులు, ఆరోగ్య విషయము, పరదేశ గమనము తీర్థయాత్రలు, వివాహము, స్త్రీ సుఖము, సంతానము, విధినిషేధములు, లాటరీ, అకస్మాద్ధనప్రాప్తిలాభము మొదలగువానిని గురించి స్పష్టముగా వ్రాసి బదులు ఫ్రాంక్ రు. 1-4-0 లకు మాత్రము, వి. పి. గా పంపగలము. (వి. పి. ఖర్చులు ప్రత్యేకం). [illegible]

పండిట దేవదత్తశాస్త్రి, రాజ్జ్యోతిష్ (ఏ.పి.యం.) కర్తార్పూర్ (ఇ.పి.)

Pt. Dev Dutta Shastri Raj-Jyotishi (A.P.M.), Kartarpur, (E.P.)

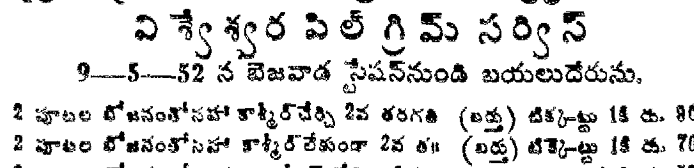

కాశ్మీర్ ఉత్తర దేశ యాత్ర

45 క్షేత్రములు శ్రీ 53 రోజులు

విశ్వేశ్వర పిల్గ్రిమ్ సర్వీస్

9—5—52 న బెజవాడ స్టేషన్నుండి బయలుదేరును.

2 పూటల భోజనంతోసహా కాశ్మీర్చేర్చి 2వ తరగతి (బర్తు) టిక్కెట్టు 1కి రు. 900
2 పూటల భోజనంతోసహా కాశ్మీర్లేకుండా 2వ త॥ (బర్తు) టిక్కెట్టు 1కి రు. 700
2 పూటల భోజనంతో సహా కాశ్మీర్ చేర్చి 3వ తరగతి టిక్కెట్టు 1-కి రు. 525
2 పూటల భోజనంతో సహా కాశ్మీర్ లేకుండా 3వ తరగతి టిక్కెట్టు 1-కి రు. 325

పూర్తి వివరములకు: ఆర్గనైజరు, వి. ఆంజనేయులు, రాధాకృష్ణ బిల్డింగ్స్, బెసెంట్ రోడ్, గవర్నర్పేట, విజయవాడ. తంతి: "PILGRIMAGE"

ఆల్ ఇండియా ఇండస్ట్రియల్, అగ్రికల్చరల్ అండ్ ఆర్ట్సు ఎగ్జిబిషన్

చిత్రా ఉత్సవమునకు

మధుర, మునిసిపల్ తమకమ్ గ్రౌండ్సులో జరుపబడును

ప్రారంభము 30—4—52 ॥ సమాప్తము 29—5—52

వ్యాపారస్థులకు అపూర్వ అవకాశము: ముందు మీ స్టాల్సు బుక్కు చేసుకోండి:

వివరమైన భోగట్టాలకు దయచేసి సంప్రతించండి:

ది ఎగ్జిబిషన్ ఆఫీసు,

55, అళగర్కోయిల్ రోడ్డు, అమెరికన్ కాలేజికి ఎదురుగా, తల్లాకుళం పోస్టు, మధుర

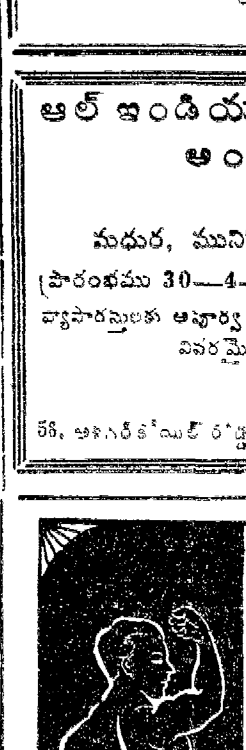

నవయౌవన ఉజ్జ్వలజీవనానికి విశ్వసనీయమార్గము

పండిత.డి.గోపాలాచార్యుల వారి

జీవామృతం

బిగువైన కండరములతో ప్రవిమలమైన ఉష్ణరక్తముతో తేజోవంతమైన వర్చస్సుతో నాదంపుట్టించే నరములతో సుఖమయ జీవనమును ప్రసాదించేది, జీవామృతం.

ఆయుర్వేదాశ్రమం లిమిటెడ్

మదరాసు 17.

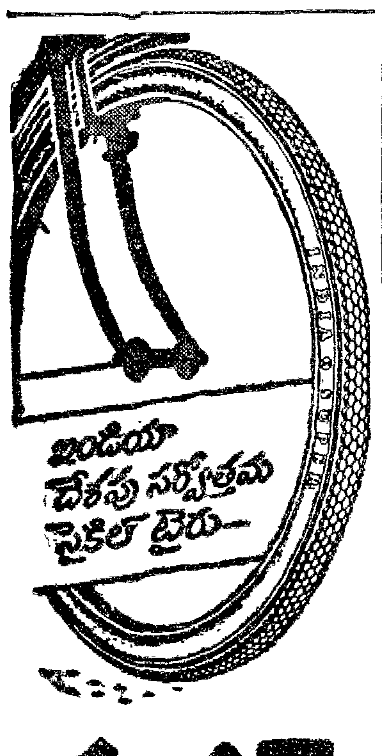

సూపర్
ఇండియా

విరుపు రింగును
గమనించుడు

చల్లని
సువాసనగల

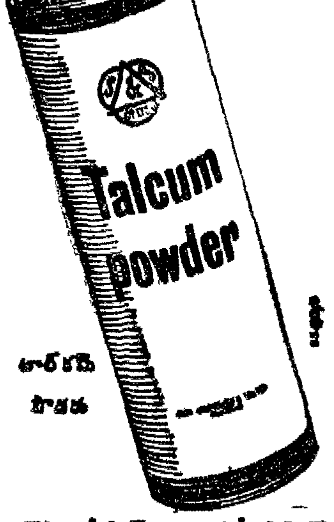

టాల్కమ్
పౌడరు

స్మిత్‌స్టానిస్ట్రీట్ & కంపెనీ లిమిటెడ్
కలకత్తా, బొంబాయి, మద్రాసు, కాన్పూరు.

బి. యన్. రైల్వే టెండర్లు

1—5—52 తేదీ లగాయతు 31-3-53 వరకూ ఖరగ్‌పూరు లోకోషెడ్లు, ట్రాఫిక్ యార్డులు, వర్కుషాపులు, మరియు పవర్ హౌసువద్దనున్న బూడిద గుంటలు శుభ్రపరచి, బొగ్గుముక్కలు ఏరు కాంట్రాక్టుకుగాను అనుభవశాలురైన కాంట్రాక్టర్లవద్దనుండి నియమిత ఫారంమీద సీల్డు టెండర్లు తీసికొనబడును.

21—4—52 తేదీ మధ్యాహ్నం 2-30 గంటలకు అవి బహిరంగంగా విప్పబడుటకు ముందుగా టెండర్లు దాఖలుచేయాలి. టెండర్లు తీసుకొనువారగు ఖరగ్‌పూరు.బి.యన్.రైల్వే. డిప్టీచీఫ్ లోకో అండ్ కేరేజి సూపరెండెంటు గారివద్ద. టెండరు షరాతు పూర్తి వివరాలతోబాటు టెండరు ఫారమును సెట్టు 1-టికి ఒక రూపాయ చెల్లించి పొందవచ్చును. ఈ సొమ్ము వాపసురాదు.

స్థిరపర్చబడిన టెండరుదార్లు అతి స్వల్ప కాల వ్యవధితో 1—5—52 నుండి పని ప్రారంభించ వలసియుండునని ఇందుమూలముగా హెచ్చరించబడుచున్నారు.

చీఫ్ మెకానికల్ ఇంజనీరు. ఖరగ్‌పూరు.

అతిమూత్ర వ్యాధి వారం రోజులలో నెమ్మదించును

మూత్రంలో అధికంగా చక్కెరపోవటం అతిమూత్ర వ్యాధి అంటారు. ఇది యెంత ఉపద్రవకరమైన వ్యాధి అంటే, దీని పాలబడినవారు ఆరోజు కారోజు మృత్యువుకు అపన్నులవు తుంటారు. దీనికి డాక్టర్లు ఇన్ సులిన్ ఇన్‌జెక్షన్ మాత్రమే కనిపెట్టారు. దానివల్ల వ్యాధి పూర్తిగా నయం కానేకాదు. ఇన్‌జెక్షన్ల గుణము పున్నంతకాలం మాత్రం చక్కెర తాత్కాలికంగా విరిచిపోతుంది. ఈ జబ్బు లక్షణాలలో ముఖ్యమైనవి దాహం. ఆకలి. తరచుగా చక్కెరతో మూత్రం బయలు వెడలటము. దురద మొదలైనవి. ఈ వ్యాధి ముదిరితే రాచపుండు, కురుపులు, కంటిపొర ఇతర చిక్కులు సంభవించును. పీనస్ ఛారమ్ ఆధునిక కాలములో అద్భుతమైన చికిత్స, దీన్ని వాడటంవల్ల వేనకు వేలమంది మృత్యు ముఖంనుండి బయట పడ్డారు. దీన్ని వాడితే రెండవ లేక మూడవ రోజునుండే మూత్రంలో చక్కెర తగ్గించి అత్యధికమూత్రంగూడ నివారిస్తుంది. మూడు రోజుల తరువాత మీకు బాగా తేలికయిస్తుంది దీనికి పథ్యంలేదు. ఇన్‌జెక్షన్లు అవసరం లేదు. ఇంగ్లీషులో వివరములుగల కరపత్రానికి వ్రాయండి. ఉచితంగా పంపుతాము.

60 బిళ్ళల జాడీ ఖరీదు రు. 6-12-0 లు ప్యాకింగు, పోస్టేజి ఉచితము

పీనస్ రీసెర్చి లేబరేటరీ

పోస్టుబాక్సు నం. 587, కలకత్తా (A. H)

చెన్నపురి

మద్రాసు, ఏప్రిల్ 11—స్టేట్సు కౌన్సిల్‌కు ఎన్నుకొబడిన శ్రీ హెచ్. డి. రాజాను అభినందించడం నిమిత్తం వాన్‌గార్డ్ ఇన్‌స్యూరెన్సు కంపెనీ ఏజెన్సీ మేనేజర్ శ్రీ టి. ఎన్. జయరామన్ నిన్నరాత్రి మైలాపూర్‌లోని వుడ్‌లాండ్సులో విందు చేశారు. శ్రీ ఖాసా సుబ్బారావు "ఇండియన్ ఎక్స్‌ప్రెస్" అసిస్టెంట్ మేనేజర్ శ్రీ ఏ. రామస్వామిఅయ్యర్ ప్రభృతులు విందులో పాల్గొన్నారు.

• • •

నిన్న సెంట్రల్ పాలిటెక్నిక్ (బ్రాడ్వే) సివిల్ ఇంజనీరింగ్ విద్యార్థుల సంఘం ముగింపు సమావేశంలో ఇరిగేషన్. పి. డబ్ల్యు. డి. చీఫ్ ఇంజనీర్ శ్రీ ఎన్. పద్మనాభఅయ్యర్ ఉపన్యసిస్తు పంచవర్ష ప్రణాళిక దృష్ట్యా ఇంజనీర్లకు, సాంకేతిక శిక్షణపొందిన ఇతరులకు ఉజ్వల భవిష్యత్తు ఎదురుచూస్తున్నదన్నారు. శ్రీ కె. వి. కృష్ణరావుగారు (ఎమ్. ఎ. టి.) సభకు అధ్యక్షత వహించారు. విద్యార్థిసంఘం కార్యదర్శి శ్రీ వి. కె. షణ్ముగసుందరం సదస్యులకు స్వాగతం చెప్పారు. శ్రీ ఏ. శ్రీనివాసులుగారి వందన సమర్పణతో సభ సమాప్తమైనది.

ఇంటర్ ప్రశ్న పత్రాల వెల్లడి

చెన్నపురిలో ఇద్దరిపై కేసు

మద్రాసు, ఏప్రిల్ 10—మద్రాసు యూనివర్సిటీ ఇంటర్మీడియెట్ ప్రశ్న పత్రాలు పరీక్షకు ముందే వెల్లడిఅయిన సందర్భంలో నగర క్రైమ్‌శాఖ (సి. ఐ. డి) అధికారులు ఎగ్మూర్ చీఫ్ ప్రెసిడెన్సీ మేజిస్ట్రేటు కోర్టులో ఇద్దరిపై మొదటిదార్జిషీటు దాఖలుచేశారు.

నేరారోపణ చేయబడిన వారు:—

(1) గోవిందరాజులుచెట్టి, సీనియర్ అసిస్టెంట్, మద్రాస్ యూనివర్సిటీరిజిస్ట్రార్ కార్యాలయంలో పనివారు (2) ఏ. కె. కుప్పుస్వామినాయకర్ ప్రైకార్యాలయంలో బంట్రోతు

వీరిపై ఇండియన్ పీనల్‌కోడ్ 120 (బి). 411, 414 సెక్షనులక్రింద నేరారోపణ చేయబడింది.

రెండవ ముద్దాయి పరీక్షల సెక్షనులో పని చేస్తూ వుండేవాడని, ఇంటర్ ప్రశ్న పత్రాల కట్టలు ఎల్లప్పుడు అతనికి అందుబాటులో వుంటేవని ప్రాసిక్యూషన్ వారి కథనం. 1952 మార్చిలో ఆ కట్టలను సార్ట్ చేస్తున్నప్పుడు, ప్యాక్ చేస్తున్నప్పుడు ప్రశ్న పత్రాలను దొంగిలించి విద్యార్థులకు అమ్మి డబ్బు సంపాదించడానికి కుట్ర పన్నినారని కూడా చెప్పారు. రెండవ ముద్దాయి ఇంటర్ ఒకటవ పార్ట్ ఇంగ్లీషు (పోర్. కాంపోజిషన్. ప్రశ్న పత్రాలను దొంగిలించి ఒకటవ ముద్దాయి సహాయంతో కె. చంద్రశేఖర రెడ్డి అనే విద్యార్థికి 150 రూపాయలకు, రోసినాయుడు అనే అతనికి 100 రూపాయలకు మార్చి 16 వ తేదీన-మరి నాలుగు రోజులలో పరీక్షలు జరుగవలసి వున్నపనగా అమ్మినారట.

ఏప్రిల్ 28 న తరువరి విచారణ జరుగుతుంది.

నేడు ముద్దాయి లిద్దరూ కోర్టులో హాజరు పరచబడినారు. తరువరి కస్టడిలో వుంచబడినారు.

రైతుల ఋణాల తగ్గింపు

చట్టం చేసినసహాయం వివరణ

మద్రాసు, ఏప్రిల్ 10—మద్రాసు ప్రభుత్వం క్రింది ప్రకటన చేస్తున్నది:

మద్రాసు రైతు ఋణనివారణచట్టం 166 నెలల్రితం, అంటె 1938 మార్చి 22 వ తేదీన అమలులోకి వచ్చింది. అప్పటినుంచి 1951 డిసెంబరు 31 వ తేదీవరకు తగ్గింపు చేయబడిన ఋణాల మొత్తం విలువ. రూ. 6,03,000000 లు.సుమారు 2,17,000 కేసుల విషయమై కోర్టులు తీర్పుచెప్పినవి. రూ. 194,50,00,000 లకు రైతులుచేసిన ఋణాలు ఈ చట్టంకింద రూ. 6,42,00,000 లకు తగ్గింపబడినవి.

1951 డిసెంబరు 31 వ తేదీతో అంతమైనమూడు మాసాలలోనే రూ 1,87,000 ల ఋణాలు తగ్గింపబడినవి. రూ 3,46,000 ల ఋణాలు రూ. 1,59,000 లకు తగ్గింపబడినవి. ఈ మూడు మాసాలలో విచారణ ముగిసిన కేసుల సంఖ్య 465. విచారణలో వున్నవి 681.

కోర్టుల ప్రమేయం లేకుండా. రాజీ చేసుకున్న కేసులనుపై లెక్కలో కలపలేదు.

1951 సెప్టెంబరు 30 వ తేదీ అంతమైన మూడు మాసాలలో విచారణ ముగిసిన కేసుల సంఖ్య 507 1951 డిసెంబర్ 15 వ తేదీ వార్తా సూచనలో 506 అని ఉదహరింపబడింది.

నేపాల్‌కు ఇండియన్ మిలిటరీ మిషన్ ఆగమనం

ఖట్మండూ, ఏప్రిల్ 7—నేపాల్ సైన్య పునర్నిర్మాణం విషయంలో తోడ్పడ్డానికి భారత సైన్య నిపుణులను ఆహ్వానించామని నేపాల్ ప్రభుత్వం ప్రకటించిన కొన్ని గంటలకు ఇండియా మిలిటరీ మిషన్ అధికారులు ఇక్కడికి చేరుకున్నారు. నేపాల్ సైన్య పునర్నిర్మాణంగురించిన ప్రణాళికలను భారత ప్రభుత్వానికి అందజేయడానికి వెళ్ళిన మేజర్ జనరల్ పంంపాపే రేపు ఇక్కడికి వస్తారు

నిజాం అసెంబ్లీ డిప్యూటీ స్పీకరు ఎన్నిక

హైకమాండుకు కాంగ్రెస్ అభ్యర్థి వోటమికి కారణాల వివరణ

హైదరాబాద్ ఏప్రిల్ 10—కాంగ్రెస్ పార్టీలో క్రమశిక్షణ రాహిత్యం, స్వార్థదృష్టితో వోటుచేయడం, కాంగ్రెస్‌వారిలో ముఠాతత్వం — ఇవి డిప్యూటీ స్పీకరు ఎన్నికలో కాంగ్రెస్ అభ్యర్థి వోటమికి కారణాలని హైదరాబాద్ కాంగ్రెస్ అసెంబ్లీపార్టీ కార్యదర్శి నేడు నివేదికలో వివరించాడు.

అసెంబ్లీలో కాంగ్రెస్‌వారే అధిక సంఖ్యాకులుగా వున్నా, కాంగ్రెస్ అభ్యర్థి శ్రీ శ్రీనివాస్ రావ్ ఎఖేలీకర్‌ను, స్వతంత్రాభ్యర్థి శ్రీ సంపతగౌడ వోడించడం "ఆంధ్ర ప్రభ" పాఠకులకు విదితమే కుల మత తత్వాలుకూడా కాంగ్రెస్ అభ్యర్థి వోటమికి కారణమయాయని ఆయన తెలిపాడు పరిస్థితిని ఎంతో జాగ్రత్తగా. చతురతతో సర్దాలని ఆయన సూచించాడట.

పార్టీ నాయకుడు శ్రీ బూర్గుల రామకృష్ణ రావు కాంగ్రెస్ హైకమాండుకు ఈ నివేదిక ప్రతి ఒకటి అందజేస్తారని తెలుస్తున్నది.

ముఖ్యమంత్రితో రావి నారాయణరెడ్డి చర్చ

ముఖ్యమంత్రి శ్రీ బూర్గుల రామకృష్ణ రావుగారు ఢిల్లీకివెళ్లేముందు పీపుల్సు డెమొక్రాటిక్ ఫ్రంట్ నాయకుడు శ్రీ వి. డి. దేశ్ పాండే, కమ్యూనిస్టు నాయకుడు రావి నారాయణరెడ్డిగార్లు గంటకుపైగా చర్చలు జరిపారు.

రాజకీయ ఖైదీల విడుదల, కమ్యూనిస్టు పార్టీపై, ఆంధ్రమహాసభల నిషేధం తొలగింపులను గురించి చర్చలు జరిగాయని తెలుస్తున్నది.

ముఖ్యమంత్రి ఈ విషయాలను గురించి ఢిల్లీలో సంస్థాన శాఖతో చర్చిస్తారని తెలుస్తున్నది.

సోషలిస్టులతో సమైక్య ప్రతిపక్షం

సోషలిస్టు పెజెంట్సువర్కర్సు పార్టీ, స్వతంత్ర సభ్యులతో సమైక్యప్రతిపక్షం నెలకొల్పాలని కొంతకాలంగా జరుగుతున్న సంభాషణలు ఫలించాయి. సమైక్యప్రతిపక్షం నేడు నెలకొల్పబడింది. అసెంబ్లీ ప్రథమ సమావేశంలో ఈ మూడు వర్గాలు సమైక్యంగా వ్యవహరించటం యథాలాపంగా జరిగిందని, ఇకమీద అధికారరీత్యా ప్రతిపక్షంగా ఏర్పడుతుందని తెలుస్తున్నది.

నేటిసాయంకాలం జరిగిన సమష్టిసమావేశంలో ప్రజాహితానికి, పౌరస్వరక్షణకు సంబంధించిన సమస్యలలో ప్రభుత్వాన్ని సమష్టిగా ప్రతిఘటించాలని నిర్ణయించబడింది.

సమైక్యప్రతిపక్షం మే 2 వ తేదీన కార్యనిర్వాహకవర్గాన్ని ఎన్నుకుంటుంది.

హైదరాబాద్ సోషలిస్టుపార్టీ ఎన్నికల పిర్యాదులను కేంద్ర సోషలిస్టుపార్టీ పార్లమెంటుబోర్డు పరిశీలనకు పంపినట్లు తెలుస్తున్నది.

ఫ్రంట్ అసెంబ్లీ సభ్యుని రాజీనామా

హైదరాబాద్ అసెంబ్లీ పీపుల్సు డెమొక్రాటిక్ ఫ్రంట్ సభ్యుడు శ్రీ ఎ. వెంకటరామారావ్ నిన్న అసెంబ్లీ సభ్యత్వానికి రాజీనామా యిచ్చారు. అసెంబ్లీ సభ్యత్వం తన న్యాయవాదవృత్తికి ఆటంకంగావున్నదని ఆయన పీపుల్సు డెమొక్రాటిక్ ఫ్రంట్ కేంద్ర సంఘానికి తెలియజేశారట. సరైన ఫ్రంట్ అభ్యర్థి దొరకనందుననే శ్రీ వెంకటరామారావును ఫ్రంట్ సమర్థించింది గనుక. ఆయన రాజీనామాకు ఫ్రంట్ అడ్డు చెప్పలేదు. శ్రీ వెంకటరామారావు నల్లగొండజిల్లా పెదమునగాల నియోజకవర్గం నుంచి ఎన్నుకోబడ్డారు ముగ్గురు ఫ్రంట్ సభ్యుల రాజీనామా కారణంగా నాలుగు అసెంబ్లీ నియోజకవర్గాలలో బై ఎలక్షన్ జరుగవలసివుండడం "ఆంధ్రప్రభ" పాఠకులకు విదితమే. ఇది మరొకటి.

దోపిడీదార్ల కాల్చివేత

మరాఠ్వాడాలో గజదొంగలని పేరు పొందిన ఇద్దరు నిన్న సాయంకాలం దానా గ్రామ సమీపంలో జరిగిన సంఘర్షణలో పోలీసులచే కాల్చివేయబడ్డారని నేడు అధికారరీత్యా తెలుస్తున్నది. పోలీసులు మరి కొందరిని అరెస్టు చేశారని. ఆయుధాలు స్వాధీనం చేసుకున్నారని తెలుస్తున్నది.

చెరువుల మరమ్మతుకు ఢిల్లీ ఆమోదం

హైదరాబాద్ సంస్థానంలో 2,800 చెరువుల మరమ్మతుకు సంస్థాన ప్రభుత్వం సిద్ధపరచిన ప్రణాళికను కేంద్ర ప్రభుత్వం ఆమోదించింది. ఈ ప్రణాళికకు రెండుకోట్ల రూపాయల మొత్తం వ్యయంకాగలదట.

భూదాన యజ్ఞ సప్తాహం

భూదాన యజ్ఞ ప్రచారాన్ని మరింత వ్యాప్తి చేయడంకోసం హైదరాబాద్ భూదాన యజ్ఞ సమితి ఈ నెల 18 వ తేదీనుంచి సప్తాహం జరుపుతున్నది.

గతయేడు ఏప్రిల్ 18 వ తేదీన ఆచార్య వినోభాబావే భూదానయజ్ఞం ప్రారంభించింది మొదలు 77,337 యకరాలభూమి నల్లగొండ, ఆదిలాబాద్ జిల్లాలలో పంచిపెట్టబడింది

సిర్పూర్ కార్మిక నాయకుని హెచ్చరిక

సిర్పూర్ పేపర్ మిలు కార్మికసంఘం ప్రధాన కార్యదర్శి శ్రీ జి. సంజీవరెడ్డిగారు నేడు కార్మిక శాఖామంత్రి శ్రీ వయారి జంపరాజుగారిని కలుసుకొని, కార్మికుల కోర్కెలను ప్రభుత్వం పూరించకపోతే, ఈ నెల 20 వ తేదీనుంచి సమ్మె చేస్తారని తెలియజేశారట

వివాద పరిష్కారం నిమిత్తం కార్మికుల,

విమాన ప్రమాదాల నివారణ

సాధన విధానాలను సూచించడంకోసం ఢిల్లీ రెండు కమిటీలను నియమించనున్నదట

(మన విలేకరి) న్యూఢిల్లీ, ఏప్రిల్ 10—

విమాన సర్వీసులు నిర్వహించబడుతున్న విధానం, విమాన చోదన నిబంధనలు అవి పాటించబడుతున్న రీతి, వైమానికుల యోగ్యతలు, శక్తి సామర్థ్యాలు మున్నగు విషయాలు గురించి విచారణ జరిపి మున్ముందు విమాన ప్రమాదాలు నివారించడంకోసం కొత్తగా తీసుకోదగు చర్యలను సూచించడం నిమిత్తం ఇండియా ప్రభుత్వం రెండు కమిటీలను నియమించనున్నట్లు తెలుస్తున్నది.

ఇటీవల విమాన ప్రమాదాలు, ముఖ్యంగా రాత్రివేళల టపాలు తీసుకొనిపోయే విమానాలకు ప్రమాదాలు తరచు జరుగుతూ వుండడమే ఇండియా ప్రభుత్వం ఇట్టి విచారణ సంకల్పించడానికి పురికొల్పింది.

విమాన ప్రమాదాలపై విచారణ జరిపిన సంఘాలు, వైమానికుల యోగ్యతలు, శక్తి సామర్థ్యాలు, విమాన చోదన నిబంధనలు మున్నగు వాటి గురించి చాలా క్లిష్టంగా వుండవలెనని ఇండియా ప్రభుత్వానికి సూచించినవి.

విమానయానానికి సంబంధించిన కొన్ని విషయాలపై విచారణ జరపడం నిమిత్తం రెండు కమిటీలను నియమించ తలపెట్టినామని రహదారులశాఖ గురువారంనాడు ప్రకటించింది.

మొదటి కమిటీకి ఒక అనధికారి-మిస్టర్ ఎమ్. ఏ. మాస్టర్ అధ్యక్షుడట. ఈ కమిటీ ప్రస్తుతం సివిల్ పైలట్లకు శిక్షణ యివ్వబడుతున్న పద్ధతులను విచారించి వాటి అభివృద్ధికి సూచనలు చేస్తుంది. కమర్షియల్ పైలట్ల శిక్షణ సంస్కరించడానికి కూడా సూచనలు చేస్తుంది.

క్రింది అంశాలపై కూడా ఈ కమిటీ సిఫారసులు చేస్తుంది:

వైమానికుల యోగ్యతలు, వైమానికశిక్షణ సంస్థలు, శిక్షణకాలంలో వారు ఉపయోగిస్తున్న విమానాలు, శిక్షణ వ్యయం, స్వంత విమానాలను నడుపుకోదలచినవారికి ఇవ్వబడుతున్న శిక్షణ.

రెండవ కమిటీకి సివిల్ ఏవియేషన్ డిప్యూటీ డైరెక్టర్ జనరల్ శ్రీ కె. ఎమ్. రాహా అధ్యక్షుడు. ఈ కమిటీ విమాన సర్వీసులు నిర్వహించ బడుతున్న పద్ధతులు, ఇందుకు గల నిబంధనలు ఇవి ఆచరించబడుతున్న రీతి, విమాన యంత్రాలస్థితి మున్నగు విషయాలు గురించి విచారణ జరిపి ఇప్పటి లోపాల నివారణకు సూచనలు చేస్తుంది వైమానికులు, విమాన కంపెనీల ప్రతినిధులు ఈ కమిటీలో చేరవచ్చునని ప్రభుత్వం ప్రకటించింది

మిల్లు నిర్వాహకుల ప్రతినిధులను కను త్వరలోనే సమావేశపరుస్తానని మంత్రి అన్నట్లు తెలుస్తున్నది.

రాయచూరు సమీపంలో నలుగురి హత్య

రాయచూరు పట్టణానికి 12 మైళ్ళ దూరంలోని యర్‌బాద్ గ్రామంలో ఈ నెల 4 వ తేదీన నలుగురు హత్యచేయబడ్డారని ఇక్కడికి వార్తలు చేరాయి.

అలంపూర్‌లో మకాంచేసిన పోలీసు డిప్టీ ఇన్‌స్పెక్టర్-జనరల్, డిప్టీసూపరింటెండెంటు హుటాహుటిగా ఆ గ్రామానికి వెళ్ళారు. వివరాలు ఇంకా తెలియవు.

అభివృద్ధి ప్రణాళిక అమలుకు ప్రత్యేక సంఘం

సికిందరాబాద్, ఏప్రిల్ 10—మూడు జిల్లాలలో స్థానిక ప్రజల సహకారంచే నిర్వహించబడే అభివృద్ధి ప్రణాళికలను అమలు పరచడానికి హైదరాబాద్ ప్రభుత్వం ఒక ప్రత్యేక సంఘాన్ని నెలకొల్పదలచింది.

దీనికి ముఖ్యమంత్రి అధ్యక్షుడుగా వుంటారు. అభివృద్ధిశాఖా కమిషనర్ కార్యదర్శిగా వుంటారు. ప్రణాళిక నిర్వహణబాధ్యత కార్యదర్శిది.

ఫరీదాబాద్, నీలోఖేరీ ప్రణాళికలు ఆదర్శంగా ఈ అభివృద్ధి ప్రణాళిక అమలుపరచబడుతుంది, నల్లగొండజిల్లాలో హుజూర్‌నగర్ తాలూకా మిర్యాలగూడెంలోను, కర్ణాటక ప్రాంతంలో కొప్పల్‌లోను, వరంగల్ జిల్లాలో మరొకచోట ఈ ప్రణాళిక అమలు జరుపబడుతుంది.

పార్లమెంట్ శాసనం పైచేయి

హైదరాబాద్ హైకోర్టు తీర్పు

హైదరాబాద్, ఏప్రిల్ 10—నవభారత రాజ్యాంగం అమలుకు వచ్చిన తర్వాత పార్లమెంటు చట్టాలకు విరుద్ధంగావుండే రాష్ట్రప్రభుత్వ చట్టాలు, చెల్లనేరవని, పార్లమెంటు ఆమోదించిన చట్టాలుమాత్రమే చెల్లుతాయని రాయ్ సాహెబ్ శ్రీ పన్నాలాల్ లాహోటీ కేసుసందర్భంలో హైదరాబాద్ హైకోర్టు ఫుల్‌బెంచి నేడు తీర్పుచెప్పింది.

టెక్స్‌టైల్ కంట్రోల్ ఉత్తరువు క్రింద ప్రాసిక్యూట్ చేయబడిన రాయ్‌సాహెబ్ లాహోటీ దరఖాస్తుపై పై తీర్పు ఇవ్వబడింది ఈ ప్రాసిక్యూషన్ తర్వాత ఇండియన్ క్రిమినల్ ప్రొసీజర్ కోడ్ హైదరాబాద్ సంస్థానానికికూడా వర్తింప జేయబడింది. తనను హైదరాబాద్ క్రిమినల్ ప్రొసీజర్‌కోడ్ క్రింద విచారణ చేయూతేగాని ఇండియన్ క్రిమినల్ ప్రొసీజర్ కోడ్ ప్రకారం విచారణ చేయడానికి వీలులేదన్నారు లాహోటీ తన దరఖాస్తులో తెలిపాడు హైదరాబాద్ క్రిమినల్ ప్రొసీజర్ కోడ్‌ను రద్దుచేసే అధికారం పార్లమెంటుకు లేదని ఆయన అన్నాడు

నా యుమూర్తులు తమ తీర్పులో భారత రాజ్యాంగం 254 వ సూత్రం ప్రకారం నేడు చర్చకు వచ్చిన విషయానికి సంబంధించినంతవరకు పార్లమెంటు వున్నత శాసనసభ గనుక దాని శాసనాలు ఆమోదించక తప్పదని వివరించాడు.

15 విద్యుచ్ఛక్తి ప్రణాళికల మంజూరు

ఆంధ్రదేశానికి చెందింది ఒక్కటే

మద్రాసు, ఏప్రిల్ 10—గ్రామాలలో వ్యవసాయంకోసం, పరిశమలకోసం ఈ కింది విద్యుచ్ఛక్తి స్కీములను ప్రభుత్వం మంజూరు చేసింది

(1) తూర్పు గోదావరిజిల్లా, పిఠాపురం తాలూకాలోని కొండవరం గ్రామానికి వ్యవసాయానికి పరిశ్రమలకు, అంచనా ఖర్చు రూ 76 400 లు. (2) ఉత్తర ఆర్కాటుజిల్లా, తురింజపురం గ్రామానికి, అంచనా ఖర్చు రూ 82,800 (3) సేలం జిల్లా వెంగంపట్టి గ్రామానికి అంచనా ఖర్చు రూ. 46,600; (4) సేలం జిల్లాలో నామగిరిపేట గ్రామానికి అంచనా ఖర్చు రూ. 72,100; (5) సేలం జిల్లాలో ఇంకో 2 గ్రామాలకు అంచనా ఖర్చు రూ 42,000 (6) తిరుచిజిల్లా మేలపాలయం గ్రామానికి అంచనా ఖర్చు రూ. 36,500; (7) ఉత్తర ఆర్కాటుజిల్లా లోకపురం గ్రామానికి అంచనా ఖర్చు రూ. 83,500; (8) సేలం జిల్లాలో మరొక రెండు గ్రామాలకు అంచనా ఖర్చు రూ. 70,070; (9) తిరునల్వేలిజిల్లా, కొన్ని గ్రామాలకు అంచనా ఖర్చు రు. 77,000; (10) రామనాథపురంజిల్లా 3 గ్రామాలకు అంచనా ఖర్చు రూ. 83 850; (11) రామనాథపురం జిల్లాలో మరొక గ్రామానికి అంచనా ఖర్చు రూ. 79 500; (12) అదే జిల్లాలో ఇంకొకగ్రామానికి అంచనా ఖర్చు రూ. 63,060; (13) కోయంబత్తూరు జిల్లా, 2 గ్రామాలకు అంచనారు 1,84,000;1, 14600;(14)అదేజిల్లాలోని మెట్టుపాళయంలోని బ్లీచింగ్ అండ్‌ప్రింటింగ్ ఫ్యాక్టరీకి అంచనా ఖర్చు రూ. 73,000; (15) చెన్నపురి అడయారులోని గాంధీనగరం 2 వ పేటలో 142 ఇళ్ళకు అంచనా ఖర్చు 39,800 రూపాయలు.

బొంబాయి కార్మికులపై లాఠీచార్జి

సిల్కు మిల్లులవారి వూరేగింపు సందర్భంలో

బొంబాయి, ఏప్రిల్ 10—స్థానిక సిల్కు మిల్లు కార్మికులు దాదాపు 200 మంది నేడు వుదయం సెక్రెటేరియట్ వైపు ఊరేగింపుగా బయలుదేరినప్పుడు, వారిని చెదరగొట్టడానికి పోలీసులు కొద్దిగా లాఠీచార్జి జరిపారు.

ఊరేగింపులపైన నిషేధం అమలులో వున్న కారణంగా కార్మికులను పోలీసులు బోరీబందర్ సమీపంలో ఆపారు. పోలీసులు వారిని ముందుకు కదలనివ్వకుండా చుట్టుముట్టారు. పోలీసుల ఆవరణను తొలగించుకొని పోవడానికి కార్మికులు ప్రయత్నించగా కొద్దిగా లాఠీచార్జి జరుపబడింది కొందరు కార్మికులు అరెస్టు చేయబడ్డారు. నినాదాలుగల అట్టలు పతాకాలు స్వాధీనం చేసుకోబడ్డాయి.

స్థానిక సిల్కుమిల్లులోపెక్కుమంది కార్మికులు తొలగించబడ్డారని, వారి విషయమై తమ ఆవేదనను కార్మిక మంత్రికి తెలుపుకొనడానికి కార్మికులు బయలుదేరారని ఈ వూరేగింపును ఏర్పాటుచేసిన మిల్‌మజ్దూర్ సభ ప్రతినిధి అన్నారు.

భారతదేశానికి 'బ్లడ్ బ్యాంక్'

డాక్టర్ లక్ష్మణస్వామి మొదలియార్ సూచన

మద్రాసు, ఏప్రిల్ 11—ఒక రాష్ట్రానికే కాక భారతదేశమంతటికీ ఉపయోగించగల "బ్లడ్ బాంకు" (రక్తంసేకరించి భద్రపరిచే కార్యాలయం) నిర్వహించడం అవసరమని డాక్టర్ ఏ. లక్ష్మణస్వామి మొదలియార్ నిన్న ఎగ్మూర్ (చెన్నపురి)లో ఇండియన్ రెడ్‌క్రాస్ సొసైటీ చెన్నరాష్ట్రశాఖ వార్షికోత్సవానికి అధ్యక్షతవహించిన సందర్భంలో సూచించారు.

చెన్నరాష్ట్రంలోని "బ్లడ్‌బ్యాంకు"అత్యుత్తమమైనదని, ఏ రాష్ట్రంలోను ఇంతగొప్ప బ్యాంకులేదని పేర్కొంటూ మద్రాసుకు ఇట్టి ఘనత తెచ్చిన మెడికల్ సర్వీసెస్ డైరెక్టర్‌ను అభినందించారు. అయితే బ్లడ్‌బ్యాంకు దేశం మొత్తానికి ఉపయోగపడేటట్లుగా నిర్వహించాలని. ఇందుకు సాధ్యమైనంత త్వరలో కృషి ఆరంభంకాగలదని ఆశిస్తున్నానని చెప్పారు. రక్తదానం చేసి, రోగపీడితులను రక్షించడంప్రతిపౌరుని విద్యుక్తధర్మమన్నారు

జూనియర్ రెడ్ క్రాస్ కృషిని ప్రస్తావించి సంతృప్తి ప్రకటించారు. పిల్లలలో సేవానిరతి పెంపొందించడం హర్షణీయ మన్నారు.

తర్వాత "నల్ల పతకము"ను శ్రీమతి వి. జె. ద్రవ్యంకు సమర్పించారు. ఈమె దక్షిణ ఆర్కాట్ జిల్లా ముట్టత్తూర్‌లోనిజ్యోతినిలయంలో నర్సు, డాక్టరు సహాయం లేకుండా ఒంటరిగా వ్యాధిగ్రస్తులైన అనేకమందికి సహాయపడి నెత్తురు చెడిపోకుండా చాలామందిని రక్షించినందుకు ఈమెకీ బహుమతి యివ్వబడింది.

ఇంతకుముందు శ్రీ టి. ఎమ్. నారాయణస్వామి పిళ్లై సభికులకు స్వాగతం చెబుతూ శ్రీమతి కుప్పుస్వామి, శ్రీమతి చిన్నప్ప గారల ప్రజాసేవను కొనియాడారు.

తర్వాత కార్యదర్శిని శ్రీమతి కుప్పుస్వామి వార్షిక నివేదికను చదివి వినిపించారు.

"బ్లడ్ బ్యాంకు" గురించి ప్రచారం బాగా జరగాలని, జిల్లా కొక బ్లడ్‌బ్యాంకు స్థాపించడం మంచిదని, రెడ్ క్రాస్ జిల్లా శాఖలు ఇందుకు తోడ్పడవలెనని ఆమె ప్రసంగక్రమంలో అభ్యర్థించారు.

పంచాయతీ కొక ప్రసూతి శిశు సంరక్షణ శాల నెలకొల్ప వలెనన్నారు.

రెడ్‌క్రాస్ సొసైటీవారు యిప్పుడు జరుపుతున్న అతిముఖ్య కార్యక్రమం రాయలసీమ క్షామ బాధితులకు సహాయమన్నారు. మిత్ర రాజ్యసమితి శిశు సహాయనిధి మరికొన్ని విదేశ సంస్థలు యిచ్చిన ఆహార పదార్థాలు క్షామ పీడితులకు యివ్వబడుతున్న వన్నారు.

తరువాత మేజర్ జి. వి. పాయ్ ఆయవ్యయ నివేదికను చదివి వినిపించారు.

అనంతరం మద్రాసు శాఖ వార్షిక నివేదిక ఆమోదించబడింది.

డాక్టర్ కె. వాసుదేవరావుగారి వందన సమర్పణతో సభ సమాప్తమైనది.

రెడ్‌క్రాస్ సొసైటీ మద్రాసు శాఖ అధ్యక్షుడుగా గవర్నర్ చే డాక్టర్ ఏ. లక్ష్మణస్వామి మొదలియార్ నామినేటు చేయబడినారు. తక్కిన పదవులకు క్రింది ప్రముఖులు ఎన్నికైనారు.

ఉపాధ్యక్షులు—హైకోర్టు న్యాయమూర్తి శ్రీ కె. రామస్వామిగౌండర్, టి. ఎమ్ నారాయణస్వామి పిళ్ళై; కార్యదర్శులు—శ్రీ ఎమ్. రామానుజాచారి, వి. హనుమంతరావునతి, కోశాధికారి—మేజర్ జి. వి. పాయ్.

దైనందిన జీవితంలో కళ

శ్రీ మున్షీ ఉద్బోధ

పాట్నా, ఏప్రిల్ 9—"ప్రజలు తమదైనందిన జీవిత కార్యక్రమంలో కళకు ప్రముఖస్థాన మివ్వాలి" అని నేడుబీహార్ శిల్పకళా పరిషత్తువారి వార్షిక కళా ప్రదర్శనానికి ప్రారంభోత్సవం చేస్తూ ఇండియా ఆహారశాఖామంత్రి శ్రీ మున్షి ఉద్బోధించాడు

తొమ్మిది, పది శతాబ్దాలనాటి శిల్ప అందచందాలు, అలంకరణ నేటికంటె ఎన్నోరెట్లు ఉత్తమస్థాయిలో వుండేవని వందలకొలది యేళ్ల బానిసత్వంలో వుండడంవల్ల మనజాతి ఉత్తమ కళాభిరుచి నిగోల్పోయిందని ఆయన అన్నారు కళను తిరిగి ఉద్ధరించాలన్నారు.

సహకారోద్యమం విశిష్టత

డాక్టర్ పట్టాభి వివరణ

మద్రాసు, ఏప్రిల్ 10—చెన్నరాష్ట్రంలో సహకార సంఘాల రిజిస్ట్రార్ జె సి రయన్ నేడు ట్రిప్లికేన్ అర్బన్ కోపరేటివ్ సొసైటీ 48 వ వార్షిక సమావేశంలో ప్రసంగిస్తూ మానవ వ్యక్తిత్వ వికాసానికి సహకారోద్యమంలో విశేషమైన అవకాశం కలదని ఉద్ఘాటించారు.

కాంగ్రెస్ మాజీ అధ్యక్షులు డాక్టర్ భోగరాజు పట్టాభి సీతారామయ్యగారు అధ్యక్షత వహించారు.

సభికులందరికి టి. యు. సి. యస్. అధ్యక్షుడు డాక్టర్ పి. మార్తాండంపిళ్లె స్వాగతమిచ్చారు. టి. వి. వెంకటాచారిగారు వార్షిక నివేదికను చదివి వినిపించారు.

సహకారోద్యమం ప్రభుత్వంకంటె ఎంతో శక్తిమంతమైనదని ప్రభుత్వం బడ్జెట్ 63 కోట్లు అయితే సహకారోద్యమం బడ్జెట్ 86 కోట్లు అని రయన్ అన్నారు.

ఉద్యమాభివృద్ధికి తోడ్పడగల పద్ధతిలో సహకార వాదులు ఆత్మపరిశోధనకు పూనుకోవాలని సహకారోద్యమానికి జీవగ్రర వ్యక్తి వికాసమేకాని లాభపేక కాదని కూడా శ్రీ రయన్ అన్నారు.

డాక్టర్ పట్టాభిసీతారామయ్యగారు ప్రసంగిస్తూ, సహకార సంస్థలు సజీవ సంస్థలని, వాటిలో ఏదైనా శైథిల్యం కనబడితే దానిని ధైర్యంగా ఎదుర్కోవాలిగాని విరాళ చెంద నవసరంలేదని అన్నారు.

"కంట్రోల్సు"ను విమర్శిస్తూ డాక్టర్‌పట్టాభి ఇలా అన్నారు.

"ఎన్నికలలో మనకు వోట్లు రాలేదంటే అందుకు కారణం కంట్రోల్సు. వర్తకంలో ప్రబలిన మోసము. మామూలుగా మనకు నూటికి ఏడువంతులు ఆహారం కొరతవుంటే దొంగలెక్కల వల్ల నూటికి 70 వంతులు కొరత చూపించబడింది. కంట్రోల్సుపూర్తిగా రద్దు చేయబడాలి."

శ్రీ రంగరామానుజంగారి వందన సమర్పణతో సభ ముగిసింది.

స్థానిక సహకారంతో ప్రాజెక్టుల నిర్వహణ

ప్రణాళికకు ఫోర్డ్ ధర్మసంస్థ ఆమోదం

న్యూఢిల్లీ, ఏప్రిల్ 10—స్థానిక ప్రజల సహకారంతో ఇండియాలో నిర్వహించబడే ప్రాజెక్టుల అభివృద్ధి పరిశీలనకు తయారు చేయబడిన త్రివర్షప్రణాళికను ఫోర్డ్ ధర్మ

అం
శిక నిపుణులనహకార
అమలు అమలుజరుప
ర్యంలో ఇద్దరు సమర్థులైన సాం నిష్ణ
నేత్తలు ఇండియాకు పంపింపబడగలరట.

ఇరాకీ మహిళా రాయబారవర్గం

బొంబాయి, ఏప్రిల్ 9—ఇరాక్‌నుంచి మహిళా రాయబారవర్గం నేడు ఇక్కడికి వచ్చింది. ఈ రాయబారవర్గం నాయకురాలు మిసెస్ ఎ. టి వాణిజిన్ పత్రికా విలేకరులతో మాట్లాడుతూ ఇరాక్‌లో మహిళలకు ఏ మాత్రం రాజకీయ హక్కులు లేవని అన్నది స్వాతంత్ర్య సాధనకై ఇరాక్ మహిళలు నిరవధికంగా పోరాడడం సాగిస్తున్నారని అన్నది

పంజాబుకు 25 వేల రూపాయలు

ప్రధాని విరాళం

సిమ్లా, ఏప్రిల్ 9-పంజాబులోని హిస్సార్ జిల్లాలో క్షామపరిస్థితులు ఏర్పడివున్నందున, క్షామ బాధితుల సహాయ కార్యక్రమాలకు ఖర్చుపెట్టే నిమిత్తమై ప్రధాని నిధినుండి 25 వేల రూపాయలను పండిట్ నెహ్రూ మంజూరు చేశారు.

కోట్లకొలది జనుల బాధ నివారిణి

తలనొప్పి, జ్వరము, పండ్లనొప్పి, వొళ్లునొప్పి, కీళ్ళనొప్పి మరియు నరముల నొప్పినుండి శీఘ్రవిముక్తి

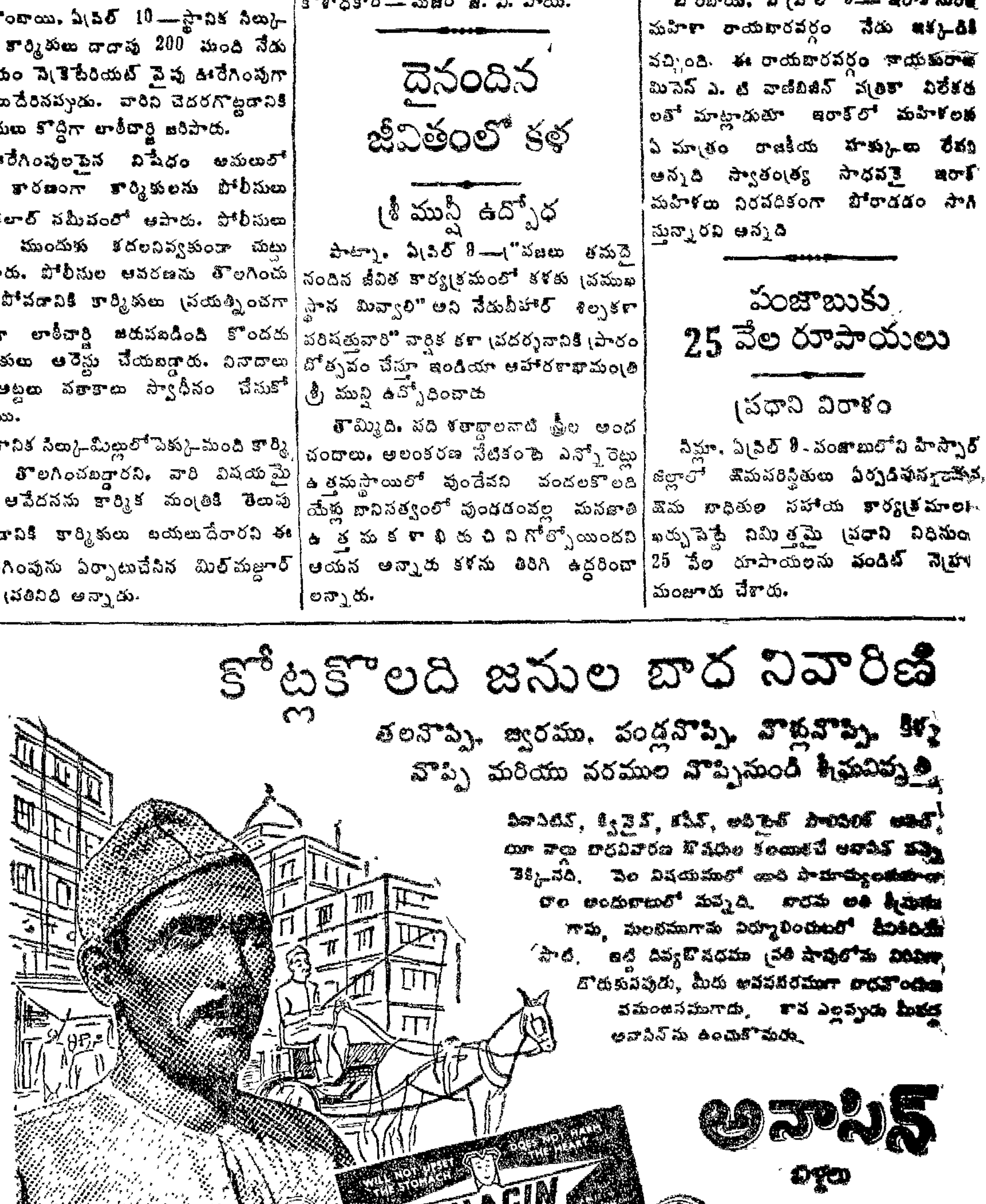

ఫినాసిటిన్, క్వినైన్, కఫీన్, అసిటైల్ సాలిసిలిక్ ఆసిడ్! యీ నాలుగు బాధనివారణ ఔషధముల కలయికచే అనాసిన్ తయారు చేయబడినది. వెల విషయములో యిది సామాన్యులకుకూడా చాల అందుబాటులో వున్నది. నాడుల అతి శీఘ్రముగాను, సులభముగాను నిర్మూలించుటలో దీనికిదే సాటి. ఇట్టి దివ్యఔషధము ప్రతి షాపులోను విరివిగా దొరుకునపుడు, మీరు అనవసరముగా బాధపొందుట వమంజసముగాదు, కాన ఎల్లప్పుడు మీవద్ద అనాసిన్‌ను ఉంచుకోవలెను.

అనాసిన్ బిళ్లలు

2 మాత్రలు పాకెట్టుయందు
14 మాత్రల ట్యూబులయందు
50 మాత్రల సీసాలయందు

ఇండియాలో తయారుచేయువారు: జియోఫ్రీమానర్సు అండ్ కంపెనీ లిమిటెడ్, బొంబాయి ౹౧ వైట్ హాల్ ఫార్మకల్ కంపెనీ, న్యూయార్కు, యు. యస్. ఏ. ట్రేడ్‌మార్కు ప్రొప్రైటర్లు

కనిగిరితాలూకా కాంగ్రెసు కార్యదర్శికి ఖైదు శిక్ష

ప్రభుత్వోద్యోగులపై అక్రమారోపణల నేరానికి

మద్రాసు, ఏప్రిల్ 10—ప్రభుత్వోద్యోగులపై అక్రమారోపణలు చేసిన నేరంపై కట్టకుడిపల్లి వాస్తవ్యులైన కనిగిరి తాలూకా కాంగ్రెసు కమిటీ కార్యదర్శి శ్రీ పి. సోమయాజులుకు ఇండియన్ పీనల్‌కోడ్ 211 వ సెక్షన్ క్రింద కోర్టువారు లేచేవరకు ఖైదు శిక్షను, రు 200 జరిమానాను విధిస్తూ ఎగ్మూర్ చీఫ్ ప్రెసిడెన్సీ మేజిస్ట్రేటు శ్రీ యం. ఎ. వెంకటరమణనాయుడుగారు నిన్న తీర్పు చెప్పారు. జరిమానా చెల్లించనిచో ముద్దాయి మూడు వారాలు విడిఖైదు అనుభవించాలని కూడా తీర్పులో పేర్కొనబడింది.

కేసు వివరాలు క్రిందివిధంగా వున్నవి. నెల్లూరు జిల్లాలోని వగ్గంపల్లి గ్రామమునసబుపైన, మోపాడు ఫిర్కా సప్లయి ఆఫీసరుపైన మరికొందరు రెవిన్యూ ఉద్యోగులపైన అవినీతికి సంబంధించిన ఆరోపణలు చేస్తూ ముద్దాయి 1950 ఆగస్టు 16 వ తేదీన మైలాపూర్‌లోని సి. ఐ. డి. పోలీసు సూపరింటెండెంటు (అవినీతి నిర్మూలనశాఖ)కు ఒక పిటిషన్ పంపాడు దీనిపై ప్రభుత్వం ఉత్తరువుల మేరకు జిల్లాకలెక్టరు విచారణ చేయగా వగ్గంపల్లి మునసబుపైన మోపాడు ఫిర్కా సప్లయి ఆఫీసరుపైన ముద్దాయి చేసిన ఆరోపణలు నిరాధారమని తేలింది. అంతట ప్రభుత్వాధికారులకు తప్పు సమాచారం యిచ్చినందుకు, గ్రామమున్సబు, ఫిర్కా సప్లయి ఆఫీసర్లపై దురుద్దేశంతో లంచం పుచ్చుకున్నట్లు తప్పుడు ఆరోపణలు చేసినందుకు ముద్దాయిపై ఇండియన్ పీనల్‌కోడ్ 182,211 సెక్షన్ క్రింద కేసుపెట్టబడినది.

ప్రభుత్వోద్యోగులు అందరు తిన్నట్టు దొంగ సంతకాలతోను, అసలు సంతకాలు లేకుండాను, కొన్ని సమయాలలో సంతకాలు చేసి అధికారులకు పిటీషన్లు పంపేవారుచాలా మంది వున్నారనీ, ఇలాంటి ఆరోపణలవల్ల ఏ పాప మెరుగని ఉద్యోగులు తీవ్రమైన వ్యథకు గురియై వ్యాకులపడుతుండగా సంతోషించడమే ఇట్టి పిటిషన్లు పంపేవారి ఉద్దేశమనీ, కొన్ని సందర్భాలలో ఆయా ఉద్యోగులను వంచించి లాభం పొందడానికికూడా ఇలాంటి పిటిషన్లు పెడుతూ వుంటారనీ, ఇట్టి సంఘ విద్రోహులను కఠినంగా శిక్షించ వలసిన అగత్యం చాలా వున్నప్పటికీ ముద్దాయి వయస్సు చెల్లినవాడు, రోగిష్టి అయిన కారణంగా కోర్టు లేచే వరకు ఖైదుశిక్ష విధించడం సరిపోతుందని తాము భావిస్తున్నామనీ, జరిమానా రు 200 లు చెల్లించనిపక్షంలో ముద్దాయి మరో మూడువారాలు విడిఖైదు అనుభవించాలనీ మేజిస్ట్రేటు తీర్పులో

. యస్. యస్. వారి హాయ కార్యక్రమం

...ఏప్రిల్ 8—ఈ నెల 15 వ తేదినుంచి ... జిల్లాలో 2, అనంతపురంజిల్లాలో 4, కడపజిల్లాలో 6, చిత్తూరు జిల్లాలో 10, గుంటూరు జిల్లాలో 2, మొత్తం 31 గంజికేంద్రాలు, అనంతపురం, కడప, చిత్తూరుజిల్లాలలో ఒక్కొక్క పశుపోషణ కేంద్రం ప్రారంభించడానికి నిన్న జరిగిన రాయలసీమ సహాయసమితి సమావేశంలో నిర్ణయించబడినట్లు విజయవాడలోని ఆర్.ఎస్. యస్. కేంద్ర కార్యాలయం ప్రకటించింది. ఈ పనుల నిర్వహణకు 150 మంది సుశిక్షితులైన ఆర్. యస్. యస్. కార్యకర్తలు ఆయా ప్రాంతాలకు పంపబడగలరట.

పై కేంద్రాలతోపాటు బావులు, చెరువులు మరమ్మతుచేయడానికి కూడా కృషిచేయబడగలదని ప్రకటించారు.

క్షామబాధితులకు సహాయం

గుంటూరు సభలో ప్రముఖుల విజ్ఞప్తి

గుంటూరు, ఏప్రిల్ 7—ఇండియన్ యూనియన్ పార్లమెంటు సభ్యులు శ్రీ యన్. వి. యల్. నరసింహంగారి అధ్యక్షతను హిందూకాలేజీ హాలులో నిన్న సాయంత్రం జరిగిన బహిరంగసభలో రాయలసీమ బాధితుల సహాయార్థం ధనం, ధాన్యం, వస్త్రం, పశుగ్రాసం విరివిగా విరాళాలివ్వవలసిందిగా పలువురు విజ్ఞప్తి చేశారు.

సభకు హాజరైనవారిలో మద్రాసు శాసన సభ్యులు శ్రీయుతులు యమ్. నారాయణస్వామి, కె. వెంకయ్య, వావిలాల గోపాలకృష్ణయ్య, యన్. వి. యల్. నరసింహారావు, యం. బాపయ్య, వి. యస్. కృష్ణ, కె. రంగారావు, డి. లక్ష్మయ్య, పార్లమెంటు సభ్యులు శ్రీయుతులు పి. వి. రాఘవయ్య, మిస్టర్ మహబూబ్ ఆలీగార్లు వున్నారు.

శ్రీ వావిలాల గోపాలకృష్ణయ్యగారు ఇటీవల రాయలసీమ పర్యటనలో తను గమనించిన క్షామపీడితుల దుస్థితినిగురించి ప్రసంగించారు. అక్కడ కొందరు ఆవులను రెండు మూడు రూపాయలకు విక్రయిస్తున్నారని, స్త్రీలు మంగళసూత్రాలను తెగనమ్ముకుంటున్నారని తెలియజేశారు. కదిరి తాలూకాలో అనేక గ్రామాలనుంచి జట్లు జట్లుగా వలస వెడుతున్నారన్నారు.

శ్రీయుతులు యన్.వి.యల్.నరసింహారావు, జి. వి. పున్నయ్యశాస్త్రి, కొల్లా వెంకయ్య, డి. వి. అప్పారావు, శ్రీమతి కోలా లక్ష్మమ్మ గార్లు మాట్లాడారు అనంతరం క్షామపీడితులకు సహాయం చెయ్యాలని తీర్మానం చేశారు.

క్షామనిధి వసూలు

తాడేపల్లిగూడెం విద్యార్థుల దీక్ష

తాడేపల్లిగూడెం, ఏప్రిల్ 8—స్థానిక బోర్డు హైస్కూలు విద్యార్థులు జట్లు జట్లుగా డబ్బాలు పట్టుకొని తాలూకాలోని వివిధ గ్రామాలు తిరిగి దీక్షతో రాయలసీమ నిధిని వసూలు చేశారు. ఇంతవరకు రు. 250-0-0లు రొక్కం, 10 బస్తాల ధాన్యం, 2 బళ్ళ గడ్డి వసూలయినది. వసూళ్లు పూర్తికాగానే రామకృష్ణ మిషన్ వారిద్వారా క్షామ బాధితులకు అందజేయుటకు విద్యార్థులు నిశ్చయించారు.

నేటిసాయంకాలం శ్రీ కె వి. సాంబశివరావుగారి అధ్యక్షతను సమావేశమైన విద్యార్థి ప్రజాపార్టీవారు, దీక్షతో నిధిని వసూలు చేసిన బోర్డు హైస్కూలు విద్యార్థుల నభినందించారు విద్యార్థులంతా రాబోవు వేసవి సెలవులలో ద్విగుణీకృత దీక్షతో క్షామ నిధివసూలు చేయడానికి కూడా తీర్మానించారు

ప్రఖ్యాత సినిమానటులు శ్రీయుతులు నాగయ్య, యన్. టి. రామారావుగార్లు ... నిధి వసూలు ...న్నందుకు హర్షిస్తూ మిగిలిన సినిమా తారలు కూడా వారి మార్గమనుసరించి క్షామనిధికి తగు కార్యక్రమం నిర్ణయించాలని కోరుతూ తీర్మానించారు.

క్షామనివారణ నిధికి విరాళాలు

శ్రీ కాకాని వెంకటరత్నంగారి వసూళ్ళు

నూజివీడు, ఏప్రిల్ 7—శ్రీ కాకాని వెంకటరత్నంగారు మునునూరు గ్రామంలో రాయలసీమ క్షామనివారణనిధికి రు 454-10-0 లు విరాళాలుగా సేకరించారు.

మోపిదేవి, మంటపాల, పెదన, ఆరుతెగలపాడు, తరకటూరు స్కూళ్ళ ఉపాధ్యాయుల, విద్యార్థులవద్ద 828 రూపాయల 14 అణాలు, పదిబస్తాల ధాన్యం వసూలు చేశారు.

జె. డబ్ల్యు. డిపోవారి

గ్రైప్ టానిక్.

పసిపిల్లల వైద్యమున ప్రత్యేక నిపుణులు డాక్టరు ఐ. యస్. అయ్యర్ (ఆర్. ఐ. యం. పి.) గారిచే తయారైనది.

కాకినాడ శోమన దేశపు మూలికలతో

బిడ్డ పుట్టిననాటి నుండీ నుపయోగించిన ఏవ్యాధి ఉన్నను నివారించి ఆరోగ్యమును, బలమును సదా కాపాడును, పేనకుపేలు సీసాలు మందుల షాపులలోనేగాక అన్నిఅంగళ్లలోనూ అమ్ముచున్నారు.

బెంగాల్ నాగపూరు అండ్ ఈస్టు ఇండియా రైల్వేలు

కొండప్రాంతపు స్టేషనులకు కన్‌సెషన్ రిటర్న్ టిక్కెట్లు

15-4-52 తేదీ లగాయితు [illegible] సెకండు క్లాసుల రిటర్న్ జర్నీ టిక్కెట్టులు 1⅓ సింగిల్ జర్నీ ఛేరుతో తిరుగు ప్రయాణం తేదీనుండి మూడుమాసముల వరకు చెల్లుటకున్ను, అన్ని స్టేషనులలోనూ 75 మైళ్ళకుగాని, ఎక్కువ దూరముగాని ఉండు యీ దిగువ కనబర్చిన కొండప్రాంతపు స్టేషన్లకుమాత్రము ఇవ్వబడును.

సిమ్లా	కథ్‌గోదం
డెహరాడూన్	ఉదకమండలం
పఠాన్‌కోట	ఆబూ రోడ్డు

కొడైకెనాల్ రోడ్డు

ఈ టిక్కెట్లు 31-10-52 తేదీ వరకూ ఇవ్వబడును.

ఈ రిటర్న్ టిక్కెట్లతో ప్రయాణము చేయువారు మొదటి ప్రయాణం మధ్యలో దిగుటకున్నూ అనుమతి యీయబడదు, అట్లు వారు ప్రయాణ మధ్యలో ఆగినయెడల సరియైన టిక్కెట్టు లేని ప్రయాణీకులుగా పరిగణించబడి, ఆ ప్రకారం ఛార్జీ చేయబడుదురు.

ఈ టిక్కెట్లు ముందుగా కొనవచ్చును. బెర్తులు రిజర్వు చేసుకొను మామూలు డబ్బు ఏమికిన్ని అన్వయించును.

ఈ టిక్కెట్లు పూర్తిగా ఉపయోగించుకున్న, అందుకు రావలసిన సొమ్ము తిరిగి రాదు.

కమర్షియల్ ట్రాఫిక్ మేనేజరు. చీఫ్ కమర్షియల్ మేనేజరు.

గుంటూరు మెట్టప్రాంతాల దారుణ క్షామ పరిస్థితి

పల్నాడులో స్త్రీలు కుండెడు నీళ్ళకోసం ఏడుమైళ్లదూరం నడిచివెళుతున్న వైనం

గుంటూరుజిల్లా క్షామ ప్రాంతాలలో పర్యటించిన జిల్లా కాంగ్రెస్ అధ్యక్షుడు శ్రీ ఆలపాటి వెంకటామయ్య(యం. యల్. ఏ.)గారు క్రిందివిధంగా వ్రాస్తున్నారు:

గుంటూరుజిల్లాలో మెట్ట తాలూకాలైన సత్తెనపల్లి, పల్నాడు, వినుకొండ, నర్సారావుపేట తాలూకాలయందు తీవ్రమైనక్షామం ఏర్పడింది. ప్రతిచోట నీటియెద్దడి పరిస్థితులను దుర్భర మొనర్చినది.

కనుచూపుమేరలో పచ్చటి ఆకుగాని చిగ్గైదు నీళ్ళుగాని కన్పించుటలేదు నీరు మేత లభించనందువలన కృషి కాధారభూతమైన పశుసంతతి చాలాభాగం నశించిపోయినది ముఖ్యంగా పేదరైతులు, కూలీలు, హరిజనులు, లంబాడీలు వడ్డెలు స్వస్థలాలను వదలి వలసపోయారు. గ్రామసీమలలో కొన్ని ప్రదేశాలలో గ్రామానికొక్కరైనా పలుకరించే దిక్కులేక నిర్జనంగా ఉంది. అచ్చటచ్చట ప్రాణాలు కోల్పోయిన పశువుల కళేబరాలు కన్పించుచున్నవి.

గురజాల తాలూకా దాచేపల్లి ఫిర్కాలో ముత్యాలపాడు మాదినపాడు సారంగపల్లి (అగ్రహారం) ఈ గ్రామాలకు అయిదుమైళ్ళలోపున నీటిచుక్క లేదు. గ్రామస్థులు స్త్రీలు పురుషులు అయిదుమైళ్లు నడిచి వెళ్ళి నీళ్లు తెచ్చుకుంటున్నారు. అంతదూరం శ్రమించివెళ్ళినా అచ్చటైనను నీరు పుష్కలంగాలేదు. గంటల తరబడి కూర్చొని ఊదేవిని లాలించి, ప్రాదేయపడి చిన్న గ్లాసులతో నీరు సంపాదించి దుత్తలకు బట్టి, తెల్లవారునరికి యిల్లు చేరుకుంటున్నారు. ఈ గ్రామాలలో కూలీలు హరిజనులు లంబాడీలు వలసపోగా యింకా మూడువేలమంది ప్రజలు మాత్రం పుట్టినగడ్డపై మమకారం వీడలేక ఏనాటికైనా భగవంతుడు వర్షించడా అని మనస్సులో మననంచేస్తూ జీవికను వెళ్ళబుచ్చుతున్నారు.

వెల్దుర్తి ఫిర్కాలో కాకిరాల, గుళ్ళపాడు, బోదెలవీడు, మించాలపాడు ఈ గ్రామాలకు ఏడుమైళ్ళ లోపున నీరులేదు. వలసపోగా యింకా అయిదువేలమంది ప్రజలు యిచ్చట నివసిస్తున్నారు. వీరికష్టాలు వర్ణింప శక్యము కానివి. వేసవిలో ఎండిపోయిన ఆకులవలె వీరిదేహాలు వాడిపోయి వున్నవి పసిపిల్లలు నీళ్ళులేక అల్లాడిపోతున్నారు. పశువుల పరిస్థితి చెప్పనక్కరలేదు

కారెంపూడి ఫిర్కాలో దుర్గి, ధర్మవరం మొదలగు దాదాపు పది గ్రామాలకు ప్రభుత్వం ... యివ్వలేదు ఈ ప్రాంతమును ప్రభుత్వము క్షామప్రాంతంగా గమనించినట్టులేదు. తక్షణమే మాచర్ల, వెల్దుర్తి ఫిర్కాల వలెనే ఈ గ్రామాలకుకూడా అప్పులివ్వాలి. ఈ ప్రాంతాలలో కరువుపనులు వెంటనే ప్రారంభించాలి. ఒక్కొక్కదానికి యిరువదైదువేల రూప్పున కారెంపూడి-శంకరాపురం, వెల్దుర్తి-బోదెలవీడు, దుర్గి - కాకిరాల, ఆదిగొప్పుల-చెర్లగుడిపాడు రోడ్లకు ఎస్టిమేషన్స్ శాంక్షన్ అయినా పని ప్రారంభం కాలేదు. కంట్రాక్టర్ల ఔదాసీన్యంవల్ల పనులు వెనకబడుచున్నవి. యిట్టిచోట్ల ప్రభుత్వమే పనులను నిర్వహించి కూలీలకు పని కల్పించాలి. ఈ ప్రాంతాలలో కో-ఆపరేటివ్ సొసైటీలు అప్పులిచ్చి, రైతాంగాన్ని కొంతవరకు కాదుకొంటున్నది. ప్రతి సొసైటీకూడా తమకు అప్పు అధికారం ఎక్కువ చేయాలని జిల్లాబ్యాంకును కోరుచున్నది. భూవసతి కలిగిన రైతులు సొసైటీలనుండి అప్పులు పొందుచున్నారు గాని ఎట్టి స్థితి లేనికూలీల పరిస్థితులు మాత్రం చాలా కష్టంగా వుంది. వారియిక్కట్లు తీరాలంటే కరువు పనులు వెంటనే కల్పించాలి.

వినుకొండతాలూకాలో బొల్లిపల్లి శివారు మాలపాడు గ్రామం ప్రజల దురవస్థవర్ణింప నలవికాకున్నవి. మంచినీటిచుక్క మచుకైనా లేదు. మేము గ్రామీణుల కష్టాలనుగురించి ప్రశ్నించగా ఎనభై ఏళ్ల ముదుసలి వలపల ఏడుస్తూ ఈ క్రిందివిధంగా తమ దుర్భర జీవితాన్ని వివరించాడు.

"బాబూ! రెండు సంవత్సరములనుంచి వర్షపు చినుకులేదు. ఈ గ్రామమంతా కూలి చేసుకొని జీవిస్తారు. అరక కట్టేవని లేకపోవుటచే చుట్టుపట్ల రైతులు మమ్మలను పనులకు పిల్చుటలేదు మాలో చాలా కుటుంబాలు తల్లిదండ్రులను వదలి బిడ్డలు, బిడ్డలను వదలి తండ్రులు తలా ఒకదిక్కుకు వలసపోయారు [illegible] యిక్కడేపడిఉన్నాం భగవంతుడు దయతలచి వానదేవుడు కనుతెరిస్తే మళ్లా ఏనాటికైనా మా బిడ్డలు యిక్కడ కనపడతారు" అని చెప్పుతూ ఆపురని ఏడ్చాడు.

మేము మరికొంత ముందుకు వెళ్ళేసరికి చెట్టుచాటున గడగడ వణకిపోతున్న ఒకవ్యక్తి కనిపించాడు. అతనిని దగ్గరకుతీసి ఎందుకు భయపడుతున్నావని అడిగాము. అతడు తన పరిస్థితిని ఈ విధంగా వివరించాడు. "బాబయ్యా! నా కుటుంబంలో ఓపికగలవాళ్ళంతా వలసపోయారు. పసిబిడ్డలు, ముసలివైన నేను మిగిలిఉన్నాం. అడవిలోకివెళ్ళి వేపి ఆకుతెచ్చి పశువుల ప్రాణాలు నిలబెట్టుకుంటున్నాం. ఫారెస్టు అధికారులు వేపి ఆకుకోసుకుంటున్నందుకు మమ్మల్ని పట్టుకొని కేసులు పెడుతున్నారు. [illegible]

నీళ్లు సంపాదించ కలుగుతున్నాం" అన్నాడు. గాలికి రాలిపోయే వేపియాకు కూలీలుతెచ్చి పశువుల ప్రాణాలు నిలబెట్టుకొంటూంటే ఫారెస్టు అధికారులు వారిపైకేసులెందుకుపెడుతున్నారో దురూహ్యంగా వుంది ఈ ప్రాంతంలో ఆకు, అలము, కట్టెపుల్లలు తెచ్చుకొని, కూలీలు జీవించేటట్టుగా ప్రభుత్వం వసతికల్పించాలి కొండమిట్ల - రేమిడిచర్లరోడ్డు ఎస్టిమేషన్ పూర్తయివున్నది కాని పనిప్రారంభంకాలేదు. యిక్కడ మూగచింతపాలెం మొదలగు గ్రామాలలో కూలీలకు ఈ రోడ్డు ప్రారంభించితే కొంతపని దొరుకుతుంది. కంట్రాక్టర్ల ఔదాసీన వల్లనే యిప్పటికీ ఈపని ప్రారంభం కానట్టు తెలుస్తూంది యిట్టిపనికి ప్రభుత్వం వెంటనే పూనుకొని సహాయపడాలి. నందికొండ ప్రాజెక్టు ఏర్పడితే ఈ ప్రాంతమంతా శాశ్వతంగా నందనోద్యానమవుతుందని యిచ్చటివారు భావిస్తున్నారు. తాత్కాలికోపశమనము కలుగవచ్చునేమోగాని శాశ్వత కరువునివారణ అసంభవము. అందువల్ల ఈప్రాంత ప్రజాసంస్థలు నందికొండ ప్రాజెక్టును పంచవర్ష ప్రణాళికలో చేర్చాలని ప్రభుత్వాన్ని కోరాలి ఆనాడే మన మీ ప్రాంతమునకు శాశ్వత సదుపాయమును చేకూర్చినవారము కాగలము

పరిస్థితులు ఈవిధంగా దుర్భరంగా వున్న సమయంలోనే యిచ్చటకు దరిదాపులోనున్న ఈ పూరు గ్రామంలో గత మాసం మూడవ వారంలో అగ్ని ప్రమాదం సంభవించింది. 136 యిండ్లు అగ్నికాహుతైనవి. ఈ అగ్ని బాధితు లందరు కాయకష్టంచేసి జీవించే కూలీలు. వీరికినాటివరకు ప్రభుత్వమునుంచి ఎట్టి సాయము లభించలేదు పసి పిల్లలు, గర్భిణీ స్త్రీలు తలదాచుకొనే వీడలేక కాలిపోయిన గోడలక్రింద తల్లడిల్లి పోతున్నారు వీరి పరిస్థితి చెప్ప నలవికాకున్నది. వీళ్లు మళ్లా యిల్లు నిర్మించుకొనుటకు ప్రక్కన నున్న అడవినుండి చెట్లు, ఆకులు తెచ్చుకొనుటకు ప్రభుత్వం వసతి కల్పించాలి.

వినుకొండతాలూకా ఆయినవోలు ఫిర్కాలో చెరుకుపాలెం, ముక్కెళ్లపాడు, కెర్డనపాలెం, భూమాయపాలెం, యాడెల్ల, మార్లెల్లవారిపాలెం, పుచ్చనూతల, రాముడుపాలెం, రవ్వారం, ముత్తరాజిపాలెం, బొట్లగట్ల మేకపాడు, బుర్రిపాలెం, రెడ్డిపాలెం ఈ గ్రామాలలో నీటికి చాలాయిబ్బందిగా యున్నది. కంభంపాడు, వమికిపాడు, చింతలచెర్వు, నాగిరెడ్డిపల్లి, మిక్కమొక్కపల్లి, పెద్దవరం, అందుగులకొత్తపాలెం, వీలుగువరం, శివపురం, ఈ గ్రామాలలో నీటికి చాలా కటకటగా యుంది. పశువులకు మేతలేదు. రోడ్ల వెంట వేపచెట్లనుండి వేపయిగుళ్లను కోసి పశువుల ప్రాణం నిలబెట్టుచున్నారు. ఎచ్చట చూచినను గుంపులు గుంపులుగా పశువులు నిలబడి వేపచెట్టునుండి క్రిందరాలే ఆకుకు ఆత్రులు చాచి కొట్లాడుచున్నవి. ముఖ్యంగా యిచ్చటప్రజలలో కొనుగోలు శక్తిపడిపోవటం రాగి దమ్మిడీ అప్పునిచ్చేవాడు లేకపోవటంపశువులకే మాత్రం గ్రాసంలేకపోవటం పరిస్థితులను అయోమయంచేసినవి వెల్లటూరు ఫిర్కా కనుములచెర్వు, నాయుడుపాలెం, కొప్పరావులపురం, గండిగనుముల చీపురుపాలెం మొదలగుగ్రామాలలో పశు గ్రాసానికి, నీటికి చాలాయిబ్బందిగాయుంది. కూలీలకు పనులు లేవు. ఎచ్చటకెళ్ళినా కూలీలు గుంపులు గుంపులుగామాకెదురై "భగవంతుడు రెక్కలిచ్చాడు. బాబూ, కష్టంచేయించుకొని బత్తెంయిచ్చేవాడుడు లేడ"ని మొరపెట్టుకున్నారు. వినుకొండ ఫిర్కాలో కొండ్రముట్ల బ్రాహ్మణపల్లె ద్వారంపాడ తిమ్మాయిపాలెం, పానకాలుపల్లె ఐరములపూడి, శావల్యాపురం చేకిరిపల్లి, ఉప్పలపాడు తెల్లపాడు మొదలగు గ్రామాల్లోను న్నూ, ఏనుగుపాలెం ఫిర్కా తలార్లపల్లె, గొల్లపల్లె, దాట్లవారిపాలెం, గురప్పనాయుడుపాలెం, పువ్వాడ, కొత్తపాలెం, ములకలూరు, పెరుమాళ్లపల్లి, మొదలగు గ్రామాల్లోనున్నూ క్షామపరిస్థితులు తీవ్రరూపము దాల్చినవి. మైళ్ళ కొలది నడచివెళ్ళి నీళ్లు తెచ్చుకుంటున్నారు. అంతదూరం నడిచినా అచ్చటకూడా నీటి కోసం గుంపులు గుంపులుగాకూడి బిందెలు నీళ్లు సంపాదించితే గడచి గట్టెక్కినట్లేనని క్రిక్కిరిసి యున్నారు.

ఈ ప్రాంతంలో ప్రభుత్వమిచ్చే టకువంటి [illegible] తాలూకా ఆఫీసునువచ్చి తీసుకెళ్ళు [illegible] రైతులు నానాబాధపడుతున్నారు. ఇరవై మైళ్ళు [illegible] నడచివచ్చి దినమంతా [illegible] పడిఉంటేనేగాని రైతులు [illegible] లేక గోసున్నారు. [illegible] సంపాదించి తాలూకా ఆఫీసు చుట్టూ [illegible] ప్రయోజనం లభించుటలేదు. అందువల్ల తాలూకా ఆఫీసు చుట్టూ నాయుడాల వంతులుగా రైతాంగంపడిగాపులు పడివుండే కంటే యిచ్చే సప్లిదీ తహస్సీలుదారు గ్రామాలవెంట వెళ్ళి ఒకే సర్యాయం రైతులకు సిద్ధపరిస్తే [illegible] లాభిస్తుంది. ఈ విషయాన్ని [illegible] జిల్లా కలెక్టరు [illegible] సత్వనారాయణగార్కి నేను నివేదించగా వారు అందుకు అంగీకరించారు [illegible] [illegible] పెంచుటకు వీలులేదు. [illegible] ఆ ప్రాంతీయులు ఉన్నవ సహే [illegible] స్పష్టపరిచెప్పి, ముఖ్యా [illegible]

క్షామనిధి నిమిత్తం ఫిలిం ఆర్టిస్టుల నాటికా ప్రదర్శనలు

వివిధ సంస్థల సహకారం

మద్రాసు, ఏప్రిల్ 11—శ్రీ యన్. టి. రామారావుగారు క్రింది ప్రకటన చేస్తున్నారు:

"మేము తలపెట్టిన క్షామ నివారణనిధి కార్యక్రమనిర్వహణలో మాకు చేయూత నిచ్చి ప్రోత్సహించిన కింది ప్రముఖులకు హృదయపూర్వకాభివందనలు:

"శ్రీవినోదా పిక్చర్స్‌తరఫున శ్రీడి.యల్. నారాయణగారు కార్యక్రమానికంతా మైక్రోఫోనులు, లౌడుస్పీకర్లు ఏర్పాటుచేసి మేము పర్యటనచేసే కేంద్రాలలో ఎక్కడ వారిచిత్రం ప్రదర్శించబడుతున్నా ఆనాటి ఆచిత్రాదాయం క్షామ నిధికి సమర్పించడానికి వాగ్దానంచేశారు

"శ్రీ ప్రకాశ్ పిక్చర్స్‌నిర్మాత శ్రీ కోవెలమూడి ప్రకాశరావుగారు రంగస్థలాలంకరణ సమకూర్చడానికి వాగ్దానంచేశారు:

"శ్రీ కృష్ణాపిక్చర్స్ నిర్మాత శ్రీ లేనా చెట్టియార్‌గారు మా ప్రదర్శనలకు వలసిన లైటింగు పరికరాలు యివ్వడానికి సమ్మతించారు.

"శ్రీగోకుల్ కృష్ణా డిస్ట్రిబ్యూటర్సు తరపున శ్రీ దోనేపూడి కృష్ణమూర్తిగారు మా పర్యటనకు వారి "వ్యాన్" ఒకటి యివ్వడానికి వాగ్దానం చేశారు.

"మా పర్యటనకు వలసిన మరి రెండు వాహనులు ఉదారులెవరైనా సమకూర్చి మా కార్యక్రమాన్ని జయప్రదం చెయ్యవలసిందిగా మనవి చేస్తున్నాను. నిధికి సమకూడగల మొత్తంనుంచి పర్యటనాది ఖర్చుల నిమిత్తం వీలైనంత తక్కువ వెచ్చించే ఉద్దేశంతోనే ఈ విధమైన సాయాన్ని ప్రత్యేకించి అర్థిస్తున్నాను"

పశ్చిమ కృష్ణాలో విరాళాలు

విజయవాడ, ఏప్రిల్ 8— ఆంధ్రరాష్ట్ర క్షామనివారణనిధి పశ్చిమ కృష్ణాశాఖవారు, ఇప్పటికి వివిధ గ్రామాలలో మొత్తం రు. 2,437-1-9 లు నగదు, 225½ బస్తాల ధాన్యం, 61 బండ్లగడ్డి సేకరించినట్లు పశ్చిమ కృష్ణాజిల్లా కాంగ్రెస్ కార్యాలయంవారు ప్రకటించారు.

పమిడిమర్రి గ్రామం విరాళం

రేపల్లె, ఏప్రిల్ 8—రేపల్లె తాలూకా పమిడిమర్రి గ్రామంలో రాయలసీమ క్షామ నివారణనిధికి యిప్పటికి ఆరు బస్తాల 28 మానిక ధాన్యం, రెండుబండ్ల గడ్డి విరాళంగా లభించినట్లు రేపల్లె తాలూకా క్షామనిధి కమిటీ సహాయ కార్యదర్శి తెలిపారు.

యాల మరచిపోయి సోదర దేశభక్తులెల్లరు సమైక్యంగా సాయపడాలి. క్షామ మారికి గురియై ప్రాణాలుకోల్పోతున్న పశుగణము, కళ్ళల్లో ప్రాణాలునిలుపుకొకిమనసహాయానికై దిక్కులు చూస్తున్న క్షామపీడితులు మనల్ని, ఐక్యం చేయలేకపోతే భావిసంతతివారు మనల్ని మానవమాత్రులుగా పరిగణించుట యెట్లు? సాటిసోదరులను ఆపద్దశలో ఆదుకొనుటకు దేశభక్తులందరు కాంగ్రెస్ సేవకులెల్లరు నడుంగట్టి ముందుకువచ్చి పని చేయాలి. ఈ సందర్భంలో ఉదారులైన దేశ [illegible] ప్రాంతపు రైతులకు ఉత్సాహవంతులైనట్టి యువకులకు విద్యార్థులకు, [illegible] క్షామనివారణ కార్యక్రమమునకు హృదయపూర్తిగా సహకరించవలసిందిగా వినమ్రుడనై మనవి చేస్తున్నాను. దైవకల్పితమైన ఈ విపత్తునుండి సాటిసోదరులను రక్షించుటకు శక్తా ప్రయత్నించటం మనెల్లరకు మానవమాత్ర ధర్మమని విజ్ఞప్తి చేస్తున్నాను."

క్షామప్రాంతాలలో విద్యార్థుల జీతాలు

రద్దుచేయాలని కృష్ణాజిల్లావిద్యార్థి ఫెడరేషన్ అభ్యర్థన

విజయవాడ, ఏప్రిల్ 7—కృష్ణాజిల్లా విద్యార్థి ఫెడరేషన్ కార్యవర్గ సమావేశం యీ నెల 2, 3 తేదీలలో శ్రీ చదలవాడ రాధాకృష్ణగారి అధ్యక్షతను యిచ్చట జరిగింది.

యావదాంధ్రను విషాదసాగరంలో ముంచివేస్తున్న రాయలసీమ క్షామ పరిస్థితియొక్క తీవ్రతను గుర్తిస్తూ కరువు సమస్యల పరిష్కారం విషయంలో గత విధానాలను విడనాడి ప్రభుత్వంవారు అవసరమగు ప్రాజెక్టుల నిర్మాణానికి, భూస్వామ్య సంస్కరణలకు రాయలసీమను ప్రత్యేకశ్రద్ధతో ముందుకు తీసుకొని పోవుటకు వీలుగా సత్వర ఆంధ్రరాష్ట్ర నిర్మాణానికి, పూనుకోవాలనీ, తక్షణంప్రస్తుతం నిర్లక్ష్య, సాచేతవైఖరులను మాని రాయలసీమను కరువు ప్రాంతంగా ప్రకటించి, పూర్తి శిస్తు రెమిషన్‌కు, బావులు చెరువుల త్రవ్వించుటకు, సక్రమ ధాన్యరవాణాకు, ధన సహాయానికి పూర్తిగా కృషి చేయాల్సిందిగా ప్రభుత్వాన్ని కోరుతూ సమావేశంలో తీర్మానించారు. విద్యార్థులకు జీతాలభారం యింకా కొన్నిచోట్ల పెంచడాన్ని సహించమని చాటుతూ క్షామప్రాంతాలలో జీతాల రద్దుచేయాలనీ, ఉపాధ్యాయులకు కరువుబత్తెం పెంచాలనీ కోరారు.

జిల్లాలో పలురకాల జరుగుతున్న కరువు నివారణ కృషిని ఏకోన్ముఖంచేసి యితోధికం చేయుటకై జిల్లా ఐక్యకరువు నివారణ కమిటీని ప్రజలందరకూ ప్రాతినిధ్యం వహించేదిగా ఏర్పాటు చేయాలన్నారు.

గ్రామగ్రామానా తిరిగి కరువు కారణాలనూ దారుణాలనూ వివరిస్తూ శాశ్వత పరిష్కార మార్గాలు ప్రబోధిస్తూ వివిధ పత్రికలలో పడిన చిత్రాల చూపిస్తూ పాటలు పాడుతూ విరాళాలు విరివిగా వసూలు చేసేందుకు వాలంటీర్లను సమీకరించేందుకు జిల్లా మొత్తంలో 13 దళాలు ఏర్పరచబడినాయి. బస్సుల్లో రైళ్ళలోకూడా హుండీలద్వారా వసూల చేయాలని నిశ్చయించబడింది.

సత్వరాంధ్రరాష్ట్ర నిర్మాణావశ్యకతను పునరుద్ఘాటిస్తూ, కొత్తపార్లమెంటు సభ్యులు సమావేశమయినపుడు మొదటి తీర్మానం దీన్నిగూర్చి చేయాలనీ అందుకు సభ్యులంతా నిలబడాలనీ అలాంటి తీర్మాన ప్రతిపాదకులకు యావత్తు జానీకం మెమోరాండంపై సంతకాలుచేసి అండగా నిలబడాలనీ తీర్మానించబడింది. పైదళాలు తిరిగేటపుడే రాష్ట్రం కావాలనే మెమోరాండంపై ప్రజలందరి సంతకాలు చేయించాలని నిర్ణయించుకోనబడింది. రాజాజీ నామినేషన్‌ను నిరసిస్తూను, డెమోక్రాటిక్ ఫ్రంటును బలపరుస్తూనుతీర్మానించారు.

పోలీసు దౌర్జన్యాలకు గురియైన విద్యార్థులు శ్రీనివాసరావు, పీతా అంకినీడు లక్ష్మీపతిగార్ల అరెస్టుల విషయం నిష్పాక్షిక విచారణ జరిపించాలనీ కాటూరు విద్యార్థి శ్రీ కోడే జగన్మోహనరావును కేసు రద్దు చేసుకొని విడుదల చేయాలనీ కోరారు.

డిటెన్షన్ విధానాన్ని తీవ్రంగా ఖండించారు యస్. యస్. యల్. సి. సైన్సు, లెక్కల పేపర్లు, ఇంటర్ ఇంగ్లీష్ పేపర్లు అసాధారణంగా వున్నవి గనక, ఆ పేపర్లు ఉదారంగా దిద్దాలని లేకపోతే మార్కులు కలపాలనీ మెట్రిక్ ఇంగ్లీష్ కూడా 35% కే ప్యాస్ చేయాలనీ కోరుతూ తీర్మానించారు.

మరికొన్ని తీర్మానాల అనంతరం సమావేశం ముగిసింది.

రేడియో

(ఏప్రిల్ 13, ఆదివారం)

విజయవాడ 357.1 మీటర్లలో: ఉదయం 7-0 (తె. వా): 7-15 మద్రాసు బి వరో: 7-30 మద్రాసు ఎ వరో: 8-0 (అం వా): మధ్యాహ్నం 1-0 మద్రాసు బి వరో: 1-30 మద్రాసు ఎ వరో: 1-40 (హిం తె వా.): 4-0 బొమ్మరిల్లు—నిర్వహణ: ఏడిద కామేశ్వరరావు: సాయంత్రం 5-30 కాకి రామకృష్ణరావు (గా): 5-50 జి. సావిత్రీదేవి (గా): 6-10 స్థానిక ప్రకటనలు, వాతావరణం: 6-20 (రి): 6-30 గ్రామస్థుల కార్యక్రమం—కన్యక: జముకుల కథ: 7-0 (తె. వా): 7-15 గ్రామస్థుల కార్యక్రమం—కన్యక (రెండవ భాగం): 7-30 కాకి రామకృష్ణరావు (గా): 7-45 ఐరోపా దేశాలలో భారతీయ సంస్కృతి ప్రభావం—ప్రసంగం: అవసరాల రామారావు: 8-0 మూర్తెల్ల కేశవరావు (వ), క్రొవ్విడి హనుమంతరావు (మృ): 9-0 (అం. వా): 9-15 9-30 ప్రసార సమాప్తి.

మద్రాసు (ఎ) 211.3 మీటర్లలో: ఉదయం 7-0 స్వాగతం 7-30 షీర్కాళి ఎస్. గోవిందరాజన్ (గా): 8-0 (అం. వా): మధ్యాహ్నం 1-0 ఎమ్. నీలకంఠయ్యర్ ఎ ఐ ఆర్ ఆర్కెస్ట్రా సహా: 1-30 (రి): 1-40 (హిం. వా): 1-50 (రి): 2-10 (రి): 4-30 (రి): సాయంత్రం 5-30 రుక్మిణి రాజగోపాలన్: 6-0 (అం. వా): 6-10 స్థానిక ప్రకటనలు, వాతావరణం, వాణిజ్య వార్తలు (అం): 6-15 టి. కె. రామస్వామి (పాశురం): 6-45 వి సోమసుందరం (తే): 7-30 సరోజినీ కుమారస్వామి: 8-0 తిరుచ్చి వరె—టి. ఎన్. రాజరత్నంపిళ్లై (నా), ఎన్. పి. రామసామిపిళ్లై (పవుర్): 9-0 (అం. వా): 9-15 లాల్‌గుడి జి. జయరామన్ (వ): 9-45 (రి): 10-30 ప్రసార సమాప్తి.

మద్రాసు (బి) 270.3 మీటర్లలో: ఉదయం 7-0 (తె. వా): 7-15 (రి): 7-30 పిల్లల కార్యక్రమం: మధ్యాహ్నం 1-30 (అం. వా): 1-40 (రి): 1-50 (తె. వా): 2-0 నిలయ విద్వాంసుడు (వే): 2-15 ఆట విడుపు—నిర్వహణ: న్యాపతి రాఘవరావు: 4-0 (రి): సాయంత్రం 6-15 (రి): 6-30 గ్రామస్థుల కార్యక్రమం-కన్యక, జముకులకథ: 7-0 (తె. వా): 7-15 గ్రామస్థుల కార్యక్రమం—కన్యక (రెండవభాగం): 10-30 ప్రసార సమాప్తి

హైదరాబాద్ 411.0 మీటర్లలో: ఉదయం 7-0 (తె. వా): 7-15 ఎస్. ఎల్. ఎస్. శాస్త్రి, యు. కృష్ణమూర్తి (వయొలిన్ యుగళం): 8-0 (అం. వా): 8-15 (గీ. పు): 8-30 వి. వి. పతంకర్ (ఖ్యా. తు): 9-0 (ఉ. వా): 9-15 బాలవినోదం — విషయం: నాటిక. రచన: జి. రమేశ్వరరావు: 9-45 ఫ్రీనసార్: మధ్యాహ్నం 12-30 (రి): 1-0 పిల్లల కార్యక్రమం: 1-30 (అం. వా): 1-40 (రి): 1-50 (తె. వా): సాయంత్రం 6-0 (అం. వా): 6-10 స్థానిక ప్రకటనలు: 6-15 ఎల్. రాయన్న (క్లా): 6-25 వి. వి. పతంకర్ (ఖ్యాల్ పూరియధనశ్రీ): 6-45 ... 7-0 (తె. వా): 7-10 గ్రామసీమ-మార్కెట్ ధరలు, వాతావరణం: 8-0 (ఉ. వా): 8-15 చిలవలు పలవలు చేయడం: పిల్లల దాంబికాలు—ప్రసంగం: ఐ సరస్వతీదేవి: 8-30 (పు): 8-40 వి. వి. పతంకర్ (ఖాల్‌పూరియా): 9-0 (అం. హిం వా): 9-30 వి. ఎస్. లక్ష్మీనారాయణ: 10-15 ప్రసార సమాప్తి.

సవరణ

ఈనెల 6 వ తేదీ "ఆంధ్రపత్రిక" తొమ్మిదవ పేజీ నాల్గవకాలంలో ప్రచురించబడ్డ రాజకీయ పాఠశాల వార్తలో "మాచెర్ల" అని వుండడానికి బదులు "మాచవరం" అని పొరబాటుగా ముద్రించబడింది.

పియర్స్ టాల్కం పౌడర్‌ను వాడండి

ముఖమునకు... లేతగులాబిరంగుగలది, మిక్కిలి మెత్తనైనది

శరీరమునకు... చమటను పీల్చుకొనును, సుఖమునిచ్చును, సేదదీర్చును

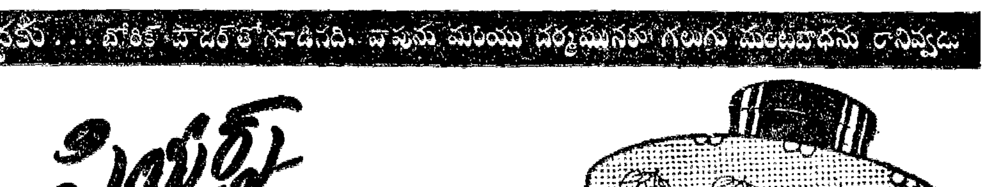

బిడ్డకు... బోరిక్ పౌడర్‌తోగూడినది. పపుసు మరియు చర్మమునకు గలుగు మంటబాధను రానివ్వదు

పియర్స్

టాల్కం పౌడరు

ఒక్కదానిలో 3 పౌడర్ల గుణములు

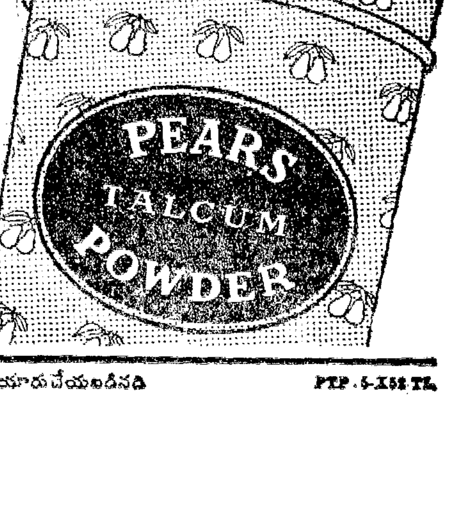

ఆనందకరమైన పరిమళముతో గూడినది

పియర్స్ గ్లిసరిన్‌తోగూడిన అసలు సౌందర్య సబ్బు

ఎ. అండ్ ఎఫ్. పియర్స్ లిమిటెడ్, లండన్‌వారి తరఫున ఇండియాలో తయారుచేయబడినది PTP. 5-X52 TL

న్యూస్‌ప్రింట్ కంట్రోల్ ఉత్తరువు

మరికొంతకాలం అమలుకు నిర్ణయం

పత్రికల పేజీల సంఖ్య హెచ్చింపుకు సూచన

కలకత్తా. ఏప్రిల్ 10—ఇండియా పారిశ్రామిక, వాణిజ్యశాఖల మంత్రి శ్రీ హరేకృష్ణమెహతాబ్ అధ్యక్షతన నేడు న్యూస్‌ప్రింట్ సలహాసంఘం సమావేశమై 1951 అక్టోబర్‌లో జారీచేయబడిన న్యూస్‌ప్రింట్ కంట్రోల్ ఆర్డర్ మరికొంతకాలం అమలులో వుండడం అత్యవసరమని నిర్ణయించింది.

ప్రస్తుత పరిస్థితులనుబట్టి ఈ సంవత్సరానికి న్యూస్‌ప్రింట్ సరఫరా స్థితినిగురించి ఒక విచారణకు రావడానికి వీలులేకుండా వున్నందునే సలహాసంఘం ఈ నిర్ణయానికి వచ్చినటు వివరించబడింది.

అయితే, ప్రస్తుతం అమలులోవున్న ధరలనుబట్టి పేజీల కంట్రోల్‌ను సవరించి అదనంగా మరికొన్ని పేజీలను ప్రచురించుకోడానికి పత్రికలకు అవకాశం కల్పించాలని నిర్ణయించబడింది.

పారిశ్రామిక, వాణిజ్య శాఖల కార్యదర్శి శ్రీ వై. సుకథాన్‌కర్, డిప్యూటీ సెక్రెటరీ బి. బి. సక్సేనాగారలు కూడా సమావేశానికి హాజరైనారు.

1952 సంవత్సరానికి దేశం మొత్తానికి కావలసిరాగల న్యూస్‌ప్రింట్‌ను అంచనావేసి, అందులో ఎంతవరకు సరఫరా కావడానికి అవకాశం వున్నదీ సలహాసంఘం చర్చించింది.

చర్చలలో 1951 సంవత్సరంలో 84,904 టన్నుల న్యూస్‌ప్రింట్ దిగుమతి చేయబడిందనీ, గత నాలుగు సంవత్సరాలలోను ఇంత ఎక్కువగా న్యూస్‌ప్రింట్ దిగుమతి చేయబడనేలేదని కూడా తేలింది. 1951లో 53,996 టన్నుల న్యూస్‌ప్రింట్ వాడబడింది. ఈ సంవత్సరం ఫిబ్రవరి ఒకటవ తేదీకి 23 210 టన్నులు నిలవ వున్నవి.

అన్ని దేశాలనుంచి ఓపెన్ జనరల్ లైసెన్సు ద్వారానే న్యూస్‌ప్రింట్‌ను దిగుమతి చేసుకోడానికి అవకాశం వుండాలని కూడా ఈ కమిటీ తీర్మానించింది. న్యూస్‌ప్రింట్ వాడకం దార్లకు, ఇండియన్ ఈస్టరన్ న్యూస్‌పేపర్ సొసైటీకి మాత్రమే లైసెన్సు లివ్వవలెనని కూడా ఈచర్చలలో సూచించబడింది.

శ్రీ సురేశచంద్ర ముజుందార్, తుషారకాంతి ఘోష్, సి. ఆర్. శ్రీనివాసన్, రామనాథ గోయెంకా, ఎ. ఆర్. భట్, దల్మియా, కె. బి. వాకర్‌లు నేటి సమావేశానికి హాజరైనవారిలో వున్నారు.

నడికూడెలో వయోజనులకు రాత్రి పాఠశాల

నడికూడె, ఏప్రిల్ 7—పల్నాడు తాలూకా నడికూడెలో స్థానిక మిషన్ స్కూలు టీచరు రామరాజు రామేశ్వరరావుగారి యాజమాన్యాన వయోజనులకు రాత్రిపాఠశాలను తెరచుటకు ప్రభుత్వంవారు వుత్తరువులు పంపారు. నిరక్షరాస్య వయోజనులు ఎందరున్నారో లెక్క తీసుకొంటున్నారు. మే నెల మొదటివారంలో 'శ్రీ రాధాకృష్ణ వయోజనపాఠశాల' పేరుతో ప్రారంభమౌతుంది.

నీలగిరి యూకలిప్టస్ తైలం. "జింక తల మార్కు" పలువురి ప్రశంసల పొందియున్నది. కలితీలేనిది 30- సంవత్సరములుగా ప్రఖ్యాతిగాంచియున్నది. ⅛; 1; 2 ఔన్సుల లోను, పెద్దసీసాలలోను హోల్‌సేల్‌గా లభించును తయారుచేయువారు.
THE NILIGIRI EUCALYPTIS OIL FACTORY COONOOR R.S.

సిల్కు, వాయిలు చీరలకున్నూ, తక్కిన బట్టలకున్ను
ఏజెంట్లు కావలెను. శాంపిల్సు ఉచితము.
WESTERN TEXTILES
Ludhiana

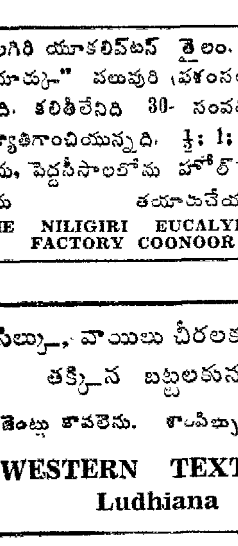
శ్వాసకాస బాధలకు, ఎడతెగని దగ్గు మొలగు వాటికి వికు పెప్సు కావలెను

ఆహ్లాదకరమైన రుచిగల పెప్సు బిళ్ళ, గొంతు, వూపిరితిత్తుల బాధలకు ప్రత్యేకముగా మంచివి. మీరు పెప్సును ఒకసారి ఉపయోగించిన-ఖరీదైన మంచి మందు. బిళ్ళలను రానీయకుండునటువంటి సారములు మీకు బాధగల భాగములకు పోవుచున్నవి. పెప్సు-దగులను అరికట్టను, గొంతును మృదువుజేసి, గళ్లను, ఇతర బాధలను పోగొట్టి సూక్ష్మజీవులను త్వరగాను, ఖాయముగాను నశింపజేయును

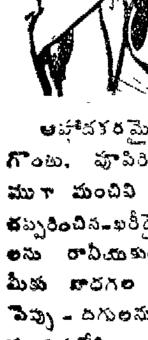

PEPS
ఆన్‌టిసెప్‌టిక్
గొంతు అండ్ గుండె బిళ్లలు
గొంతు, గుండె మరియు ఊపిరి తిత్తుల బాధలకు మంచి విరుగుడు

Edited, Printed and Published by NARLA VENKATESWAR RAO at the Indian Express Press, Club Compound, Madras and at Mount Road, Madras.

ఆంధ్రప్రభ క్షామ నివారణ నిధి

మద్రాసు. ఏప్రిల్ 11—"ఆంధ్రప్రభ" క్షామ నివారణ నిధికి నేడు చేరిన విరాళాలతో సహా నిధి మొత్తం రు 57,261-13-1 లు అయింది.

వాటి వివరాలు ఇవి:—

నిన్నటి మొత్తం 55,060-9-11
తిరునల్వేలి న్యాయవాది సంఘం
శ్రీ ఎ. యస్. కుప్పుస్వామి (అడ్వొకేట్) గారిద్వారా పంపినది 43-0-0
సదరన్ రైల్వే ఆఫీసు (రాయపురం) తాలూకు ఉద్యోగులు మూడవ దఫా పంపినది 40-8-0
శ్రీ ఆర్. బి. వావేరావుగారు చెట్‌పట్ మద్రాసు 40-0-0
మర్చెంట్ నేవీక్లబ్ విశాఖపట్నం ఉద్యోగులు 25-0-0
శ్రీ కొత్త వెంకట్రాజుగారు గాంధినగర్ కాకినాడ 15-0-0
శ్రీ పి. బి కోటీశ్వరరావు (బి ఎ; యల్. యల్. బి. విజయవాడ) సేకరించినది 30-5-0
లోకోషెడ్. టి. యక్స్. ఆర్ స్టాఫ్ (బందరు) 26-6-0
మీనవల్లూరు విద్యార్థులవద్ద అత్తిలి బోర్డు ఎలిమెంటరీ స్కూలు హెడ్ మాస్టర్ వసూలు చేసినది 11-0-0
కోరుకొల్లు (అత్తిలిపోస్టు)గ్రామస్థులు 16-0-9
విజయవాడ నాల్గవ పోలీసుస్టేషన్‌లోని యల్ అండ్ ఓ శ్రీ సూర్యనారాయణ గారు సేకరించినది 40-10-0
తాడేపల్లి లోకోషెడ్, టి.యల్. ఆర్. ఉద్యోగులు (శ్రీ సి హెచ్ వెంకటరావుగారిద్వారా పంపినది) 65-12-0
హిరమండలంబోర్డు హైస్కూలు ఉపాధ్యాయులు విద్యార్థులు 30-0-0
ఎలమర్రు బోర్డు హైస్కూలు ఉపాధ్యాయులు, విద్యార్థులు 86-0-0
జడ్. యస్. వి. ఆర్. హైస్కూలు విద్యార్థుల యూనియన్ (పెనుకొండ) 10-0-0
శ్రీ పి. కనకరాజుగారు (నౌపడ) 10-0-0
శ్రీ మేకా వీరవెంకటేశ్వర రెడ్డిగారు (పెనుమాక) 10-0-0
శ్రీ యం. హనుమంతరావు (చిలుపూరు) 10-0-0
శ్రీ మామిడి రామ శాస్త్రిగారు (విజయవాడ) 10-0-0
శ్రీమతి కె. అన్నపూర్ణ రాఘవరెడ్డి (పెనుకొండ) 10-0-0
డాక్టర్ యం. శ్రీనివాసరావు (నెల్లూరు) 10-0-0
శ్రీ చిపుకుల శ్రీరామశర్మగారు (సంతపేట, ఒంగోలు) 10-0-0
శ్రీ బి. వెంకటసుబ్బయ్య సన్స్ (పొద్దుటూరు) 31-0-0
శ్రీ రామయోగి గారు (అన్నారెడ్డి పాలెం) 10-0-0
శ్రీరామజయంతి (జగ్గపురం) లైబ్రరీ కార్యదర్శి సేకరించినది 28-4-0
హెచ్. పి సుందరరాజ్ సెట్టి అండ్ బ్రదర్స్ బెంగుళూరు సిటీ 20-0-0
ఉపాధ్యాయ శిక్షణ కేంద్రం ఉద్యోగులు, విద్యార్థులు విద్యానగరం 22-5-0
శ్రీ ఏడిద వెంకటరావుగారు మహేంద్రవాడ 10-0-0
శ్రీ వై. రామమూర్తిగారు బి ఎ. కిద్దర్‌పూర్ 40-0-0
హద్దుభంగ్‌లోని బి. యస్. రైల్వే కమర్షియల్ క్లబ్ ఇన్‌చార్జి శ్రీ ఆర్ సత్యనారాయణరావుగారు సేకరించినది 20-0-0
శ్రీ యు. రామచంద్రరావు పిటా, యిక్‌గారు పర్లాకిమిడి 30-0-0
జైపూరు బోర్డుహైస్కూలు ఉపాధ్యాయులు, గుమాస్తాలు 22-8-0
సి. స్వామి జియ్యర్‌రావు అండ్ సన్స్ కాకినాడ 10-0-0
అపర్ ఇండియా పిలిం ఆ రెక్స్ ప్రొ మద్రాసువారు సేకరించిన విరాళాల వివరాలు.
శ్రీ అద్దేపల్లి రామారావుగారు 25-0-0
శ్రీ వోగిరాల సుబ్బరావుగారు 10-0-0
శ్రీ ప్రభల సుబ్బరావుగారు 10-0-0
శ్రీ యం. రాధాకృష్ణయ్య గారు 10-0-0
శ్రీ వెంపటి సత్యంగారు 10-0-0
శ్రీ యస్ బి దినకరరావుగారు 10-0-0
శ్రీ ఏలూరు రాయప్పగారు 10-0-0
శ్రీ దాసరి ఆంజనేయులుగారు 10-0-0
శ్రీ జి. కల్యాణరామభాగవతార్‌గారు 10-0-0
శ్రీ జి బాలకృష్ణసింగ్‌గారు 10-0-0
శ్రీ యు జగదీశ్వరరావుగారు 10-0-0
శ్రీ బి జె వర్మగారు 10-0-0
శ్రీ ముద్దుకృష్ణగారు 10-0-0
హారీ రోజ్ 10-0-0
మిస్టర్ జి థామస్ 10-0-0
మిస్టర్ దేమోలే 10-0-0
శ్రీ కె. ప్రసాదరావుగారు 10-0-0
ఇండియన్ కౌన్సిల్ ఆప్ అగ్రికల్చరల్ రీసెర్చి (న్యూ ఢిల్లీ) ఉద్యోగులు సేకరించినది 75-0-0
ఫ్లైట్ లెఫ్టినెంట్ వి. యస్. నాయర్ (ఐ. ఎ. యఫ్. గుమ్మిడిపూండి) 35-0-0
శ్రీ దొడ్డి సూరిరాజు శ్రేష్ఠి దంపతులు (పిఠాపురం) 207-8-0
ఎండేనీర్ పార్కు ఉద్యోగులు (కృష్ణరాజ పురం బెంగుళూరు) 13 4-0
శ్రీ కె. శేషగిరిరావుగారు ఎ. టి. 35-0-0
సెంట్రల్ ఎక్సైజు అసిస్టెంట్ కలెక్టర్ ఆఫీసు కార్యాలయం ఉద్యోగులు గుంటూరు 33 0-0
విశ్వబ్రాహ్మణ విజ్ఞానసమితి తెనాలి 15-0-0
అమలాపురం బోర్డు హైస్కూలు ఉపాధ్యాయ సంఘం తరపున హెడ్మాస్టర్ శ్రీ పి. సుందరరామయ్యగారు పంపినది 31-12-0
శ్రీ యస్. శాస్త్యంగారు రేషనింగ్ ఆఫీసు గుమాస్తా అనకాపల్లి 27-0-0
చిత్రమీయాటాకీస్ డిస్ట్రిబ్యూటర్స్ విజయవాడ ఉద్యోగులు 30-0.0
కె డి సి.సి. స్టోర్సు ఉద్యోగ బృందం విజయవాడ 27-2-0
శ్రీ రాజాబత్తుని రెడ్డెయ్యగారు తెనాలి 20-0-0
చందోలు రాములు; రాచబత్తుని రెడ్డయ్య తెనాలి 20-0-0
ఐ యల్. టి. డి. కంపెనీ. తాడికొండ బ్రాంచి ఉద్యోగులు, కార్మికులు 237-0-0
శ్రీ రామదాసు మోటారు ట్రాన్స్‌పోర్ట్ లి॥ (కాకినాడ) షెడ్ వర్కర్లు 116-0-0
సర్వే అండ్ లాండ్ రికార్డు ఆఫీసు (కాకినాడ) ఉద్యోగులు 13-0-0
బందరు స్టేషనరీ అండ్ ఫ్యాన్సీ గూడ్సు డీలర్స్ అసోసియేషన్ 58-0-0
శ్రీ ఎ. వెంకటపతిరాజుగారు పాలకొల్లు 12-0-0
శ్రీ గోకవరపు వీరరాఘవరావు గారు, మట్టపర్రు పాలకొల్లు 10-0-0
రామదాసు కో-ఆపరేటివ్ ట్రెయినింగ్ ఇన్‌స్టిట్యూట్ (రాజమండ్రి) జూనియర్ ఇన్‌స్పెక్టర్లు 36-0-0
ఆర్. యమ్ యస్ ఆఫీసు (విజయవాడ) ఉద్యోగులు 75-0-0
పది రూపాయలలోపు విరాళాల మొత్తం 66-15-2
మొత్తం 57,261-13-1

రామకృష్ణ మఠం తరపున క్షామపీడిత ప్రాంతాలలో సహాయ కార్యక్రమాలను నిర్వహిస్తున్న స్వామినిత్యబోధానందగారు కడపలోని రెవిన్యూక్లబ్ నుంచి మారారు. వారి చిరునామా ఇది: స్వామి నిత్యబోధానంద రామకృష్ణ సమాజం, కడప.

విరాళాలు పంపగోరేవారు "ఆంధ్రప్రభ" క్షామ నివారణ నిధి, ఎక్స్‌ప్రెస్ న్యూస్‌పేపర్స్ లిమిటెడ్, మద్రాసు—2, అని వ్రాసి పంపాలని మనవి.

ఇంపీరియల్ బ్యాంకు, ఇండియన్ బ్యాంకు, పంజాబ్ నేషనల్ బ్యాంకు, కెనరా బ్యాంకులలో కూడా నిధికి విరాళాలు జమకట్టవచ్చు.

ఇండియా ఆర్థిక విధానాలు

"ఎకానమిస్టు" పత్రిక ప్రశంస

న్యూఢిల్లీ, ఏప్రిల్ 9—అనుకోని రీతిగా లండన్ కన్సర్వేటివ్ వర్గాలు ఇండియా ఆర్థిక విధానాలను ప్రశంసించారు. "యదార్థ ఆర్థిక పరిస్థితులను ఢిల్లీ ఎదుర్కొనడి" అనే శీర్షికకింద "ఎకానమిస్టు" పత్రిక ఒక వ్యాసం వ్రాస్తూ, ఇండియా ప్రభుత్వం ఇటు పెట్టుబడిదారులనుంచి అటు కార్మికులనుంచి కుడియెడమలుగా వస్తున్న తీవ్రవత్తిడులను లక్ష్యం చెయ్యకుండా, ధైర్యంతో, చాకచక్యంతో తన విధానాలను పొందిస్తున్నదని ఘనంగా ప్రశంసించింది.

అమెరికా సహాయం ఎక్కువగా ఇండియాలో ప్రవేశించ గలదని సూచిస్తూ, ఇది చాలవరకు భారీ యంత్రపరిశ్రమల నిర్మాణానికి వినియోగపడగలదని ఆ పత్రిక వ్రాసింది. దేశ పునర్నిర్మాణానికి ప్రజలకు నచ్చని కొన్ని ముఖ్య ప్రణాళికలను అమలుపరచవలసిన అవసరం ఇండియా ప్రభుత్వానికి అప్పుడప్పుడు కలుగుతుందని, అట్టి సమయంలో ప్రభుత్వం వెనుకంజ వెయ్యకుండా ముందుకు సాగిపోగలదనే తాను భావిస్తున్నానని ఆ పత్రిక పేర్కొన్నది.

లోగడ ధరలు పడిపోవడాన్ని గురించి వ్రాస్తూ, దానిని "స్లంప్సు" (ఆర్థికమాంద్యం) అనడం పొరపాటని ధరలు తగడం, శుభసూచనమని, తిరిగి క్షేమకరమైన మట్టంలో ధరలు సరిపుచ్చుకోడానికే అలా పడిపోయాయని ఆ పత్రిక వివరించింది.

ఈ ధరలు పడిపోవడాన్ని "క్లిష్టసమస్య"గా చిత్రించి పన్నులు తగ్గించమని ఎగుమతి పన్నులు తొలగించమని కంట్రోల్లు రద్దు చెయ్యమని పెట్టుబడిదారులు చేసిన గోలను పెడచెవినిపెట్టి నిలవగలిగినందుకు ఇండియా ప్రభుత్వాన్ని ఆ పత్రిక మెచ్చుకొన్నది.

బడ్జెట్‌లో జీతాలు పెంచడం, వాటికి రేటు పెంచడం, గవర్నమెంటు సెలవులు చెల్లించవలెనని కోరుతున్నవారిని నిరోధించడం మున్నగు ఉపాయాలను ప్రభుత్వం అవలంబించడం వల్ల ధరలు తగ్గాయని ఆ పత్రిక చెప్పింది.

ఉత్తర, దక్షిణ సంస్కృతి సమ్మేళనం

హైదరాబాదు కళాప్రదర్శనంలో ప్రెసిడెంట్ ప్రసాద్ జోహార్లు

న్యూఢిల్లీ, ఏప్రిల్ 10 - నేడు హైదరాబాద్ భవనంలో ఏర్పాటు చేసిన హైదరాబాద్ కళా ప్రదర్శనానికి ప్రెసిడెంట్ రాజేంద్రప్రసాద్ నేటి సాయంకాలం ప్రారంభోత్సవం జరిపారు. ఈ ప్రదర్శనంలో హైదరాబాద్ కళకు, పురాతత్వశాఖకు చేతిపనులకు సంబంధించిన ఉత్తమ ఖండాలు ఉంచబడ్డాయి.

ప్రధాని జవహర్‌లాల్ నెహ్రూ, ఇతర కేంద్ర ప్రభుత్వ మంత్రులు విదేశ రాయబార కార్యాలయాలవారు, హైదరాబాద్ ముఖ్యమంత్రి శ్రీ బూర్గుల రామకృష్ణరావు, మంత్రులు శ్రీయుతులు ఫూల్‌చంద్ గాంధి, డాక్టర్ చెన్నారెడ్డి, కౌన్సెలర్ శ్రీ ఎం కె. వెల్లోడి మున్నగువారు పాల్గొన్నారు. హైదరాబాద్ మంత్రులు, కౌన్సెలర్ ప్రదర్శనం నిమిత్తం ప్రత్యేకంగా ఆహ్వానించబడ్డారు.

"హైదరాబాదు సంస్థానం భారతదేశంలో ఉత్తరాపథ, దక్షిణాపథాల సంగమస్థానంలో వుండడం కారణంగా హైదరాబాదు కళలో కూడా ఉభయప్రాంతాల ప్రభావం కనిపిస్తున్నది. దక్షిణాదిఉత్తరాది సమ్మేళనమే అజంతా ఎల్లోరాలవంటి ఉత్తమ కళా ప్రాదుర్భావానికి కారణమైంది" అని డాక్టర్ ప్రసాద్ ప్రదర్శనానికి ప్రారంభోత్సవంచేస్తూ అన్నారు.

హైదరాబాద్ సంస్థానానికి పూర్వం గర్వకారణమైన చేతిపనులను ఈ ప్రదర్శనంలో ఒక ప్రత్యేక శాఖగా ఏర్పాటుచేయడం ప్రశంసనీయమని, ఈ చేతి పనులు నేడు తగిన పోషణలేక క్షీణావస్థలో వున్నవని ఆయన అన్నారు. ఇలాంటి ప్రదర్శనాలు చేతి పనులలో తయారయిన వస్తువులపట్ల జనానికి అభిలాష కలిగించడమేకాక, ఆ వస్తువుల అమ్మకానికి అవకాశం కలుగగలదని ఆయన తెలిపారు. ఈలాటివి ఇతోధికంగా జరగాలని, చేతిపనుల ప్రదర్శనంమాత్రం శాశ్వతంగా వుండాలని ఆయన ఆశించారు

అపూర్వవస్తువుల సేకరణ

సువిశాలమైన హైదరాబాద్ భవనంలో దాదాపు 3,000 శిల్పాలు, చిత్రాలు, చరిత్రకాలానికి ముందున్న స్మృతిచిహ్నాలు, నాణెములు, పుస్తకాలు హస్తలిఖిత పుస్తకాలు, చేతితో చేసిన అపూర్వవస్తువులు,-భారత సంస్కృతి సమైక్యానికి దక్షిణాపథం సాధించిన విజయానికి తార్కాణ మనదగినవి ప్రదర్శించబడ్డాయి.

హైదరాబాద్ విద్యాశాఖామంత్రి శ్రీ ఎల్. ఎన్. గుప్త బుధవారం సాయంకాలం జరిగిన ప్రివ్యూ సందర్భంలో పత్రికా ప్రతినిధులతో ముచ్చటిస్తూ, ఈ ప్రదర్శనంలోవున్న కళాఖండాలు, హైదరాబాద్ మ్యూజియంలోను, సర్ సాలార్‌జంగ్ మ్యూజియంలోను గల వాటిలో కొన్నిమాత్రమే నని, సంస్థానం వెలుపల ఇలాటి ప్రదర్శనం జరగడం ఇదే తొలిసారని, హైదరాబాద్‌లో ఈప్రదర్శనాన్ని చూచిన ప్రెసిడెంట్ ప్రసాద్, ప్రధాని నెహ్రూ సర్దార్ వల్లభాయి పటేల్ చాలా సంతోషించి ఇలాటిది ఢిల్లీ ప్రజల సౌకర్యం కోసం ఢిల్లీలో ఏర్పాటు చేయాలని సూచించారని అన్నారు.

ప్రదర్శనశాలలు అతిసుందరంగా అలంకరించ బడ్డాయి. ప్రాచీన మధ్యయుగాల దక్షిణ భారత నాగరికతాభివృద్ధిని తెలుపడానికి 20 శాలలు వినియోగించబడ్డాయి. అజంతా, ఎల్లోరా, ధల్‌కోరా గుహలచిత్రాలు, ఫోటోలు ప్రదర్శించబడ్డాయి.

టిప్పుసుల్తాన్ తుపాకి

సాలార్‌జంగ్ మ్యూజియం వస్తువులలో దక్కన్, పర్షియన్ చిత్రాలు, చారిత్రక దృశ్యాలు, ఉమర్‌ఖయ్యాం పద్యాల చిత్రాలు మున్నగు అపూర్వ వస్తువులు కలవు. నూర్జహాన్ పచ్చల బాకును, జహంగీర్‌బాకును ఔరంగజేబ్ వట్టాక త్తిని. తానీషా ఆసఫ్‌జాల ఖడ్గాలను చూచిన ప్రతి ప్రేక్షకుడూ పొంగిపోయాడు. పెద్ద వజ్రాలు చెక్కిన ఒక కత్తికి నవాబ్ సాలార్‌జంగ్ 1 40 000 రూపాయలిచ్చి కొన్నారట.

జహాంగీర్ బంగారు పానపాత్ర, మధుపాత్ర, ఒకప్పుడు మొగల్ దర్బార్‌కు చెందిన పెక్కు వస్తువులు ప్రజలను ఆకర్షించాయి. ఆయుధాలలో టిప్పుసుల్తాన్ తుపాకి ఎన్నదగినది.

ప్రదర్శనంలోకల్లా ఎక్కువ చింత్రైనది 18 వందల సంవత్సరాలనాటి బుద్ధుని శరస్ఫటిక విగ్రహం. ఇది బహుళ గింజంత మాత్రం వున్నదట నాజేలలో 2000 ఏండ్లనాటివి, సాతవాహన మహిష, శైలి యాదవ, చాళుక్య కాలాలకు చెందినవి తుఘ్లక్, బ్రాహ్మణ ముఘల్ నిజాం రాజులకు చెందినవి కలవు

రివాజులుచెక్కిన సుందరమైన దస్తూరీకంభగవద్గీత మహాభారత ప్రతులు ప్రదర్శించబడ్డాయి.

లంక ఎన్నికలలో భారతీయులకు వోటింగ్ హక్కు

ప్రధానితో ఇండియా హైకమిషనర్ చర్చ

కొలంబో ఏప్రిల్ 10—లంకలో ఇండియా హైకమిషనర్ శ్రీ కె. పి. ఎస్. మీనన్ తన మొదటి కార్యదర్శి శ్రీ యస్. చారితో కలిసి నేడు లంకప్రధాని ఎస్ సేనానాయకేను హోమంత్రి సర్ ఆలివర్ గుణతిలకను సంచి కలుసుకొన్నారు. ఈ సందర్భంలో ...లో జరుగనున్న జనరల్ ఎన్నికలలో .....ఓటు హక్కు ......

ఫైనాన్సు కమిషన్ నివేదిక

—నవంబర్ నాటికి పూర్తికాగలదట

నాగపూర్, ఏప్రిల్ 10—ఫైనాన్సు కమిషన్, ఆదాయం పన్ను వసూళ్ళను కేంద్ర - రాష్ట్ర ప్రభుత్వాలమధ్య పంచిపెట్టే విషయమై, ఇతర ఆర్థిక సమస్యలపై తన నివేదికను నవంబర్ నెలలో ఇండియా ప్రభుత్వానికి అందచేయగలదని తెలుస్తున్నది.

శ్రీ కె. సి. నియోగి అధ్యక్షతను ఈ సంఘం 1951 నవంబర్‌లో ఇండియా ప్రభుత్వంచే నియమించబడిన సంగతి పాఠకులకు విదితమే.

ఇప్పటి కార్యక్రమాన్ని అనుసరించి ఈ కమిషన్ ఆగస్టు రెండవ వారం నాటికి 18—ఎ. బి రాష్ట్రాలలో పర్యటనను ముగించుకొని, అప్పుడు నివేదిక రచనకు పూనుకోగలదని, మూడు మాసాలలో ఈ నివేదిక రచన పూర్తికాగలదని తెలుస్తున్నది

మధ్యప్రదేశ్ మంత్రులతో, ఉద్యోగులతో గత నాలుగు రోజులుగా ఈ కమిషన్ సాగిస్తున్న సంప్రదింపులు నేడు పూర్తి అయినవి

అన్నింటికంటె ముందుగా ఈ కమిషన్ మధ్యప్రదేశ్‌ను సందర్శించింది.

కార్యదర్శి శ్రీ యం. వి రంగాచారితప్ప మిగతా కమిషన్ సభ్యులందరు ఇప్పటినుంచి రెండు రోజులపాటు అమరావతిగారు చీటుకజిల్లాలలో వెనుకబడిన ప్రాంతాలలో పర్యటన చేయనున్నారు. వీరు కలకత్తాకు ఏప్రిల్ 14 వ తేదీని చేరుకోనున్నారు.

శ్రీ రంగాచార్యులుగారు నేటి సాయంత్రం ఢిల్లీకి బయలుదేరి వెళ్ళుతున్నారు.

మధ్యప్రదేశ్ ప్రభుత్వంతో తాము ఎంతో ఉపయోగకరమైన సంప్రదింపులు జరిపామని ఈ రాష్ట్రం సమస్యలను తాము అర్థంచేసుకోవడానికి ప్రయత్నిస్తున్నామని కూడా శ్రీనియోగి అన్నారు.

ఒరిస్సాలో పర్యటనచేసినప్పుడు తాము బస్తర్ సంస్థానాన్నికూడా సందర్శింగలమని ఆయన వివరించారు.

ఈ కమిషన్ ఏప్రిల్ 14 నుంచి 21 వ తేదీవరకు కలకత్తాలో పశ్చిమబెంగాల్ ప్రభుత్వంతో సమాలోచనలు జరుపగలదని ఏప్రిల్, 22—29 తేదీలలో ఒరిస్సాలో పర్యటించగలదని తెలుస్తున్నది.

క్షామప్రాంతాలలో హరిజనుల యిక్కట్లు

హరిజన సేవకసంఘానికి ఆంధ్ర శాసనసభ్యుల విజ్ఞాపన

మద్రాసు, ఏప్రిల్ 11—రాయలసీమలో క్షామ పీడితులకు వివిధ సంస్థలు నెలకొల్పిన సహాయ కమిటీలు కొంత సంహాయం చేస్తున్నప్పటికీ, ఆ కమిటీలు హరిజనుల విషయంలో తగినంత శ్రద్ధ వహించనందున ప్రత్యేకంగా క్షామపీడితమైన హరిజనుల సహాయంనిమిత్తం కనీసం లక్షరూపాయలైనా విరాళంగా మంజూరుచేయాలనీ, ఈ విరాళాన్ని హరిజన శాసనసభ్యులతో కూడిన సహాయ కమిటీఆంధ్రరాష్ట్ర హరిజనసేవక సంఘవారి సహకార, సంప్రదింపులతో సద్వినియోగం చేయగలదనీ వివరిస్తూ అఖిలభారత హరిజన సేవక సంఘం ప్రెసిడెంటుకు కొత్తగా ఎన్నుకోబడిన ఆంధ్రహరిజన శాసనసభ్యుల తరపున ఒక పిటీషన్ పంపబడింది

న్యూఢిల్లీ, ఏప్రిల్ 10—భారత నౌకాదళం వారి బాడ్జీలలో క్రెస్టులలో కిరీటానికి బదులు అశోక స్తంభాగ్రం స్టార్ ఆఫ్ ఇండియాకు బదులు కమలం పెట్టబడుతున్నవి.

శ్రీ శ్రీకంఠన్‌నాయర్ నిరశన వ్రతం

కేరళమంతటా కార్మికుల ఆందోళన

తిరువేంద్రం, ఏప్రిల్ 10—కార్మికులపట్ల కేరళ ప్రభుత్వం అవలంభిస్తున్న "అనాదర విధానానికి" నిరసనగా ఏడు రోజులుగా నిరశనవ్రతం కొనసాగిస్తున్న పార్లమెంటు సభ్యుడు, రెవెల్యూషనరీ సోషలిస్టుపార్టీ నాయకుడు శ్రీ శ్రీకంఠన్ నాయర్‌తోపాటు నిరశనవ్రతం జరపడంకోసం కొట్టయంనుంచి 2000 మంది కార్మికులజట్టు నేడు ఇక్కడికి వచ్చింది.

ఇక్కడికి రానున్న జట్లలో ఇటీవల ఆరెస్టులు, సత్యాగ్రహాలు జరుగుతున్న కాయంకుళం నుంచి విద్యార్థులజట్టు కూడా కలదు

తిరువేంద్రం బీచ్‌లోవున్న తిరువాన్కూర్ టిటేనియాప్రొడక్షన్ కార్మికులు చట్టవిరుద్ధంగా తొలగించినందుకు నిరసనగా 200 మంది సమ్మె ప్రారంభించారు.

ఇటీవల ఎపుడూ జరగని బ్రహ్మాండమైన కార్మికుల సమావేశంలో రెవెల్యూషనరీ సోషలిస్టుపార్టీ ప్రధానకార్యదర్శి శ్రీ టి.పి. గోపాలన్ ప్రసంగిస్తూ ప్రభుత్వం కార్మికుల అత్యవసర సమస్యలను వెంటనే పరిష్కరించాలని అన్నారు.

సమావేశం తర్వాత కార్మికులు శ్రీ శ్రీకంఠన్ నాయర్ దర్శించడానికి సెక్రటేరియట్‌కు పూరేగింపుగా వెళ్ళారు.

బాలుర జోహార్లు

నేటి ప్రదర్శనంలో 28 మంది బడి కొ ఏడేళ్ళ కుర్రవాళ్లు శ్రీ శ్రీకంఠన్ నాయర్‌కి జై అనే నినాదాలతోవీధులలో వూరేగింపు జరపడంవిశేషం 18 పౌనుల బరువుతగ్గి నీరసంగా కనిపిస్తున్న శ్రీ నాయర్ ఆ శిశువులను ఆప్యాయంగా కౌగిలించు కున్నారు.

పశ్చిమ బెంగాల్ కార్మిక నాయకుల ఆందోళన

కలకత్తా, ఏప్రిల్ 10—శ్రీ శ్రీకంఠన్ నాయర్ న్యాయమైన కోర్కెలను వెంటనే పూరించాలని కేరళ ప్రభుత్వాన్ని కోరుతూ పశ్చిమ బెంగాల్ కార్మిక నాయకులు శ్రీయుతులు మృణాళకాంతిబోస్, సౌమేంద్రనాథ్ టాగోర్, శిబ్‌నాథ్ బెనర్జీ, జో తిబసు దేవీన్ సేన్, సత్యప్రియబెనర్జీ, రాజన్ ముఖర్జీ, విశ్వనాథ్‌దూబే, జ్యోతిన్ చక్రవర్తి నేడొక సంయుక్త ప్రకటన చేశారు.

మంత్రి డాక్టర్ యం. వి. కృష్ణారావుగారు

మద్రాసు, ఏప్రిల్ 11—మద్రాసు ప్రభుత్వం విద్య, హరిజనోద్ధరణ, సమాచారశాఖల మంత్రి శ్రీ యం వి కృష్ణారావు కొంతకాలం వరకు ఎడ్వర్డ్ ఇలియెట్స్‌రోడ్‌లోని "వుడ్ లాండ్స్" హోటల్‌లోనే బసచేస్తారు.

విపణివీథి

నవరసు రేటు

మద్రాసు, ఏప్రిల్ 11—

అమ్మకం ధర	రు.	అ.	పై.
నవరసు చిల్లర	65	12	0
పాలా బంగారం	91	4	0
సూరా బంగారం	90	4	0
వెండి పందతులాలు	160	0	0
వెండి చిల్లరధర	1	10	0

వేరుసెనగ గింజలు

(531 పౌనులు) మిషన్ వంకు	
"న్యూ క్రాప్"	135 0-0
వేరుసెనగనూనె బజారు ధర	
3% ఎస్. ఎస్. ఎ. రెడి 268	278-0-0
ఆముదం 500 "తిరుపత్తూరు"	295- 0-0
కొబ్బరినూనె కొలంబో	25- 0-0
పంచదార (2 అంబర్)	
"హాస్‌పేట"	33-14-10
"సామర్లకోట"	35-10 5
"ఉయ్యూరు"	33-3-3

గుంతకల్లు మార్కెట్

గుంతకల్లు, ఏప్రిల్ 8—

ప్రత్తి (784 పౌనుబేలు)	565- 0-0
ప్రత్తి పిత్తులు బస్తా (130 పౌ)	10-8-0
వేరుశనగ కాయలుమాగు (28 పౌ)	4-8-0
వేరుశనగపప్పు పుట్టి (531 పౌ)	120-0-0

బొంబాయి మార్కెట్

బొంబాయి, ఏప్రిల్ 11—

అమ్మకంపన్ను		రు.	అ.	పై.
పొట్లా బంగారం	—	89	12	0
వెండి 100 తులం	—	158	4	0
నవరసు	—	65	0	0

న్యూయార్కు ప్రత్తి (జులై)

న్యూయార్కు, ఏప్రిల్ 10—

నేటి ఓపెనింగ్	—	40.67
నేటి క్లోజింగ్	—	40 71

1952 ఏప్రిల్ 12, శనివారం
నందననామ సంవత్సర చైత్ర బహుళ విదియ
విదియ ప॥ 2-34 గంటలవరకు
స్వాతి నక్షత్రం ఉ 7-25 గంటలవరకు
వర్జ్యం: ప॥ 12-57 నుంచి 2-33 గంటలవరకు

కోర్సపాడు దాడి కేసు

ఒంగోలు, ఏప్రిల్ 8—గత సంవత్సరం కోర్సపాడు కరణం యింటిపై జరిగిన దోపిడీ కేసులో శ్రీ పి. గోపాలరాజు (స్టేషనరీ సబ్ మెజిస్ట్రేటు)గారు తీర్పు చెబుతూ, ఎనికపాటి రామదాసు, బనాల సుబ్బారాయుడు, టి. వి. సుబ్బారెడ్డిగార్లను కేసు నుంచి తొలగించి మిగతా పదిమంది ముద్దాయిలను, సెషన్స్‌కు కమిట్ చేశారు.

గుంటూరు, ఏప్రిల్ 9—క్షామనివారణకు ఈ వేసవి సెలవులలో విద్యార్థులు దళాలుగా బయలుదేరి వివిధ గ్రామాలలో, రైలుబండ్లలో, బస్సులు నిలిచే చోట విరాళాలు వసూలుచేసి ఐక్యక్షామ నివారణకమిటీల ద్వారా క్షామపీడితులకు అందజేయాలని కోరుతూ ఆంధ్రరాష్ట్ర విద్యార్థి ఫెడరేషన్ అధ్యక్షులు శ్రీ తల్లా ప్రగడ సత్యనారాయణ, కార్యదర్శి శ్రీ యస్. ఆర్. దాసరిగార్లు ఒక ప్రకటనచేశారు

వధువు చిరునవ్వుకు మరికొంత మెరుగు పెట్టుము!

మీ దంతములను పరిశుభ్రముగా, తళతళలాడేటట్లుంచుకొని, మీ భర్త ఆనందంతో చూడగోరు చిరునవ్వు నవ్వుము. లిస్టరిన్ టూత్ పేస్టు దినమునకు రెండుమార్లువాడుము. ఉదయాన నిద్రించుటకు ముందు. ఎంత త్వరగా మీ దంతములు పరిశుభ్రపడునో...... ఎంత ఆహ్లాదకరంగా, మీ నోరు సువాసన వెదజల్లునో గమనించుము.

అసహ్యకరమైన దంత వ్యాధులకు మూలమగు దంతముల మీది పాచిని పసుపు, గీతలు పరిశుభ్రముగా పుంచు. లిస్టరిన్ టూత్‌పేస్టు ప్రఖ్యాతగాంచినది. దంతములలోని స్వాభావిక ప్రకాశము పరిశుభ్రత. ఆకర్షణ వినుమడింపును.

పిల్లపును ఆకర్షణీయంగా వుంచవలెనంటే ఆనందకరముగా నవ్వును నవ్వును వెదజల్లుటకు స్వాభావిక కాంతులు, పరిశుభ్రత, ప్రకాశము వెల్లివిరియుటకు నేటినుండి లిస్టరిన్ టూత్ పేస్టు వాడుట ప్రారంభించుము.

75%

దంతముల మధ్య దంతములను ముందు, వెనుక కొరికే అంచులు

SIAS 1 7

ఆదివారం
THE LARGEST CIRCULATED TELUGU DAILY

Regd. No. M. 4… ANDHRA PR…, MADRAS.
సంపుటి : 14 — సంచిక : 14
10 పేజీలు : …ల రెండణాలు
మద్రాసు: ఆదివారం
13-4-1952

ఆంధ్రప్రభ

ఎడిటర్: నార్ల వెంకటేశ్వర రావు

ఇండో-పాక్ సమాలోచనలు
—ఆర్థిక సమస్యలపై

న్యూఢిల్లీ, ఏప్రిల్ 12—ఇండియా, పాకిస్తాన్‌లమధ్య ఇప్పటికి తెగకుండావున్న ఆర్థిక సమస్యల విషయమై పాకిస్తాన్ ప్రతినిధులతో ఇష్టాగోష్ఠి సమాలోచనలు సాగించేనిమిత్తమై రేపు ఇక్కడినుంచి బయలుదేరి కేంద్ర ఆర్థికశాఖ జాయింట్ కార్యదర్శి శ్రీ ఎమ్. ఏ. రంగనాథాచారి, డిప్యూటీ సెక్రెటరీ శ్రీ హెచ్. ఎస్. నియోగిగారలు కరాచీవెళ్తున్నారు.

రాయలసీమలో ఇండియా సర్వసేనాని పర్యటన

సైనికోద్యోగులు కొనసాగిస్తున్న కృషిని జనరల్ కరియప్ప స్వయంగా పరిశీలిస్తారట

నెల్లూరుజిల్లాలో తిండికీ, నీటికీ ప్రజల కటకట

డెల్టా గ్రామాలలోనే వేలాదిఎకరాల పంట నష్టంకాగా పనులు వెదుక్కుంటూ ప్రజల వలస

("ఆంధ్రప్రభ" ప్రత్యేక ప్రతినిధి పంపినది)

నెల్లూరు, ఏప్రిల్ 11—నెల్లూరు జిల్లా పశ్చిమభాగంలో తూర్పు కనుమలనంటివున్న మెట్ట ప్రాంతంలో రాయలసీమతో తుల్యమైన తీవ్ర క్షామ పరిస్థితి ఏర్పడింది. బాగా వర్షాలు వున్నప్పుడే యిక్కడ ఆహార పరిస్థితి అంతంత మాత్రంగా వుంటుంది. ఇప్పుడు వరసగా ఐదేళ్ళనుంచి వర్షాలు లేకపోవడంతో ఏర్పడిన దుస్థితినుంచి బయటపడడానికి సర్వస్వం ఒడ్డి కృషిచేసినా ప్రయోజనం లేకపోయింది. ఇప్పుడా దురదృష్టవంతులు నిస్సహాయంగా, నిరాధారంగా వున్నారు. తీవ్రమైన వేసవి ఎండలు ప్రారంభించడంతో వారి కష్టాలు వర్ణనాతీతంగా వున్నాయి.

గ్రామాలలో మంచినీటిబావులన్నీ యించుమించు ఎండిపోయినవి. మైళ్ళకొలది దూరం వెళ్ళి గొంతు తడుపుకోడానికి కుండెడు నీరు తెచ్చుకోవలసి వస్తున్నది. మనుష్యులు, పశువులు, తుదకు గడ్డిమొక్కలు కూడా "దాహం దాహం" అని ఆంగలార్చ వలసిన గతిపట్టింది … నాదిలి … వెతుక్కుంటూ … బయలుదేరిన … ట్లు … ట్లుగా …తున్నారు. నెల్లూరుజిల్లా మొత్తంలో 13 వంతులు … సుమారు పదిలక్షల జనులు నివసించే ప్రాంతం వర్షాభావంచే క్షామస్థితి లోనైనట్టు అంచనా వేయబడుతున్నది.

నెల్లూరు తాలూకాలోని డెల్టా గ్రామాలలో పెద్దపెద్ద భూఖండాలు పంటలులేక బంజరుగా వున్నాయంటే ఇక మెట్టతాలూకాల పరిస్థితి ఎంత దారుణంగా వుంటుందో సులభంగా గ్రహించుకోవచ్చు. తమకు తెలిసినంతవరకు ఇట్టి దుస్థితిని మున్నెన్నడు ఎరుగమని గ్రామాలలో బాగా వయసు చెల్లినవారు అంటున్నారు. 1926 లో ఒకసారి పంటలు బాగా నష్టమైనా ఇప్పటి దానితో పోల్చితే అది చాల స్వల్పమేనని ఒక గ్రామాధికారి అన్నాడు.

నెల్లూరుకు 13 మైళ్ళలో ముత్తుకూరు అనే గ్రామము … పెన్నానీరు ప్రవహించే డెల్టా … మొత్తం ఆయకట్టు 1,083 ఎకరాలు … ఏడాది 541 ఎకరాలలో మాత్రం … 198 ఎకరాలుమాత్రం చాలా … కొందరు ఉత్సాహపరులు … గ్రామంలో మెట్టపైరులు పెట్టారు … పొలాలలో జీర్రవేసి … ఎండిపోయిన పైరులు వారి విఫల ప్రయత్నాలకు చిహ్నంగా నిలిచి వున్నాయి. ఈ గ్రామంలో పంట పూర్తిగా నష్టమైపోయిన పొలాలకు రెండవసారి పండిన పొలాలకు మొత్తం రు 4,200 లు శిస్తు రెమిషన్ యిస్తూ ప్రభుత్వం ఉత్తరువు చేసింది.

ఇలిజపాలెం అనే గ్రామంలో మొత్తం 120 ఎకరాలు వరి సాగుచేసినా గింజకూడా చేతికిరాలేదు. మొత్తం గ్రామం ఒక పుట్టి … మాత్రం పండించిందట!

ఈ గ్రామంలో వ్యవసాయ కూలీలుగా వున్న ఏనాదులు, హరిజనులు ఎక్కువ దుస్థితికి లోనైనారు. కొందరు తెలివితేటలుగల ఏనాదులు పొలాలలో కలుగులు త్రవ్వి అందులోగల ఎలుకలను, అవి దాచిపెట్టుకున్న ధాన్యపుగింజలను తెచ్చుకునితిని జీవిస్తున్నారు. మొత్తం నెల్లూరుజిల్లాలో ఏనాదుల జనసంఖ్య 1,50,000 వుందట. పనీ తిండీ లేకుండా ఎలా బతుకుతున్నారని ఒక ఏనాదిని ప్రశ్నించగా, "ఏంచేస్తాం బాబూ. దొరికినప్పుడు తింటున్నాము. లేనప్పుడు … కాస్త ముడుచుకుని ఆకలి బాధను అణుచుకుంటున్నాము" అన్నాడు. "వాళ్ళ … మీరు చూస్తానే వున్నారుగా? అది … లేకపోతే మాకు సంతోషమేమిటి బాబూ?" అని ఒక హరిజన వృద్ధుడు ఆక్రోశించాడు.

ఈ గ్రామాలలో ప్రజలు … దూర గ్రామాలకు వెళతారు. … 15 లేక 20 మైళ్ళ … పనికోసం నడిచి పోతున్నారు. అయినా తమకు పనిదొరకకుండానే సాయంకాలానికి విషణ్ణ వదనాలతో యిండ్లకు చేరుకుంటారు.

ఈపూరు గ్రామంలో వెయ్యి ఎకరాల పైరులు ఎండిపోయినవి. పశువులకుకూడా మేతలేదు. ఈ గ్రామానికి రు 9100 లు శిస్తు రెమిషన్ ఇవ్వబడింది.

నెల్లూరు తాలూకాలోనే పెంటపాడెం, కృష్ణాపట్నం ఆనేపూళ్ళలో చాలా తక్కువ పండింది. ఈ చుట్టుపక్కల పల్లెలనుంచి 3,000 మంది జనాభాగల 30 కుటుంబాలవారు పొట్టచేత పుచ్చుకొని ఇతరప్రాంతాలకు వలస పోయారు.

ఈడా ఈ పరిస్థితులలో జిల్లానుంచి ఆహార ధాన్యాలు బయటకు పోకుండా ప్రభుత్వం జారీచేసిన ఉత్తరువు కొంత ఆశాజనకంగా వుంది. శ్రీ వెన్నెలకంటి రాఘవయ్య గారు ఏర్పాటు చేసిన కాంగ్రెసు సేవాసంఘం వాలంటీర్లకృషి ఫలితంగా దొంగ రవాణాదార్ల ఆట చాలావరకు కట్టింది. గ్రామాలలోకూడా అధికారంలేకుండా రవాణా చేయబడే ధాన్యాన్ని ప్రజలు పట్టుకుని అధికారులకు అప్పగించుతున్నారు ఇందువల్ల … కొంత తగ్గటం … తీరేది కన పడ్డంలేదు. ధరలు తగ్గినా ధాన్యం కొనేశక్తి వారికిలేదు:

వ్యవసాయపు పనులులేక నిరుద్యోగంవల్ల ప్రజలు అనుభవిస్తున్న బాధలు చాలవన్నట్టుగా నెల్లూరు తాలూకాలో మరొక ముఖ్యపరిశ్రమ కూడా మూలపడింది. ఇక్కట మార్కాపురం ఉప్పుకొఠారు క్రింద 500 ఎకరాలలో ఉప్పు పండించేవారు. 6,000 మందికి తిండి కుండా పని దొరికేది. కాని, 1948 లో ఉప్పు పన్ను రద్దుచేసినప్పటినుంచి ఉప్పు నాణెం పరిశీలించడంలో ప్రభుత్వం కఠిన నిబంధనలు అమలు పరచడం మూలంగా చాలామంది కంట్రాక్టర్లు పరిశ్రమలను నిలిపివేశారట. పూర్వం 11 క్షేత్రాలలో ఉప్పు పండిస్తే ఇప్పుడు అయిదు క్షేత్రాలుమాత్రం పనిచేస్తున్నాయి. ఆపైనా 500 మందికి పని చూపుతున్నాయి. పూర్వం ప్రతి క్షేత్రానికి సరుకు పరీక్షలకు ఒక ఇన్‌స్పెక్టరు వుండే యిపుడు అన్నింటికి కలిపి ఇద్దరే ఇన్‌స్పెక్టర్లు వున్నారట. సరుకును పరీక్ష చేయడంలో కూడా న్యాయం జరగడం లేదని అంటున్నారు. వివిధ కంట్రాక్టర్లు తయారు చేయించిన ఉప్పు గుట్టలనుంచి నమూనాలు కలిపి ఎత్తి ఏ ఒక్క గుట్టసరుకు బాగుండకపోయినా మొత్తం సరుకునే త్రోసిపుచ్చటం జరుగుతున్నదట ఈ కారణంగా పరిశ్రమను సాగించాలనే ఉత్సాహం కంట్రాక్టర్లు చూపడంలేదు. ప్రతి సర్కిల్‌కు ఒక సంచార పరిశోధనాగారం ఏర్పాటు చేయాలని వారు ఆందోళన చేస్తున్నారు. అధికారులు ఈ పరిశ్రమపట్ల అవసరమైన శ్రద్ధ తీసుకొనడం లేదని వారు భావించడం న్యాయంగానే కన్పడుతున్నది

చాలా గ్రామాలలో పంటలు పూర్తిగా పోవడంతో వచ్చే సంవత్సరం వ్యవసాయం సాగించడానికి ధాన్యంఎలా దొరుకుతుందనేది రైతులకు సమస్యగా వుంది. పండిన సంవత్సరాలలో వ్యవసాయ ఖర్చులకోసం పదింట మూడువంతుల ధాన్యం ప్రొక్యూర్‌మెంటు నుంచి ప్రభుత్వం మినహాయించేది ఆ మేరకు ప్రొక్యూర్ చేసిన ధాన్యంనుంచి కంట్రోలు ధరకు తమకు ఈ ఏడాది యిప్పించాలని రైతులు కోరుతున్నారు. కాని, ఈ ఏడాది జిల్లాలో మొత్తం లక్షన్నర టన్నుల ధాన్యం తక్కువ పండింది. అందుకు అనుగుణంగా సేకరించవలసిన ధాన్యం మొత్తంకూడా 60,000 టన్నులనుంచి 20,000 టన్నులకు తగ్గించబడింది. ఈ పరిస్థితులలో చౌకదుకాణాలకు, రేషన్ షాపులకు ధాన్యం సప్లయిచేస్తూ రైతులకు కూడా యివ్వడం అసాధ్యమనీ, అందువల్ల పరిస్థితులు మరింత అధ్వాన్నంకాగలవనీ జిల్లాఅధికారులు నాతో అన్నారు. ఆగస్టునెల దర్శిలా ఇతరజిల్లాలనుంచి జరిగే సప్లయిల మీదనే ఆధారపడవలసి రావచ్చుననే భయం కూడా ప్రకటించబడుతున్నది

కొత్తవారైనప్పటికీ, నెల్లూరు పట్టణంలో కొంచెందూరం తిరిగేసరికే ఆ జిల్లాలో గల దుస్సహ పరిస్థితులు బోధపడతాయి. … ఈ పట్టణానికి వస్తు…

(మిగతా 2 వ పేజీలో)

అవసరమైతే పెద్ద పెద్ద పనులనుకూడా తమంతట ప్రారంభించడానికి నిశ్చయం

(మన విలేకరి) మద్రాసు ఏప్రిల్ 12—

భారత సర్వసేనాని జనరల్ కరియప్ప రాయలసీమ క్షామ ప్రాంతాలలో రేపు, ఎల్లుండి పర్యటించి అచ్చట సైనికదళాలు కొనసాగిస్తున్న సహాయ కార్యక్రమాలను పరిశీలిస్తారు.

రాయలసీమ క్షామ ప్రాంతాలలో ప్రజలకు పనులు కల్పించడానికి అవసరమైతే పెద్దపెద్ద పనులనుకూడా కేంద్రప్రభుత్వం స్వయంగా ప్రారంభించ నిశ్చయించి తగిన పథకాలను రూపొందించుతున్నట్టు న్యూఢిల్లీనుంచి "ఆంధ్రప్రభ" ప్రత్యేక విలేకరి వ్రాస్తున్నాడు.

జనరల్ కరియప్ప, ఏప్రిల్ 13, 14 తేదీలలో, రాయలసీమలోని కొన్ని ప్రాంతాలను సందర్శించి అక్కడ బావులను లోతు చేయడంలో మిలిటరీ అధికారులు చేస్తున్న కృషిని స్వయంగా పరిశీలించి తెలుసుకుంటారు.

ఆ తరువాత 14 వ తేదీన మదనపల్లిలో వివిధజిల్లా అధికారులను, మద్రాసు ఫామిన్ కమీషనర్ మిస్టర్ హెక్మాదీని కలుసుకొని బావులను లోతుచేయడంలో, సైనికశాఖ చేయగలిగిన సహాయాన్ని గురించి సంప్రతింపులు జరుపుతారు.

దక్షిణాదిని గల క్షామ ప్రాంతాలలో ఇటీవల పర్యటించిన ఇండియా ప్రభుత్వం ఆహార వ్యవసాయశాఖల కార్యదర్శి శ్రీ విష్ణుసహాయ్ ప్రభుత్వానికి తన నివేదికను సమర్పించినట్టు నేడిచ్చట తెలిసింది.

ఇండియా ఆహారశాఖామంత్రి శ్రీ కె. యం. మున్షీ శ్రీ సహాయ్‌ను క్షామప్రాంతాలలో వర్తించి అచ్చటి సమస్యల పరిష్కార విధానాన్నిగురించి మద్రాసు ప్రభుత్వంతో చర్చించే నిమిత్తం పంపించారు.

త్రాగు నీటికొరత, ప్రజలలో కొనుగోలుశక్తి లేకపోవడ, పశుగ్రాసం కొరత, ఈ మూడు రాయలసీమకు ప్రధాన సమస్యలుగా వున్నవనీ మద్రాసు ప్రభుత్వం స్వయంగా బావులు లోతుచెయ్యించడానికి, ఉమ్మడిగా బండ్లమీద నీరు తెచ్చుకోడానికి సబ్సిడీలు యిస్తున్నదనీ శ్రీ సహాయ్ పేర్కొన్నారు. లోపలిప్రాంతంలో నీటికొరతకల గ్రామాలకు ప్రభుత్వం లారీలమీద నీరు సరఫరా చేస్తున్నది.

బావులు లోతుచేయడానికి, దూరప్రాంతాలనుంచి నీరు రవాణాచేసి పంచడానికి సైనికశాఖ బాధ్యత వహించింది రాయలసీమలో సహాయ కార్యక్రమం సాగించడానికి ఒక మిలిటరీ ఇంజనీరింగ్ దళం వినియోగించబడింది కూడా. తనవద్దగల యితర సాధన సంపత్తిని కూడా రాయలసీమఅవసరాలకు వినియోగించడానికి సైనికశాఖ సిద్ధంగా వుంచబడింది.

రాయలసీమలో మేతలేక అల్లాడుతున్న పశువులకు సమీప ప్రాంతాలనుంచి గడ్డిబేళ్లను సప్లయి చేయించడానికి కూడా ఇండియా ప్రభుత్వం ఏర్పాట్లు చేస్తున్నది.

క్షామనివారణకు ఇండియా ప్రభుత్వం రెండు కోట్ల రూపాయలు మద్రాసుప్రభుత్వానికి అప్పు మంజూరు చేయడమే కాక గంజి సత్రాల నిర్వహణకయ్యే ఖర్చుక్రింద 48 లక్షలకు మించకుండా కేంద్ర ఆహారశాఖ భరిస్తుంది. క్షామప్రాంతాలలో ప్రభుత్వామోదం పొందిన అధికాహారోత్పత్తి ప్రణాళికలకు మరో 50 లక్షల రూపాయలను కేంద్రప్రభుత్వం మంజూరు చేసింది. పంపుసెట్లు కొనడానికిగాను 12 లక్షల రూపాయలఅప్పు మంజూరు చేసింది.

రైల్వే, సహాజనశాఖల శాఖలు సమన్వయంగా కృషిచేయడానికి ఏర్పాట్లు జరిగినవి. "కంప్రెస్సర్"లను ఇతర యంత్ర పరికరాలను క్షామప్రాంతాలకు పంపడానికి కేంద్ర నౌకాయాన పరిశీలనసంస్థ ఏర్పాట్లుచేస్తున్నది.

"నిరుద్యోగులకు పని కల్పించడానికికూడా తగిన పథకాలు యోచింపబడుతున్నవి. శక్తి కలవారికి మామూలు కూలి యివ్వాలనీ శక్తిహీనులు, గర్భిణీస్త్రీలు, బిడ్డలు మున్నగు కొన్నివర్గాల మినహా యితరులకు ఉచితంగా విరాళాలు యిచ్చే విధానాన్ని నిరుత్సాహ పరచాలనీ భావించబడుతున్నది. అవసరమైతే చిన్న చిన్న పనులేకాకుండా భాగా పెద్దపనులు కూడా ప్రారంభించ బడగలవని తెలుస్తున్నది

సకల పరికరాలతో 250 మంది గల ఒక దళాన్ని రక్షణశాఖవారు రాయలసీమకు నీరు సరఫరా చేసేనిమిత్తం పంపుతారు. 30 లారీలతో మంచినీరు సరఫరాచేసి ప్రారంభించవలసినదిగా ఒక పటాలానికి ఇదివరకే రక్షణశాఖ ఆజ్ఞాపించింది.

ప్రజలకు పనికల్పించేనిమిత్తం తాను ప్రారంభించే పనులకు ముందు పెట్టుబడిని కేంద్రప్రభుత్వమే పెట్టి ఆ తర్వాత అందులో కొంతభాగం భరించవలసిందిగా మద్రాసు ప్రభుత్వాన్ని కోరుతుందని తెలుస్తున్నది.

క్షామప్రాంతాలలో ప్రజలకు సహాయంచేసే నిమిత్తం ఇంకా ఎక్కువగా సైనికదళాలను పంపడానికి వీలుగా పరిస్థితుల పరిశీలన నిమిత్తం కొందరు సైనికాధికారులను కూడా మిలిటరీ చీఫ్ ఇంజనీరు పంపిస్తున్నారు

జర్మనీనుంచే యుద్ధ ప్రమాదం

అగ్రరాజ్య చతుష్టయం చర్చలకు రష్యా సూచన

లండన్, ఏప్రిల్ 11—యూరోప్‌కు యుద్ధ ప్రమాదాన్ని సంఘటించే జర్మనీ విషయమై చర్చకు పాశ్చాత్యరాజ్యాలు రష్యా వెంటనే చర్చలు జరపడం అవసరమని సోవియట్ యూనియన్ బుధవారంనాడు మాస్కోలోని పాశ్చాత్యరాజ్యాల రాయబారులకు అందజేసిన సందేశంలో పేర్కొన్నది.

మొత్తం జర్మనీలో నిర్నిబంధంగా ఎన్నికలు జరిపించడం విషయమై నాలుగు అగ్రరాజ్యాలు చర్చించాలని సమైక్య జర్మనీ తన రక్షణకు భూ తల నౌకా విమాన దళాలను నిర్మించుకొనే అవకాశమివ్వాలనీ ఈ సందర్భంలో జపాన్‌పట్ల అనుసరించిన వైఖరినే జర్మనీ విషయంలోకూడా అనుసరించాలని రష్యా తన సందేశంలో పేర్కొన్నది.

• • •

జెనీవా ఏప్రిల్ 11—మొత్తం జర్మనీలో ఎన్నికలు జరపదగు పరిస్థితి కలదో లేదో పరిశీలించడానికి నియమించబడిన మిత్రరాజ్య సమితి కమిషన్ జర్మనీలోని సోవియట్ కంట్రోల్ కమిషన్ అధికారి జనరల్ చుయకోవ్‌కు ఒక లేఖవ్రాస్తూ జర్మనీ ఎన్నికల విషయమై తామువ్రాసిన నాలుగు లేఖలకు ఏప్రిల్ 2… తేదీలోగా జవాబు రానిపక్షంలో తమకార్యం యిక అసంభవమనే నిర్ణయానికి రావలసివుంటుందని తెలియజేసింది.

…బెర్లిన్, తూర్పుజర్మనీల అధికారులకుమధ్య ఒక సమావేశం ఏర్పాటుచెయ్యవలసిందని కోరుతూ సమితికమిషన్ సభ్యులు జనరల్ చుయకోవ్‌కు నేడు మరొకలేఖ పంపారు.

సెలవు

ఏప్రిల్ 13 వ తేదీ ఆదివారం సౌర సంవత్సరాది కారణంగా "ఆంధ్రపత్రి" కార్యాలయానికి సెలవు ఏప్రిల్ 14 వ తేదీగల పత్రిక వెలువడదు. పునర్దర్శనం ఏప్రిల్ 15 వ తేదీ మంగళవారం.

—మేనేజర్.

ఐసెన్‌హోవర్

పారిస్, ఏప్రిల్ 12—అమెరికాలోని రాజకీయ సంఘటనల పరిణామాలవల్లనే తాను అట్లాంటిక్ సర్వ సైన్యాధ్యక్ష పదవి నుంచి విరమించుకొనడానికి కారణమని ఐసెన్‌హోవర్ సేనాని నేడు యిక్కడ పత్రికా ప్రతినిధులతో అన్నారు.

కెయిరో చర్చలలో ఈడెన్ జోక్యం

రాయబారి అమర్‌పాషా ప్రయాణాంతర్యం?

లండన్, ఏప్రిల్ 11—బ్రిటన్‌లోని ఈజిప్షియన్ రాయబారి అబ్దుల్ అమర్‌పాషా నేడు విమానంలో లండన్‌కు బయలుదేరి వెడుతున్నారు.

ఆంగ్లో-ఈజిప్షియన్ వివాదంపై ప్రధాన సమాలోచనలకు కెయిరోలో యిప్పుడు జరుగుతున్న సంభాషణలే ప్రాతిపదిక కావచ్చునని యిక్కడి రాజకీయ వర్గాలవారు భావిస్తున్నారు.

ప్రధాన సంభాషణలపై ఏదో ఒక విధంగా ప్రాతిపదిక కుదరగలదనుకొంటున్న సమయంలో అమర్‌పాషాను పంపడానికి కారణం కెయిరో చర్చలలో అతి ముఖ్యులైనవారి జోక్యం అవసరమని బ్రిటిష్ విదేశాంగ మంత్రి మిస్టర్ ఈడెన్‌కు విజ్ఞాపన చెయ్యడం కోసమే అయివుండాలని పరిశీలకులు అన్నారు.

ఈజిప్టు దేశీయమంత్రికి ప్రత్యేకాధికారం

కెయిరో, ఏప్రిల్ 10—ప్రజాశాంతి రక్షణకు ఎవరినైనా అరెస్టుచేసి నిర్బంధంలో అట్టే పెట్టగల అధికారం ఈజిప్షియన్ దేశీయ మంత్రి మౌర్తాడ్ ఎల్ మకరామ్ బేకు యిస్తూ నేడు ఒక సైనికవుత్తరువు చెయ్యబడ్డది.

చైనాను 'దూరం' చేసుకునే విధానం ప్రమాదకరం

—బ్రిటిష్ లేబర్‌పార్టీ హెచ్చరిక

లండన్ ఏప్రిల్ 9 - ఆసియా రాజ్యాల తోడ్పాటును కోల్పోవడానికి, లేదా చైనీస్ ప్రజల అనుమానాలను వృద్ధిచేసే చర్యలు చేటని, బ్రిటన్‌తో సహా పాశ్చాత్య రాజ్యాలేవీ తీసుకోరాదని, బ్రిటిష్ లేబర్‌పార్టీ తన విదేశాంగ విధానాన్ని వివరిస్తూ నేడు ప్రకటించిన కరపత్రంలో హెచ్చరించింది.

పాశ్చాత్య రాజ్యాలు దూరప్రాచ్యంలో అవలంబించిన విధానాలు కారణంగానే చైనా, రష్యాలు ఏకమయ్యాయని, మున్ముందు చైనా మార్షల్ టిటోవలె రష్యాతో సర్వసంబంధాలను తెగతెంపులు చేసుకోవచ్చు ననికూడా ఆ కరపత్రంలో సూచించబడింది.

ఆసియాలో ప్రారంభమైన విప్లవాగ్ని ఇప్పుడు ఆఫ్రికాలోసైతం అలుముకుంటున దని, చూస్తుండగానే, అచిరకాలంలోనే అది మహాగ్ని జ్వాలగా ప్రజ్వలించవచ్చుననికూడా అందులో పేర్కొనబడింది.

జర్మనీ ఆయుధ పునర్ధారణ చేసినతరువాత జర్మన్ జాతీయ సమైక్యంకోసం జరిగే అంతర్యుద్ధంలో పాశ్చాత్యరాజ్యాలు కూడా పాల్గొనేటట్లు చేయడానికి జర్మనీ ప్రయత్నించవచ్చు ననికూడా సూచించబడింది.

పార్టీ కార్యదర్శి మిస్టర్ మోర్గాన్ ఫిలిప్ ఈ కరపత్రానికి ఉపోద్ఘాతం వ్రాస్తూ ఈ సందర్భంలో వెలువడే కరపత్రాలేవీ పార్టీ విధానాను వివరించేవి కావని, వీటిల్లో ప్రకటించబడే భావాలకు పార్టీ కార్యవర్గం ఏ విధంగాను బాధ్యత వహించదని స్పష్టం చేశారు.

ఈ కరపత్రంలో ముఖ్యాంశాలివి:

అగ్రరాజ్య సంబంధాలు

కొరియా యుద్ధ నిర్వహణలో అత్యధిక భారాన్ని అమెరికాయే మోస్తున్నందున, ఈ విషయమై విదేశాల సలహాలపట్ల అమెరికా విశేషమైన సహనం చూపలేకున్నదని, ఇందువల్ల మున్ముందు బ్రిటన్‌కొన్ని ప్రత్యేక సమస్యలు ఎదుర్కోనవలసి వస్తుంది

ఆంగ్లో-అమెరికన్ విభేదాలు కామన్‌వెల్త్ శ్రేయస్సులకు పూర్తిగా విరుద్ధమైనవి బ్రిటన్ రక్షణపరస్పర రక్షణ సహాయ కార్యక్రమం మున్ముందు అమెరికన్ సహకారంపై హెచ్చుగా ఆధారపడి వుండగలవు.

కొరియాయుద్ధం ప్రారంభమైన నాటినుంచి అమెరికా ఆసియాలో బ్రిటన్ సలహాలకు వ్యతిరేకంగా వ్యవహరించడం ప్రారంభించింది.

మధ్యప్రాచ్యం: దక్షిణ ఆసియా రక్షణకు అమెరికా హెచ్చు బాధ్యతను స్వీకరించిన ఎడల ప్రపంచానికే చాలా మేలు చేకూరగలదు.

రష్యా: ప్రాశ్చాత్యరాజ్యాలు రష్యా, దాని అనుయాయి రాజ్యాలకన్న హెచ్చు ఆయుధ బలాన్ని సమకూర్చుకోగలిగిననాడు రష్యాతో ఎన్నడూ యుద్ధం సంభవించదు. మార్షల్ స్టాలిన్ పదవీవిరమణ తరువాత రష్యన్ విధానాలలో మార్పులు రావచ్చు

మధ్యప్రాచ్యం మధ్యప్రాచ్య దేశాల జాతీయ ఆశయాలను సంతృప్తి పరచడానికి ప్రయత్నించాలి.

మధ్యప్రాచ్య రక్షణ ప్రణాళికలో వాటికి సమాన హోదా నివ్వాలి. అక్కడి ప్రజల జీవన వ్యయ ప్రమాణాన్ని పెంపొందించడానికి కృషి జరగాలి.

ప్రెసిడెంట్ ఎన్నికకు మరిద్దరి పోటీ

న్యూఢిల్లీ ఏప్రిల్ 12—యూనియన్ ప్రెసిడెంట్ గిరి ఎన్నిక పోటీకి మరిద్దరు నేడు నామినేషనులు దాఖలు చేశారు. వారిలో ఒకరు శ్రీ కృష్ణకుమార్ చటర్జీ: ఈయన పేరును శ్రీ కుమార బెనర్జీ ప్రతిపాదించగా శ్రీ సుబోధ బెనర్జీ బలపరిచారు. వీరిద్దరు పశ్చిమబెంగాల్ అసెంబ్లీ సభ్యులుగా ఎన్నికైనారు శ్రీ లక్ష్మణ గణేశ్ థత్తేకూడా నామినేషను దాఖలుచేశారు.

ప్రభుత్వశాఖల కార్యక్రమం

మద్రాసు మంత్రులచే పరిశీలన

మద్రాసు, ఏప్రిల్ 12— మద్రాసు మంత్రులు నేడు సెక్రెటేరియట్‌లో తమ తమ శాఖల కార్యక్రమాన్ని, తమ కప్పగింపబడిన శాఖల లోతుపాతులను తెలుసుకుంటున్నారు.

ప్రతి మంత్రి తనశాఖ కార్యదర్శితోను, అందులోని వివిధ అంతశ్శాఖల అధిపతులతోను సంప్రతిస్తూ ప్రతి విషయాన్ని గురించి వివరాలు సేకరిస్తున్నారు. ముఖ్యంగా తమకు పూర్వం ఆ శాఖను నిర్వహించినవారు అవలంబించిన విధానాలను, కార్యక్రమాలను క్షుణ్ణంగా తెలుసుకుంటున్నారు.

కొందరుమంత్రులు తమఆధీనంలో వున్న శాఖల కార్యాలయాలకు వెళ్ళి అక్కడ పని ఎలా జరిగేదీ పరిశీలించారు.

నేడు కొంతమంది మంత్రులను పత్రికా విలేకరులు సందర్శించగా, ప్రస్తుత మంత్రివర్గానికి పత్రికల సహకారం అత్యవసరమని వివరించారు. వార్తలను పత్రికలకు అందజేయడంలో తాము పూర్తిగా సహకరించగలమని వాగ్దానం చేశారు

మంత్రులందరూ తమ శక్తికొలదీ రాష్ట్రానికి సేవజేయవలెననేదే ప్రత్యేకించి చెప్తున్నారు.

నేటితో సెక్రెటేరియట్‌లో మంత్రులందరికీ విడివిడిగా గదులు ఏర్పాటు చేయడం పూర్తి అయింది. అయితే, మంత్రులందరికీ బసలు కుదర్చడం ఇంకా చిక్కు సమస్యగానే వున్నదట. అద్దె ఇండ్లను కేటాయించడంలో ముందు మంత్రులకు వాటినివ్వవలసిందిగా ఎకామిడేషన్ కంట్రోలర్‌కు ప్రభుత్వం ప్రధాన కార్యదర్శి ఉత్తరువు పంపారు.

మొన్నటివరకు శ్రీ కుమారస్వామిరాజా గారు బసచేసిన అడయారులోని "బ్రాడీస్ కాజిల్"లో రాజాజీ మకాం పెట్టుతారో లేక మంత్రి శ్రీ సీతారామరెడ్డిగారు లోగడవున్న ఇల్లు కావలెనంటారో లేక ఇవన్నీ కాదని త్యాగరాయనగర్‌లోని తన సొంత ఇంట్లోనే వుంటారో ఇంకా తెలియలేదు.

మొన్నటివరకు శ్రీ బెజవాడ గోపాలరెడ్డి గారు వున్న ఇంటిని మంత్రి శ్రీ మాణిక్యవేలు నాయకర్‌కు, భక్తవత్సలంగారు వున్న ఇంటిని మంత్రి శ్రీ ఎన్. రంగారెడ్డిగారికి రోషి విక్టోరియా వున్న ఇంటిని శ్రీ కుట్టికృష్ణనాయర్‌కు (అడయార్ లోనివి) గవర్నమెంట్ హౌస్‌లో మొన్నటిదాకా మంత్రి మాధవమీనన్‌వున్న ఇంటిని శ్రీ సి సుబ్రహ్మణ్యంగారికి కేటాయించారు. సెక్రటేరియట్‌లోని ముఖ్య భవనంలోని మొదటి అంతస్థులో ముఖ్యమంత్రి మరొక పదిమంది మంత్రులకు గదులు కేటాయించబడినవి. మిగతా నలుగురికి కొత్త భవనంలో గదులు ఇవ్వబడినవి.

కొత్తభవనంలోగదులు ఇవ్వబడిన నలుగురు డాక్టర్ యు. కృష్ణారావు, డాక్టర్ యం. వి. కృష్ణారావు, రామనాథ్ రాజా, పి. సి. ఏకవిస్వామి గౌండర్ గారలు. డాక్టర్ యు కృష్ణారావుగారు లోగడ శ్రీ పెరుమాళ్‌స్వామిరెడ్డియార్‌గారు వాడుకున్న గదిలో వున్నారు. వెనక చంద్రమౌళిగారు వాడుకున్న గది శ్రీ పి. సి. ఏకవిస్వామి గౌండర్‌కు ఇవ్వబడింది.

కొత్త భవనంలోని రెండవ అంతస్థులో ఒక గది రామనాథ్ రాజాకు ఇవ్వబడింది. వెనుక శ్రీ ఎ. బి. షెట్టిగారు వాడుకున్న గది డాక్టర్ యం. వి కృష్ణరావుగారికి ఇవ్వబడింది

మంత్రులు శ్రీ యన్. శంకరరెడ్డి, పి. కుట్టికృష్ణన్‌నాయర్, డాక్టర్ నాగప్ప గౌడ్‌గారలు ప్రధాన భవనంలోని మొదటి అంతస్థులోగల గదులలో వున్నారు. సముద్రానికి ఎదురుగావున్న భవనంలో మంత్రులు ఎ. బి. షెట్టి, పట్టాభిరామారావు, మాణిక్యవేలు నాయకర్, డి సంజీవయ్యగారలు వున్నారు. దక్షిణపైపునున్న గదులు శ్రీ యన్. రంగారెడ్డి, సి. సుబ్రహ్మణ్యం, కె. వెంకటస్వామి నాయుడు గారలకు ఇవ్వబడినవి. వెనుక శ్రీ కుమారస్వామిరాజాగారు వాడుకుంటూవచ్చిన గదియే రాజాజీకి ఇవ్వబడింది.

కొత్త అసెంబ్లీ సమావేశం

మే మాసారంభంలో

మద్రాసు, ఏప్రిల్ 12—మద్రాసు లెజిస్లేటివ్ అసెంబ్లీ తొలి సమావేశం మే మాసారంభంలో జరగగలదని తెలుస్తున్నది.

అసెంబ్లీ సభ్యులు 375 మందీ మొదటి రోజున ప్రమాణస్వీకారం చేయవలసివున్నది. ఇందుకు రోజు రోజున్నర పట్టవచ్చు తర్వాత స్పీకర్ ఎన్నిక జరగవలసివుంది.

స్పీకర్ ఎన్నిక జరపడంకోసం ఆనాటి సభకు ఒక చైర్మన్‌ను గవర్నర్ నామినేట్ చేస్తారని తెలుస్తున్నది

సభ్యులు మే రెండున ప్రెసిడెంట్ ఎన్నికలో పాల్గొనవలసివున్న విషయం పాఠకులకు విదితమే.

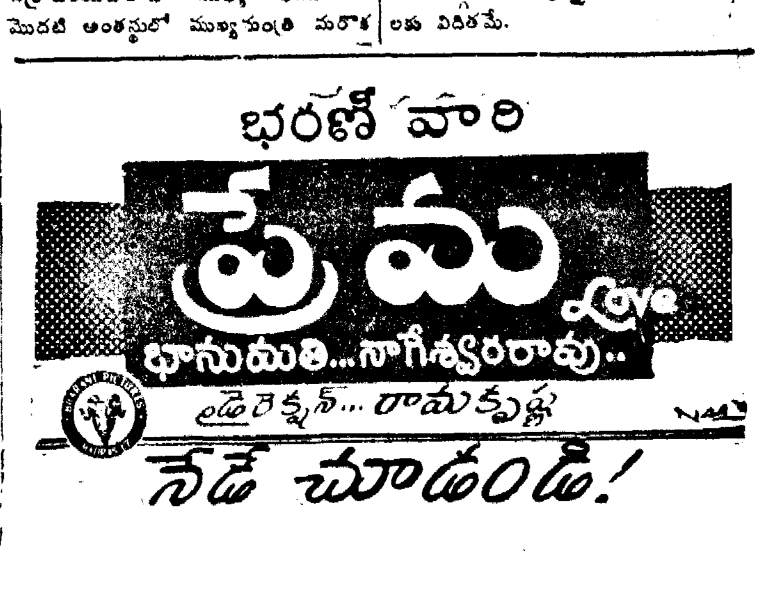

సిటీ టెక్నికల్ కాలేజి-విజయవాడ-2.
ఏ. యమ్. ఐ. ఇ కోర్సు (3 సం.) ఓవర్సీర్ డ్రాఫ్ట్స్‌మన్ కోర్సు (10 మాసములు). జూన్ 17 నుండి ప్రారంభమయి ప్రతిదినము ఉదయము 10-30 నుండి 1-30 వరకు, సా॥ 2-30 నుండి 5 గం. వరకు ప్రాక్టికల్స్‌తో పని చేయును. ఏ. యమ్. ఐ. ఇ. కోర్సు ఎస్. ఎస్. ఎల్. సి. మెట్రిక్యులేషన్. ఇంటర్ ఫస్టు గ్రూపులో లెక్కలు, ఫిజిక్సు ప్యాసైనవారుగాని చదువ నర్హులు. ఓవర్‌సీర్సు, డ్రాఫ్ట్స్‌మన్ కోర్సుకు ఎస్. ఎస్. ఎల్. సి. గాని మెట్రిక్యులేషన్‌గాని చదివి (తప్పినను) చదువ నర్హులు; ఏ. యమ్. ఐ. ఇ. ప్యాసైనవారు గవర్నమెంటులోగాని, యితర చోట్లగాని బి. ఇ. బి. ఎస్. సి. (ఇంజనీరింగ్) ప్యాసైనవారితో ఉద్యోగమునకు సమానార్హులు. ఓవర్సీర్ డ్రాఫ్ట్స్‌మన్ కోర్సు చదివి, గవర్నమెంటు పరీక్ష ప్యాసైన గవర్నమెంటులోగాని, యితరచోట్లగాని నెలకు రు. 100 మొదలు 230 సంపాదించగలరు. ప్రాస్పెక్టస్ అడ్మిషన్ ఫారములను ఏ. యమ్. ఐ. ఇ. కి రు. 2-0-0. ఓవర్సీర్ డ్రాఫ్ట్స్‌మన్ కోర్సుకు రు. 1-0-0 యమ్. ఒ. ద్వారా వెంటనే పంపుడు. ప్రిన్సిపాల్.

"24 గేజి నల్ల డోరియా రేకులు కంట్రోలురేటుకు పర్మిట్లు లేకుండా అమ్మబడును."
పారేపలి తుకారాం,
రిజిష్టర్డు స్టాకు హోల్డరు నెం ఎం.ఎ.డి. 40 రు విజయవాడ—1.

ప్రకటన
ఆంధ్రభాషలో వివిధ విషయములను గూర్చిన ఉత్తమ రచనలను ప్రోత్సహించుటకు - ఒక్కొక్క విషయమునకు వెయ్యేసి రూపాయల బహుమానమునిచ్చుటకు ఆంధ్ర విశ్వకళాపరిషత్తువారు నిర్ణయించిరి. అట్టి గ్రంథములు ఆగస్టు 31 వ తేదీలోగా విశ్వకళా పరిషత్తువారికి చేర్పవచ్చును 1952 వ సంవత్సరపు పోటీకిగాను నిర్ణయించిన విషయములను, వానిగూర్చిన నిబంధనలను రిజిస్ట్రారు గారికి వ్రాసి తెలిసికొనవచ్చును.

కావలెను
ఒక తెనుగు సాంఘిక చిత్రములో నటించుటకు నటీనటులు కావలెను వివరములకు రెండు అణాల స్టాంపుతో నేడే వ్రాయుడు.
వీనస్ పిక్చర్సు: 23/12 విజయవాడ—2.

యంత్ర వ్యవసాయంలో
"ఫెర్గుసన్ విధానం"
అభ్యుదయ కరమైనది!
అధునాతన విప్లవ సిద్ధాంతాల పైన భారీగా సృష్టింపబడుచున్న
ఫెర్గుసన్ ట్రాక్టర్లు
పరికరాలు - ట్రెయిలర్లు
మీ గ్రామంలో ప్రదర్శించుటకు ఏర్పాటు చేయగలము.
వివరాలకు వ్రాయండి:
స్పార్కింగ్ [illegible]
[illegible] విజయవాడ-2

[illegible] అప్పటి వరుసుడు ప్రచారకుల ప్రశంసలందిన
"సాహిత్యరత్న" కంచర్ల వెంకటకృష్ణయ్యగారి
హిందీ గైడ్స్
తప్పక చదవండి.
మధ్యమ గైడ్ రు. 2/8/- రాష్ట్రభాష (ప్రాచీన పద్యములతో విడిగా 6 అణాలు
రాష్ట్రభాష గైడ్ (ప్రాచీన పద్యముల నోట్సుతో సహా) రు. 3/4/-
పోస్టేజి ప్రత్యేకము ఎక్కువ కాపీలు తెప్పించుకొను వారికి కమీషను యివ్వబడును.
ఆంధ్ర హిందీ విద్యాపీఠము,
బకింగ్‌హామ్‌పేట పోస్టు - విజయవాడ-2

పెట్టరు ఇంజన్లు,
కిర్లోస్కరు పంపులు
పవర్ చెరుకు గానుగలు
★
స్పేరు పార్టులకు
సర్విసింగులకు
—మాకు వ్రాయండి—
వినపాముల
సీతారామయ్య & కంపెని
పోస్టు బాక్సు - 77, పార్కురోడ్డు,
—విజయవాడ—

భారత చలనచిత్ర ప్రదర్శనోత్సవం

బొంబాయి, ఏప్రిల్ 11--వచ్చే నవంబర్‌లో భారత చలనచిత్ర ప్రదర్శనోత్సవం జరుగుతుంది. ఉత్సవ సన్నాహాల సంఘం వారు ఉత్సవ తేదీలను నిర్ణయించడంకోసం ఏప్రిల్ 30 న శ్రీ ఎస్ కె పాటిల్ అధ్యక్షతన ఢిల్లీలో సమావేశం కానున్నారు.

ఈ సంఘంవారు ఏప్రిల్ 29, 30 మే ఒకటవ తేదీలలో భారత చలనచిత్ర పితామహుడు దాదాసాహెబ్ ఫాల్కే-జయంతి జరుపుతారు.

"భావ ప్రకటన స్వాతంత్ర్యం మన జన్మహక్కు: రాజ్యాంగం దాన్ని పూర్తిగా భద్రపరచగలవరకు విశ్రమించము."

ఆంధ్రప్రభ
ఎడిటర్: నార్ల వెంకటేశ్వర రావు
1952 ఏప్రిల్ 13, ఆదివారం

అంతులేని దాహం

ఇతరులకు మేలు జరిగినా, కీడే మూడినా, రెండింటినీ సమానంగా స్వప్రయోజన సాధనకు వినియోగించుకోగల ఘనులు కొంద రుంటారు. ఇట్టివారే మన పారిశ్రామికవేత్తలు.

ఇది నిష్కారణ విమర్శ కాదనడానికి తార్కాణంగా ప్రస్తుతం మన వస్త్ర పారిశ్రామికుల చర్యలనే చూపవచ్చు.

విడుదల తక్కువైనందున తమ మిల్లులలో సరుకు పేరుకుపోతున్నదని, ఇందువల్ల తాము నష్టానికి గురికావలసివస్తున్నదని ఇటీవల వీరు ఆందోళన ప్రారంభించారు.

పోయిన యుద్ధకాలంలోను, ఆ తర్వాతకూడా తమ పెట్టుబడులను మించిన లాభాలను వీరు మూటకట్టుకున్నందున ఇప్పుడు కొంత నష్టం వచ్చినా అది దుర్భరం కాబోదు. అయితే, గతంలో లాభాలు గడించిన కారణంచేత వర్తమానంలో నష్టాన్ని భరించడానికి సమ్మతించడం మానవ స్వభావ విరుద్ధమని పోనీ అంగీకరిద్దాము. కాని, ఇప్పుడు సరుకు పేరుకుపోతుంటే,-దానికి బాధ్యత వహించవలసింది తామే కాదా?

మన దేశంలోని బట్టల మిల్లులకు సాలుకు 430 కోట్ల గజాల వస్త్రాలను ఉత్పత్తిచేయగలశక్తి కలదు. అయినా, 1951 లో జరిగిన ఉత్పత్తి ఇందుకు 22 కోట్ల గజాలు తక్కువే. జరగగల ఉత్పత్తికంటె జరుగుతున్నట్టిది ఇంత తక్కువైనప్పుడు సరుకు పేరుకు పోవలసిన అగత్య మేమిటి?

పైగా, వొంటినిండా గుడ్డలేని వారేమి, అసలు గోచిపా[illegible] [illegible] తిరుగుతున్నవా రేమి దేశంలో కోటానుకోట్లు వుండగా, మిల్లులలో సరుకు నిల్వ తేలడం ఏదో వైపరీత్యంవల్లనే కాదా?

అందరికీ తెలిసిందే కాబట్టి, దీన్ని "ఏదో వైపరీత్యం" అనవలసిన పని లేదు. పేదసాదలకే కాక, చివరికి మధ్యమతరగతిలో కింది వర్గాలకు సయితం మోయరానిభారం కాగలమేరకు వస్త్రాల ధర పెరిగిపోవడమే ఈ వైపరీత్యం.

ఇంతగా పెరిగిపోయిన ధరలలో కొంత తగ్గుదల సంభవమని తోచేసరికి తప్పనిసరి ఖర్చు కాబట్టి. అప్పో, సప్పోచేసి, కనీసపక్షంగా కావలసిన ఏ రెండు పంచెలనో, ఏ రెండు చీరలనో ఖరీదుచేస్తూ వచ్చినవారు కూడా ఇప్పుడు ఆగిచూద్దామని అనుకొంటున్నారు. ఇందువల్లనే మిల్లులలో కొంత సరుకు నిల్వ తేలి వుండవచ్చు.

కాని, ఈ నిల్వకూడా ఏమంత హెచ్చు కాదు. మామూలుగా వ్యాపారం సాగుతున్న రోజులలోనైనా మిల్లులలో రెండు నెలల ఉత్పత్తి నిల్వ వుండడం కద్దు. ఇప్పటి నిల్వలు ఈ హద్దును మించిపోయింది బహుకొద్దిగానే.

ఇంతమాత్రానికే "కొంప కూలిపోతున్నది" అని వస్త్ర పారిశ్రామిక ప్రముఖులు అల్లరి ప్రారంభించారు. ప్రభుత్వం వీరిని సంతృప్తిపరచడానికి ఎగుమతి నిబంధనలను, ఇతరమైన కంట్రోల్సును కొంతవరకు సడలించింది. అయినా, అల్లరిమాత్రం మామూలుగానే సాగుతున్నది.

ఇప్పుడు జరుగుతున్న అల్లరి దేశంలో వస్త్రాలపై కంట్రోల్‌ను సడలించడం చాలదు కాబట్టి. దాన్ని పూర్తిగా యెత్తివేయాలని; విదేశాలకు కనీసం సన్నని. అతి సన్నని బట్టలను నిర్నిబంధంగా ఎగుమతి కానివ్వాలని. ముఖ్యంగా ఈ రెండవ విషయమై ఇప్పుడు ఎక్కువ పట్టుదల చూపబడుతున్నది.

సన్నబట్టల తయ్యారీకి కావలసిన విదేశపు ప్రత్తి ఇప్పుడు కొల్లలుగా లభిస్తున్నది. అందువల్ల సన్నని బట్టనే నేసి, దాన్ని ధారాళంగా ఎగుమతి చేస్తే, హెచ్చు లాభాలు తియ్యవచ్చు నరిగదా, మరి రెండు ప్రయోజనాలను కూడా సాధించవచ్చు. ఒకటి,-దేశంలో గుడ్డ కొరతను కల్పించి, తగ్గుముఖం చూపిన ధరలను మళ్ళీ పెంచడం; రెండు,—ముతక రకాల గుడ్డ నేతకు మాత్రమే పనికివస్తున్న మనదేశపు ప్రత్తి ధరను పడగొట్టి, రైతుల నెత్తిపై చెయ్యి పెట్టడం.

కేవలం తీర్మానాలను చేస్తే. రాయబారాలు నడిపితే తమ కోర్కెలు సులభంగా నెరవేరవని తెలుసు కాబట్టి, వేరు విధాల ప్రభుత్వాన్ని వొత్తిడి పెట్టడానికి మిల్లు యజమానులు ప్రయత్నిస్తున్నారు. కొన్ని మిల్లులలో ఉత్పత్తిని నూటికి 40 వంతులవరకు కూడా తగ్గించడం, మరి కొన్నింటిలో మూడవ షిఫ్టు పనిని ఆపివేస్తామనడం మొదలైన వాటి కన్నిటికి ప్రస్తుతం మిల్లు యజమానులు సిద్ధపడుతున్నారు.

ఇప్పటి బెదిరింపుల ప్రకారం ఉత్పత్తిని తగ్గించడమే సంభవిస్తే, వేలకొలదిగా కార్మికులు నిరుద్యోగులౌతారు. ఇతర అనర్థకాలు అనేకం తప్పవు.

ఈ పర్యవసానా లన్నింటిని దృష్టిలో పెట్టుకుని, ప్రస్తుత దేశ పరిస్థితులలో గుడ్డపై కంట్రోల్‌ను పూర్తిగా యెత్తివేయడానికి వీలు లేదని, మిల్లులలో మూడవషిఫ్టును కట్టివేయడానికి వీలు లేదని టెక్స్‌టయిల్స్ కంట్రోల్ కమిటీ బొంబాయిలో [illegible] ప్రభుత్వానికి సిఫారసు చెయడం ముదావహం.

ప్రజాసామాన్యం క్షేమాన్ని కోరి, మిల్లు యజమానులపట్ల తగినంత కరుకుగా ప్రభుత్వం ఇకనైనా వ్యవహరించగలదనే మేము ఆశిస్తున్నాము.

ఆర్థిక, వ్యవసాయ రంగాలలో ఇండియా పురోగతి

మిసెస్ రూజ్వెల్ట్ ప్రశంస

వాషింగ్టన్, ఏప్రిల్ 10 —ఆర్థిక, వ్యవసాయ రంగాలలో ఇండియా శరవేగంతో పురోగమిస్తున్నదని, మిసెస్ ఎలియనార్ రూజ్వెల్ట్ నేడు ప్రెసిడెంట్ ట్రూమన్‌తో అరగంటసేపు తన ప్రపంచ పర్యటనానుభవాలను గురించి చర్చించిన తరువాత, పత్రికా విలేకరుల గోష్ఠిలో ప్రకటించింది.

ఇజ్రాయెల్, సిరియా, లెబనాన్, ఇండియా పాకిస్తాన్, ఇండొనీసియా తదితర దేశాలలో తన పర్యటనానుభవాలను మిసెస్ రూజ్వెల్ట్ ప్రెసిడెంట్ ట్రూమన్‌కు తెలియపరచింది.

ఇండియాలోని ఉత్తర ప్రదేశ్‌లో ఎటావా ప్రాజెక్టును ఉదాహరించి ఇందువల్ల పదిలక్షల మంది ప్రజలకు మేలు కలుగగలదని ఆమె అన్నది.

పాకిస్తాన్ కూడా బాగానే నెట్టుకు వస్తున్నదని. అయితే సుశిక్షితులైన సివిలియన్ ఉద్యోగులు పాకిస్తాన్‌కు కొరతగా వున్నారని కూడా ఆమె అన్నది.

బొలీవియాలో పోరాటం

వాషింగ్టన్, ఏప్రిల్ 11—నేడు బొలీవియా రాజధానీ నగరవీధులలో సైన్యదళాలతో జరిగిన సంఘర్షణలో తిరుగుబాటు దారులు లాపాజ్‌లోని ఆయుధాగారం నుంచి స్వాధీనపరచుకోబడిన మరతుపాకులు, ఫిరంగులు, తదితర ఆయుధాలు ఉపయోగించారు.

బుధవారంనాడు నేషనల్ రివల్యూషనరీ ఉద్యమానికి చెందిన విప్లవకారులు గత బుధవారంనాడు తిరుగుబాటు చేసినప్పటినుంచి లాపాజ్ నగర వీధులలో జరుగుతున్న పోరాటంలో నగరంపై ప్రభుత్వం తన అధికారాన్ని నిలుపుకోగలిగినట్లు కనబడుతున్నది. కీలక స్థావరాలు అనేకసార్లు చేతులు మారాయి ఆక్కడ పోరు యింకా చల్లారినట్లు కనబడదు.

అనాదిజాతుల సంక్షేమం

చెంచు, కోయ, లంబాడి మున్నగువర్గాల సర్వతోముఖాభివృద్ధికి నిజాం ప్రభుత్వం పూనిక

హైదరాబాద్, ఏప్రిల్ 11—

కోయలు, చెంచులు, లంబాడీలు, గోండులు మున్నగు ఏడు లక్షల అనాది జాతులవారి పునరుద్ధరణ నిమిత్తం హైదరాబాద్ ప్రభుత్వం 'అనాదిజాతి సంక్షేమ ప్రణాళికను' సిద్ధపరచిందని, ఈ ప్రణాళికకు భారత ప్రభుత్వం రెండు లకల రూపాయలు మంజూరు చేసిందని సంస్థాన ప్రభుత్వం ప్రచురణశాఖ నేడు ప్రకటించింది.

విమ్నజాతుల విద్యాభివృద్ధికి, ఆర్థిక, సాంఘిక అవసరాలను తీర్చడానికి హైదరాబాద్ ప్రభుత్వం కోటిరూపాయల నిధిని నెలకొల్పింది ఈ నిధిని ఏడుగురు అధికారులు, 14 మంది అనధికారులుగల ట్రస్టీలబోర్డు నిర్వహిస్తుంది. నిజాం ముఖ్యమంత్రి అధ్యక్షులుగా వుంటారు.

అనాదిజాతుల సంక్షేమ ప్రణాళిక ప్రకారం అనాదిజాతులవారు అటవీహసంనుంచి. అధునాతన జీవితావసరాలుగల వాతావరణంలో జీవితం గడపడానికి పునరావాసం కల్పించబడుతుంది.

ఈ ప్రణాళిక అమలుకు తొలిమెట్టుగా 1050 కోయ కుటుంబాలకు వరంగల్ జిల్లాలో పాఖాల, లక్కవరం, రామప్ప చెరువులక్రింద పునరావాసం కల్పించబడింది

ఈ చెరువులను 25 లక్షల రూపాయలతో మరమ్మత్తుచేసి, 12,500 యకరాల బంజరు భూమిని సాగుకు తెచ్చి, ఈ కోయ కుటుంబాలకు పంచిపెట్టదలచింది

ఇంతేకాక కోయలు సాగుచేసుకొనడం కోసం 4,000 యకరాల అడవి కొట్టివేయబడింది. పునరావాసం కల్పించబడిన కోయలకు శుభ్రమైన చక్కని కుటీరాలు ఇవ్వబడ్డాయి. ఇలాంటి పునరావాస కేంద్ర మొకటి 38 యకరాల భూమిలో "అశోక్‌నగర్" అనే పేర నెలకొల్పబడింది. ఈ కేంద్రంలో 80 కుటీరాలలో 220 కోయ కుటుంబాలకు ఆవాసం కల్పించబడింది. ఈ కుటుంబాలు దాదాపు [illegible] ప్రాంతాల నుంచి తీసుకొని రాబడ్డవి ఈ అశోక్ నగర్‌లో కోయలు కూరగాయలు పండించుకొనడానికి పెరళ్లు కూడా వున్నాయి. ఈ కోయలు గాంధీజీ పునర్నిర్మాణ కార్యక్రమం అమలుపరిచేటట్లు ప్రయత్నాలు జరుగుతున్నాయి. ప్రతి కోయ కుటుంబానికి మూడెకరాలు మాగాణి, ఆరెకరాల మెట్టా ఇవ్వాలని ప్రభుత్వం లక్ష్యం.

వరంగల్, కరీంనగర్ జిల్లాలలో, ఇతర కేంద్రాలలో కూడా ఇలాంటి పునరావాస కేంద్రాలు నెలకొల్పబడుతున్నాయి.

వరంగల్ జిల్లా, ఇల్లెందు, ములుగు మున్నగు తాలూకాలలో 2,500 కోయకుటుంబాలకు 25,000 యకరాల భూమి పంచిపెట్టబడింది. కోయలు పోలీసులుగా, ఫారెస్టు గార్డులుగా ఉపాధ్యాయులుగా, గ్రామోద్యోగులుగా నియమించబడుతున్నారు.

సమష్టి వ్యవసాయం

మహబూబాబాద్ జిల్లా అమ్రాబాద్‌లో చెంచులకుకూడా పునరావాసం కల్పించబడింది. వీరితో సమష్టి వ్యవసాయం చేయించాలని ప్రభుత్వం ఉద్దేశం. దీనికోసం 2,000 యకరాల భూమి కేటాయించబడుతుంది.

పసులు కాచడమే ప్రధానవృత్తిగా కల లంబాడీలకుకూడా ఇలాంటి పునరావాసం కల్పించబడింది ఇంతవరకు లిపి ఎరుగని వీరి భాషకు లిపి కల్పించబడింది. ఆ సాహిత్య గ్రంథాలుకూడా ప్రచురించబడ్డాయి.

గోండులలో కులపెద్దల మాట వినే ఆచారం వుంది. కనుక, పంచాయతీలు నెలకొల్పాలని ప్రభుత్వం నిశ్చయించింది గోండులకు 1,60,000 యకరాల భూమి పంచిపెట్టబడింది అనాదిజాతుల సర్వతోముఖాభివృద్ధికి తొమ్మిది ప్రణాళికలు సిద్ధపరచబడ్డాయి.

తిరిగి ధరల పెరుగుదల

ఇటీవల నూటికి 40 వరకు పడిపోయిన వేరుశెనగ, ఆముదాలు, వేరుశెనగనూనె, కందుల ధరలు మరల మామూలు స్థితికి వచ్చాయి.

కుటీరపరిశ్రమల ప్రాముఖ్యం

హైదరాబాద్ వాణిజ్య, పరిశ్రమల శాఖా మంత్రి శ్రీ వినాయకరావు విద్యాలంకార్ నేడు అఖిలభారత పారిశ్రామిక ప్రదర్శనానికి ప్రారంభోత్సవం జరుపుతూ, భారతదేశంలో అపారమైన సాధనసంపత్తి జీవనములూ, బొగ్గు ఇనుమూ మున్నగు వస్తువుల సరఫరా వుండగా నిరుద్యోగం పెంపొందడం విపరీతంగా వుందన్నారు.

పలు కుటీర పరిశ్రమలలోను యంత్ర పరిశ్రమలలోను ఏదో ఒకదానిని సర్వంగా ఎన్నుకోవాలని, కుటీర పరిశ్రమలు యాంత్రిక పరిశ్రమతో పోటీ చేయవలెనని అన్నారు.

గ్రామసీమల అర్థిక వసతులలో కుటీరపరిశ్రమల ప్రాముఖ్యం ఉపేక్షించరానిదని. ఔరంగాబాద్‌లో తయారయ్యే "హిమ్రూ" గుడ్డ నాణ్యానికి పేరుపొందిందని. దానికి విదేశాలలో గిరాకీ వుండేట్లు ప్రభుత్వం ప్రయత్నిస్తున్నదని అన్నారు. ఇండియా రాయబారి కార్యాలయం ఈ గుడ్డను హెచ్చుగా కొన్నదని ఆయన అన్నారు.

గత రెండు ప్రపంచ యుద్ధాలూ పెక్కు దేశాలు అభివృద్ధికావడానికి అవకాశం ఇచ్చాయని. వాటిలో కెనడా, మెక్సికోలు ముఖ్యమైనవని. భారతదేశం కూడా 1940 నుంచి 1948 లోగా కొంత లాభం పొందిందని కొంతలో ప్రణాళికలవల్ల భారతదేశం ఇతర దేశాలతో సమానంగా అభివృద్ధి పొందగలదని ఆశించవచ్చునని అన్నారు.

రోహిల్‌ఖండ్ [illegible] గత ఫిబ్రవరిలో జరిగిన [illegible] అధికారిని [illegible] కోట్ వార్త.

నెల్లూరుజిల్లా పరిస్థితులు

(1 వ పేజీ తరువాయి)

గ్రామాలనుంచి, దూర గ్రామాలనుంచి వేలాదిజనం స్త్రీలు, పురుషులుకూడా పనులు వెదుక్కుంటూ వలస వచ్చారు. వీరితో హెచ్చుమందికి బిచ్చమెత్తుకోడం తప్ప వేరే పనులు దొరకలేదు. పబ్లిక్ స్థలాలలో ఇలాంటి బిచ్చగాళ్లు గుంపులు గుంపులుగా మూగుతున్నారు పగలు [illegible] రాత్రి దోమల బాధ కారణంగా పట్టణంలో ప్రజారోగ్యం దెబ్బతినే ప్రమాదం ఏర్పడింది. దీనికితోడు నీటికొరత దొడ్లలో బావులు చాలాభాగం అప్పుడే ఎండిపోయినవి. మిగిలిన వాటిలో ఏ కొద్దిగానో నీరు వుంది మున్సిపాలిటీ చేయగలిగే సహాయం ఏమీ లేదని స్పష్టంగా కనపడుతున్నది. బయటనుంచి వలస వచ్చినవారు ఈ పట్టణంలో 20,000 మంది వరకు వుంటారని అంచనా వేయబడుతున్నది. వీరిలో చాలామంది ఉత్తర ఆర్కాటు, చెంగల్పట్టుజిల్లాల నుంచి వలస వచ్చిన తమిళులుకూడా వున్నారు. కొద్దిమంది నెల్లూరుజిల్లావారుకూడా వున్నారు ఇలా తిండి కోసం వలసవచ్చిన తమిళులు నెల్లూరు పట్టణంలోనే కాకుండా జిల్లాఅంతటా వ్యాపించినట్లుకూడా తెలుస్తున్నది. వీరు రిక్షావాలాలుగాను రోడ్ల పక్క క్షౌరవృత్తిని సాగిస్తూను, బిచ్చమెత్తుకుంటూను జీవయాత్ర సాగిస్తున్నారు. కొందరు జాతకఫలాలు చెప్పుతూ పొట్టపోసుకుంటున్నారు

ఆత్మకూరు తాలూకా పూర్తిగా కాకపోయినా కొంతభాగం బాగా దెబ్బతిన్నది. నెల్లూరుకు 40 మైళ్ళదూరంలోగల ఆత్మకూరు తాలూకాలో నివాసిలి గ్రామంలో కర్నూలుజిల్లాలోని నల్లమలకొండ ప్రాంతాల నుంచి వలసవచ్చిన కొందరు చెంచువారు కన్పించారు వాసిలిలోవరిగడ్డి బండి రు 20లు అమ్ముతున్నది అది మామూలుకంటె పది రూపాయలు హెచ్చు. ఈ గ్రామంలో రైతులు కొంత [illegible] కలవారు. ఈ ఏడు సాగుకు తగిన నీరు వచ్చే అవకాశం లేదని గ్రహించి దగ్గరనే పెన్నానది ఉపనది బొగ్గేరుకు [illegible] ఖర్చుతో పంపులు పెట్టి 400 ఎకరాలకు పారిస్తున్నారు ఇప్పుడాభూమిలో పైరు బాగా వున్నందున వారి కృషి ఫలించగలదనే ఆశించవచ్చు.

ఆత్మకూరు తాలూకాలో వున్న తిండి గింజలు అప్పటి ప్రజలకు ఇంకొక నెల వరకు సరిపోతుంది. ఆ తర్వాత యితర ప్రాంతాలలోనుంచి సహాయం వస్తేనే తప్ప పరిస్థితులు విషమించవచ్చునని భావింపబడుతున్నది. ముఖ్యంగా బుక్కాపురం పరిసర గ్రామాలలో మంచినీటి కొరత తీవ్రంగా వుంది. దూసగుంట అనే పల్లె ప్రజలు రెండు మైళ్ళ దూరంనుంచి త్రాగడానికి నీరు తెచ్చుకుంటున్నారు.

ఆహారధాన్యాల ధరల హెచ్చింపు

రెండువారాలలో జరుగగలదని నిజాం మంత్రి ప్రకటన

హైదరాబాద్ ఏప్రిల్ 12-ఆహారధాన్యాలకు కేంద్రప్రభుత్వం ఇస్తున్న సబ్సిడీలు ఉపసంహరణ కారణంగా హైదరాబాద్ సంస్థానంలో ఆహార ధాన్యాల ధరల హెచ్చింపు ఇక రెండు వారాలలో ప్రకటించబడగలదని కేంద్రప్రభుత్వం ఆహార. రవాణా శాఖల మంత్రులతో [illegible] ఇప్పుడే వచ్చిన డాక్టర్ చెన్నారెడ్డిగారు (సరఫరాశాఖామంత్రి) అన్నారు.

ఆహార ధాన్యాల ధర హెచ్చింపు సాధ్యమైనంత తక్కువగా వుండేట్లు చూస్తామన్నారు.

బియ్యం రేషన్ హెచ్చింపబడుతుంది. కాని ఎప్పుడో చెప్పలేమని అన్నారు.

"డెమొక్రాట్లకు విజయం తప్పదు"

ప్రెసిడెంట్ ట్రూమన్ ప్రకటన

వాషింగ్టన్, ఏప్రిల్ 11 —నాలుగు సంవత్సరాల క్రితం అంటే 1948 లో మాదిరిగా ఈ సంవత్సరంకూడా విపరీతమైన కృషిచేసే పక్షంలో ఈసారికూడా డెమొక్రాట్లకువిజయం తప్పదు పార్టీలో ఎవరు నిలబడినా యిబ్బంది లేదు అనికూడా ఆయన 60,000 మంది పార్టీసభ్యులు చదివే డెమొక్రాట్ పార్టీ వారపత్రికలో వ్రాశారు (యు. పి. ఏ)

పారిస్, ఏప్రిల్ 12—ఫ్రెంచి ప్రధాని పినే ప్రతిపాదించిన కొత్తబడ్జెట్టును ఫ్రెంచి రిపబ్లిక్ కౌన్సిల్ (పార్లమెంటు ఎగువసభ) నేటి ఉదయం 148-80 వోట్లతో ఆమోదించింది దీనితో ఫ్రెంచి ప్రభుత్వానికి మహా గండం గడిచింది.

మిత్రరాజ్యసమి[తి] అసెంబ్లీ ప్రత్యేకస[భ]

టునీసియా విషయంలో ఆసియా రాజ్యాల కొత్తయోచన

మిత్రరాజ్యసమితి కార్యాలయం. న్యూయార్క్, ఏప్రిల్ 11—టునీసియా-ఫ్రాన్సుల వివాదంపై తాము చేసిన పిర్యాదును విచారించడానికి భద్రతాసంఘం నిరాకరించే పక్షంలో మిత్రరాజ్య సమితి జనరల్ అసెంబ్లీ ప్రత్యేక సమావేశం జరిపించడానికి గల అవకాశాలను గురించి తమ ప్రభుత్వాల అభిప్రాయాలను తెలుసుకొనడానికి పదమూడు అరబ్ ఆసియారాజ్యాలు నేడు నిర్ణయించుకొన్నాయి

టునీసియా సమస్యను ఎజెండాలో చేర్చడం విషయమై చర్చను కొనసాగించడానికి భద్రతాసంఘం సోమవారం మధ్యాహ్నం ఒంటిగంటన్నరకు సమావేశం కాగలదని తెలుస్తున్నది

వచ్చే సమావేశానికి ఏ తేదీని నిర్ణయించకుండానే భద్రతాసంఘం నిన్నరాత్రి ఆగమ్య పరిస్థితిలో సమావేశాన్ని వాయిదా వేసింది

ఈ సమస్యను ఎజెండాలో చేర్చడం విషయమై భద్రతాసంఘం సభ్యులు ఎవరి పక్షం వహించేదీ నిర్ణయించుకొన్నట్లే. నిన్నరాత్రి [illegible] భద్రతాసంఘం అధ్యక్షుడు మిస్టర్ అహమ్మద్ బొఖారీకి (పాకిస్తాన్ ప్రతినిధి), ఫ్రాన్సు ప్రతినిధికి మధ్య వాదోపవాదాలు రేగిన సందర్భంలో బ్రిటిష్ ప్రతినిధి జోక్యం కలిగించుకొని సోమవారంనాడు తిరిగి సమావేశం జరిపించవలసినదిగా తాను కోరుతానని అన్నాడు

ప్రస్తుతంలో సభ్యుల ధోరణినిబట్టి, ఎజెండాలో చేర్చుటకు కావలసిన ఏడువోట్లకు ఇంకా రెండు తక్కువ రావచ్చునని అనుకొంటున్నారు

నిన్నరాత్రి సమావేశం ముగియడానికి పూర్వం పాకిస్తాన్ ప్రతినిధి ప్రసంగిస్తూ, "నేటితో మిత్రరాజ్య సమితిలో స్వతంత్ర చర్చలకు అవకాశం లేదనే సంగతి రూఢయిపోయింది" అని అన్నాడు

అన్నిటికంటె తాను తటస్థంగా వుంటానని అమెరికా చెప్పడం "మరీఘోరం" అనికూడా ఆయన అన్నాడు.

ఐసెన్‌హోవర్ సేనాని ఉద్యోగవిరమణ

జూన్ మొదటితేదీని విడుదలకు ప్రెసిడెంట్ ట్రూమన్ ఆమోదం

వాషింగ్టన్, ఏప్రిల్ 11—అట్లాంటిక్ సర్వసైన్యాధ్యక్ష పదవినుంచి జూన్ మొదటి తేదీని ఐసెన్‌హోవర్ సేనానిని విడుదల చెయ్యడానికి ప్రెసిడెంట్ ట్రూమన్ నేడు అంగీకరించారు.

తన కార్యక్రమాన్ని గురించి ఐసెన్‌హోవర్ సేనాని వచ్చే 48 గంటలలోపుగా ఒక ముఖ్య ప్రకటనను చెయ్యవచ్చునని పారిస్‌లో అనుకొంటున్నారు.

జూన్ మొదటి తేదీ ప్రాంతంలో అట్లాంటిక్ బలాల నాయకత్వం నుంచి తను విడుదల చెయవలసిందిగా అమెరికా రక్షణ మంత్రి మిస్టర్ లోవెట్‌ను కోరుతూ ఐసెన్‌హోవర్ సేనాని లేఖవ్రాసిన సందర్భంలో ప్రెసిడెంట్ ట్రూమన్ స్వయంగా ఐసెన్‌హోవర్ సేనానికి ఒక లేఖ పంపినట్లు తెలుస్తున్నది.

రాజాజీ నాయకత్వం ప్రజలకు సవాల్

శ్రీ భూపతిరాజు సుబ్బరాజుగారి ప్రకటన

మద్రాసు, ఏప్రిల్ 11 —మద్రాసు శాసనసభ్యులు శ్రీ భూపతిరాజు సుబ్బరాజుగారు ఇలా వ్రాస్తున్నారు:—

"ప్రజలు కాంగ్రెస్ ప్రభుత్వ హయాంలో తమకు కలిగిన అనుభవాలను పురస్కరించుకొని ఆదివరలో మెజారిటీగావున్న కాంగ్రెస్ పార్టీని ఎన్నికలలో మైనారిటీ పార్టీగా మార్చి వేశారు కాంగ్రెస్ పాలనకు స్వస్తిచెప్పి సరైన ప్రభుత్వం ఏర్పాటు చేయాలని ప్రజలు ఆశిస్తుండగా కాంగ్రెస్ అధికారంలోకి తీసుకు రావడానికి ప్రయత్నించడం ప్రజల తీర్పును నిర్లక్ష్యించడమే.

"[illegible] నిరంకుశపాలన సాగించదలచి అగ్రనాయకులు గవర్నర్‌గా శ్రీ [illegible] నియమించారు. [illegible] రాజాజీ నాయకత్వాన మంత్రివర్గం [illegible] జరిగింది [illegible] రాజాజీ [illegible] ఏర్పాటుచేసిన [illegible] డమే. రాజాజీ శాసనసభలోఎంత బలముందో [illegible] ప్రజలు [illegible] పరిస్థితులను గమనిస్తుండవలసిందిగా కోరుతున్నాను."

రష్యన్ ప్రజల శాంతి ప్రయత్నం

డాక్టర్ [రాధా]కృష్ణన్ వివరణ

లండన్, ఏప్రిల్ 11— మార్షల్ స్టాలిన్ ఏళ్ళవాడు ఉండవలసినంత ఆరోగ్యంగా వున్నాడనీ ఆయన మానసిక పాటవం మామూలుగానే వున్నదనీ ఇండియన్ రిపబ్లిక్ ఉపాధ్యక్ష పదవికి కాంగ్రెస్ అభ్యర్థిగా పోటీ చేయనున్న డాక్టర్ సర్వేపల్లి రాధాకృష్ణన్ గారు నేడిక్కడ వివరం చేశారు.

మాస్కోలోగల వివిధదేశాల రాయబారులలో ఒక[illegible] కూడా రెండేళ్ళ ఈ మధ్య మార్షల్ స్టా[లిన్] దర్శన మిచ్చివుండలేదు. ఆ గౌరవం [illegible] రాయబారి డాక్టర్ రాధాకృష్ణన్‌గారికి [illegible] దక్కింది.

డాక్టర్ రాధాకృష్ణన్‌గారు క్రిందటి శనివారంనాడు మాస్కోనుంచి ఇండియాకు బయలుదేరడానికి ముందు క్రెమ్లిన్‌లో మార్షల్ స్టాలిన్‌ను కలుసుకొన్నారు. ఆయనతో 35 నిమిషాలసేపు ఇష్టాగోష్ఠి జరిపారు

స్టాలిన్‌తో తన సంభాషణ కల్లకపటం లేకుండా, అత్యంత సుహృద్భావపూర్వకంగా కొనసాగినట్టు ఆయన నేడిక్కడ తెలియజేశారు.

రాయబారి పదవిని స్వీకరించడంలోనే. ఆ పదవినుంచి విరమించబోతున్నప్పుడు రెండు సార్లు కూడా మార్షల్ స్టాలిన్‌ను సందర్శించే అపూర్వగౌరవం అన్నిదేశాల రాయబారులలోను డాక్టర్‌రాధాకృష్ణన్ గారికి ఒక్కరికి మాత్రమే లభించింది. ఆయన క్రిందటిసారి 1950 జనవరిలో మాస్కో చేరగానే మార్షల్ స్టాలిన్‌ను కలుసుకొన్న సంగతి పాఠకులకు విదితమే.

డాక్టర్ రాధాకృష్ణన్‌గారి గౌరవార్థం సోవియెట్ విదేశాంగమంత్రి ముషూర్ విషిన్‌స్కీ ఏర్పాటుచేసిన విందు చేశారు "మీ రాక మాకు ఎప్పుడూ సంతోషదాయకమే. ఇక్కడకు ఎప్పుడు వచ్చినా మీకు సుస్వాగతం యివ్వబడగలదు"అని ముషూర్ విషిన్‌స్కీ ఈ విందులో డాక్టర్ రాధాకృష్ణన్‌గారిని ఉద్దేశించి అన్నాడు.

స్టాలిన్ కులాసాగా వుండి. ప్రస్తుతం మాస్కోలో వుండి వున్నట్లయితే. వీలైతే ఆయనను ఒకసారి కలుసుకోవాలని వున్నదని డాక్టర్ రాధాకృష్ణన్‌గారు ఈ విందులోనే ముషూర్ విషిన్‌స్కీకి తన కోరికను తెలియజేశారు

ప్రతి శనివారంనాడు. సోమవారంనాడు మాత్రమే తాను స్టాలిన్‌ను కలుసుకుంటున్నాననీ ఇంత అవ్యవధిగా ఆయనతో సమావేశం ఏర్పాటు చేయడం కష్టమని. అయినా ప్రయత్నం చేస్తానని విషిన్‌స్కీ జవాబుచెప్పారట.

పిమ్మట, శనివారంనాటిరాత్రి 10 గంటలకు డాక్టర్ రాధాకృష్ణన్‌గారిని క్రెమ్లిన్‌లో కలుసుకొనడానికి స్టాలిన్ సమ్మతించినట్లు ఆనాటిసాయంకాలం 6 గంట[illegible]

అమెరికన [illegible]

ప్రజలు యావన్మందికూడా శాంతి [illegible] వాంఛిస్తున్నారనీ, నాయకులు ఇరు పరస్పర సహకారభావంతో వ్యవహరించి మార్గం చూపినట్లయితే ప్రాచ్య, పాశ్చాత్య ప్రపంచాల మధ్య సామరస్యం సుగమం సంభవమేనని రష్యనులు గాఢంగా విశ్వసిస్తున్నారు.

డాక్టర్ రాధాకృష్ణన్‌గారు నేటి మధ్యాహ్నం ఇండియా హైకమిషనర్ శ్రీ వి. కె కృష్ణమీనన్‌తోను లార్డ్ మౌంట్‌బాటన్‌తోను కలిసి విందారగించారు.

రాధాకృష్ణన్‌గారు రేపు ఇక్కడనుంచి ఇండియాకు బయలుదేరి [illegible] ఆదివారం నాటికి బొం[illegible] అక్కడనుంచి వచ్చే[illegible] వెళ్లగలరని తెలుస్తున్నది

మంత్రి శ్రీ పట్టా[భి]

వెంకటేశ్వరస్వా[మి]

తిరుపతి, ఏప్రిల్ 12: — [illegible] శాఖామంత్రి శ్రీ యస్ బి. పి. పట్టాభిరామారావుగారు నిన్న తిరుపతి వెంకటేశ్వరస్వామి దర్శనం చేసుకున్నారు.

(7 వ పేజీ తరువాయి)

[illegible] పత్రికల యజమానులు ఆ సదుపాయాలను ఉపయోగించుకొని [illegible] కూడా [illegible] ఉత్సాహం [illegible] ప్రతిభావంతులైన [illegible] కూడా.

[illegible] టి. వి. [illegible] రు. 7,000 [illegible] శ్రీ [illegible] తెలియజేశారు.

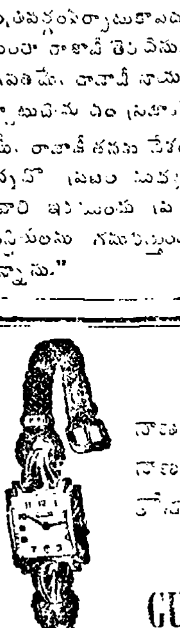
నాణ్యత
[illegible]
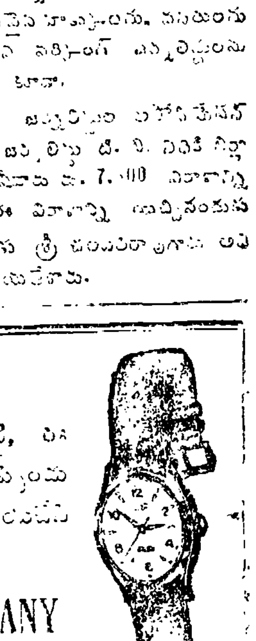
GUPTA WATCH COMPANY
P.B. No. 6524 — BOMBAY-26.

ఆంధ్రపత్రిక విశేషవ్యాసానుబంధం

టునీషియా స్వాతంత్ర్య సమర చరిత్ర ★★★

శ్రీ
ఎన్. సి. భోగేంద్రనాథ్, ఎం. ఎ.

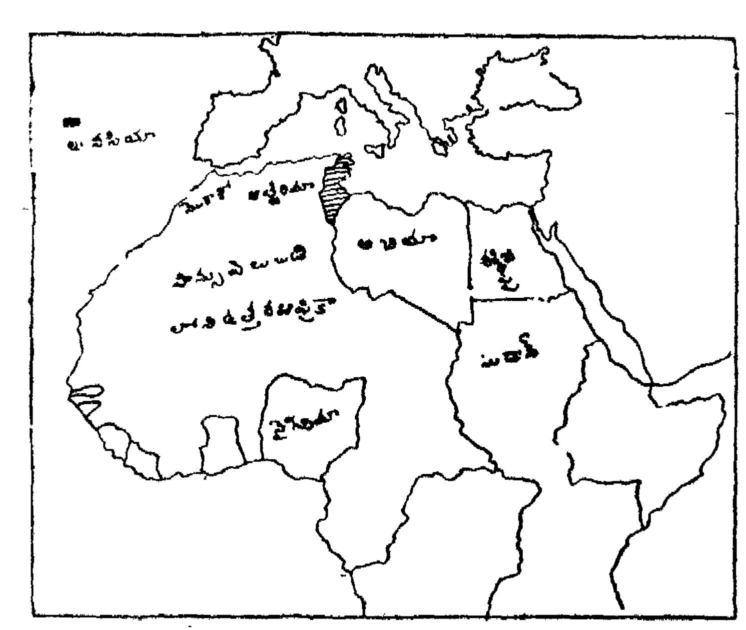

చరిత్ర గతిని పూర్వపులోని రాజకీయాలు నిర్ణయించడంపోయి. ఆసియా, ఆఫ్రికా దేశాల రంగుజాతుల జాతీయోద్యమాలు నిర్ణయించడం ప్రారంభమైంది. 19 వ శతాబ్దంలో సామ్రాజ్యం స్థాపించాలనే ఉబలాటం యూరోపియన్ అగ్రరాజ్యాలకు సర్వసామాన్యం అయింది. ఈ నాడు ఈ కోరిక ఉధృతం తగ్గినప్పటికీ ఉన్న రాజ్యాన్ని నయానికాని భయానికాని నిలబెట్టుకోవాలనే వాంఛ ప్రబలతరమైంది. రంగుజాతులలో స్వాతంత్ర్యేచ్ఛ ప్రబలడం, కాలానుగుణంగా శ్వేతజాతులు ప్రవర్తించక తాము శాశ్వతంగా అధికారంలో ఉండటానికి ప్రయత్నించడం, దీనివల్ల సామ్రాజ్యవాదులకూ జాతీయవాదులకూ సంఘర్షణలు ఏర్పడడం 20 వ శతాబ్దంలో ముఖ్య విషయాలు.

వలస రాజ్యవిషయాలలో ఇంగ్లీషువారి తరువాత ఎన్నదగినవారు ఫ్రెంచివారు. స్వాతంత్ర్య, సమత్వ, సౌభ్రాత్రాలకోసం 1789లో ఫ్రెంచి విప్లవం జరిగినప్పటికీ, ఈ ఉదాత్త భావాలు రంగుజాతులవారి హక్కు-భుక్తమని ఫ్రెంచివారు ఈనాడూ అంగీకరించరు. అనాగరికులైన ఆసియా-ఆఫ్రికా నివాసులను సుసంస్కృతులుగా చెయ్యడానికే తాము సామ్రాజ్యవాదులైనట్లు చెప్పిన ఫ్రెంచి ప్రముఖులుకూడా లేకపోలేదు. దీనినే లా మిషన్ సివిలిసాట్రిస్ అన్నారు.

ఇండో-చైనాలో వారి శక్తికి మించిన బొమ్మ ప్రభుత్వాన్ని వియత్‌నామ్ ప్రజల ఇష్టానికి వ్యతిరేకంగా కొనసాగిస్తూ, వియత్‌మిన్ పై దమననీతిని ప్రయోగించింది ఫ్రెంచి ప్రభుత్వం. భారతదేశంలోని తమ స్థావరాలనుంచి వైదొలగక, ఇంకా సామ్రాజ్యాన్ని రక్షించుకోగలమనే ఆశతో మొండికెత్తిన ఫ్రెంచి ప్రభుత్వం టునీసియా జాతీయవాదుల ఉద్దేశ్యాలతో ఏకీభవించలేకపోవడంలో వింత లేదు. టునీసియాలోని జాతీయ పోరాటం నిన్న మొన్నటిది కాదు. 1904 లో మొదటి సంఘర్షణలు జరిగాయి. ఇంతలో అంతమయ్యేట్టు లేదు.

రంగుజాతుల పోరాటం

రంగుజాతులలో నవచైతన్యం కలిగి సామ్రాజ్యవాదుల శృంఖలాలనుంచి బయట పడుతున్న ఈ దినాలలో ఆసియా ఆఫ్రికా స్వాతంత్ర్యోద్యమాల చరిత్రను అవగాహన చేసుకోవడం ఎంతైనా అవసరం. భారతీయులు వారిపట్ల తమ సానుభూతిని తెలపడం కర్తవ్యం. టునీసియా రాజకీయ చరిత్ర మన దేశ చరిత్రను పోలివున్నది. అసలు అన్ని దేశాల చరిత్రలోనూ ఇటువంటి సామ్యాలు తటస్థిస్తవేమో!

ఉత్తర ఆఫ్రికాలోని రాజకీయాలపై వ్యాఖ్యానిస్తూ ఒకరు ఇలా అన్నారు:

"ఉత్తర ఆఫ్రికా ప్రపంచ భావి చరిత్రకు కీలకం వంటిది. పోటీదారులు తమతమ ధ్యేయాలను సాధించుకోడానికి సంసిద్ధులవు[illegible] టునీసియాను [illegible] మొరాకోవారికి [illegible] ట్రిపోలిటానియా కావాలి. ఫ్రెంచివాళ్లు తమ సామ్రాజ్యాన్ని నిలబెట్టుకోవడానికి తాపత్రయపడుతున్నారు. దేశంలోని అరబ్బులు స్వతంత్రులు కావాలంటున్నారు."

ఇది పరిస్థితులకు సరియైన వ్యాఖ్యానం. ఫ్రెంచి సామ్రాజ్య వాదులకూ, అరబ్బు జాతీయ వాదులకు ఉన్న భావ వైరుధ్యంలో [illegible]ట్టం టునీసియా కల్లోలం.

టునీసియా పరిస్థితి

ఆఫ్రికా ఖండం వాయవ్యదిశలో మధ్యధరా సముద్రతీరాన ఉన్న చిన్నదేశం టునీసియా. వైశాల్యం 48 వేల చదరపు మైళ్లు. జనసంఖ్య 35 లక్షలు వీరిలో 30 లక్షలకుపైగా శ్వేతేతరులు. మిగిలిన కొద్దిమందిలో కొంతరు ఇటాలియనులు పోతే మిగిలేది ఫ్రెంచివారు. వీరిది రాజ్యాధికారం. దేశంలోని సారవంతమైన భూములు ఫ్రెంచి భూస్వాముల చేతిలో ఉన్నాయి. కొనుగోలు పదార్థాలకోసం ఫ్రెంచి ఇంగ్లీషు వర్తకులపై ఆధారపడాలి. దేశంలో అధిక సంఖ్యాకులు ముస్లిములు కాని, ఫ్రెంచి కాథలిక్కుల అధికారం ఎక్కువ ఈ మతాల విరోధంకూడ ఫ్రెంచివారిమీద ద్వేషం కలగడానికి ఒక కారణం. పార్లమెంటులో అధిక సంఖ్యాకులైన టునీసియనులకు అల్ప సంఖ్యాకులైన ఫ్రెంచివారికి సమాన ప్రాతినిధ్యం కలదు. పరిపాలన యావత్తు "బే" (రాజు) పేరట జరిగినా పెత్తనానికి రాజు అక్కడి ఫ్రెంచి రెసిడెంట్ జెనరల్. దేశంలోని జాతీయ పక్షమైన నియోదస్తూర్‌పార్టీ మొన్న మొన్నటివరకూ నిషిద్ధం. స్వపరిపాలన కోసం ఆందోళన చేస్తే దమననీతి ప్రయోగం తప్పదు. ఇది టునీసియాలో పరిస్థితి. యిక దీని పూర్వచరిత్ర.

పెక్కుసార్లు చేతులుమారిన దేశం

చరిత్రలో ప్రసిద్ధి పొందిన చాలా సామ్రాజ్యాల ఏలుబడిలో టునీసియా వుండింది క్రీస్తుశకం 146 నుంచి నాలుగున్నర శతాబ్దాల పాటు ఇది రోమన్ సామ్రాజ్యంలో భాగంగా ఉండింది. తరువాత 5 వ శతాబ్దంలో వాండల్స్ 6, 7 శతాబ్దాలలో బైజంటైన్ గ్రీకులు, 7 వ శతాబ్దంలో అరబ్బులు ఆక్రమించారు. తూర్పు రోమన్ సామ్రాజ్యాధిపతి 5 వ చార్లెస్, "ఇఫ్రికాయా"ను ఆక్రమించి విఫలుం కావడంతో టునీసియా ప్రాచ్యసామ్రాజ్యంలో ఒక భాగమైంది పాశ్చాత్య సంస్కృతి ప్రభావం దేశంమీద వున్నప్పటికీ, ఇస్లాం సంప్రదాయసిద్ధే పైచేయి 1881 లో ఫ్రెంచివారి ఏలుబడిలోకి వచ్చేవరకూ టునీసియా అచ్చమైన ఇస్లాం రాజ్యం. టర్కీ సామ్రాజ్యంలో రాష్ట్రం.

టునిస్ పరిపాలకుడు "బే"

టునీసియా టర్కీ సామ్రాజ్యంలో అంతర్భాగంగా ఉన్నరోజులలో పరిపాలనాధికారం "పాషా" అనే అధికారిచేతుల్లో ఉండేది అయితే ఈ పాషాల అధికారం చాలనాళ్లు సాగలేదు దేశంలో ఆక్రమణ సైన్యంగా ఉన్న జనిస్సేరీలు తిరుగుబాటుచేసి "డే" అనే అధికారిని ఎన్నుకునే హక్కును పొందారు. ఈ "డే"ల ప్రభుత్వం 1705 వరకూ అవిచ్ఛిన్నంగా జరిగింది తరువాత వీరికి దేశంలోని కొండజాతులను అదుపులో పెట్టుటకు, పన్నులు వసూలుచేసే "బే"లకూ మధ్య స్పర్ధలు కలిగాయి. రానురాను ఈ 'బే'లదే పైచెయ్యి అయింది. ఈ తగాదాలు మితిమీరి కొన్ని హత్యలుకూడా జరిగాయి చివరకు హుస్సేన్ అలిఅనే అతడు "బే" అయ్యాడు. ఈనాడు "బే" అధికారాన్ని చలాయిస్తున్న ఎల్ అమీన్ ఇతని వంశస్థుడే. దీనితో బే, డే ల తగాదా తీరిపోయింది

ఫ్రెంచి ఆక్రమణ

ప్రాచ్య రాజ్యంగా పరిగణించబడుతూ ఇస్లాం మతానికి సంస్కృతికి నిలయమైన టునీసియా 1881 వ సంవత్సరంవరకూ ఒక విధంగా స్వతంత్ర రాజ్యం. వ్యవసాయం కాక ముఖ్యమైనవృత్తి బానిస వర్తకం. దీనివల్ల వచ్చే రాబడితోనే ప్రభుత్వ పరిపాలన నడిచేది కాని, 1800 దాటినతరువాత బానిస వర్తకాన్ని రద్దుచెయ్యాలని దేశంలో సంస్కరణోద్దేశ్యాలు పెరగడం, క్రిస్టియన్ బానిసలను వదలివేయాలని పాశ్చాత్య దేశాల ఒత్తిడి వీటివల్ల బానిసవ్యాపారం "బే" రద్దుచేశాడు. తరువాత సంవత్సరాలలో అధికారం ఫ్రెంచివారి పరం కావడానికి కొంతవరకూ ఈ సంస్కరణే కారణం. ప్రభుత్వాదాయం బానిస వర్తకం మీద ఆధారపడడంవల్ల ఈ వర్తకం రద్దు ప్రభుత్వ ఖజానా వ్యవహారాలలో క్లిష్టత కలిగించింది.

పరిస్థితులలో కలిగిన మార్పులకు అనుగుణంగా పన్నులు విధించే పద్ధతి మారకపోవడంవల్ల ఆర్థిక దుస్థితి హెచ్చింది ప్రభుత్వ ఋణాలమీద ఇవ్వవలసిన వడ్డీ సంవత్సరాదాయాన్ని మించింది దేశంలోని సారవంత భూమిలో నూటికి 90 వంతులు బీడుపడింది. ఆంతరంగిక పరిస్థితి ఇలా ఉండగా సముద్రపు ఆవలిపైపునఉన్న యూరోపియన్ రాజ్యాలకు వలసరాజ్యాలపై మమకారం కలిగింది. ఇటలీ, స్పెయిన్ ఫ్రాన్సులు ఖండాంతరాలలో సామ్రాజ్యాలు స్థాపించడం, ఇంగ్లండు వాణిజ్యానికిగాను, సామ్రాజ్య విస్తరణకు ప్రయత్నించడం, సామ్రాజ్య వాదానికి ప్రోద్బలాన్నిచ్చాయి టునీసియాను హస్తగతం చేసుకోడానికి ప్రయత్నించిన రాజ్యాలు మూడు: ఇంగ్లండు, ఫ్రాన్సు, ఇటలీ.

పక్కనున్న అల్జీరియా తమ రక్షణలో ఉండడంవల్ల, టునీసియా తమది కావాలని ఫ్రెంచివారు గట్టి ప్రయత్నాలు చేశారు. ఫ్రాంకో-పర్షియన్ యుద్ధంలో ఫ్రెంచి పరాజయంతో దేశంలో (ముఖ్యంగా "బే" దర్బారులో) (ఇంగ్లీషువాళ్ళ) ప్రాముఖ్యం హెచ్చింది 1855-78 వరకు "బే" సలహాదారుగావున్న రిఛర్డ్‌వుడ్ టునీసియాను ఆంగ్లేయుల యాజమాన్యంకిలోబడ్డ రాజ్యంగా (ప్రొటెక్టరేట్‌గా) మార్చాలని ప్రయత్నించాడు. చాలావరకు నెగ్గాడనే చెప్పవచ్చు.

పై రెండు దేశాలకుతోడు అప్పుడే ఐక్య రాజ్యంగా ఏర్పడ్డ ఇటలీకూడా ఈ వలస రాజ్యాల పోటీలో చేరింది. ఇంతలో ప్రభుత్వపు ఖజానా వ్యవహారాలు తల్లకిందులు కావడంతో వాటిని చక్కబెట్టడానికి ఇంగ్లీష్-ఫ్రెంచి-ఇటాలియనుల సమిష్టి సంఘం ఏర్పడింది. దేశాన్ని కబళించడం నేనా, నువ్వా అనుకునే ఈ కాలంలో ప్రత్యర్థులలో ముఖ్యులైన ఇంగ్లీషువారికీ ఫ్రెంచివారికీ సంధి కుదిరింది. 1878 లో సాలిస్బరీ ప్రభువు సైప్రసు ఇంగ్లీషు వారికి ఇచ్చే షరతుమీద టునీసియాలో ఫ్రెంచి అధికారాన్ని గుర్తించగలమని ప్రకటించాడు ఈ ఒప్పందంతో పోటీ ఫ్రెంచివారికి ఇటాలియనులకు ఏర్పడింది. ఇంతలో ఇటాలియనులు కొన్ని రైలు మార్గాలను ఇంగ్లీషువారి నుంచి కొనడం జరిగింది. దీనితో ఫ్రెంచివారికి ఆత్రం ఎక్కువైంది.

ఇంగ్లీషువాళ్లు అడ్డుపడ్డారనే ధైర్యంతో, టునీసియా నైరుతి భాగంలో ఉండే క్రుమిర్ (క్రుమిర్) అనే స్వతంత్ర కొండ జాతులను అణచే నెపంతో, ఫ్రెంచి సైన్యాలు 1881 లో అల్జీరియా సరిహద్దు దాటి దేశాన్ని ఆక్రమించుకున్నాయి. మొదట 4 వ మహమ్మద్ తరువాత అతని తమ్ముడు 4 వ అలీతో జరిగిన ఒడంబడికవల్ల టునిస్ ఫ్రెంచి యాజమాన్యం కింద ఉన్న రాజ్యమైంది. 1882, 1883 లలో జరిగిన ఈ ఒప్పందాల ప్రకారం దేశంలోని వాస్తవమైన అధికారం యావత్తూ ఫ్రెంచి రెసిడెంట్ జనరల్ హస్తగతమైంది. "బే" పాలనాధికారం యథాతథంగా ఉన్నప్పటికీ అధికారం నామమాత్రమయింది. అన్ని వలసరాజ్యాలగతే టునీసియాకు కూడా పట్టింది.

ఫ్రెంచివారికి బానిసలు కావడం టునీసియనుల అభిమతం కానప్పటికీ దేశంలో సాయుధ ప్రతిఘటన జరగలేదు.

జాతీయోద్యమ వికాసం

జాతీయ భావాలను మొదటిసారిగా 1904 లో టునీసియాలో ప్రజ్వలింపజేసింది అలీబాచ్ హంబా ఈ ఉద్యమం 1911 నాటికి తీవ్రతరమైంది. దీనిలో ముఖ్యంగా పాల్గొన్నవారు పై తరగతివారు. కాని, ఈ తిరుగుబాటు అణచివేయబడింది అందరు విప్లవ నాయకులవలెనే హంబా దేశంనుంచి బహిష్కరించబడ్డాడు.

1914 న ప్రారంభమైన మొదటి ప్రపంచ యుద్ధం ఫ్రెంచి ఆఫ్రికా చరిత్రలో ముఖ్యమైన ఘట్టం కాదు. దేశంలోని పరిస్థితులు యథాతథంగానే ఉండిపోయాయి యుద్ధం ముగిసిన తరువాత 1920 హంబా శిష్యుడైన తాల్బీ దస్తూర్‌పార్టీని స్థాపించాడు. దస్తూర్ అనే అరబ్బీ పదానికి "రాజ్యాంగం"అని అర్థం. విద్యావంతులలో, ప్రభుత్వంలో టునీసియనులకు ఉద్యోగాలు కావాలని, "బే" అధికారానికి లోబడిన బాధ్యతాయుత ప్రభుత్వం ఏర్పడాలని పార్టీ నాయకుడైన తాల్బీ, లీగ్‌ఆఫ్ నేషన్స్ అధ్యక్షుడైన విల్సన్‌కు తమకోరికలను తెలియచేస్తూ ఒక విజ్ఞాపన పత్రాన్ని పంపాడు. కాని ఫలితం శూన్యం. ఈ విజ్ఞాపనలో ఒక విశేషం దేశానికి సంపూర్ణ స్వాతంత్ర్యాన్ని కోరకపోవడం; బాధ్యతాయుత ప్రభుత్వం కావాలని, ప్రజలకు వోటింగు అధికారాన్ని ఇతోధికంగా పెంచాలనిమాత్రం కోరారు.

1923 నాటికి తాల్బీకి దేశంలో ఉండడానికి వీలులేకపోయింది. ఆయన అజ్ఞాతవాసం చేశాడు అంతమాత్రాన స్వాతంత్ర్యోద్యమం అణగారిపోవడం కాని ఫ్రెంచి పరిపాలనపట్ల వైముఖ్యం తగ్గడంకాని జరగలేదు జాతీయ భావాలకు "లాక్సియోత్యునీసీ" అన్న పత్రిక వల్ల మంచి ప్రచారం కలిగింది. దేశంలో విదేశీయులపట్ల ద్వేషం పెచ్చుపెరిగింది. పరిస్థితులు విషమించడంతో 1933 లో ఫ్రెంచి ప్రభుత్వ దస్తూర్‌పార్టీని నిషేధించింది

అయితే ఆ మరుసంవత్సరం 1934 లో డాక్టర్ హబీబ్ బూర్గిబా నాయకత్వంలో నియో దస్తూర్ పార్టీ ఏర్పడింది.

పాత పార్టీలో పై తరగతులకూ, బుద్ధిజీవులకు మాత్రం ప్రాముఖ్యముండేది. ఈ కొత్త దస్తూర్‌పార్టీలో గ్రామికవర్గాలకు కూడా ప్రాతినిధ్యం లభించింది.

నియో దస్తూర్ పార్టీపై ఆంక్ష

ఒక పార్టీని నిషేధించడంతో ఇంకొక పార్టీ బయలుదేరడం దేశంలో జాతీయవాదులకు ప్రాబల్యం హెచ్చు కావడంతో ఫ్రెంచి పాలకులకు కంటగింపయింది. దానితో అధికారవర్గానికి తమ ప్రభుత్వాన్ని నిలబెట్టుకోవడానికి దమననీతి ప్రధానాయుధమైంది. ఫ్రాన్సులో సోషలిస్టు ప్రభుత్వం ఏర్పడేవరకూ పరిస్థితులలో మార్పు రాలేదు. సోషలిస్టు ప్రధాని బ్లూమ్ రెసిడెంట్-జనరల్‌గావున్న పెయరూటోన్‌ను పదవీచ్యుతుణ్ణి చేశాడు (ఈయన తరువాత చరిత్రలో అక్షరాజ్యాల సహచరుడుగా ప్రఖ్యాతి పొందాడు). ఫ్రెంచి సోషలిస్టు ప్రభుత్వం పతనం చెందేవరకూ పరిస్థితులు క్షీణించలేదు.

ఫ్రాన్సులో వేరొకపార్టీ అధికారానికి రావడంతో టునీసియాలో కఠిన నిబంధనలు విధించబడ్డాయి దీనిఫలితంగా 1938 ఏప్రిల్ మాసంలో బైజర్తా, టునిస్‌లలో పెద్దపెట్టున సమ్మెలు జరిగాయి. వీటిని ప్రభుత్వం అణచివెయ్యగలిగింది. నియోదస్తూర్ పార్టీ నిషేధించబడింది.

1939 లో ద్వితీయ ప్రపంచసంగ్రామం ప్రారంభమైంది. 1942 లో నియోదస్తూర్ పార్టీ అంటే అభిమానం వుండే మోన్సెఫ్‌బే రాజ్యానికి వచ్చాడు ఈయన అధికారానికి రావటంతోనే అప్పటి ఫ్రెంచి ప్రభుత్వంపైన విషీకి 16 కోరికలుగల పత్రాన్ని అందచేశాడు దానిలో రెండుదేశాల పరిస్థితులలో మార్పులు కలిగాయనీ ఆ దృష్టితో 1883 లోని ఒడంబడికను సవరించాలనీ కోరాడు. ఈ విజ్ఞాపనకు జవాబు వచ్చేలోపునే జర్మనీ టునీసియాను ఆక్రమించింది. టునీసియన్లు ఫ్రెంచి పరిపాలనసుంచి జర్మనుల ఏలుబడికిందికి వచ్చారు

హిట్లర్ ఆక్రమణలో

జర్మనుల ఆక్రమణ తరువాత కొందరు టునీసియన్లు వారితో సహకరించకపోలేదు కాని మోన్సెఫ్‌బే కాని ప్రముఖ రాజకీయ నాయకుడైన బూర్గిబాకాని అక్షరాజ్య కూటమిలో చేరలేదు. "బే" తన కర్తవ్యాన్ని చక్కగా నిర్వర్తించాడని ఆ తరువాత, విజేతలైన ఫ్రెంచివారన్నారు. ఈ భావం అధికారులకు నచ్చలేదు. కనుకనే టునీసియాను పునరాక్రమించిన జెనరల్ జీరో మోన్సెఫ్‌బేను పదవీచ్యుతుణ్ణిచేసి విదేశాలకు పంపాడు. జర్మనులతో సహకరించారన్న అనుమానమున్నవాళ్లందరినీ విచక్షణ లేకుండా శిక్షించాడు. ఈ విధానం ఫ్రెంచివారిపట్ల మరింత ద్వేషాన్ని పెంచింది. "బే"ను తిరిగి పిలిపించాలన్న ఆందోళనను ప్రభుత్వం గుర్తించలేదు. "బే" అజ్ఞాతవాసంలోనే మరణించాడు. ఈయన తరువాతనే ఇప్పటి [illegible] ఎల్‌అమీన్ వచ్చాడు. ఫ్రెంచివారు [illegible] శిక్షించేటప్పటికి ఆయనే ప్రజలకు ఆదర్శ జాతీయనాయకుడైనాడు. ఫ్రెంచివారి ఈ విపరీత ధోరణే దస్తూర్‌పార్టీ ప్రభుత్వంతో సహకరించకపోవడానికి ఒక కారణం.

1948 లోనే జనరల్ మాస్ట్ కొన్ని సంస్కరణలు ప్రవేశపెట్టడానికి ప్రయత్నించాడు టునీసియన్లకు ఫ్రెంచివారికి సమానాధికారాలు ఇవ్వాలన్న ప్రతిపాదన ఇప్పటిదే. అయితే దీనికి దస్తూర్‌పార్టీ వర్గాలు సమ్మతించలేదు. బూర్గిబా కైరోకు పారిపోయ్యాడు. నాయకత్వం సలాబెన్ యూసఫ్ నాయకుడయాడు. 1946 లో అన్ని పక్షాల సభ్యులు సమావేశమై ఫ్రెంచి ప్రభుత్వ చర్యలను ఖండించారు. దీనితో నాయకుల అరెస్టు, తరువాత వారి విడుదల జరిగాయి.

ఫ్రెంచి ప్రతిపాదనలలో కాగితాలమీద కొంతవరకైనా అధికారం టునీసియన్లకు హస్తగతమైనా నిజానికి వాటివల్ల వచ్చే మార్పు తక్కువ. ఈ ప్రతిపాదనను అమలుకు తేవడానికే ఫ్రెంచి భూస్వాములు ప్రతిఘటించారు.

నియోదస్తూర్ పక్షం ప్రభుత్వాన్ని ఏర్పరచడానికి సహకరించకపోవడంతో మితవాద నాయకుడైన కాక్ ప్రధానిగా ఒక ప్రభుత్వం 1947లో ఏర్పడింది. అయితే ఆర్థిక దుస్థితి వల్ల దేశానికి లాభం కలిగించలేదు. పైగా పెచ్చు ధరలు పెరగడంతో సమ్మెలు జరిగాయి. వీటిని సుముఖంగా పరిష్కరించక అణచివెయ్యడానికే ప్రభుత్వం ప్రయత్నించింది దీనితో ఫ్రెంచి ప్రతిపాదనలలో సుహృద్భావాన్ని ప్రజలు శంకించడానికి మొదలుపెట్టారు. నియోదస్తూర్ పార్టీ 1950 వరకూ ప్రభుత్వంలో పాల్గొనలేదు. 1950లో మహమ్మద్ షెనిక్ నాయకత్వంక్రింద నియోదస్తూర్ ప్రభుత్వం ఏర్పడింది. తరువాత షెనిక్ అరెస్టు, టునీసియనులు మిత్రరాజ్య సమితికి విజ్ఞాపనచెయ్యడం అందరికీ తెలిసిన విషయాలు.

భవిష్యత్తు

వలసరాజ్యాల సమస్య ఎలా పరిష్కరించబడుతుందో వ్రాయడానికంటె ఇలా పరిష్కరించబడాలి అనేదే సులభం. ఫ్రాన్సు టునీసియనుల వాంఛలను త్వరలో గుర్తిస్తుందని నమ్మలేము అక్కడి కొన్ని వర్గాలు ఫ్రెంచి సామ్రాజ్యవాదానికి వ్యతిరేకులైనప్పటికీ, వారికి పలుకుబడి తక్కువ

"వలసరాజ్యాలను ఆర్థికంగా చక్కబెట్టాము మేము లేనిది ఈ దేశాలు బాగుపడవు. అందువల్ల మేమే ఈ దేశాలను ఏలుతాము" అని చెప్పే ఫ్రెంచివాదం సుప్రసిద్ధమైన పరిపాలనకంటె స్వపరిపాలన మెరుగన్నదిచెప్పే ఈ రోజులలో హాస్యాస్పదం.

రు. 12,000 లు గెలిచిరి

మిస్టరు కాంతిలాల్ ఎ. పాండ్యగారు 34 సం|| వయసుగలిగి, కైయిరా డిస్ట్రిక్టు, పెవల్యాలోవున్న పెవల్యా సిమెంటు వర్కుష్పులో క్లర్కుగా పనిచేస్తూ, స్వేచ్ఛ పద్దు పజిలు నెంబరు 22 లో మొదటి బహుమానము రూ. 25,000 లలో మరొక పోటీదారునితోకూడా సమభాగస్థులైరి. వీరికి పెండ్లి అయి ఒక కుమారుడు వున్నాడు.

గుడివాడ సబ్‌కోర్టులో

బందరు సబ్‌కోర్టు ఫైలు

ఓ. ఎస్. నెం 181/49 యి. పి. 102/51 రు

ఘంటసాల ఆంజనేయులు —వాది

మరియు

దోనేపూడి వీరబ్రహ్మం వగైరా—ప్రతివాద్లు. యీ నెంబరులో ప్రతివాదుల తాలూకు యీ దిగువ షెడ్యూలు దాఖలా స్థిరాస్తిని పైకోర్టు వారి యెదుట 14-4-52 వ తేదీ వుదయం 10 గంటలు లగాయతు వేలం వేయబడును గాన పాడదలచినవారు పాడుకొనవచ్చును.

షెడ్యూలు:—కృష్ణా డి|| గుడివాడ సబ్ రిజిస్ట్రారు యిలాకా గుడివాడ సత్యనారాయణపురంలో వున్నటువంటి ఆస్తి వివరం.

1. వార్డు నెం 12 తలుపు నెం 49 నుండి 5! పెంకుటి యిల్లు స్థలముకు హద్దులు.

తూర్పు కాశీ సావిత్రమ్మ, ముదునూరి కోటనాచలపతిరావుగార్ల స్థలం.

దక్షిణం పోతిరాజు శేషబ్రహ్మానందంగారిగోడ. పడమర వుత్తరం బజారు. యీహద్దుల మధ్య 487-7/16 చ. గ. స్థలమున్నూ యిందులో వున్న పెంకుటి యిల్లు, తలుపులు, దిగా తాలూ సహా కోర్టువారి ధర రు. 4000/—

2. వార్డు నెం 12, తలుపు నెం 103, మరియు 104 రు స్థలం దానికు హద్దులు.

తూర్పు బజారు దక్షిణం దోనేపూడి వెంకట సుబ్బయ్య స్థలం, పడమర ఉప్పలూరు అనసూయమ్మ, కాకాని సరోజినీదేవిగార్ల స్థలం, వుత్తరం వెంకటేశ్వర్లు చెరువు గట్టు. యీ హద్దుల మధ్య 385-1/3 చ. గ. స్థలమున్నూ, యిందులోవున్న దాబాయున్నూ, యిందుకు సంబంధించిన కొట్లున్నూ, తలుపులు, దిగా తాలూ సహా కోర్టువారి కిమ్మతు. రు 7,500/-

తురగా వెంకటరావు, వాదితరపు అడ్వొకేటు.

కొత్త మద్రాస్ మంత్రివర్గం

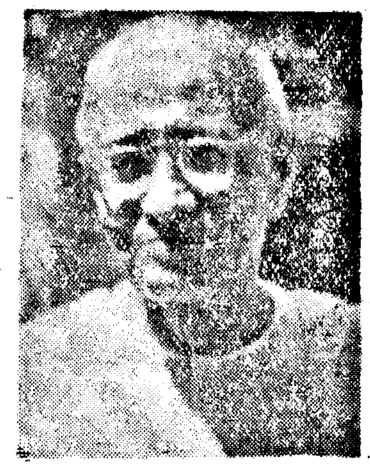
శ్రీ సి. రాజగోపాలాచారి

శ్రీ సి. సుబ్రహ్మణ్యం

డాక్టర్ యు. కృష్ణారావు

శ్రీ యస్. బి. పి. పట్టాభిరామారావు

శ్రీ డి. సంజీవయ్య

శ్రీ యన్. రంగారెడ్డి

డాక్టర్ యం. వి. కృష్ణారావు

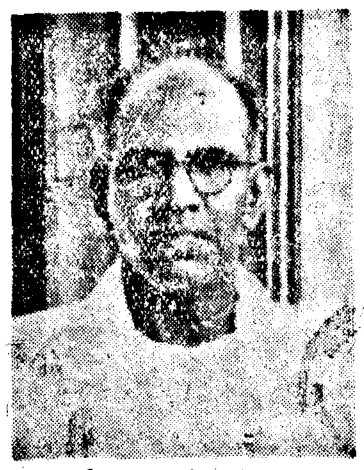
శ్రీ యన్. శంకరరెడ్డి

శ్రీ కె. వెంకటస్వామి నాయుడు

శ్రీ మాణిక్యవేలు నాయకర్

శ్రీ కుట్టి కృష్ణన్ నాయర్

శ్రీ పళనిస్వామి గౌండర్

రామనాథ్ రాజా

శ్రీ ఎ. బి. షెట్టి

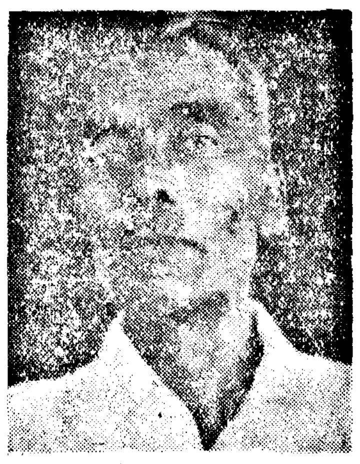
శ్రీ నాగప్ప గౌడ్

జాతిప్రాంతాల చట్టం సవరణ

దక్షిణాఫ్రికా పార్లమెంటులో బిల్లు ప్రతిపాదన

కేప్‌టౌన్, ఏప్రిల్ 10 — జాతి ప్రాంతాల చట్టాన్ని సవరించడానికి తయారు చేయబడిన బిల్లు నేడు అసెంబ్లీలో తొలిసారిగా ప్రతిపాదించబడింది.

మొదటి శాసనం ప్రకారం వివిధ జాతులవారు నివసించడానికి వేర్వేరు ప్రాంతాలు కేటాయించబడగలవు. ఇప్పటి సవరణ ప్రకారం జాతి ప్రాంతాలుగా ప్రకటించబడిన ప్రాంతాలలోని ఆస్తులను సరసమైన ధరలకు ఖరీదు చేయడానికి, ఆవిధంగా ఏట్టి నష్టానికి గురికాకుండా ఆయా ఆస్తుల యజమానులకు నష్టంరాకుండా చూడడానికి ఒక సంస్థ నిర్మించబడగలదు. ఒకవేళ ధరలు పడిపోవడం వల్ల వచ్చిన నష్టాన్ని ఆయా ఆస్తుల యజమానులకు పరిహారం యివ్వడానికికూడా ప్రభుత్వానికి అవకాశం కల్పించబడింది.

చైనా అసమ్మతి

జాతి విచక్షణ శాసనాలను రద్దుచేయడానికి నిరాకరించినందుకు తమ ఆక్షేపణను తెలియచేస్తూ, అఖిల చైనా కార్మిక సమాఖ్య, దక్షిణాఫ్రికా ప్రధాని డాక్టర్ మలాన్‌కు ఒక తంతివార్తను పంపించింది.

"న్యూయార్క్ టైమ్స్" వ్యాఖ్య

న్యూయార్క్, ఏప్రిల్ 11 — దక్షిణాఫ్రికాలో జాతివిచక్షణ శాసనాల ప్రతిఘటనకు ప్రతోద్యమాన్ని ప్రారంభించడానికి శ్వేతేతర జాతులవారు చేస్తున్న సన్నాహాలనుబట్టి మలాన్ ప్రభుత్వానికి వ్యతిరేకంగా ప్రజాభిప్రాయం నానాటికి ఏవిధంగా సమీకరించబడుతున్నదో ద్యోతకమవుతున్నదని "న్యూయార్క్ టైమ్స్" పత్రిక నేడు ఒక సంపాదకీయంలో వ్యాఖ్యానించింది.

మలాన్ ప్రభుత్వం అనుసరించిన విధానాలవల్ల దక్షిణాఫ్రికా సమస్యలు పరిష్కరించబడకపోవడమేకాక అవి ద్విగుణీకృతమయ్యాయని కూడా ఆ పత్రిక వ్రాసింది.

కమ్యూనిస్టు, కాంగ్రెసు వ్యతిరేక సంఘటన

సోషలిస్టుపార్టీ ప్రయత్నాలు

నాగపూర్, ఏప్రిల్ 9 — మేనెల ఆరవ తేదీన యిక్కడ జరిగే ఆల్ ఇండియా సోషలిస్టుపార్టీ సభకు డాక్టరు అంబేడ్కర్, ఆచార్య కృపలానీ, పి. వి. మోన్, ఎస్. ఎస్. మోరే ప్రభృతులతోసహా [illegible]మంది ప్రముఖ నాయకులు ఆహ్వాన[illegible] తెలుస్తున్నది. కాంగ్రెసు కమ్యూ[illegible] వ్యతిరేకంగా సమష్టి సమైక్య (జాయింట్ యునైటెడ్ ఫ్ర[illegible]) దించడానికి ఈ సమావేశంలో ప్రయత్నాలు జరగగలవని తెలుస్తున్నది. (సు వి)

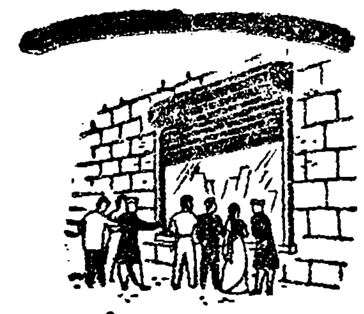
IT'S STEEL
IT'S SUPERB
IT'S
SHAPARIA'S
ROLLING SHUTTERS
SHAPARIA DOCK & STEEL CO., LTD.
Sewri Fort Road, Bombay 15
FOR AGENCY TERMS APPLY TO THE ABOVE ADDRESS.

"రివర్"

చిత్రసమీక్ష

హాలీవుడ్ నిర్మాత మిస్టర్ కెన్నెత్ మెక్ ఎల్డోనీ ఇండియాలో నిర్మించిన "టెక్నికలర్" చిత్రం "రివర్" గురువారంనాటి సాయంకాలం మద్రాస్ న్యూ ఎల్ఫిన్‌స్టన్ థియేటర్‌లో మద్రాస్ గవర్నర్ శ్రీ శ్రీప్రకాశ అధ్యక్షతను ప్రారంభించబడింది

మిస్ రూమర్ గోడెన్ నవలలోని కథను తీసుకొని భారత ప్రజాజీవన ప్రతిబింబంగా రూపొందించబడిన ఈ చిత్రాన్ని ప్రసిద్ధ ఫ్రెంచి దర్శకుడు జీన్ రెనోయర్ డైరెక్టు చేశారు.

ఈ చిత్రంలోని కథ సామాన్య ప్రజలకు. వారి దైనందిన జీవిత సమస్యలకు మాత్రమే సంబంధించినప్పటికీ, కథా వస్తువుకు ప్రాతిపదిక "పాశ్చాత్య" ప్రేమే అయినప్పటికీ, మామూలు లౌకికాను ప్రణయదృశ్యాలు లేనిలేక, బెంగాల్‌లోని ప్రశాంత గ్రామీణ వాతావరణాన్ని అత్యంత రమణీయంగా సృష్టించి, భారత ప్రజల ప్రాచీన నాగరికతకు చిహ్నంగా ఒప్పేపవిత్ర గంగానదీతీరంలోని ఒక పట్టణాన్ని అందులోని ప్రజల సుఖదుఃఖాలను, కష్టనిష్ఠూరాలను, ఆచార సంప్రదాయాలను అపూర్వదృశ్యకావ్యంగా ప్రదర్శించడంలో జీన్ రెనోయర్ కృతకృత్యుడైనాడు

నవనవోన్మేషితమైన యౌవనవయస్సంధిపథంలో మధుర ప్రణయస్మృతులు ఏవిధంగా హృదయాలను వికలితం చేసేదీ, వృత్తిధర్మం ఏవిధంగా యుగయుగాల అపార సంప్రదాయాలను కట్టుబాటుకాపించేది, ఒకకుటుంబంలోను, దానిచుట్టును జరిగే చిన్నచిన్న సంఘటనలతో, రసవత్తర సన్నివేశాలతో పదివేల అడుగులలో మనోహరంగా తీర్చిదిద్దబడ్డది ఈచిత్రం

శ్రీమతి రాధా శ్రీరామ్ కథలోని నాయిక నవయౌవనోదయంతో కలిగే ప్రథమ ప్రణయ వికారాల ననుభవించే ముగ్గురు అక్కచెల్లెళ్లలోను మెలనీ ఒకతె. మెలనీగా శ్రీమతి రాధా శ్రీరామ్ చక్కగా అభినయించింది. ఆమె ప్రేమించిన అమెరికన్ యువకుని భూమికను నిర్వర్తించిన థామస్‌బ్రీన్ కూడా పర్వాలేదనిపించుకొన్నారు. మెలనీ అక్కచెల్లెళ్లుగా పాట్రిసియా వాల్టర్స్, ఆడ్రినీ కోరీలు చక్కగా అభినయించారు.

మెలనీ అక్క హారియెట్‌గా పాట్రిసియా వాల్టర్స్ కథనరూపంలోనే ఈ చిత్రం ప్రదర్శించబడ్డది.

అయితే నటిగాకంటె నర్తకిగానే పేరుపడ్డ శ్రీమతి రాధా శ్రీరామ్‌ను "రాధాకృష్ణ" నృత్యదృశ్యంలో ఒక్కసారి మాత్రమేగాక, మరొక నృత్యం సీక్వెన్స్ ఏర్పాటు చేసివుంటే చిత్రానికి మరింత వన్నె వచ్చివుండేది.

ఇక కెప్టెన్ జాన్ కుటుంబంలోని ముగ్గురు అక్కచెల్లెండ్రుకాక నలుగురు పిల్లలలోను రిచర్డ్ పొస్టర్ అపూర్వంగా నటించారు.

మిగిలినవారిలో సుప్రభ ముఖర్జీ "నాన్"గా ప్రదర్శించిన అభినయ కౌశలం మరువరానిది

అయితే వీటన్నిటినీ మించి చిత్రానికి విశిష్టతనుకూర్చినది "కెమేరా" వర్క్.

కెమేరామన్ ప్రకృతి దృశ్య చిత్రణంలో అద్భుతమైన ప్రజ్ఞను వ్యక్తీకరించారు.

దీపావళి, దుర్గాపూజల దృశ్యాలు, పడవవాళ్ళ పాటలు బాగున్నాయి. మామూలు సంఘటనలతోనే నడిచిన కథను అందులోను ప్రణయగాథను — అతి సరళంగా, హృద్యంగా ప్రదర్శించిన దర్శకుడు రెనోయర్, నిర్మాత మెక్‌ఎల్డోనీలు అభినందనీయులు.

మేము వసూలు చేసేది ఏమి
ఐస్ క్రీమ్ ఫ్రీజర్సు
బాటిల్ కూలర్సు
వాటర్ కూలర్సు
కేండీ ప్లాంట్సు
ఐస్ మేకర్సు
వగైరా
ఆర్డర్లు ప్రకారం పోటీ ధరలలో
తయారు చేయబడును
&
మాచే ఉపయోగింపబడే అన్ని మెషినరీ అండ్
రెఫ్రిజిరేషన్ ఇవ్వబడి లేకుండా ఒక సంవత్సరమునకు గ్యారంటీ చేయబడినది.
కావలసినవారు:
అహమద్
ఫజల్ భాయ్
లిమిటెడ్
180 మూర్‌స్ట్రీట్, మద్రాసు-1.

శ్వాస ఆయుర్దము
(రిజిస్టర్డు పేటెంటు నెం. 108076)
ప్రతిదినము
పుట్టిన నాటినుండి వాకవచ్చును ఉంటే పిల్లల ఆయాస జబ్బుల దీనివలన పోవుటయేగాక రాకుండ కాపాడును.
మోసపోవద్దు.
అశ్వర హైదారాబాద్ అండ్ వన్ వైద్యవిద్వాన్.
ఈ. వెం. సూర్యనారాయణశర్మ,
శ్రీ కర్మద వైద్యశాల—శ్రీకాకుళము.

కుష్ఠుబొల్లి
ముదలగు సమస్తమేహచర్మ సుఖవ్యాధులకు చికిత్సగ్యారంటి
మా అసాధ్య కుష్ఠరోగసంహారిణి గుణములేదని ఋజువుచేయువారికి
రు.1000లు బహుమానం
వివరములకు కేటలాగు ఉచితం.
యశామ్ అండ్ కో (రిజిష్టర్డు)
పసలపూడి
రామచంద్రపురం తాలూకా

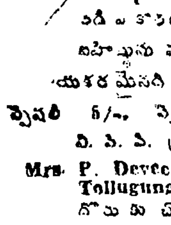
బహిష్టు!
సక్రమముగా రాని బహిష్టులను తిరిగి సక్రమముగా కలుగజేయును.
దీని యందు మా ఔషధము ఉపయోగించి తలెత్తిన బహిష్టును మరల జారీచేయును.
యకర మైనది సాదా యా. 6/-, స్పెషల్ 6/-, స్పెషల్ ఎక్స్ట్రా 8/-
వి. పి. పి. ప్రత్యేకము.
Mrs. P. Devee F. D. S. M. A.
Tollygunge—Calcutta
దొరుకు చోటు:—
INDO-MEDICAL SUPPLIES,
29, Vaidyanadha Mudali Street, Madras-1.

అమృతప్రాస
నవామహాయుటు, మహాబౌషధ్యాలు, బల క్షీణత నొప్పులు, నరములు నొప్పులు, కాళ్ళ పిక్కల మంటలు, తిమ్మెర్లు వాతరోగములు మొదలగు వానిని పోగొట్టి రక్తమును వృద్ధిచేయును.
ఖరీదు రు 3/8 వి. పి. అ. 14.
ఇండియన్ మెడికల్ హాల్—(21)
లక్ష్మీ టాకీసు రోడ్డు—మద్రాసు-2.

రూపవాణి

ఇజ్రాయల్‌లో ఫిలిం పరిశ్రమ

ఇంతవరకు విదేశాల సహాయంపైనే మనుగడకు ఆధారపడివున్న తమ ఫిలిం పరిశ్రమ దానికాళ్ళమీద అది నిలదొక్కుకొనేటట్లు చెయ్యడానికి ఇజ్రాయల్ విపరీతమైన కృషిచేస్తున్నది.

ఇదివరలోవలెగాక ఇజ్రాయల్‌లో ఇప్పుడు ఫిలిం నిర్మాణం జోరుగా సాగుతున్నది. కొత్త కంపెనీలుకూడా వెలకొంటున్నవి.

కొత్త కంపెనీలలో ఇజ్రాయల్ ఫిలిం స్టుడియోస్ చాలా పెద్దది. ఈ కంపెనీ పెద్ద ఎత్తున త్వరలోనే చిత్రనిర్మాణాన్ని ప్రారంభించనున్నది. విదేశాలలో ప్రదర్శించదానికి యోగ్యమైన చిత్రాలనుకూడా నిర్మించడం ఈ కంపెనీ సంకల్పం.

హెర్జిలాలో ఈ కంపెనీ పెద్ద స్టుడియోను నిర్మిస్తున్నది. హాలీవుడ్ నుంచి, బ్రిటన్ నుంచి 1,50,000 డాలర్ల విలువగల యంత్రాలను తెప్పిస్తున్నది.

ఇజ్రాయల్‌లోని ధనికులు, అమెరికా, హాలెండ్‌లలోని యూదీయ ప్రముఖులుకూడా ఈ కొత్త కంపెనీలో వాటాదారులు.

సింక్రొనైజేషన్, డబ్బింగ్, లేబరేటరీ, నాయా శబ్దగ్రహణాలకు అవసరమైన యంత్రాలు అప్పుడే వచ్చినవి.

ఈ కంపెనీ డైరెక్టరు మిస్టర్ జోషువా బ్రాండ్‌స్టేటర్ స్టుడియో నిర్మాణానికి సంబంధించిన వివరాలను పత్రికా విలేకరులకు తెలుపుతూ సాంకేతికంగా అత్యున్నతస్థాయిలో వుండగల చిత్రాలను తయారుచెయ్యడమే తమ అభిమతమని ఇజ్రాయల్‌లోని ప్రజలు, విదేశీయులు చూచి ఆనందించగల ఉత్తమ చిత్రాలనే నిర్మించదలచుకొన్నామని అన్నాడు.

"వ్యాపారసరళిలో విదేశాలలో కూడా ప్రదర్శించదానికి యోగ్యమై లాభదాయకంకాగల చిత్రాలను నిర్మించడమే మా అభిమతం" అనికూడా మిస్టర్ బ్రాండ్ స్టేటర్ అన్నాడు.

ఇజ్రాయల్ సౌండ్ స్టుడియోస్ తయారు చేసిన మొదటి రెండు చిత్రాలు "ది ఫస్ట్ పయనీర్స్" — "సిటీ ఆఫ్ టెంట్స్" అనేవి కంపెనీకి విశేషంగా లాభం ఆర్జించిపెట్టాయి

"ది ఫస్ట్ పయనీర్స్" అనే చిత్రం కెనడా, అమెరికా ఇంగ్లాండ్ దేశాలలో 6,000 సినిమా థియేటర్లలో ప్రదర్శించబడింది. 2,50,000 మంది ప్రజలకుపైగా చూశారు.

అమెరికన్ నౌకా కాఖాధికారులు తమ నౌకలలో ప్రయాణీకులకు ప్రదర్శించడం నిమిత్తం ఈ చిత్రం 20 కాపీలను కొన్నారు.

ఇజ్రాయల్ ఫొటోగ్రాఫర్, ప్రొడ్యూసర్ ఎల్. డి నర్ మూడు డాక్యుమెంటరీ చిత్రాలను రంగులలో తయారుచేశారు.

ఒకటి—"ఏ లిటిల్ గ్రీన్" అన్నది. ఇజ్రాయిలీస్ ప్రొ శ్రామికోద్యమానికి సంబంధించిన చిత్రమిది. రెండవది "ఏ పెయిర్ ఆఫ్ షోస్" ఇది వలసవచ్చిన యూదీయులకు సంబంధించినది మూడవచిత్రం "... ..." అన్నది

అందరికూ ఇజ్రాయలీస్‌కు ... ... వివాదకారణమైన "హూలే" ముకికినిటి వసరులకు సంబంధించినది.

ఈ చిత్రం మిత్రరాజ్యసమితి పరిశీలకులకు ప్రదర్శించబడ్డదికూడా.

ఇజ్రాయల్‌లో తయారైన చలనచిత్రాల సంఖ్య యిప్పటికే నూరు దాటింది

ఇజ్రాయల్ చిత్రాలలో చాలామటుకు డాక్యుమెంటరీ శ్రేణికి చెందినవి ప్రభుత్వమో నేషనల్ ఫండ్ లేక యితర సంస్థలో కోరి తయారు చేయించినట్టివి.

ఫిలిం రంగంలోనివారు నష్టపడకుండా వుండడానికి ప్రభుత్వం, ఇతర ప్రజాసంస్థలు కొంతవరకు ఆదుకొంటున్నవి.

సెక్సు ఫీచర్ చిత్రాలు కూడా తయారుకాక పోలేదు. ఇవి విదేశీ చిత్రాలకు ఎంతమాత్రం తీసిపోవు.

వీటిలో "ఓడెన్ ది వాండరర్", "స్త్రా"; "ఎటో హియిన్స్", "మై ఫాదర్స్ హౌస్" "అడామా (భూమి) అనేవి ముఖ్యమైనవి.

చిత్రజగతి

రాజా ప్రొడక్షన్స్‌వారి "పుట్టిల్లు" అతిత్వరలో వెలువడబోనున్నది బొంబాయి సినిమాటోగ్రాఫర్ శ్రీ వి. ఎస్. రెడ్డి ఈ చిత్రానికి ఛాయాదర్శకత్వం వహించనున్నారు డాక్టర్ రాజారావుగారు ఈ చిత్రానికి ప్రొడ్యూసర్ డైరెక్టర్, శ్రీ సుంకర సత్యనారాయణ, శ్రీ వానిరెడ్డి భాస్కరరావుగారలు పాటలు, మాటలు సమకూర్చారు. చాలావరకు కొత్త నటీనటులు ఈ చిత్రంలో పాల్గొనుచున్నారు.

"ప్రేమ" చిత్రానికి కథ వ్రాసి, నాయికగా నటించిన శ్రీమతి భానుమతి "చండీరాణి" అని మరొక కథ వ్రాసింది. ఈ చిత్రాన్ని ఆమె స్వయంగా డైరెక్టు చేస్తోంది.

వినోదావారు "దేవదాస్" చిత్రం (శరత్ కథ) తయారుచేస్తున్నారు. ఈ చిత్రంలో దేవదాసు భూమికను శ్రీ నాగేశ్వరరావు, పార్వతి పాత్రను శ్రీమతి సావిత్రి అభినయిస్తున్నారు

ప్రపంచ చిత్రాలలో అగ్రస్థానం

"దిబ్యాటిల్ షిప్ పొటెమ్కిన్" అనే రష్యన్ చిత్రానికి

బ్రస్సెల్స్ ఏప్రిల్ 11—ది బాటిల్ షిప్ పొటెమ్కిన్" అనే రష్యను చిత్రం ప్రపంచంలోని చిత్రాలలో కెల్లా అత్యుత్తమమైనదని దేశదేశాల ఫిలిం ప్రముఖులు 58 మంది నిర్ణయించారు. సర్జి మిఖైలోవిచ్ ఐసెన్‌స్టీన్ ఈ చిత్రానికి దర్శకుడు. బోల్షివిక్ విప్లవంలోని అంశాలను ఈయన ఈ చిత్రంలో ఉపయోగించారు.

చార్లి చాప్లిన్ నిర్మించిన "గోల్డ్‌రష్" అనే ఆంగ్లచిత్రం, విటోరియా డి సికా తీసిన "బైసికిల్ థీఫ్" (బైసికిల్ దొంగ) అనే ఇటాలియన్ చిత్రం ద్వితీయస్థానం సంపాదించినవి

పై చిత్రాల తర్వాత "సిటీలైట్స్" (చాప్లిన్) లా గ్రాండె ఇల్యూజన్ (రీనార్), లె మిలియన్ (రెనెక్లైర్).

బెల్జియం ఫిలిం, లలితకళా మహోత్సవం సందర్భంగా పై ఎన్నిక జరుపబడింది

ఉత్తమ చిత్రాలను నిర్ణయించిన వారిలో ఆర్సన్ వెల్స్, విక్టోరియా డి సికా, నోయెల్ కొవార్డ్, సర్ అలెగ్జాండర్ కోర్డా, జూలియన్ డువివర్, పెసిల్ బి. డి. మిల్లి, కాపెల్ రీడ్ కలరు.

రాష్ట్ర క్షామనిధికి "రివర్" చిత్రం వసూళ్ళు సమర్పణ

మద్రాసు గవర్నర్ కృతజ్ఞత

మద్రాసు ఏప్రిల్ 12—"ది రివర్" అనే అమెరికన్ పంచరంగుల చిత్రం తొలి ప్రదర్శనం నిన్న సాయంకాలం 6 30 గంటలకు మద్రాసు న్యూ ఎల్ఫిన్‌స్టన్ థియేటర్‌లో యివ్వబడింది. మద్రాస్ గవర్నర్ శ్రీ శ్రీప్రకాశ ప్రదర్శనకు ప్రారంభోత్సవం చేశారు మొదటి ఆట వసూళ్లు చెన్నరాష్ట్రం క్షామనిధికి సమర్పించబడినవి.

మొదటి ఆటకు న్యూ ఎల్ఫిన్‌స్టన్ థియేటర్ ప్రేక్షకులతో కిక్కిరిసి పోయింది. గవర్నరుగారి కోడలు శ్రీమతి కామినీనిదేవి, శ్రీ ఎస్. ఎస్. వాసన్, శ్రీ హెచ్. సీతారామరెడ్డి, శ్రీమతి టంగుటూరి సూర్యకుమారి, శ్రీ దిలీప్‌కుమార్ రాయ్ మున్నగు ప్రముఖులు హాజరైనారు.

పూర్తిగా ఇండియాలో నిర్మింపబడినటువంటి తొలి టెక్నికలర్ చిత్రం "ది రివర్"ను వెస్టరన్ ఇండియా థియేటర్స్‌వారు విడుదల చేశారు మిస్టర్ మెక్‌కెన్నెత్ ఎల్డోనీ ఈ చిత్రం ప్రొడ్యూసర్.

రాష్ట్ర క్షామనిధి నిర్వాహకసంఘం తరఫున శ్రీ ఎస్. కె. చెట్టూరి మెక్‌లానీకి, వెస్టరన్ ఇండియా థియేటర్స్‌కు ధన్యవాదాలర్పించారు.

మెక్ ఎల్డొనీ మాట్లాడుతూ, భారతజాతి జీవిత వైశిష్ట్యాన్ని ప్రపంచానికి వెల్లడించిన ఈ చిత్రం ("ది రివర్") భారతీయులకే చెందుతున్నదన్నారు. రాధా శ్రీరామ్ మద్రాసు మహిళ కావడంవల్ల మద్రాసుకు ఈ చిత్రంపై ఎక్కువ హక్కు కలదన్నారు.

గవర్నర్ శ్రీ శ్రీప్రకాశ చిత్ర ప్రదర్శనకు ప్రారంభోత్సవం చేస్తూ క్షామనిధికి విరాళా లివ్వడంలో ముందంజవేసిన మెక్ ఎల్డొనీని అభినందించారు.

తాను జీవితంలో 20 సినిమాలకంటె చూచిలేదని, అందుచేత ఈ చిత్రంపై తన అభిప్రాయం విలువైనది కాదని అన్నారు అయితే ఇది భారత జాతి జీవితాన్ని సానుభూతితో మంచి దృష్టి కోణంతో ప్రపంచానికి వెల్లడించిన మౌలికమైన చిత్రమని తను ఎన్నట్లు వెల్లడించారు.

ఇండియాలోని పెక్కు అమెరికన్ సంస్థలు భారత ప్రజకు సహాయం చేయడానికి చాలా పాటుపడుతున్నవన్నారు. చాలా అమెరికన్ మిషనరీలు బీదప్రజకు విద్య, వైద్య సదుపాయాలిస్తున్నవన్నారు. ఇటి కృషి ఇండో-అమెరికన్ సుహృద్భావాన్ని పెంపొందించగలదనిచెప్పారు.

తర్వాత "ది రివర్" ప్రదర్శించబడింది గవర్నర్ ప్రదర్శనం చివరవరకు వున్నారు ఈ చిత్రం తనకు చాలా నచ్చిందని ప్రశంసించారు.

కార్డిల్ మృదుత్వానికి హానికరము కాదు ఉపయోగపడును.
అది శాస్త్రానుసారముగా తయారుచేయబడి ఉష్ణతాన్ని అణచి హాయిని కలుగజేయుటకు పేల పొక్కులను నివారించుటలో శ్రేష్ఠమైనది.

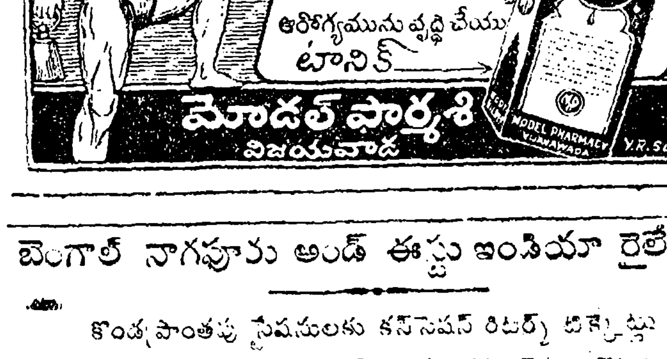

బెంగాల్ నాగపూరు అండ్ ఈస్టు ఇండియా రైల్వేలు

కొండప్రాంతపు స్టేషనులకు కన్సెషన్ రిటర్న్ టిక్కెట్లు

15-4-52 తేదీ లగాయతు ఎయిర్ కండిషన్డు వర్తు, సెకండు క్లాసుల రిటర్న్ జర్నీ టిక్కెట్లు 1½ సింగిల్ జర్నీ ఫేరుతో తిరుగు ప్రయాణం తేదీనుండి మూడునెలల మునుపటికి చెల్లునట్లున్ను, యే స్టేషనులనుండిగాని 75 మైళ్ళకుగాని, అంతకు ఎక్కువ దూరముగాని ఉండు యీ దిగువకనబర్చిన కొండప్రాంతపు స్టేషన్లకు మాత్రము ఇవ్వబడును.

సిమా	కథ్‌గోదం
డెహ్రాడూన్	ఉదకమండలం
పఠాన్‌కోట	ఆబూ రోడ్డు

కాడైకెనాల్ రోడ్డు

ఈ ...

ఈ ... మొదటి ప్రయాణము ... ప్రయాణంమధ్యలో ఆగినచో ... కంపెనీ ... టిక్కెట్లు లేని ప్రయాణీకులుగా భావించబడి, ఆ ప్రకారం ఛార్జీ చేయబడును

ఈ టిక్కెట్లు ముందుగా కొనవచ్చును. బర్తులు రిజర్వు చేసుకొను మామూలు రూల్సు వీనికిన్ని అన్వయించును

ఈ టిక్కెట్లు పూర్తిగా ఉపయోగింపవలెను. అందుకు రావలసిన సొమ్ము తిరుగు రాదు.

కమర్షియల్ ట్రాఫిక్ మేనేజరు. చీఫ్ కమర్షియల్ మేనేజరు.

తారాబలం-చంద్రబలం

[ఏప్రిల్ 13 వ తేదీ ఆదివారంనుంచి ఏప్రిల్ 19 వ తేదీ శనివారంవరకు]

గ్రహస్థితి: మేషంలో సూర్య, గురువులు సింహంలో కేతువు, కన్యలో శని, తులలో కుజుడు; కుంభంలో రాహువు; మీనంలో బుధ, శుక్రులు; చంద్రుడు, వృశ్చిక ధనుర్మకర, కుంభాలలో.

ఈ వారం బంగారం ధర 16 17,18 తేదీలలో పెరుగుతుంది.

వేరుసెనగపప్పు, నూనెధరలువారాంతంలో తగ్గేసూచన లున్నవి

మేషం: [అశ్విని భరణి కృత్తిక 1పాద] ఈవారం మరికొంత ఉత్సాహంతో ముందుకు అడుగు వేయడానికి దారి యేర్పడుతుంది. కొంత కాలంనుంచి వెనుకకు పోతున్నట్లుగా తోస్తున్న గౌరవమర్యాదలను తిరిగి మామూలు ప్రకారం నిలబెట్టుకొన కలుగుతాయి డబ్బురాబడిలో కొద్దిగా పెరుగుదల కనబడవచ్చు. స్థిరాస్తిని వృద్ధిచేసే ఆలోచనలు కూడివచ్చి మీకేతీరుగా, కొన్ని శుభపుణ్యకార్యాలు నెరవేరుస్తారు అప్తులతో, బంధువులతో కాలక్షేపం సుఖంగా సంతోషంగా జరుగుతుంది 14 15 తేదీలలో అధికారుల అదరాభిమానాలు వస్తు, వాహనసౌఖ్యం బంధు సమాగమం

వృషభం: [కృత్తిక 2, 3, 4 పా రోహిణి, మృగశిర 1, 2 పాదాలు] చేసిన వ్యవహారాలలో అనుకూల వార్తలు తెలుస్తవి. దూరప్రయాణాలు నెరవేరుతవి. డబ్బుఖర్చు విశేషం; పుణ్య సాంఘికకార్యాలు నిర్వహించడంలో కుటుంబసభ్యుల మనుష్యులతో లావాదేవీలు యేర్పడుతవి; గనుక హుషారుగా ఉండండి స్నేహితులుగా కనబడేవారే, చాటున చిక్కులు కలిగించడానికి అవకాశాల కోసం ఎదురుచూస్తూ వుంటారు. ఆరోగ్యం సరిగావుండదు. కుటుంబంలో సౌఖ్యం తక్కువ. అధికారులతో పేచీలు సహుతవి 17 18 19 తేదీలలో తిప్పటు; పుణ్యక్షేత్రప్రయాణాలు.

మిథునం: [మృగశిర 3, 4, పా ఆర్ద్ర, పునర్వసు 1, 2, 3 పాదాలు] తీవ్రమైన ఆలోచనలు అనేకం మనస్సును కలిచి వేస్తుంటవి ధనాదాయం ... ...

కర్కాటకం: [పునర్వసు 4 పా] గతవారం కన్నా మరొక అడుగు ముందుకు ఉత్సాహంతో — వేయగలుగుతారు మీ మాటల నమ్మికతో ఈ వారం కొన్ని ముఖ్య వ్యవహారాలు సులభంగా నెరవేరుతవి అందువల్ల మీ గౌరవంకూడా పెరుగుతుంది ధనాదాయం మామూలుకన్నా ఎక్కువగా వుంటుందికాని పుణ్యకార్యాలకై విశేషంగా ఖర్చు అవుతుంది. తీర్థయాత్ర ప్రయాణాలు నెరవేరుతవి భూములు మొదలైన స్థిరాస్తి వాహనాలు సంపాదించగలరు. మొత్తంమీద విజయవంతమైన వారం సాహసాలు చేయవద్దు 16 17 తేదీలలో ధనహాని కలహాలు, వ్యవహార అనుకూలత.

ఆనందానుభవం తక్కువ 14,15 16 తేదీలలో శుభ పుణ్యకాలక్షేపాలు చిన్న ప్రయాణాలు. రాజాదరం.

సింహం: [మఖ, పుబ్బ, ఉత్తర 1 పా] ఒకప్పుడు చేసిన మంచిపనులు ఇప్పుడు అనుకూలమైన మంచి ఫలితాన్ని యిస్తవి. ఈ వారంలో పెద్ద మొత్తాలుగా డబ్బు చేతికి అందుతుంది వ్యాపార, ఉద్యోగాలలో అనుకూలమైన మార్పులు రాగల సూచనలు తెలుస్తవి. ఐనాకు ఈ సందర్భంలో స్థానం మార్పులు కూడా రావచ్చు. అధికారులవల్ల అవసర అనుకూల సహాయం జరుగుతుంది శుభకార్యాల ఆలోచనలు నెరవేరుతవి. ఎవరికోసమూ బాధ్యత్వం పెంచుకోవద్దు. 17 18,19 తేదీలలో నౌకర్లనుండి వారివల్ల విశేషలాభం; పిల్లలకు కొద్ది అనారోగ్యం; యోగాలు.

కన్య: [ఉత్తర 2, 3, 4 పా హస్త, చిత్త 1, 2 పా] ఈ వారంలోపంచి ... ... స్థిరాస్తి

తుల: [చిత్త 3 4 పా స్వాతి విశాఖ 1, 2 3 పా] గతవారంకన్నా కొంత బాగుంటుంది. ధనాదాయం పెరుగుతుంది; అయితే ఖర్చులు గతవారంలోకన్నా ఎక్కువ అవుతవి; ప్రయాణాలు అనారోగ్యం. ఈ మొదలైన చిక్కులు ఈ వారం కూడా కొంతవరకు బాధిస్తవి. స్పెక్యులేషన్ వంటి సాహసవ్యాపారాలు చేయటం మంచిదికాదు భూములు మొదలయిన స్థిరాస్తికొనే ప్రయత్నాలు కార్యరూపంపొందడానికి ఇంకా కొంత ఆలస్యం అవుతుంది పొత్తకయుపు భాగంలో బాధలు కనబడుతవి అధికారులవల్ల అనుకూలత తక్కువ 13 14 లో ధనవ్యయం తిప్పటు;

వృద్ధిచేసే ఆలోచనలు నెరవేరవు. వ్యవహారాలకు అనుకూలకాలం కాదు. 15, 16, 17 లలో ఐతివార్త; ప్రయాణాలు; జయం

వృశ్చికం: [విశాఖ 4 పాదం, అనూరాధ, జ్యేష్ఠ] మీరు చేసే ఆలోచనలు సక్రమంగా, సులభంగా నెరవేరడానికి కావలసిన హంగులు, పరికరాలు, ఏవీ దొరకవు; కొనవుంటూ ఉత్సాహంతో వచ్చినవిధంగా ... ముందుముందు చిక్కులలో పడతారు. ప్రస్తుతం డబ్బు ఇబ్బంది సాధారణంగా వున్నా పోనుపోను యింకా యెక్కువ అవుతుంది. వ్యవహారరంగంలో మీకు చిక్కులు కలిగించడానికి కొందరు తీవ్రంగా ప్రయత్నిస్తారు. ఆ విషయమై మీరు చాలా జాగ్రత్తగా ఉండాలి. పిల్లల సంపాదనకారణంగా నెరవేరుతవి కాని చాలా ప్రయాసపడతారు. 17, 18, 19 లలో ... ...

ధనుస్సు: [మూల, పూర్వాషాఢ, ఉత్తరాషాఢ 1 పా] ... ...

చిక్కులు ఈ వారం రెండవభాగంలో తొలగిపోతవి స్థిరాస్తి వృద్ధిచేసుకొనే అవకాశాలున్నా, కొంత ఆలస్యం జరుగుతుంది 18, 19 తేదీలలో సాహస వ్యాపారాలలో కొద్ది ధనహాని; అసౌఖ్యం.

మకరం: [ఉత్తరాషాఢ 2 3, 4, పా శ్రవణం ధనిష్ఠ 1 2 పా] ఇది ఎక్కువ అనుకూలకాలం. వృత్తి, వ్యాపారాలను వృద్ధిచేసుకొనడానికి ఇదే అనువైన సమయం. ఈ కాలంలో మీరు ఒక నిర్ణయానికి రాలేకుండా వుండేటట్లు చేసేశక్తులు అనేకం కనబడుతవి. కాని మీరు మీమనస్సుకు లాభకరంగావుండేవాటిని జాగ్రత్తగా నిర్ణయించుకొని అనుసరించవలసి వుంటుంది పడమర దక్షిణదిక్కులకు వ్యక్తివిషయంలో మార్పులు రావచ్చు భావి స్థిరాస్తికొనేఆలోచనలు వద్దు. కోర్టు వ్యవహారాలలో ఇప్పుడు మీకు జరిగే మేలు గమనించండి 16 17,18 తేదీలలో బంధువులను గురించి చింత; చిన్న ప్రయాణాలు

కుంభం: [ధనిష్ఠ 3, 4; శతభిషం, పూ. భా. 1, 2 3 పా.] వృత్తి, వ్యాపార విషయాలలో ఈ వారం మరికొంత అనుకూలంగా వుంటుంది. ధనవ్యయం అధికం, తిప్పట అసౌఖ్యం యెక్కువ ప్రయాణాలు యెక్కువగా చేస్తారు. అధికారులు మొదలైనవారివల్ల వ్యవహారాలలో అనుకూలం కనబడుతుంది ధనార్జన ప్రయత్నాలలో మాత్రం ఎవరికోసం పోట్లు పెట్టుకొనవద్దు వారం చివర రోజులలో కొంత సంతోషదాయకంగా కనబడుతుంది; కుటుంబంలో శుభకార్యాలు నెరవేరుతవి. 17, 18, 19 తేదీలలో వస్తు వాహన సౌఖ్యం; విలాస కాలక్షేపాలు.

మీనం: [పూర్వాభాద్ర 4 పా. ఉత్తరాభాద్ర, రేవతి] ప్రయాణాలలో చిక్కులు యెక్కువ. గాయాలు మొదలయిన ఉపద్రవాలు ... ... 14, 15 తేదీలలో అనారోగ్యం; ... ... ధనహాని.

—శ్రీ పాతూరి సుబ్రహ్మణ్యశాస్త్రి,
147, మింట్‌స్ట్రీట్, మద్రాసు-1.

మీ ఆహారాన్ని పుష్టివంతం మొనర్చుకొండి
క్యాడ్బరీస్
బోర్న్-విటా సేవించండి
అది మీకు బలమునొసగును. అది మీకు మేలు చేకూర్చును!
ఇతర వ్యక్తులలోవున్న దేశాలలోకూడా ప్రజల ఆరోగ్యరక్షణకు, శరీర పోషణకు అవసరమైన ఆహారపదార్థాలు తగినంతగా లభించడం లేదని పరిశోధనల వలన ఋజువైనది. కాని మీరు నిత్యం క్యాడ్బరీస్ బోర్న్-విటాను సేవించడం మూలంగా మీ ఆహారాన్ని పుష్టివంతం మొనర్చుకోవచ్చును ఇది పిల్లలకు, పెద్దలకు అందరికీ సమగ్రమైనట్టి. శాస్త్రీయ పద్ధతులలో శరీరపోషణ పదార్థాలు సరిపైన పాళ్లలో సమ్మేళనం మొనర్చబడినట్టి ఆహార పానీయము. దీనిని సేవించడంతోనే, దీని సద్గుణాలను మీరు చవిచూస్తారు— అందుకే "క్యాడ్బరీస్ బోర్న్-విటాను సేవించండి. అది మీకు బలము నొసగుతుంది అది మీకు మేలు చేకూర్చుతుంది".
అని 14,000 మంది కి పైగా డాక్టర్లు చెబుతున్నారు!

ప్రతి కప్పులోను	
కార్బోహైడ్రేట్లు మాల్టు ... డెక్స్ట్రిన్	ఎదుగుదలకు శక్తినిచ్చుటకు
మాంసకృత్తులు కోకో ...	కండ పుష్టి
ఖనిజలవణాలు	ఎముకలు గట్టిపడుటకు
ఎ.డి. విటమినులు	వ్యాధి నిరోధక శక్తి

బోర్న్-విటా
నమ్మదగిన ఆహారపానీయము.

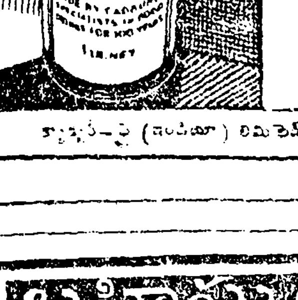

బోర్న్-విటా
నిత్యం సేవించి మీ ఆరోగ్యాన్ని పెంపొందించుకొండి
ప్రతి రాత్రి కూడా!
ఆరోగ్య ప్రదమైన ప్రశాంత నిద్రాసౌఖ్యానికై పడుకోబోయే ముందు దీనిని సేవించండి.
క్యాడ్బరీ-ఫ్రై (ఇండియా) లిమిటెడ్, బొంబాయి – కలకత్తా – మద్రాసు.
CFY 10 TEL.

బహిష్టు ఆగినదా?
... (Registered by the Central Drugs Laboratory, Govt. of India under No. C.D.L. ...) ... (Ordinary Rs. 8-8-0 (Special) ... Rs. 10-8-0 ...
గర్భనిరోధం
... No. ... 12 ... Rs. 12-0-0 ... Rs. 6-8-0 ...
SEENU & COMPANY :: P. B. 1638. :: MADRAS-1
... SINGAPORE ... COLOMBO

—నమ్మతనిది—

దారమైన వస్తువును ఎక్కువటకు సాధుదారపువారమని మేము చెలహ ప్రేమ కాని, యీ దారము కట్టు నమ్మం కు నిజమైన కని మాము చెప్పక తప్పదు. గ్రాహకి గలఅనుభవమునుబట్టి, సి వాళాదార్ల వద్దనుంచు క్రమంగా కట్టుటకు సాదు దారమే ఉత్తమమైనదని ఒప్పుకొనెదరు. ఇంట్లలో చిల్లర కుట్టు పనులకు సాదు కుట్టు దారమే శ్రేష్ఠమైనదని మీకుకూడా తెలిసి కొన్నారు.

కోహినూర్ మిల్సు
కంపెనీ లిమిటెడ్.
ఏజంట్లు:
కిల్లిక్ ఇండస్ట్రీస్ లిమిటెడ్
లోకల్ సూతం వంపకానికేయు ఏజంట్లు
నహల్‌చంద్ లల్లూచంద్
లిమిటెడ్.

Copy Right LAS. (B)

నమ్మకముగా
అధికకాలం

ఆంధ్రలో బాటరీలు
డీలర్లమీకు మద్రాసు

పోలీస్ డిపార్టుమెంటు
(ఫైర్ సర్వీస్ బ్రాంచి)

వేలం నోటీసు

15-4-52 నేటి ఉదయం 10-0 గంటలకు పాలకొల్ ఫైర్ స్టేషన్‌వద్ద ఫైర్ [illegible] యుస్ యన్ సి 3080, వి-8 ఫోర్డు 1942 మోడల్. మరియు లంబులెన్సు యమ్‌యస్‌సి 7403, చెవర్లెట్ 1942 మోడలున్నా బహిరంగ వేలంలో అమ్మబడును. [illegible] వేలం పాట దారులు. అమ్మకపు పరిస్థితులు దిగువ సంతకము దారునివద్దగాని, పాలకొల్ యమ్. యస్. యస్. సెస్ ఆపీసునుగాపట్టిగాని పొంద వచ్చును.

సి. వెంకటేశ్వరరావు.
డిస్ట్రిక్ట్ ఫైర్ ఆఫీసరు, ఏలూరు.

20-4-52 తేదీ ఆదివారం పుదయం 8-30 గంటలకు టి. నగర్, మద్రాసు, గోవిందప్పనాయక్ వీధిలో వున్న డోరు నెంబరు 78 గలిగి, గేరేజీతోసహా వున్న మేడ. మరియు గ్రౌండు వరకు ఆవరణతో విక్రయించబడును. ఈ మేడ ఎలెక్ట్రిక్ లైటు ఫ్యాను మరియు [illegible] మంచి వ్యాపార స్థలములో వున్నది. [illegible] (సి. యస్. 373 ఆఫ్ 1951 లో [illegible] నంబరు) 375. [illegible] మద్రాసు—1. [illegible]

ప్రత్యేక అవకాశము
పోర్టెలిస్ టే సెట్టు. 15 [illegible] 1-8-0
చేయుచున్నాము. [illegible]
వాచీలు అమ్మును.
వివరములకు:
[illegible]
గవర్నమెంటు [illegible]
[illegible]

రోమా రోలా ప్రపంచ సాహిత్యంలో విశిష్టస్థానంగల ఫ్రెంచి రచయిత. (1866—1944) ఈయన టాల్‌స్టాయితో విద్యార్థిదశలోనే సంబంధ మేర్పరచుకొని బాధిత ప్రజాహృదయ పరివేదనలకు కళారూపమివ్వడంలో జీవితాన్ని వెచ్చించాడు. ఈయన వ్రాసిన నవలంలో ప్రముఖమైంది "జాన్ క్రిస్టోఫ్" (ఇది అచ్చమైన ఫ్రెంచి ఉచ్చారణ. దీన్ని, సాధారణంగా "జీన్ క్రిస్టోఫర్" అనడం కద్దు.) గానకళారాధకుని జీవితం వస్తువుగా గ్రహించి, మానవజీవితంలో ఆవేదనలను, ఆశలను సునిశితంగా ఇందులో చూపించాడు. ఈ నవలకు 1915 లో నోబెల్ బహుమతివచ్చింది. గాంధీజీ, టాగూరులతో సన్నిహితమైత్రి నెరపిన సహృదయుడు రోమారోలా. సోవియెట్ విప్లవంమొదలు, భారత స్వతంత్ర సంగ్రామంవరకుగల ప్రతి ప్రజోద్యమం ఈయన నాకర్షించింది. మానవుల బాధలనుచూచి విలవిలలాడి, వారి సౌఖ్యం కోసం నిలబడి పోరాడిన మహావ్యక్తి. ఈ నవల మరీ పెద్దది-గనుక, అందులోని జీవం, చేవ తగ్గకుండా కొంత సంగ్రహించి విద్వాన్ విశ్వంగారు అనువదించారు.

—ఎడిటర్ "ఆంధ్రప్రభ"

★ మహాసవ్యుడు

[రెండవభాగం]

బజారు

1

క్రిస్టోఫ్ కిటికీ కమ్మీలకు ముక్కు ఆనించి, బయటికి చూడాలని ప్రయత్నించాడు. లాభం లేకపోయింది. తోటి ప్రయాణీకుల వేపు [illegible]రిగాడు. ఒక్కొ నేత్రపు చూపు కదిపిస్తే, తా మెక్కడున్నా మో కనుక్కుందామనుకున్నాడు. కాని.అందరూ నిద్రపోతూనో, నిద్ర నటిస్తూనో వున్నారు. అందరూ మౌనం చిల్లించుకుంటున్నారేకాని, తామెందు కాగాలో కనుక్కునే పూనే కాబట్టినట్లులేదు. వారి ఉదాసీనతకు క్రిస్టోఫ్ విస్తుపోయాడు. ఈ నిద్ర గొట్టు ముఖాల జాననుకున్న ఫ్రెంచివారివిగా లేవు. విద్యుత్సాహమంతి తన వంచిసీన కూచొని. రైలు కదిలినప్పుడు కదుల్తూ. ఆగినప్పుడు కిమ్మన్నప్పుడు కన్నుమూస్తూ గరాబున త్రేచాడు.... పారిస్....... రేడివారప్పుడే దిగి పోతున్నారు.

లేసుకుంటూ, తన్నుకుంటూ, వంచి విమ్మది వచ్చిన కూలివారిని పొమ్మంటూ స్టేషన్ బయట పడ్డాడు. రైతులకు సహజమైన అనుమాన దృష్టితో అందరూ తన్నేదో చేస్తారేమో ననుకున్నాడు. తన అమూల్యమయిన పంచిని ఖజానపేసుకొని ముక్కుకు సూటిగా ఎవరినీ గమనించకుండా పారిస్ గర్తువీధుల్లో వెడిపోతున్నాడు.

తన చేతిపిండా వమంది. ముందు కొంత చూడుకోవాలి. దేవివేపు చ్చూమన్నా పూరికే ఒక పెనపడిపోయేటట్టు తిరుగుతున్నాయి. మొదటో గది చూడాలి. స్టేషన్‌చుట్టూరా కాలఏసినన్ని హోటళ్లున్నవి. ఇంత రద్దీగావిదీ లేనిచోటు చూడాలి. ఇవన్నీ తన జేబుకోరి తన్ను అనుగుణంగా కవిపించలేదు. కడకో వక్కసందులో చిన్న మురికి హోటలు లియ కవిపించింది. దానిపేరు "హోటల్ డి లా సివిలిజేషన్" ఓ లావాటి మనిషి ఇల్లముందు కూచొని సిగరెట్ కాగుతున్నాడు. తన్ను చూడగనే లేచివచ్చాడు. వాడి యాసమాటలు ఏనకో ముక్కా అర్థంకాలేదు. కాని ఒక్క చూపులో వాడు క్రిస్టోఫ్‌ను గ్రహించుకున్నాడు. తన వంచిని చనే వదలకుండా అవస్థపడుతున్న జర్మన్ కుర్రాడిని మేడ మీదికి తీసుకెళ్లాడు. ఓ గాలిలేని గది చూపించాడు. చాల ప్రశాంతంగాపున్న గది గనుక దబ్బెక్కువ తకావా అన్నాడు. తనకేమీ పూర్తిగా బోధపడకున్నా, ఈ పారిస్ పరిస్థితులేమిటో యెరుగడుగనకా, వంచి మోతతో భుజం నొప్పెసుకున్నదిగనకా, కాసేపుముందు ఏకాంతంగా చేరబడాలన్న ఆతుర్తాకొద్దీ వాడు చెప్పిందల్లా అంగీకరించాడు. కాని వాడు వెళ్ళగానే గదిలోని మురికి తిక్కళు కనిపించింది. మరీ విషాదం తన్నావరించుకునేలోగానే, గబగబా తుడుచేసిన నీళ్ళు మొగాన చల్లుకొని, తిరిగి బయటికెళ్లాడు. జగుప్సనుంచి తప్పించుకునేందుకై ఏదీ చూడకుండా, ఏమీ తలపోసుకోనకుండా వుండాలని ప్రయత్నంచేశాడు.

వీధిలోకెళాడు. అక్టోబరు మంచు సోగస్సుగా మయయుగాపున్నది. మయాగాపున్న తీం పొగా. పట్టణంలోని బయవెన గాలి [illegible] ముందు ఏది గజాలు ఏమీ కనిపించటంలేదు. దీపాలన్నీ ఆరిపోతున్న మైనపువత్తులా మినుకుమినుకుమంటున్నవి. ఆ మసక వెలుగులో, జనం గుంపులుగుంపులుగా అటూయిటూ పోతు పోతున్నారు. బగ్గీలు ఒకదానిమీదొకటి ఆగుతూ, తగులుకుంటూ. దారినిండా [illegible] ప్రవాహనివలె చెలియలకట్టలా ఆపుతున్నవి. బండీవాళ్ళ అరుపు, ట్రాముల కూతలూ చెవుల గింగురుమంటున్నవి. ఈ హోరు. యీ గడబిడ. యీ వాసన—యీవన్నీ క్రిస్టోఫ్ మనసుకు దారుణంగా తగిలింది. కాసేపాగాడు కాని వెంటనే వెనక వాళ్లు తోశారు—ప్రవాహంలో కొట్టుకొని పోతున్నాడు. ఒక్కటి చూడకుండా, నాలివి పోయేవారిని తీసోయితూ పోతున్నాడు. ఉదయంనుంచి నోట్లో ఏమి పోసుకోలేదు. ప్రతిమూలలోనూ కేఫ్ లున్నవి కాని ఆ జన సమ్మర్దంచూస్తే తనకు ఏదు అలవడుతున్నది. ఓ పోలీసువాణ్ణి అడిగాడు. ఒక్కొక్కటే తనకు కావలసిన మాటలను వెతుక్కుంటూ తాను చెబుతుండగానే వాడు వెనుదిరిగి పెనవిరిచి వెళ్ళిపోయ్యాడు. పనే ఆలాగే కళ్ళిన్నట్లు పోతున్నాడు.

ఓ షాపు కిటికీ ముందు జనం మూగివున్నారు. అప్రయత్నంగా ఆగాడు. అవో ఫొటోలబాపు. రకరకాల ఆడ బొమ్మలు ఒంటరిగాను, జంటగాను అక్కడే తగిలించివున్నాయి. బూతుబొమ్మలతో పత్రికలు వేలాడుతున్నవి. పిల్లలూ, ఆడవాళ్లూ నెమ్మదిగా వాటివేపు చూస్తున్నారు. పరధ్యానంగా వున్న క్రిస్టోఫ్‌ను ఒక [illegible] వెంట్రుకలపిల్ల సైగచేసింది. తనకర్థంకాలేదు. తన చేయి పట్టుకొని యుకిలించింది. దాన్ని తోసిపారేసి, సిగ్గుతో మండిపోతూ గబగబా నడిచాడు.

కేఫ్‌ల వరసలు కనిపించాయి. నాటకుల గాయకుల బొమ్మలు ప్రదర్శిం[illegible] జనం మూగుతున్నారు. దుష్టముఖాలూ, [illegible] నొప్పించేటట్లు [illegible] రంగులు [illegible] వర్త గుర్తొచ్చింది, [illegible] తిన్నదా తిన్నట్లు—ఇవన్నీ చేరి తల తిరిగిపోతున్నది. [illegible] నడుమొంచినకొద్ది [illegible] ఏకాకితనమును [illegible] గుర్తు మొదటి కొలజాలు కిందపడింది. [illegible] అది [illegible] తో లప తిరిగి ఎటిపోతున్నది. [illegible] వచ్చినదానిలా పడిపోయింది. ఈ నృత్యం—సర్వనాశనమవబోయే [illegible] ఆరాటం [illegible] ఉంచుకున్నది.

[illegible] తిరుగుతున్న [illegible] చూస్తున్న జనం, యీ కేఫ్ [illegible]

పుస్తెనలా తన్ను ముంచివేసింది. ఊపిరి తిప్పుకోలేకపోయ్యాడు. కళ్ళు నీళ్ళతో నిండినవి.

ఈ పాడుగాలి కుర్రాడు బాధపడుతుండే దారినిపోయే జనం యెగాదిగా చూస్తున్నారు. కన్నీళ్ళు తుడుచుకోకుండానే పోతున్నాడు తను. కొంత దూరం పోతున్నాడు. ఈ జనమంతా తన్ను కృతుత్వంతో చూస్తున్నట్లు క్రిస్టోఫుకు తోచింది. కాని, అతను కాస్త నెమ్మదిగా చూసేవుంటే, కొన్ని చూపుల్లో కొంత సానుభూతి, కరుణ గోచరించేవి. కాని, అత నెవరివేపూ చూడలేకున్నాడు. కన్నీళ్ళు గుడ్డివానిని చేసివేసినవి.

అతడు చౌకులో కొలనుదగ్గర నిల్చున్నాడు. మొగమూ చేతులూ కడుక్కున్నాడు. వార్తాపత్రికలమ్మే కుర్రాడు వింతగా అతనిని చూస్తూ వెక్కిరింపుగా కాకున్నా వేళాకోళంగా యేవో అన్నాడు. పడిపోయిన టోపీ తీసి క్రిస్టోఫుకు అందించాడు. చలినీళ్లు తగిలగానే కాస్త తేప్పరిల్లుకున్నాడు క్రిస్టోఫ్.

వెనక్కుమళ్ళాడు. ఏమీ తినాలనిలేదు. ఎవరితోనూ నాలుగు మాట్లాడేస్తేనో లేదు. ఏదిమిగనమో యేవో చేపట్టున్నాడు. అలసిపోయ్యాడు. తాను దిగిన వీధిపేరుకూడా గుర్తులేదు. ఇక దారితప్పామనుకుంటూ పైకిచూడగా తన హోటలుముందు నిల్చున్నట్టు గ్రహించాడు.

ఆ పాడుగదిలోకి వెళ్ళాడు. తన మనసు శూన్యంగావుంది. కళ్ళుమండుతున్నవి. శరీరం హృదయం యమయాతన పడుతున్నవి. ఓ మూల కుర్చీలో కూలబడి. రెండుగంట లాగే కదలకుండా వున్నాడు. కడకి విషాదంలో నుంచి తలవిదిలించుకొని లేచి మంచమెక్కి తెళ్ళాడు.

ఇక యేదో పనికి పూనుకోవాలని అప్పుడే ఆలోచించుకున్నాడు.

2

వీధివెంటపోతున్నాడు. పుస్తకాలంగడి ముందు పలకపి, వేలెడా పుస్తకాల వరుసను పరికిస్తున్నాడు. ఒక పుస్తకం అమ్మేవున్న ప్రచురణకర్త పేరు చూసి చటుక్కున ఆగాడు. ఏమిటి? ఆ యీ ప్రచురణాలయంలోనే తన గ్రామస్తుడు సెల్వెస్టర్ కోహన్ పని చేస్తున్నాడు.

ఆ పే విలాసం గుర్తుంచుకొని అతనికోసం బయలుదేరాడు.

ఆ ప్రచురణాలయం వచ్చాక ఫలానా ఆయన వున్నారా అని అడిగాడు. ఎవరో తలెత్తి [illegible] అన్నారు. తన ఉచ్చారణ బహుశా బాగు లేదేమోనని తిరిగి చెప్పాడు. ఆ పేరుగలవా రెవ్వరూ లేరన్నారు. మొగం నల్లబడిపోయి క్రిస్టోఫ్ క్షమాపణ కోరుకొని వెళ్ళిపోదామనుకుంటుండగా యెదుటి తలుపు తెరుచుకొని కోహన్ స్వయంగా వస్తున్నాడు. అతను తన్ను మొదటే చూసి, యీ మనిషితో [illegible] క్రిస్టోఫ్‌కు తోచింది. ఎంత [illegible] పోతున్నాడు. వెనుకనుంచి పిలిచినట్టయింది. కోహన్ తను గుర్తించి ఎదురుగొస్తుకొని వచ్చాడు. మహదానందంతో కరచాలనం చేశాడు.

"ఏమిటీ వింత!" సంబరంతో కేకవేసి క్రిస్టోఫ్ చేతులను తన చేతులతో పట్టుకున్నాడు. [illegible] క్రిస్టోఫ్ చేతుల వలను వదిలి పెట్టలేదు. తన ప్రాణస్నేహితుడు కలుసుకున్న టయుందనిని.

"జర్మనీనుంచి వచ్చావా? మీ అమ్మ ఎలా వుంది?" అంత పరిచయంగా పలకరించడం యిదికన్నాడైనా అయితే క్రిస్టోఫుకు కోపం తెప్పించి వుండేది. కాని యీ కొత్తపట్టణంలో యిన్ని పరిచయ వాక్యాలంతో [illegible] కల్పించాయి.

ఇంకా అనుమానం వదలక క్రిస్టోఫ్ అడిగాడు. "కాని మరి హాన్ కోహన్ యొక్క పేరుగల వారు లేరంటారేమిటి విదీ?"

"ఇటమీ హోన్ కోహన్ యొక్క పేరుగా లేరు నాపేరిప్పుడు హామిల్టన్."

కోహన్ క్రిస్టోఫు పై ప్రశ్నలవర్షం కురిపించాడు. గ్రామంలోని వారందరిని పేరుపేరునా యెలావున్నారని అడిగాడు. అందుచేత [illegible] సంతోషిస్తున్నాడు. క్రిస్టోఫ్ అనావిరభావం గాలికి పోయింది. స్నేహభావంతో వివరంగా అన్నీ చెప్పుకున్నాడు. కాని ఆ విషయాలన్నీ కోహన్‌కు కావులవు. మధ్యలో ఆపి అడిగాడు.

"మరి నీవిలా వూడిపడ్డా వేం?"

"ఆహా! అది పెద్ద గాథ. అతని కింకా తెలీదు. [illegible]" అని క్రిస్టోఫ్ మనసులో అనుకున్నాడు.

అతనికింకా [illegible] తన [illegible] దాచినాడు.

అడుగా విని కోహన్ కడుపు చెక్కలయ్యేటట్లు నవ్వాడు.

"భేష్! భేష్! బలే పని చేశావు!" అన్నాడు. క్రిస్టోఫ్ చేయి పట్టుకుని అభినందించాడు. అధికారులపై ఏమాత్రం చెప్పినా ఇతనికి సంతోషం. అందులో ఈ కథనంలోని వినోద విశేషంకూడా అతను గ్రహించాడు.

"పరేగాని వచ్చేంవాయి.డి నాతోపాటు భోంచేయాలి - తప్పదు మరి...."

క్రిస్టోఫ్ కృతజ్ఞతతో ఆహ్వానం అందుకున్నాడు. "ఇతడు మంచివాడే. చాలా మంచి వాడు మొదట పొరబడ్డాను" అని తలపోసుకున్నాడు.

ఇద్దరూ కలిసి నడుస్తుండగా, క్రిస్టోఫ్ తన సంగతి చెప్పుకున్నాడు.

"చూడాపూ నా పరిస్థితి! కొన్ని [illegible] దాకా నే నేదో సంగీతం పాఠాలు చెప్పుకోవాలనుకుంటున్నాను. ఎవరికైనా కొత్త చెప్పగలవు?"

"తప్పకుండానూ! ఎవరికైనావలసినా చెబుతాను. చాలామంది ఎరిగిని వున్నారు."

తానెంత ప్రముఖుడో చూపగలిగినందుకు సంతోషించాడు.

క్రిస్టోఫ్ చాల ధన్యవాదాలర్పించాడు. ఒక్కంతోన తీసిపోయిందిదా అని సిగ్గుపడ్డాడు.

3

ఒకరోజు సాయంకాలం క్రిస్టోఫ్ బజారున వెళుతూవుండగా కోహన్ యెదురయ్యాడు.

"ఏమయిపోయ్యావ్! నిన్ను చూడా మను కుంటే నీ విలాసం పోగొట్టుకున్నాను....మా యింటివేపు రాకూడదూ? [illegible] చెప్పి పాలయిపోయింది. ఇవ్వాళ [illegible] వెళుతున్నావ్? భోజనానికి రావాలి. తప్పదు. ఇవాళ గోష్ఠి [illegible] వస్తున్నారు. మీ వంటి వాళ్ళ కోసారి కలుసుకుంటున్నారు. వారందరిని నీవు తెలుసుకోవాలి. రా, నిన్ను పరిచయంచేస్తాను."

ఎంతచెప్పినా వదలకుండా క్రిస్టోఫు నతను లాక్కెళ్ళాడు.

ఒక భోజనశాలలో ప్రవేశించి మేడమీదికెళ్లారు. అక్కడో ముప్పైమందివేరారు. అందరి వయసు పాతికా ముప్పై మధ్యే వుంటుంది. వారంతా మంచి చర్చలో నిమగ్నులై వున్నారు. ఇప్పుడిప్పుడే జర్మన్ దేశమునుండి పారిపోయి వచ్చిన యువకునిని క్రిస్టోఫును, కోహన్ వారికి పరిచయంచేశాడు. వారిచిని సంగీతంతో పరిచయం కోకుండా తమ చర్చ కొనసాగించారు. కోహన్ వెంటనే అందులో గొంతుకలిపాడు.

ఈ ప్రత్యేక సమావేశంలో క్రిస్టోఫు పిసరంత నోరు విదపలేదు. కాని శ్రద్ధగా వింటున్నాడు. గబగబా పుచ్చరిస్తున్న ఫ్రెంచి పదాల నర్థం చేసుకోవడం చాల కష్టంగా వున్నది. అందువల్ల ఏ గొప్ప విశాలాలపై వాదోపవాదాలు జరుగుతున్నవో గ్రహించలేక పోయ్యాడు. "గుత్తవ్యాపారం" "ధరల దిగుదల" "ఆదాయాలు" మొదలైన పదాలు కొన్ని "కళాప్రతిష్ఠ" "రచయిత హక్కులు" వగైరా పదాలతో సమ్మిళితమై వినిపిస్తున్నవి. తుదకు వారేదో వ్యాపారవిషయం మాట్లాడుతున్నట్లు తెలుసుకున్నాడు. కొందరు రచయితలొక సమితిని (సిండికేట్) యేర్పాటు చేశారట. దీనికి పోటీగా మరొక సంస్థ యేర్పాటుచేస్తున్నదట. యిందువల్ల తమ ప్రత్యేక హక్కులకు నష్టం కలుగుతుందని మొదటి సంస్థవారు కొప్పడుతున్నారట. అదికాక తమ సంస్థలోనుండి కొందరు రచయితలు అందులోకి వెళ్ళిపోవడం నీతికి మరి మంటగా వుంది. "మోసం" "ద్రోహం" "సిగ్గు" "అమ్ముడుపోయారు" వగైరా పదాలు నిస్సంకోచంగా ఉపయోగిస్తున్నారు.

మిగిత కొందరు దీనినుగూర్చి బాధపడటంలేదు. కవిత్వం చేసేందువల్ల బజారంతా మృత రచయితలపుస్తకాలు నిండిపోతున్నవని వారిపై పేడు కొప్పడుతున్నారు. చీమస్సీ పుస్తకాలు ప్రజలపరం ఆయిపోయ్యాయట. అవి [illegible] ఖర్చవుతున్నాయట. కాబట్టి ప్రభుత్వం తమవంటి సమకాలీన రచయితలకు రక్షణ కల్పించాలని, [illegible] పూర్వీకుల పుస్తకాల రచనల నమ్ముకుండా వారి పన్నులు వేయాలని, యీ అన్యాయమైన పోటీనుంచి తమ్ము రక్షించాలని పేడు కోరుతున్నారు.

మధ్యలోమధ్యలో యేయే నాటకశాలలకు క్రితం రోజు యెంతెంత ఆదాయం వచ్చిందో చెప్పుకుంటున్నారు. తమకు నచ్చని ఒక ప్రసిద్ధ నాటకకర్త అదృష్టంగూర్చి [illegible] చూసుకుంటున్నారు. ఇతను తమకు నచ్చకున్నా అతని భాగ్యంచూచి అసూయపడుతున్నారు. రచయితల సంపాదననుంచి, విమర్శకుల సంపాదనగూర్చి మాటలు సాగాయి. పెద్దబజారులోని ఒకానొక నాటకశాలలో ప్రదర్శితమయ్యే నాటకాలనుగూర్చి ప్రశంసించి [illegible] తమ సహచర విమర్శకుని కెంత మోసం (వట్టి లంచమేనసంది!) వస్తుందో చెప్పుకున్నారు.

ఆతను నిజాయితీపరుడు! అందువల్ల తన [illegible] నమ్ముకున్నాడట. కాని అతని ప్రజ్ఞావిశేషమంతా తన ప్రశంసలోనే ఆ నాటకం చాలకాలం ఆడటానికి వీలుచేసిందట. అందువల్ల కొత్త నాటకాలు గజిబిజిగా వస్తున్నాయి. తద్వారా తన సంపాదన పెరగడం [illegible] జరుపుతున్నాడని వారనుకుంటున్నారు. ఈ కథనేదా యీ విషయంలోనే అందరూ నవ్వుకున్నారు. కాని యెవ్వరికీ ఎంతగా తోచలేదు.

ఈ సంభాషణలోనే తరచూ [illegible] పెద్ద మాటలు "కవిత్వం", "కళ పరమావధి కళే" వగైరాలు వుపయోగిస్తున్నారు. కానీ, వినేవారికి "కళ ఖచ్చుకోసమే" అని ధ్వనిస్తుంది. ఫ్రెంచి సాహిత్యంలోకొత్తగా ప్రవేశించిన యీ సంపాదనదృష్టి క్రిస్టోఫుకు యేవగింపు కలిగించింది. డబ్బు విషయంలో వారి మాట లేవీ తన కర్థంకాక వదిలిపెట్టాడు. కాని, తర్వాత వారు సాహిత్యం గూర్చి— రచయితల గూర్చి అనడం మరింత మేలు— మాట్లాడసాగారు. విక్టర్ హ్యూగో పేరు విని క్రిస్టోఫు చెవులు రిక్కించుకొన్నాడు.

ఆరుభార్యల రండుగా కాదా అని వారు చర్చిస్తున్నారు. [illegible] చాలసేపు వెచ్చించారు. [illegible] ప్రియుల గూర్చి, వారి నయనాల గూర్చి సంభాషణ ప్రవహించింది. అప్పటికి విమర్శ ప్రధాన వ్యాపారమిలాగే వుండేది. గొప్పవారి [illegible] ప్రత్యేకంగా పరిశోధనంచేసి, [illegible] వెతికి వారి వ్యక్తిగత జీవితం అంతరాంతరాలలోనికి విమర్శ ప్రవేశించింది. [illegible] వెల్లడిపరుస్తున్నా రన్నవిగతే ఆనాటి చరిత్రకు [illegible] అత్యప్రధానంగా వుండేది—అప్పుడు ప్రతివారి ఆశయమూ [illegible] అని చెప్పుకునే వాయులెండి, ఈ యువకులు అంత [illegible] చెందినవారే, సత్యశోధనలో ఎంత అల్పాంతమైనా వారికి గొప్పదే. [illegible] అనుభవించజేశారు. ఈ పక్షంతోనే సమకాలీనులైన రచయితల వ్యక్తి జీవితాన్నికూడ ప్రదర్శనకిస్తూ చేశారు. ఏ [illegible] లేని సమయంలో జరిగే సంఘటనలనుసాద అంత వివరంగా వీరలా తెలుసుకోగలిగారో చిత్రమే!

ఇవన్నీ క్రిస్టోఫుకు సంకోచం కలిగిస్తున్నవి. సంభాషణ మార్చాలని ప్రయత్నించినా వారెవరూ తనమాట చెవిన పెట్టలేదు.

తర్వాత సంభాషణ సాహిత్యం నుండి స్త్రీలమీదికి తిరిగింది. నిజానికి ఒకే విషయం యొక్క రెండు ముఖాలుగానే వారు రెండింటినీ చూశారు. వారి సాహిత్యమంతా స్త్రీలకు సంబంధించిందే. వారి స్త్రీలంతా సాహిత్యానికి సంబంధించినవారే—ఆటే సాహిత్యకులకు సంబంధించినవారే.

పారిస్ సభ్య సమాజంలో పేరున్న ఒక మహిళామణి, తన ప్రియునికి మొన్నమొన్నే తన కూతురునిచ్చి పెళ్ళిచేసి—అలా తన అదుపులో వుంచుకోవడం మందిదని! క్రిస్టోఫు తన కుర్చీపై గిరున తిరిగి [illegible] ముఖం పెట్టాడు. కోహన్ చూచి పక్కనున్నవాని గిల్లిపెట్టి మనవాడికి [illegible] న్నదని నవ్వుతూ అన్నాడు. క్రిస్టోఫ్ మొగం యెర్రబడి కోపంతో అలాంటి స్త్రీలను కొరడాతో కొట్టాలన్నాడు. అందరూ వెక్కిరింపుగా విరగబడి నవ్వారు. కోహన్ స్త్రీలను పూలతో కూడా తగలరాదన్నాడు. అతనో [illegible]. అలాంటి ఆడది తక్కువకంటె హీనమని, దాని కొత్త కొంపరాజెయ్యడమే [illegible]

(మిగతా 6 వ పేజీలో)

ఆంమ్‌స్ట్రాంగ్ సిడ్లీ
డీసెల్ ఇంజనులు

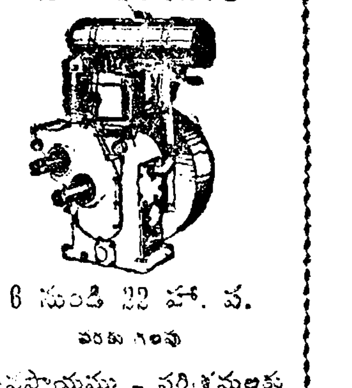

6 నుండి 22 హా. ప.
వరకు గలవు
వ్యవసాయము - పరిశ్రమలకు
మిక్కిలి ఉపయోగకరము

"ఎస్ ఏ జీ"
సెంట్రిఫ్యూగల్
పంపు

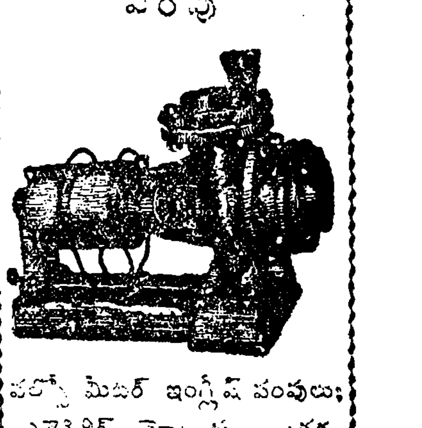

వర్త్ మేజర్ ఇంగ్లీష్ పంపులు; ఎలెక్ట్రిక్ మోటార్లు, యితర యంత్ర సామగ్రికూడ లభించగలదు.
విక్రయానికి పిమ్మట సర్వీస్‌కు, స్పేర్ పార్టుల నిమిత్తం వ్రాయండి
కె. ఎస్. పి.వి.జి & కో.,
178/179 బ్రాడ్వే. మద్రాసు-1
ఫోను: నెం. 3617 తంతి: "లాంప్"

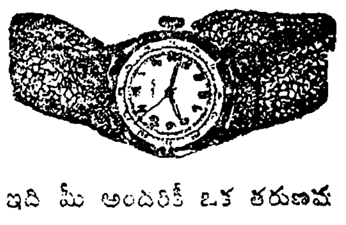

ఇది మీ అందరికీ ఒక తరుణము
మీ తీరికకాలంలో కొంత వినియోగించి దాన్ని మీకు ఒక పక్క 15 నుంచి 17 జ్యూయల్సు వాటర్‌ప్రూఫ్ వాచీలే గ్రామఫోన్ ఖచ్చితమైన సిల్కుచీర ఆదనపు బహుమతం లభించును. 5-5-52 లోగా [illegible] కోటరు వ్రాయండి.
SWISS CORE
P.B. No., 309

★ మానవపుడు

(5 వ పేజీ తరువాయి)

క్రిస్టోఫ్ అన్నాడు. వాతంతా అతనిపై విరుచుకుపడ్డారు. వీరిప్పి కులాభిమానం వట్ల కపట నటనలనీ, ప్రింసుడు గౌరవం చూపుతున్నట్లు నటించే వీరి కేమాత్రం ఆ గౌరవం లేదని క్రిస్టోపు విశదం చేశాడు ఈ బూతు పంచాగం కట్టిపెట్టమన్నాడు. యిందులో బూతేమున్నదని మానవ సహజమని వారంటారు. ఈ కథానాయక అతిలోక సౌందర్యవతే కాక, అతిమానుషీయ హావభావ విలాసవతి అని ఏకకంఠంతో ప్రశంసించారు. అతను గబగబా ప్రింసుడు తన దృష్టిలో చెప్పేసేసి, వారెంత నవ్వుతున్నా లెక్కించకుండా, మాటలకోసం వెనగులాడుతూ ఆఖరుకు మాటలేకుండా కిల్ల మీద గుప్పిటితో గట్టిగా గుద్ది మౌనం వహించారు. తనలో తాను తలపోసుకుంటూ చాలా సేపు కూచున్నాడు. ఎవరెవరు వెళుతున్నారో, ఎవరు మిగిలారో కూడా చూడలేదు.

తానూ లేచి పోబోతూ, ఆ ప్రక్కగదిలో వున్న పియానో చూశాడు, ప్రాణం లేచి వచ్చింది. కొన్ని వారాలైంది. తాను వాద్యం ముట్టి ఎన్నినాళ్ళో. వెంటనే వెళ్ళి వాయించే పియానో పీటను తీసాడు. తానెక్కడున్నాడో మరచి పోయ్యాడు. తన వెనుక నాచి వింటున్న యిద్దరు ముగ్గురు గమనించలేదు. అందులో ఒకడు కోహన్. నగలు ఉంటే చెవి కోసుకుంటాడు. కాని సంగీతం గూర్చి అతనికేమీ తెలీదు. మంచి సంగీతాన్ని చెడు సంగీతాన్ని కూడా ఒకలాగే వింటాడు. మరొకతను సంగీత విమర్శకుడు తెమోఫెలి గూజార్. అతనికి సంగీతం అక్కరలేదు, దానిపై అభిరుచీ లేదు-ఇందు వల్ల తన పని చాలా సులువైంది. అయినా అతను సంగీతంగూర్చి చాలా మాటాడుతాడు. చాలా రాస్తాడు కూడా. ఇంతకూ తను మాట్లాడే విషయంగూర్చి ఏమీ తెలియనివాడే అవుతాడు. ఎందుకంటే ఒకటి తక్కువన్నా, మరొకటి హెచ్చున్నా అతనికేమీ కష్టముండదు.

గూజార్ పొట్టిగా, బలంగా, పుష్టిగా వుంటాడు. నల్లటి గడ్డం, చిక్కటి ముంగురులు, ముఖంపై ముడుతలు, పొట్టి చేతులూ, కాళ్ళూ, పెద్ద పతిమయీ-ఇదీ అతని ఆకారం. అతని మనిషి, పోలిక అనిపిస్తాడు. సాధారణం మర్యాదలేకుండా, అహంభావ ద్యోతకమైన మాటలతోనూ కలవాడు. చిత్తం చాలితనం, మొండితనం కలిపిన మనిషి. పరిచయులనుబట్టి గుర్తించి మాట్లాడుతుంటాడు. అధికారస్థానమో, దేశంలో పేరు ప్రతిష్ఠలో వున్న వారిని పట్టుకుంటాడు-అవొక్కటే సంగీతప్రజ్ఞ తెలుసుకునేందుకు తనకున్న సాధనం-ముఖ్యంగా వారి నందరిని దువ్వుతుంటాడు. తిండికి లేని రచయితలను తనకు పనియోగించుకుంటాడు. మందమతి కాడు.

తనకున్న పేరు ప్రతిష్ఠలూ, అధికారం తెలిసివున్నా తనకు సంగీతం గురించి ఏమీ తెలియని తనకు తానెరుగున్నవాడు గనక, సంగీతంగూర్చి క్రిస్టోపుకు చాలా తెలుసునని వెంటనే గుర్తించాడు. అతడా మాట చెప్ప వలసిన అవసరం ఏమాత్రము లేదు. కాని తనకు తెలీకనే అలాంటిభావంపుట్టుకొచ్చింది. క్రిస్టోపు వాద్యం వింటున్నాడు. ఏకాగ్రమానసుడై తన్ను యిదే అతని సరంచేసుకో ప్రయత్నించాడు. ఆ స్వరం ప్రపంచపు మంచిపోగులో ఆతనుంలో గుణం కూడా కవిపించలేదు. ప్రక్కనున్న కోహన్ అభినందన సూచకమైన కరతాళనం చూచి తానూ తలఊపింది.

తుద తానంగీత మధుమ స్రవమండి మేల్కొంది క్రిస్టోపు వెనక జరుగుతున్న ప్రహసనం పరికించాడు. తిరిగి చూశాడు.

ఆ సంగీతకారులకు లిద్దరూ వచ్చి తన్ను కౌగలించుకున్నారు. అభినందనవర్షంలో ముంచివేశారు. రాబిన్‌స్టన్ యెడమచేయి, ఎడమ పాస్కి కుడిచేయి కలవాడవని (అటేలు బటూయిటూ మారినా మారిపవ్వు) గూజార్ ప్రశంసించాడు. ఇంత ప్రతిభావిశేషం వివురుగప్పి వుండరాదని వారిద్దరూ ఒక్కమాటుగా అన్నారు. నానిని లోకానికి క్రొత్తిమ్మాలని ప్రమాణం తీసుకున్నారు.

4

కొన్నాళ్ళ తర్వాత గూజార్ క్రిస్టోపును చెతుక్కుంటూ వచ్చాడు. అతనంత మురికి కొంపలో వున్నందు కేమీ అనుకోలేదు సరిగదా, చాలకుతూహలంతో చూశాడు.

"అప్పు డప్పుడూ మీరు పాట కచ్చేరీలకు రావటం మంచిదనుకుంటాను. అన్ని సంగీత కాలంలూ నాపద్ధతిక్కిటున్నాయి వస్తారేమో కనుక్కుందామని వచ్చాను" అన్నాడు

క్రిస్టోపు ఆనందించాడు. అతను చూపుతున్న ఆదరానికి కృతజ్ఞత తెలియజేశాడు. కాలి సమావేశంలో కంటె గూజార్ పూర్తి సభ్యుడుగా కనిపించాడు. తన గర్వం వదలి పెట్టి వినయవిధేయతలతో ఏదో తెలుసుకుందామన్న ఆపేక్షతో కలవాడుగా కనిపించాడు. ఇతరుల యెడటనే అతను తన పూర్వలీవి చూపుతాడు. ఇతని జిజ్ఞాసలో వ్యవహారసరళి కూడా లేకపోలేదు. అసలు జీవితం నందం ధించని పేనిపీనా అతని దృష్టి పారదు. తన కీపలో ఓ పాట స్వరకల్పనతో వంపాడు. అందులో ఒక గీతం తనకు తెలీక బాధపడుతున్నాడు. దాని గూర్చి క్రిస్టోఫ్ అభిప్రాయమేమిటో తెలుసుకోవాలని అపన్నడుతున్నాడు.

వారో "సింఫోనీ" కచ్చేరీకి వెళ్ళారు. అదో గొప్ప వెలుగులేని పెద్ద గది. దుర్గంధం వస్తోంది. బెంచీలు చిన్నవి. మరీ దగ్గరగా వేశారు. కొందరు శ్రోతలు నిల్చొని దారులన్నీ అడ్డగించివేశారు. ఫ్రెంచివా రెప్పుడూ యిలా అనవసరంగా యిబ్బందిపడుతుంటారు. విను గత సంగీతంలో మునిగిపోయినట్లు కొందరవుతున్నట్టు కనిపించే వాళ్ళను "సిమ్‌ఫనీ సిహానీ" కానిస్తున్నారు ప్రక్కనున్న హాలులో నుంచి కామోడీకల నాట్యభంగిమల తోను, మహోపరునుంచి శ్మశాన ప్రయాణ సంగీతం కలగాపులగంగా వినవస్తున్నది. ప్రతిక్షణం వస్తూపోతూవున్నారు. అయితే వినిపించకుండానే, ముందోసారిగా వినిపిస్తున్నారు. ఈ మొదట క్రిస్టోఫ్ విన్న అసలు పాట ఉన్నదిగాని ...

ప్రయోగత్వం చేశారు. అందుకోసంఠి మొదటి కొంత ఆనందాన్ని సుఖించాడుగాని ఇంతలో గూజార్ మరోపాటకి వెళదామని అన్నాడు. మెల్లం చిల్లంబాసుకాని అతని ననుసరించాడు.

నగరం పారిస్ పటం దాటి సంగీతకాలకు మరో సంగీతకాలకు వెళ్ళారు. ఇక్కడ యేవో వినోద నాటకాలూ తేలిక ప్రహసనాలూ వేస్తుంటారు. అవి లేనప్పుడు సంగీత సభలూ జరుపుతుంటారు. సంగీతశాలలు పారిస్‌లో కొన్నికుల నివాసగృహాలలాగే ఒకరికి వెడితే, మరొకరికి అవాన ముపుతూవుంటాయి. గాలి అసల్లేదు. అందులో ఆశ్చర్యమేముంది? ఎప్పటిగో బూయూ పత్రిపత్రి కాలంనుంచి ప్రెంచివారు గాలిని అనారోగ్యకరంగా భావిస్తుంటారు. ఒక పెద్దమనిషి సింహాసనం కోసం కిందాలా చేతులాడిస్తూ నటిస్తున్నాడు. కొరడా దెబ్బతో ఆ జంతువుకు తాను సింహమన్న సంగతి జ్ఞాపకం చేయవలసివస్తున్నది. ప్రేక్షకులు వాలకాగం ప్రిత్తే, ఈ బుద్ధిహీనులు వెకిలిగా నవ్వుతున్నారు. ఆ భుత్తం ముగిసి వాటు తలవంచి నమస్కారం చేయగానే ప్రేక్షకులు కరతాళధ్వనులు చేశారు. ఇక మరోపాటికి వెళదామని గూజార్ సూచించాడు. ఇక చరిత్ర దల సని. అక్కడక్కడలో ముక్కవిరుస్తూ రకరకాల ఆటలు చూస్తూ తిరగడం తనకు నచ్చదనీ క్రిస్టోఫ్ కచ్చితంగా చెప్పివేశాడు.

పారిస్‌లో సంగీత విమర్శ ఒకవృత్తి వ్యాపారమయిందనీ ఇందులో సంగీతం వినడంకన్నా చూడటం ముఖ్యమని పాపం గూజార్ యెంతో చెప్పిచూపి లాభంలేక వదిలివేశాడు. సంగీతం కారులో వెళ్ళటా వినేది కాదని, అందుకు సావధానత అత్యావసరమని క్రిస్టోఫ్ గదమాయించాడు. తాను ఒక సమయంలో ఒక్కపాటే వినగలడు-అంతే సంతృప్తి పడతాడు.

5

ఈ ప్రెంచి సంగీత నుండి తప్పించుకొని, పారిస్ సమాజంలోనికి, సాహిత్యరంగంలోనికి ప్రవేశించాడు. అనేక లక్షల మందిలాగే క్రిస్టోఫ్ వార్తా పత్రికలద్వారా ఆమనిక ప్రెంచి సాహిత్యంతో ప్రథమ పరిచయం కల్పించుకున్నాడు. సాధ్యమైనంత త్వరలో ప్రెంచివారి మనస్తత్వాన్ని ఆకళింపు చేస్కోవాలని. అందుతోపాటు వారి భాషను బాగా నేర్చుకోవాలని ప్రయత్నించాడు. అందువల అన్నంలో పారిస్ పత్రికలనబడే వాటిని చాలా శ్రద్ధగా చదివాడు. ఏవో దారుణమైన సంపదనల దినసరి విపత్తులతో చాల పుటలు బొమ్మలతో, బొమ్మలతో నిండి వున్నవి ఆ పత్రికలు. అందులో ఒక తండ్రికి వది హేనేళ్ళ కూతురికి వున్న సంబంధం వర్ణించారు. ఆ దేదో సర్వసామాన్యమైనటూ, మనోజ్ఞమైనటూ వ్రాశారు. మరునాటికి ఆ దేపత్రికలో తండ్రికి ఎన్నెండేళ్ళ కొడుకుకు చెందిన కథ; మూడోరోజు అన్న చెల్లెలి కథ, ఇద తక్కలెల్లెళ్ళ కథ ప్రకటించారు. ఆయుదో రోజు.... అయిదోరోజు ఇక చదవలేక పత్రిక తీసి పక్క ఇలదరిస్తుండగా ఏ సిరికొట్టాడు. కోహన్‌తో అన్నాడు:

"అసలు ప్రెంచి వారేమయి పోయ్యారు? మీ అందరికీ ఐస్త్రం లేదుకదా!" కోహన్ నవ్వుతో అన్నాడు.

"అదే కళ"

క్రిస్టోఫ్ పెదవి విరిచాడు.

"వేళాకోళం చేస్తున్నావు" "ఏదు లేదు మరి కావదమ్మా" అని నవ్వుతూనే కోహన్ అన్నాడు.

కళలూ నీతి అనే విషయంపై ఇటీవల ప్రకటించిన ఏపేడిక నొకదాని విచ్చాడు.

అందులోని సారాంశ మిలావుంది: ప్రేమ అన్నిటినీ పవిత్రం చేస్తుంది; కామేచ్ఛ ఒక్కటే కళకు దోహదం చేస్తుంది; కళ యెన్న టికీ అవినీతికరం కాదు; నీతి కేవలం శైలి సమ్మిళ్ళాబోధనలోని సంప్రదాయం మాత్రమే; వాంఛా మహత్యం తప్ప మరొక్కటి గణించవలసిన అవసరంలేదు—ఇదివరకు బూతులను వివరిస్తూ వ్రాసిన ఒక పవలంలోని కళాపారిశుద్ధ్యం గూర్చి ప్రఖ్యాత రచయితలు నమక్షతో వ్రాసిన చాల లేఖ లందులో ప్రకటితమైనవి. వాని సంతకాలు చూస్తే, అందులో ఆధునిక సాహిత్యంలో సుప్రసిద్ధమైన పేర్లు కవిపిస్తాయి-రచయితలూ, విమర్శకులూ కూడ వానిని ప్రశంసించారు. కాథలిక్కూ బూర్జువా అయిన ఒక దేశవాసి, గ్రీకుల శిథిలతను అతివివరంగా వివరించే ఒక కథ నానికి కాకాపుడుగా తన ఆశీర్వాదాలు పంపాడు. పురాతన కాలంనుంచి వచ్చి శృంగారం యెలాంటి దశలను దాటుతూ వచ్చిందో, రోము, అలెగ్జాండ్రియా, బైజాంటైన్, ఇటాలియన్, ప్రెంచివికాసన యుగం, మహత్వ యుగం-వగైరాల హొక్కటీ వదలకుండా వివరించే నవలలను విపరీతంగా ప్రశంసిస్తూ అందులో వ్రాశారు.

మరొక భాగంలో వివిధదేశాలలో కామకేళీ పరాయణత యెలా యెలా ప్రవర్తిల్లుతున్నదో వివరించడం జరిగింది యోగుల్లా నిగ్రహంతో తమ శక్తినంతటినీ వినియోగించి కొందరు రచయితలు భూఖండాలనిండిలోనూ అట్టడుగున పేరుకొన్నవున్న బురదను వివరించేందుకు పూనుకున్నారు. ఈ సుబ్రహ్మణ్యాదులైన చరిత్రకారుల్లోను, భూగోళ వివరణకర్తల్లోనూ ప్రఖ్యాత కవులూ, గొప్ప రచయితలూ వున్నారు. వీరికి, మిగతావారికి వున్న భేదమల్లా వీరక్కువ చదువుకున్నారన్న దొక్కటే. విపరీతంగా మసాలా కలిసిన వారి కాలపు పఠనాంశాలు ప్రసిద్ధ విపరిస్తూ కవిలు వ్రాస్తున్నారు.

ఇందులో మరీ వింత యేమిటంటే. వారు వంగా ప్రెంచి సాహిత్యంలో పేరెన్నికగన్న కళాకారులు. వివాహితగలు పెడుతున్నారు. ఈ కామవ్యాపారంలో యెందుకు దిగు తున్నారో అరం కాదు. నిజంగా వారిందుకు సరిపడినవారు కాదు. వీరిలో కొందరు పెద్దవాళ్ళలాగే తామూ చెప్పాలి దారిలో పోసువస్తున్నారు. ఈ పత్తినే మరి యీ వృత్తి కాలపు కొత్త మనిషిని ... కాదు.

కేవలం మనసుకి బోధపడేటట్లు మాట్లాడే మనిషికి, అలాంటి ఈ లక్షణాలు వారి ప్రజ్ఞకు ఎంత కష్టం ...

నేనెప్పుడో సంగీతోపాసనతో మునిగిపోయిన వాడినని కాదు. చదవడం మొదలుపెట్టి ... ఏదో క్రొత్తది. ఏవో మకీ వచ్చిగా, బూతుగా కనిపిస్తుంది. మరీ బంతిగా చెప్పుకోవడం ఇలా అని అహో రాత్రులూ ఆలోచిస్తున్నారు. కారణం జనం త్వరలోనే వినుగుపడుతారు. ఎంత పశువులా కామ సంతృప్తి తీర్చుకోవడాన్ని వర్ణించినా వారికి ఘాటుగా తగ్గించరు. అంతకంటే మాత్రం కావాలి. వారిని సంతృప్తిపరచుకోసం తమ రక్తం పోసిరి, చెమట సంపి నానాగత్తి తింటున్నారు- ఏదయితేం, దారుణమైన దృశ్యం! మోసమైన దుర్గతి!

తాత్కాలికంగా యీ సాహిత్య గంగం నుండి తప్పించుకుని నాటకాలమీదికి క్రిస్టోఫ్ మనసు తిరిగింది. పారిస్‌నగరంలోని ఆనుదిన జీవితంలో నాటకం బహు ముఖ్యమైన పాత్ర నిర్వహిస్తున్నది. అదో పెద్ద వంటయిలు. పెద్ద పరవాలకాల.—ఇరవై లక్షల మంది నోయిల ఆకలి తీర్చలేని వంటయిలు. సానికంగా వున్న పూర భవనాలలూ, కేఫే సంగీత కచ్చేరీలూ, రకరకాల వినోద ప్రదర్శనలూ కాక. పారిస్ పటంలో ముప్ఫై ప్రధాన నాటక సంస్థలున్నవి. పంద నాటకశాలలున్నవి. ఇవన్నిటా ప్రతి సాయంకాలం నాటకాలు వేస్తారు. సూదిమొన మోపేందుకు సలం లేకుండా జనం నిండిపోతారు. నటీ నటుల, ఉద్యోగుల దేశం. ఈ అఘాతం లక్షల కొలది ధనం మింగివేస్తున్నది. ప్రముఖ పహాసుంగా నడిచే నాలుగు నాటక సంస్థలు లానూ మూలపేటమంది పని చేస్తున్నారు. వీరికై ప్రజల సొమ్ము కోట్ల ఫ్రాంకులు వెచ్చింపబడుతున్నది. నటీ నటుల ప్రశంసలతో పటణం ప్రతిధ్వనించి పోతున్నది. వారి ఫోటోలను, చిత్రాలనూ, వ్యంగ్య చిత్రాలనూ, వారు పాడిన గ్రామఫోను రికార్డులనూ, కళంపైన రాజకీయాలపైనా వారి అభిప్రాయాలను ప్రకటించే పత్రికలను చూడకుండా ఏ మూలకూ వెళ్ళడం సాధ్యం కానేకాదు. వారి కోసమనే కొన్ని పత్రిక లున్నవి. వారి వీరోచిత సాహసకృత్యాలనూ వారి నిత్య కృత్యాలనూ వివరంగా వీనిలో అచ్చవిస్తుంటారు. ఒకరి నొకరు అనుకరించే యీ పెరిగిపోయిన చిన్న పిల్లలు పారిస్ ప్రజానీకాన్ని పరిపాలిస్తున్నారు. ఈ రాజ్యానికి ప్రధాన మంత్రులు నాటకకర్తలు వాయిలు. ప్రతిబింబాల లోకంలోనికి తన్ను ప్రవేశపెట్టవలసిందిగా క్రిస్టోఫ్ కోహన్‌ను కోరాడు. అతను క్రిస్టోఫును థియేటరు ఫ్రాంకాయ్‌కి తీసుకెళ్ళాడు.

ఆ రోజు సాయంకాలం అక్కడో ఆధునిక పద్య నాటకం ఆడుతున్నారు. వస్తువేదో న్యాయశాస్త్ర విషయం.

మొదటినుంచీ యీ నటన ఎలాంటి ప్రపంచంలో నడుస్తున్నదో తెలియక క్రిస్టోఫ్ విస్తుపోయాడు. వేషధారుల కంఠస్వరం వింతగా, నెమ్మదిగా, ఏదో పుస్తకంనుంచీ చదువుతున్నట్టుగా ఏ హేతువాదాన్ని కీర్తించేటిగా ఉన్నవి. నానా ప్రకటనలతో పాతం చెబుతున్నట్లు ప్రతి అక్షరాన్నీ నోటినిండా పలుకుతున్నారు. అసిన్నప్పుడేవో కాయితాలు చిన్నుకున్నట్లు కనిపిస్తారు. వారి అంగీ కాదిపయుం వీపులా దారలు మూడడుగు కింద తేలింది. నాయిక గ్రీకు ప్రతిమలా గౌను వేసుకొని త్యాగప్రకటన చేసే మహిమాంరం సర్వకాల సర్వావస్థలలోనూ వెంబడిస్తున్నది. అనాగరిక విషాద నాటకం. అనాగరిక వాక్యాలూ, సామెతలూ, తర్కం నిండివున్న నాటకం. అంతా గడియారంలా ఒక్కటే కాని, ఒక్క అంగాపాలనం కాని లేవు. ఆరంభం లేదు. అంతం లేదు. కానీ కాదు. లేని నాటకం అస్పష్టమది. వటి కవిత్వపు మాటల ప్రోవు. ఏవో మహా దైర్యప్రకటన చేస్తున్నట్టున్న మాటల వెనక పిరికి భావాలు దాచుకొని వున్నవి. మొత్తంమీద యీసత్తూ వచ్చి మర్యాదగిరికంగా, మర్యాదావంతగా వున్నది.

ఆనత్తుదైన భర్తతో నాయిక మోహితను కన్నాక, అతనికి విడాకు లిచ్చి. తాను ప్రేమించిన మరొక మంచి మగణ్ణి పెండ్లిచేసుకొంటుంది. ఈ విడాకులు కూడా ప్రకృతి విరుద్ధమని చెప్పడం నాటకకర్త ఆశయం. ఇది మంత కష్టమైనది కాదు. కవి-రుజువు చేయాలనుకుంటే. కానీ ఆ నాయిక ఒక హేయమైన మొదటి భర్తకు లొంగివున్నట్లుగా రచయిత కల్పించాడు. ఆ తర్వాత సహజ నిర్ణయమైన విదారం. బహుశా నిగు కవిపించేయకుండా రెండవ మగనిపై మరింత ప్రేమ గౌరవాలను కనబరిచేటట్లు చేయకుండా ఏదో ఆమె అక్కడ తుపడుతున్నట్లు కానీదో తన్ను చెప్పెట్లు ప్రకృతికి అతీతంగా కల్పించాడు.

ఫ్రెంచి రచయితల సమరాలతో సౌవానం కుదుర్చుకోలేదుకావచ్చు. ఏ నద్గుణమో చూసి ప్రశంసించాలనుకుంటే దాన్ని ముక్కులుచుకొని లాగుకొస్తారు. ఆదినమున ఏదోలేని దానిగా తయారు చేస్తారు. ఏదో ప్రాచీన కాలపు చక్రవర్తులను, మహారాజులను రూపొందిస్తున్నట్టే ఎల్లప్పుడూ కప్పిస్తారు. పారిస్‌లో ఒక మహా సినిమాహాలు వటుల కింద మూడైనా కవీనం వద ప్రాసాదాలూ వున్న ఈ కోటీశ్వరుల వరానికి చెందిన నాయికలు నాయకులూ కూడ రాజులు రాణీలే కదా! అలాంటి రచయితలకు వానిని మెచ్చుకునే అలాంటి ప్రజలకూ ధనమే సౌందర్యం, అదే వాళ్ళ సద్గుణ పుంజం.

నాటకంకంటె ప్రేక్షకులు మరింత వింతగా కన్పించారు. నాటకంలో తొణికే ఆనంభవాల పరంపరవారికేమీ విసుగు పుట్టించలేదు. నవ్వొ అనే నటులనే మాటలకు తప్పకుండా నవ్వుతున్నారు. ఇవో మీకు నవ్వవలసివస్తుందినుమా-అన్నట్టు ముందే సూచించడం జరుగుతున్నది. ఆ కీలుబొమ్మలు వెక్కిళ్ళు పెడితేప్పుడు. గుటకలు మింగినప్పుడు, ఆరిచినప్పుడు, మూర్ఛవచ్చినప్పుడు కళ్ళు మూసుకుంటూ, దగ్గుతూ, కరిగిపోయినట్టు విపిస్తున్నారు.

"అబ్బ! అసంభవం! మరేదో వుండాలి!" అని వినుక్కుంటూ క్రిస్టోఫ్ అన్నాడు.

"ఇంకేంకావాలి?" కోహన్ ప్రశ్నించాడు.

"ప్రాణం"

"మీ మురా ప్రాసిప్" నవ్వుతూ అన్నాడు కోహన్

"కాదు-ఇంకేదో వుండాలి."

"అయితే, అదేదో నీవే వెతుక్కో" నిరాదరణ నవ్వుతూ కోహన్ అన్నాడు.

అప్పుడు, క్రిస్టోఫ్ నిజమైన ప్రాణం కోసం వెదకటం ప్రారంభించాడు ... (ఇంకా ఉంది)

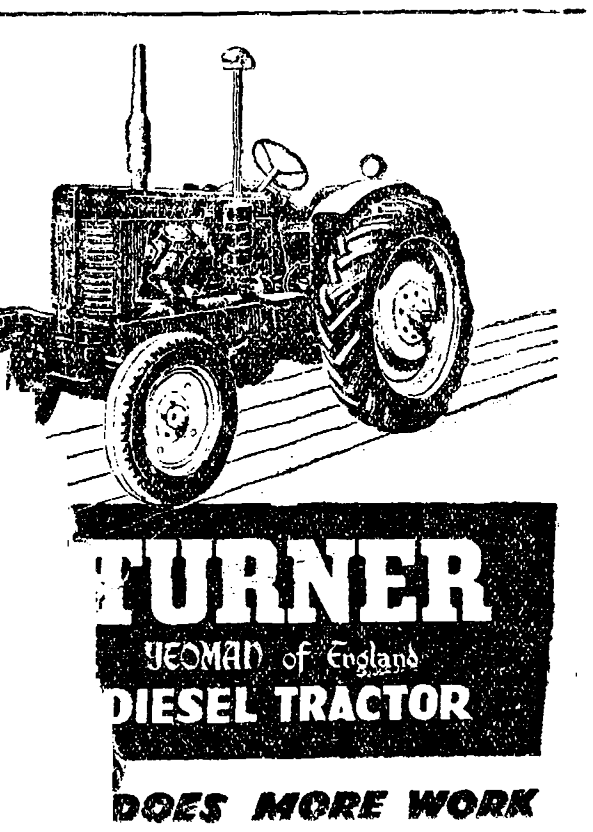

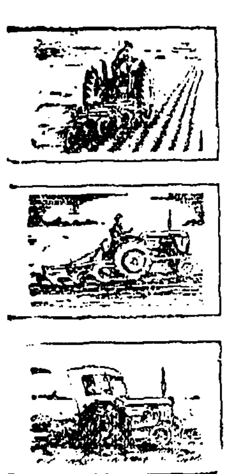

★ మల్టీ-సిలిండర్ ప్రథమ బ్రిటిష్ డీసెల్ ట్రాక్టరు ఇండియా విశిష్టతకు అనుగుణంగా ప్రత్యేకంగా నిర్మించబడినది.
★ 40 హెచ్. పి. టర్నరు ఇంజను కలది.
★ తగ్గువ ఇంజను స్పీడ్‌లో హెచ్చు లాగుడు శక్తి కలది. (డ్రాబార్ వద్ద 5,500 పౌ వరకు లాగుడు శక్తి.)
★ అన్నిరకాల పనులకూ మిక్కిలి అనువైనది.
★ తన్నెస్పీడ్ శక్తివలన పర్కాలను భూమిపై మరింత గట్టిపట్టు దొరుకుతుంది.-పీట స్పీడ్ తగ్గుతుంది.
★ సామాన్యంగా జరుగుకు ఆర్థరం-కొన్ని గంటలలో గంటకు 1 గాలన్ మాత్రమే
★ సెల్ఫ్ ఆయిల్‌తో లూబ్రికేటింగ్ సిస్టమ్.
★ సులభంగా తీసేయుటకు వీలుగా ఉండే భాగములు. చిన్న మరమ్మతులు కూడా సులభంగా చేయవచ్చు.
★ అన్నిరకాల మోడళ్ళు పనిముట్లు గ్రంథాలు లభించును.

అనుభవజ్ఞులైన డిస్ట్రిబ్యూటర్లు:—
కృష్ణా, పశ్చిమ గోదావరి, కృష్ణా, గుంటూరు జిల్లాలకు:
రావు అండ్ పార్ట్‌నర్సు,
రంగయ్య అప్పారావు వీధి. విజయవాడ 1.

1952 లో మీ అదృష్టం

మీ భవిష్యత్తులో ఏమి జరుగబోవుచున్నది. మీ సరియైన భవిష్యత్తు గురించిన్నీ మీరు తెలుసుకొనగోరినచో ఒక పోస్టు కార్డుపైన మీ కిష్టమగు ఒక పుష్పము పేరున్నూ, మీ పూర్తి పేరు, విలాసము వ్రాసి పంపుడు. మీ పరిస్థితుల కనుకూలముగా జ్యోతిష శాస్త్రములోని రహస్య గణితములు ఉపయోగించి మీకు పంపబడును.

12 మాసముల భవిష్యత్తు. లాభనష్టములు. జీవితసుఖము. స్త్రీ ప్రేమ. ఉద్యోగం విషయం. వివాహము. ఆరోగ్య విషయం. విదేశీ గమనం. లాటరి ఆకస్మిక ద్రవ్యలాభము మొదలగు వానిని గురించి స్పష్టముగా రూపొందించి 1-4-0 మాత్రము పంపగా వ్రాసి పంపబడును. (వి. పి. చార్జీలు ప్రత్యేకం); సంతృప్తిని కలిగించనిచో మీ డబ్బు వాపసు చేయబడును.

SHREE SWAMI SATYANARAIN JYOTISH ASHRAM (A P) MANAKODAR (P)

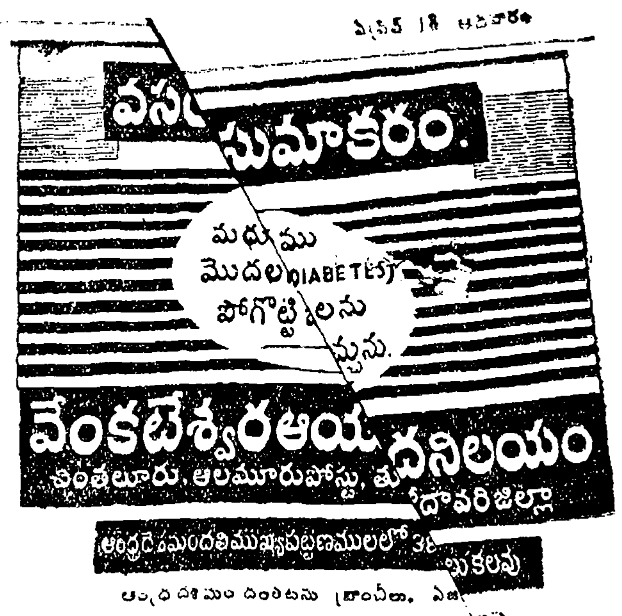

మంచి వస్త్రాలు ధరించువారు
తళతళలాడే
షూలనే తొడుగుతారు

మీరెంతటి మేలిమి వస్త్రాలనైనా ధరించవచ్చు. కాని, ప్రజల దృష్టి చివరికి కేంద్రీకరింపబడేది మీ పాదరక్షలమీదనే, ప్రపంచమంతటా తళతళ మెరిసే పాదరక్షలే విజయానికి గౌరవాన్ని చూపుతున్నవి. మీ పాదరక్షల విషయమై శ్రద్ధ చేయండి. కీవీ పాలీషును వాడండి. అది వాటిని వాటర్‌ప్రూఫ్‌గాను, మృదువుగాను, ప్రకాశవంతంగాను తళతళ మెరిసేటట్లుగాను చేస్తుంది. ఎల్లప్పుడూ కీవీనే ప్రత్యేకంగా కోరి, మీపాదరక్షలు అత్యుత్తమంగా ఉండేలాగ చూసుకోండి.

కీవీ

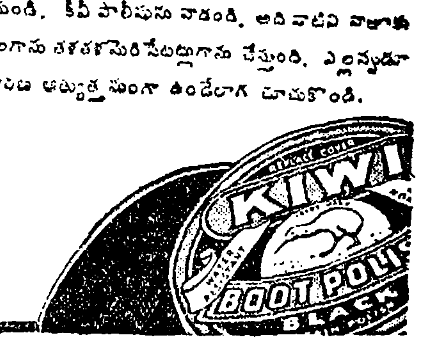

మెరుగు పెడుతూనే సంరక్షిస్తుంది.

డిస్ట్రిబ్యూటర్లు: ఆర్. ఏ. గుప్తర్ అండ్ కంపెనీ, మద్రాసు.

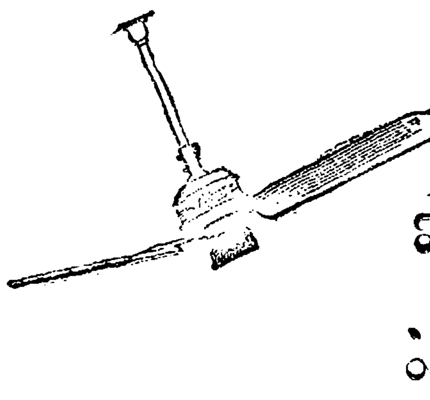

ఫోసిక్స్
పంకాలు
A. C. & D. Co.

దొరకుచోట్లు
KM

ఏజంట్లు:—
మెస్సర్సు మాక్‌డవ్ ... కంపెనీ లిమిటెడ్,
విశాఖపట్టణం.

సాకిస్తును కావలెను

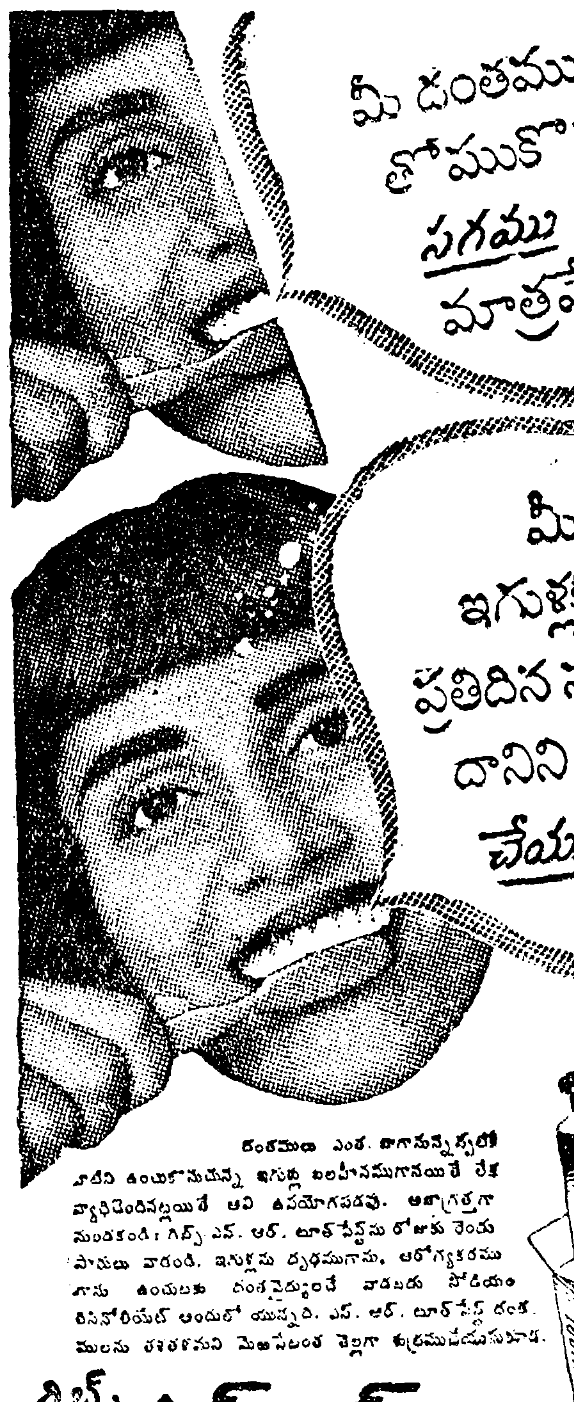

దంతములు ఎంత బాగానున్నప్పటికిని వాటిని ఉంచుకొనుచున్న ఇగుళ్ళు బలహీనముగానయితే లేక వ్యాధిచెందినవైయితే అవి ఉపయోగపడవు. అజాగ్రత్తగా మండకండి! గిబ్స్ ఎస్. ఆర్. టూత్‌పేస్టును రోజుకు రెండు సార్లు వాడండి. ఇగుళ్లను దృఢముగాను, ఆరోగ్యకరముగాను ఉంచుటకు దంతవైద్యులు వాడబడు సోడియం రిసినోలియేట్ అందులో యున్నది. ఎస్. ఆర్. టూత్‌పేస్ట్ దంతములను తళతళమని మెరుసేటంత తెల్లగా శుభ్రముచేయును.

గిబ్స్ రిజిష్టర్డ్ ఎస్.ఆర్. టూత్‌పేస్ట్

దంతములను తళతళమని మెరుసేటంత తెల్లగాను, ఇగుళ్లను ఆరోగ్యకరముగాను ఉంచుటకు ప్రత్యేకముగా తయారుచేయబడినది

డి. అండ్ డబ్ల్యు. గిబ్స్ లిమిటెడ్, లండను ... GSR. 32-123 TL.

బట్టల మిల్లుల యజమానుల వైఖరి

ప్రగడకోటయ్యగారి విమర్శ

చీరాల, ఏప్రిల్ 7— చేనేత కాంగ్రెస్ ప్రధాన కార్యదర్శి శ్రీ ప్రగడ కోటయ్యగారు (ఎం. యల్. ఏ.) బట్టల మిల్లుల యజమానులు ప్రస్తుతం అవలంబిస్తున్న వైఖరిని విమర్శిస్తూ యిలా తెలియజేస్తున్నారు.

"నూలు, బట్టల నిల్వలు పెరిగిపోతున్నాయనే సాకుచెబుతూ మిల్లులను కొంతకాలం మూసివేయక తప్పదని బట్టల యంత్రాల యజమానులు పన్నుతున్నారు. ప్రజలను బెదరించ ప్రయత్నిస్తున్నారు. ఈ బెదరింపులవల్ల మిల్లులకు లాభసాటిగా నూలు, బట్టల ధరలను ప్రభుత్వం నిలబెడుతుందని మిల్లు యజమానులు ఆశిస్తున్నారు.

నూలుబట్టల నిల్వలు పెరిగిపోయినవని యజమానులు చెప్పడమేతప్ప వాటి ... లో ఆ అభివృద్ధి కనుపించడంలేదు ... రణకు గత జనవరిలో మద్రాసురాష్ట్రానికి సరఫరాచెయ్యబడిననూలుబేళ్లు 18 906¼. ఫిబ్రవరిలో సరఫరా అయిన బేళ్లు 17,666¾. సంఖ్యలనుబట్టిచూడ నూలు, బట్టలనిల్వలు పెరిగిపోతున్నాయని మిల్లు యజమానులు చేస్తున్న భయాందోళనలు నిరాధారమని ... వినియోగదారులకు లాభసాటిధరలు రాబట్టుకోడానికి మాత్రమే ప్రయత్నిస్తున్నారని ఋజువవుతున్నది.

"నూలు ధరలు పడిపోయినవనే వార్తలు ... వర్తకకేంద్రాలనుంచి ప్రకటితమగుచున్నవి. నిజానికి చేనేత పరిశ్రమకు విశేషంగా కావలసివున్న నె 20 రు. నెం 80 రు ల ధరలు యిప్పటికీ కంట్రోల్ రేట్లకంటె ఎక్కువగా వున్నవి. నె 20 రు 10 పౌనుల కంట్రోలురేటు రు 20 ల చిల్లర వుండగా, 30 లకు బ్లాక్ మార్కెటులో అమ్మకమవుతున్నది. నె 80 రు 10 పౌనుల కట్ట కంట్రోలురేటు రు 66 లు వుండగా రు 85 కు బ్లాక్ మార్కెటులో అమ్మబడుతున్నది. యున్ ... తయారైన నె 40రు 10పౌనుల కంట్రోలురేటు రు 24 లు వుండగా, ... ప్రత్తి కలిసినదనే సాకును చెప్పి, కంట్రోలురేటును రు 40 లుగా నిర్ణయించుకొని మితిమీరిన లాభాలుగా గడించిన మిల్లులవారికిమాత్రం ప్రస్తుతం ధరలు తగ్గడంవలన ఆశించిన లాభాలు పూర్తిగా రావడంలేదు. ఆ నూలు ధర రు 34 లకు పడిపోయింది. అయినప్పటికీ చేనేతపారిశ్రామికులకు కష్టం యింకనూ, రు 10 లు అదనంగా చెల్లించుకుంటున్నప్పటికీ, పడిపోయిన ప్రత్తిధరలను పురస్కరించుకొని అన్ని నెంబర్ల నూళ్ళధరలను తగ్గించమని చేనేత పారిశ్రామికులు చేస్తున్న ఆందోళనను ప్రభుత్వం పట్టించుకోనకపోగా మిల్లుల యజమానులకు అవకాశం కల్పించడం అన్యాయం.

"నూలు బట్టల ధరలను తమకు లాభసాటిగా నిల్వచేసుకోవడానికి మిల్లు ... యజమానులు ..."

రాయలసీమ క్షామ బాధితుల సహాయార్థమై 70 బస్తాల ధాన్యం రామకృష్ణ మఠంవారికి దాన మిచ్చిన వేలంగి గ్రామ కాపురస్తురాలు శ్రీమతి వెంకిమ్మగారు

పార్లమెంట్ సభా కార్యక్రమం

నిర్ణయ సంఘ నియామకం

న్యూఢిల్లీ, ఏప్రిల్ 11—పార్లమెంటులో ఇండియా ప్రభుత్వం కార్యక్రమాలకు స్పష్టమైన పార్లమెంటరీ టైమ్ టేబుల్ నిర్ణయానికి అనువుగాస్పీకర్ సూచనపై నేడొక ప్రకటన జరిగింది.

దీని ప్రకారం స్పీకరు ఒక సలహా సంఘాన్ని నియమిస్తారు. సభానాయకునితో సంప్రతించి స్పీకర్ పంపించే ప్రభుత్వం బిల్లుల ప్రతిపాదనకు ఈ సంఘంవారు ఒక టైమ్ టేబుల్ నిర్ణయిస్తారు. ఏ బిల్లును ఎన్ని గంటలు చర్చించాలి, ఎప్పటికి ఆమోదించాలనే విషయాలను కూడా ఈ కమిటీ సూచిస్తుంది.

ఇలా పై సంఘం నిర్ణయించిన టైమ్-టేబుల్ ను, సభవారికి స్పీకరు తెలియజేస్తారు. పార్లమెంట్ బులిటిన్ లో ప్రకటిస్తారు. దానిని సభవారు ఆమోదించిన తరువాత అదొక "ఆర్డరుగా" పరిగణించ బడుతుంది. ఈ టైమ్ టేబుల్ పై చర్చకు అరగంట కాలవ్యవధిని సభవారికి యిస్తారు.

దీనిలో ఎలాంటి మార్పులు జరగాలన్నా, సభా నాయకుడు ఆ విషయాన్ని సభ్యులకు తెలియజేసి, అందుకు అందరూ సమ్మతించారని చెప్పవలసి వుంటుంది.

ఈ కమిటీలో 15 మందికి మించిన సభ్యులు వుండరు. వీరిలో ఒకరైన స్పీకరు సంఘాధ్యక్షులుగా వుంటారు.

ఈ ఏర్పాటువల్ల పా... చర్చలు చురుకుగా సాగడానికి ... పక్షాలకుకూడా పూర్తి ... వుట్లబయయు: ... దని ఆశ...

ఏర్పాట్లప్రకారం, ఏ బిల్లుపై చర్చ ముగింపు కాగలదో, అది కావడానికి ఎంత వ్యవధి కావాలో తెలియదు. కేవలం ఉపన్యాసాలతోనే ... గడచి పోవడంకద్దు. కోరం లేటాటోటిగావున్నా, గేలరీలలో ప్రేక్షకులు ఎవరూ లేకపోయినా ఒకరిద్దరు సభ్యులు కొన్ని బిల్లులపై గంటలకొలదీ ఉపన్యసించడం ముఖ్యమైన బిల్లులను సమావేశం చివరలో త్వరగా ఆమోదింప చేయడం జరుగుతున్నది కూడా.

ఇక యిప్పటి ఏర్పాటు ప్రకారం ప్రభుత్వ విమర్శకులకు ఉపన్యాసాలతోనే కాలం గడిపింపచేయడానికి (ఫిలిబస్టర్) అవకాశం వుండదు. ప్రభుత్వాన్ని సమర్థించేవారు సమావేశాన్ని పొడిగింపుచేసి ప్రతిపక్షానికి విసుగు పుట్టించడానికి వీలుకాబోదు. హిందూకోడ్ బిల్లు, ప్రెస్ బిల్లు సందర్భాలలో ఈ రెండు అనుభవాలు యిప్పటిపార్లమెంట్ కు కలిగిన సంగతి పాఠకులకు విదితమే.

న్యూయార్క్, ఏప్రిల్ 9—ట్రాక్టర్లను తయారు చేయడంలో తమకు గల ప్రత్యేక పేటెంటు హక్కులను భంగపరచారని హారీ ఫెర్గూసన్ హే ప్రీ ఫోర్డు కంపెనీపై వేసిన దావాలో ఫోర్డు కంపెనీ 9250000 డాలర్లు ఫెర్గూసన్ కంపెనీకి నష్టపరిహారం ఇవ్వాలని, డిసెంబర్ 31 నుంచి ఫోర్డుకంపెనీ ఈ రకం ట్రాక్టర్లు నిర్మించరాదని నేడు తీర్పు చెప్పబడింది. ఈ దావా నాలుగేళ్లపాటు నడిగింది.

... అందజేయ్య ... 73 వంతులు ... రజలు నివ ... స్థితికి లో ... వున్నది.

ప్రకటన

నెల్లూరు తాలూకా పోలం 35/44రు ఘపెద్ద ఖాతందారో గల ... కోటస్వామి ... వున్నాయంచే ... భూముల ... ఎంత దారుణ ... నష్టాలకు మాత్రం హించుకోవచ్చు 18-4-1952 న. ఇట్టి దుస్థితిని ... వీరేశ్వరపురం, ... లలో ... వెంకట్రాజపురం, 1926 లోకోలమూరు, భీమవరం, ఆకు ... గోవవరం గ్రామాదుల —4—1952 సం॥ నను న్న శ్రీ సోమేశ్వరస్వామివారి ఆల ... దయం 11 గం॥ నుంచి యీ ... రిసీవరుచే బహిరంగముగా ... వేయబడును. పాటపడిన ... వెంటనే ¼ సొమ్ము కట్ట ... షరతులు రిసీవరును అడిగి ...

నారాయణ, బి.ఏ.,బి.ఎల్., ... ఏలూరు. 10—4—1952

ఆంధ్రప్రభ క్షామ నివారణ నిధి

మద్రాసు, ఏప్రిల్ 12—నేడు "ఆంధ్రప్రభ" క్షామనివారణ నిధికి చేరిన విరాళాలతో సహాయ నిధి మొత్తం రు. 58,021-5-10 లు అయింది.

వివరాలు ఇవి:—

నిన్నటి మొత్తం	57,261-13-1.
ప్రొద్దుటూరు మూలేశ్వర చేనేత సహకార సంఘం అధ్యక్షుని ద్వారా పంపినది	10-0-0
అనంతపురం ఇంజనీరింగు కాలేజి విద్యార్థులు ఉపాధ్యాయులు శ్రీయం వెంకటేశ్వర్లుగారిద్వారా పంపినది	12-0-0
శ్రీ యం. వెంకటరత్నంగారు, ఉండి	14-0-0
విజయవాడ ఉపాధ్యాయ సంఘం కార్యదర్శి శ్రీ యం. శ్రీరాములు గారిద్వారా పంపినది	22-0-0
వరుమూరు టొబాకో మార్కెటింగ్ సూపరింటెండెంట్స్ ఆఫీసు ఉద్యోగులు	25-0-0
గుంటూరుజిల్లా విద్యాశాఖాధికారి కార్యాలయోద్యోగులు శ్రీ డి. రామిరెడ్డిగారిద్వారా పంపినది	27-0-0
దుద్దుకూరు ఎ. ఆర్. బి. హైస్కూలు ఉద్యోగులు, విద్యార్థులు	27-2-0
శ్రీ వి. యల్. యన్. మూర్తిశర్మ గారు (కాశీబుగ్గ మఠం)	29-0-0
కంచికచెర్ల బోర్డు హైస్కూలు ఉద్యోగులు, విద్యార్థులు	40-12-0
ఆంధ్ర క్షామనివారణ సంఘం (పొన్నూరు)	116-0-0
మద్రాసులోని బిసెంట్ హాస్టల్ అసోసియేషన్ సభ్యులవద్ద శ్రీ ఆర్. బి. వెంకటాచలంగారు సేకరించినది	85-4-0
సేఠ్ నాగ్ జీ పురుషోత్తమ్ అండ్ కో లిమిటెడ్, మద్రాసు	101-0-0
సేఠ్ నాగ్ జీ పురుషోత్తమ్ కంపెనీ ఉద్యోగులు, మద్రాసు	51-0-0
నేపేటలోని సి. యన్. టి. ఇన్ స్టిట్యూట్ ఆంధ్ర విద్యార్థి సంఘం, మద్రాసు	25-0-0
న్యూ గార్డియన్ ఆఫ్ ఇండియా లైఫ్ ఇన్ష్యూరెన్సు కంపెనీ ఉద్యోగులు శ్రీ కె. రామమూర్తిగారి ద్వారా పంపినది, మద్రాసు	24-2-0
కేచిపాలెం కులాలయువజనులు శ్రీ పి. ఆర్. వల్లిచెట్టి గారిద్వారా పంపినది	19-4-0
శ్రీ కె. వరహాలరాజుగారు కెమికల్స్ లి. విజయవాడ	10-0-0
... కలకత్తా అమ్ముంతాంజనం లి. ... కార్యాలయాల ఉద్యోగులు	103-12-0
పాలకొల్లు జంగం సంఘంవారితరఫున శ్రీ బోరా సత్యనారాయణగారు పంపినది	10-0-0
శ్రీ ఎ. రామారావుగారు సదరన్ రైల్వే, ధనుష్కోటి	15-0-0
పదిరూపాయలలోపు విరాళాల మొత్తం	12-4-0
మొత్తం	58,021-5-10

రామకృష్ణ మఠంవారికి తిరిగి ఇంకొక పదివేలకు చెక్కును నిధినుంచి పంపించాము. లోగడ ఇలా పంపినది 40,000 రూపాయలు. నేటిచెక్కుతోసహా మొత్తం 50,000 రూపాయలను ఈ నిధినుంచి రామకృష్ణ మఠంవారికి అందజేశాము.

క్షామబాధితులకు ధాన్యం పంపగోరేవారు తమ తమ తాలూకా తహశీల్దారులకు అందజేస్తే వారే క్షామపీడితప్రాంతాలకు పంపుతారు. తహశీల్దారుకు ధాన్యం విరాళమివ్వగోరేవారు స్వామి నిత్యబోధానంద రామకృష్ణ సమాజం, కడపకు ఆ ధాన్యాన్ని పంపవలసిందిగా తహశీల్దారుకు వ్రాతపూర్వకంగా తెలిపి, ధాన్యాన్ని అందజేయాలి.

8 వ తేదీన ప్రకటించబడిన విరాళాల జాబితాలో శ్రీ పి. వి రమణయ్యగారు గుంటూరునుంచి పంపినట్టుగా ప్రకటించబడిన 11 రూపాయలు గుంటూరు సిటీ కో-ఆపరేటివ్ స్టోర్స్ ఉద్యోగులు చందాలు వేసుకొని పంపినవని గ్రహించాలి.

9 వ తేదీనాటి జాబితాలో శ్రీ మానుకొండ వెంకటేశ్వర్లుగారు పంపినట్టుగా ప్రచురింపబడిన 50 రూపాయలు ఉన్నవగ్రామ సేవా సంఘంవారు ఇచ్చిన విరాళంగా భావించాలి.

పదవతేదీ పత్రికలో శ్రీ ఎ. సత్యనారాయణ గారు బాదంపూడి గ్రామస్థులవద్ద వసూలుచేసి 156-8-0 పంపినట్టు ప్రకటించారు. వారితోపాటు శ్రీయుతులు నెక్కలపూడి రఘునాయకులు, యలమాటి వెంకట్రావు, చలంచర్ల నారాయణరావుగార్లు కూడా విరాళాలు సేకరించారు.

వారు సేకరించిన విరాళాలలో పది రూపాయలు పైగా విరాళాలు ఇచ్చిన పేర్లు ఇవి:—

బాదంపూడి గ్రామస్థులు

శ్రీ అల్లూరి సూర్యనారాయణగారు	10-0-0
శ్రీ నెక్కలపూడి రఘునాయకులు	10-0-0
శ్రీ యలమాటి బ్రదర్స్	20-0-0
శ్రీ ఆచంట వియ్యన్నగారు	10-0-0
శ్రీ చలంచర్ల నరసింహమూర్తి	10-0-0
శ్రీ నెక్కలపూడి బసవయ్య	10-0-0
శ్రీ నెక్కలపూడి రామమూర్తి అండ్ గంగరాజుగార్లు	10-0-0
శ్రీ ముళ్లపూడి సుబ్బారావు అండ్ కంటుపూడి శ్రీరామచంద్రరావుగార్లు	10-0-0
శ్రీ పరిమి వెంకట్రాయుడుగారు	10-0-0
శ్రీ అల్లూరి సుబ్బారావు అండ్ బ్రదర్స్	10-0-0

ఇండోర్ లో నీటికొరతవల్ల ఏర్పడిన పరిస్థితులను పరిశీలించడానికి ఏప్రిల్ 14 వ తేదీన ఇండోర్ కు ఆహారశాఖా మంత్రి శ్రీ కె. యం. మున్షీ వెళ్తున్నారు.

"ప్రాచ్యసుందరి"

కౌలాలంపూర్, ఏప్రిల్ 10—జూన్ నెలలో "ప్రాచ్యసుందరి" అందాలరాణీ పోటీని మలయాలో నిర్వహించడానికి నిర్ణయించబడింది.

ఈ పోటీలో సింగపూర్, సయాం, బర్మా, లంక, ఇండోనేసియా తదితర పొరుగురాజ్యాల సుందరీమణులు పాల్గొనగలరట. ఇందులో నెగ్గినవారికి ఒక బంగారు కిరీటం బిరుదుతో పాటు ఉచితపర్యటన సౌకర్యం కల్పించబడగలదట.

కాన్పూరు పారిశ్రామిక కార్మికుల జీవనవ్యయప్రమాణం చాలావరకు తగ్గిపోయినట్టు శుక్రవారంనాడు ప్రకటించబడింది.

నకిలీ బియ్యం

త్వరలోనే మార్కెటుకు రాగలదట

(మన విలేకరి)

మైసూర్, ఏప్రిల్ 11—మైసూరులోని కేంద్ర ఆహార పరిశోధకసంస్థ నకిలీబియ్యం తయారుచేసే ఉత్తమపద్ధతి కనుక్కొనక లిగింది. త్వరలోనే ఈ బియ్యం మార్కెటులలోకి అమ్మకానికి రాగలదు.

పరిశోధక సంస్థ సమాచార శాఖాధినేత డాక్టర్ జి టి. కాలె ఈ విషయాలను వెల్లడిస్తూ సంస్థ రెండేండ్లుగా జరిపిన పరిశోధన నేటికి ఫలించిందన్నారు. కర్రపెండలం, వేరుశనగ ఈ బియ్యం ఉత్పత్తికి వినియోగించబడుత వన్నారు. మామూలు బియ్యం కంటె నకిలీ బియ్యం చౌకని, సగంధరకు నకిలీ బియ్యం తయారు చేయవచ్చునని, ధర కొంచమైనప్పటికీ వినియోగదారులకు పుష్టి ఎక్కువ నిస్తుందని చెప్పారు.

పెద్దఎత్తున నకిలీబియ్యం ఉత్పత్తిచేసి మార్కెటులకు పంపే విషయమై ఇండియా ప్రభుత్వంతో ఉత్తర ప్రత్యుత్తరాలు జరుపుతున్నా మన్నారు.

వర్కింగ్ జర్నలిస్టుల భద్రతకు శాసనాలు

ఫెడరేషన్ వార్షిక మహాసభలో శ్రీ ఎమ్. చలపతిరావుగారి సూచనలు

కలకత్తా, ఏప్రిల్ 12—ఇండియా వర్కింగ్ జర్నలిస్టుల ఫెడరేషన్ ప్రెసిడెంట్ శ్రీ ఎమ్. చలపతి రావుగారు నేడిచ్చట ఉపన్యసిస్తూ, ఇండియాలోని వర్కింగ్ జర్నలిస్టులు ఎదుర్కొంటున్న వివిధ సమస్యలనుగురించి ఉత్సాహంగా ఆలోచనలు కొనసాగించి, ఇతరులు వాటినిగుర్తించి గౌరవించేటట్టు స్పష్టంగా ప్రకటించాలని విజ్ఞప్తిచేశారు.

మనం కనక ఆలాచేస్తే, ప్రభుత్వం కాని, పత్రికల యజమానులుకాని, పత్రికల వ్యాపారంతో సంబంధం కలిగివున్న ఇతరులుకాని మన అభిప్రాయాలను అలక్ష్యం చేయలేరు" అనికూడా శ్రీ రావుగారు ఫెడరేషన్ వార్షిక సభలో మాట్లాడుతూ చెప్పారు.

అనరే అంతంత మాత్రంగా వున్న వర్కింగ్ జర్నలిస్టుల పరిస్థితులు గత కొన్ని నెలలనుంచి విషమస్థితికి వచ్చినవని అంటూ, ట్రేడ్ యూనియనిజం వాక్కుతో వారిలో ఉత్సాహాన్ని రేకెత్తించగల దన్నారు.

ప్రెస్ చట్టాన్ని విమర్శిస్తూ కొత్త పార్లమెంట్ సమావేశమైనవెంటనే ప్రెస్ కమీషన్ ను నియమించాలని సూచించారు. వర్కింగ్ జర్నలిస్టులు తమకుతామే "నీతి నియమావళి"ని రూపొందించుకొనవలసిన అవసరాన్ని నొక్కి వక్కాణించారు.

విదేశ వార్తలకుగాను, ఇండియా పత్రికలు స్వతంత్రంగా న్యూస్ ఏజన్సీని ఏర్పాటు చేసుకోవాలనికూడా విజ్ఞప్తి చేశారు.

శ్రీ చలపతి రావుగారు నిన్నటి ఉదయం యిక్కడకు వచ్చారు. ఆ హ్వాన సంఘం అధ్యక్ష కార్యదర్శులు శ్రీ వివేకానంద ముఖర్జీ, శ్రీ గుప్తా అనేకమంది స్థానిక జర్నలిస్టులు ఆయనకు స్టేషన్ వద్ద స్వాగతం చెప్పారు.

ఇండియాలోని వర్కింగ్ జర్నలిస్టులు ట్రేడ్ యూనియన్ ప్రాతిపదికపై సమైక్యం కావలసిన అవసరాన్ని గురించి ప్రస్తావిస్తూ ఇలా అన్నారు:—

"స్వాతిశయం హెచ్చుగావుంది. దురహంకారపూరితులుగా వున్నవారిని సమీకరించడంలో చిక్కులువున్నా, ట్రేడ్ యూనియనిజం వల్లనే వర్కింగ్ జర్నలిస్టులకు సదుపాయాలు కలగగలవనేసంగతి మొత్తంమీద అందరూ అంగీకరించారు. ట్రేడ్ యూనియన్ పద్ధతులు అవలంబించడంవల్ల వీరి హోదా గౌరవ ప్రతిపత్తులు ఏమాత్రం తగ్గిపోవు కూడాను."

వర్కింగ్ జర్నలిస్టులకు ప్రాథమిక వేతనాలు, పని గంటలు, ప్రావిడెంట్ ఫండ్, ఇన్సూరెన్సు మొదలగు సదుపాయాలకై శాసనం జరగాలని సూచిస్తూ ఇలా అన్నారు:

"సమాన అవకాశాలు, వ్యవహార నిర్వహణలో సౌకర్యం, సమానంగా లేనప్పుడు, స్వాతంత్ర్యం అనేది కేవలం కలవారికి మాత్రమే సంబంధించినదిగా వున్నప్పుడు, కొన్ని విషయాలలో శాసనాలు జరగడానికి వర్కింగ్ జర్నలిస్టులు సమ్మతిస్తారు. దానివల్ల పత్రికలు ప్రజాభిప్రాయానికి ప్రతిబింబాలుగా వ్యవహరించగలవనే విశ్వాసం పెరుగుతుంది.

గత కొన్ని నెలలుగా విషమిస్తూవస్తున్న వర్కింగ్ జర్నలిస్టుల స్థితిగతులను గురించి ప్రస్తావిస్తూ తగినచర్యలు తీసుకొనకుండా దీనిని గురించి తీర్మానాలు చేసి ప్రయోజనం లేదన్నారు.

"కొన్నిచోట్ల విజయవంతమైన పోరాటాలు జరిగినవి. ఒకటి రెండు సందర్భాలలో ఫెడరేషన్ జోక్యం కలిగించుకొన్నది. అయినప్పటికీ, పనినుంచి తొలగించడం, సిబ్బంది తగ్గింపు సాగుతూనే వున్నది. ఇలా చేయడానికి న్యూస్ ప్రింట్ సప్లయి కారణమని సాకు చెబుతున్నారు కాని, దీనికి అదొక్కటే మాత్రం కారణం కాదు.

"ఈ పరిస్థితులు నివారింపబడాలంటే ట్రేడ్ యూనియనిజం ద్వారా ఆర్గనైజేషన్ బలాన్ని సంపాదించవచ్చు. తద్వారా కనీసమైన శాసనరక్షణలు కూడా పొందవచ్చు. లాభదాయకం కాని సంస్థలను సహకార యాజమాన్యం పద్ధతిలో నడపవచ్చు: అయినప్పటికీ దానిని గురించి హెచ్చుగా శ్రద్ధ వహించడంలేదు"

ఇండియా ప్రభుత్వం వెంటనే ప్రెస్ కమిషన్ ను నియమించాలని కోరుతూ పత్రికల ద్వారా స్వేచ్ఛగా అభిప్రాయ ప్రకటన జరగాలన్నా, పత్రికల వార్తలలో ఆచరణ సాధ్యమైన వాస్తవికత కనిపించాలన్నా, పత్రికలు, న్యూస్ ఏజన్సీల కంట్రోలు, మేనేజిమెంట్, యాజమాన్యం, ఆర్థిక పరిస్థితులు మొదలైన తీరు తెన్నులను పరిశీలించి, తగిన సూచనలు చేయడానికి ప్రెస్ కమిషన్ అవసరం. బ్రిటన్ లో కంటె కూడా ఇండియాలో హెచ్చుగా కలదన్నారు. దీనివిషయమై ప్రధాని నెహ్రూ వాగ్దానం చేసివున్నారని, పత్రికల యజమానులు దీనికి సమ్మతించడం లేదని కొత్తపార్లమెంట్ ఈ విషయమై శ్రద్ధ తీసుకొనగలదనే విశ్వాసాన్ని ప్రకటించారు.

పత్రికల హక్కులనుగురించి ప్రస్తావిస్తూ, అందరూ తమ హక్కులనుగురించి కోరుతున్న జర్నలిస్టుల హక్కులను గురించి ఒక్కరుకూడా మాట్లాడడం లేదన్నారు. దీనికి రాజ్యాంగం సగం కారణమన్నారు. ప్రెస్ చట్టాన్ని విమర్శిస్తూ, ... శిని చేయడంలో తప్పు చేశారన్నారు.

ప్రత్యేక పరిస్థితులు, క్లిష్టపరిస్థితులు అనే ధోరణిలో ఆలోచనలకు స్వస్తిచెప్పి, పత్రికలవారికి మానసిక శాంతిని ప్రభుత్వం కలిగించాలన్నారు. స్వాతంత్ర్యోద్యమానికి పత్రికలు తలమానికంగా వుండేవని, స్వాతంత్ర్యం సిద్ధించిన తరువాత అభ్యుదయానికి అవి మార్గదర్శకం కావాలన్నారు.

వర్కింగ్ జర్నలిస్టులు, ఎడిటర్లు ప్రొప్రయిటర్లు తయారుచేసిన నీతి నియమావళిని కాక తమకుతామే ఒక నియమావళిని రూపొందించుకొనాలని సూచించారు.

నూతన సంస్థలకు, వర్కింగ్ జర్నలిస్టులకు మధ్య ఎలాంటి సంబంధాలు లేకపోవడాన్నిగురించి ప్రస్తావిస్తూ రాయిటర్స్, ప్రెస్ ట్రస్ట్ ఆఫ్ ఇండియా ఒడంబడికలో తమను విస్మరించారన్నారు. విదేశ వార్తలకై స్వతంత్రంగా న్యూస్ ఏజన్సీలను ఏర్పాటు చేసుకొనడంలో ఇండియా పత్రికలు శ్రద్ధ చూపడంలేదని విమర్శించారు.

ఫెడరేషన్ ను గురించి ప్రస్తావిస్తూ ఢిల్లీలో పునాదులు వేసుకొని, బొంబాయిలో నియమావళిని రూపొందించుకొని, ఆతరువాత పొందిన అనుభవంతో కలకత్తానుంచి చురుకుగా ఫెడరేషన్ కార్యక్రమాన్ని కొనసాగింప చేయాలని తన ఉపన్యాసాన్ని ముగింపు చేశారు.

పశ్చిమబెంగాల్ గవర్నరు డాక్టర్ హెచ్. సి. ముఖర్జీ సభకు ప్రారంభోపన్యాసంచేస్తూ, పత్రికలకంటె, వాటిలోని జర్నలిస్టులు నేడు హెచ్చుగా ప్రమాదాలను ఎదుర్కొనవలసి వచ్చినమాట నిజమేనన్నారు. తానుకూడా ఒక జర్నలిస్టు కనక, వర్కింగ్ జర్నలిస్టులు ఎదుర్కొనవలసిన ప్రమాదాలు, వారిహక్కులు పరిమితం చేయబడిన విషయం గ్రహించగలిగానన్నారు. కొన్ని దేశాలతో పోల్చి చూచినప్పుడు ఇండియాలోని పత్రికలు పూర్తిస్వేచ్ఛనుఅనుభవిస్తున్నవని చెప్పక తప్పదని, అయితే జర్నలిస్టుకుమాత్రం వెనకటి స్వేచ్ఛ ఈనాడు లేదన్నారు. తనకు యిష్టంకానివిధంగా ఒక వార్తను ప్రచురించడం, ఒకవ్యాఖ్య చేయడం హృదయంగల జర్నలిస్టుకు చాలా బాధ కలిగిస్తుందన్నారు: అంతేకాదు ఒకరి సూచనలు లేదా ఆదేశాలను అంగీకరించడమా లేక నిరుద్యోగానికి సిద్ధపడడమా అనేదే నేటి జర్నలిస్టును బాధిస్తున్న విషమ సమస్యఅని చెప్పారు. అయితే తమకేవో చిక్కులున్నవని చెప్పినా, తమలోని కొన్ని లోపాలవల్లకూడా ఆ చిక్కులు ఎలా రూపొందగలవో కూడా జర్నలిస్టులు గమనించుకోవా లన్నారు.

పత్రికల తయ్యారీ ఒక పరిశ్రమగా రూపొందడంతో జర్నలిజంలో ట్రేడ్ యూనియనిజం అనేది వ్యాప్తిచెందడం సహజపరిణామమే కాగలదన్నారు. ట్రేడ్ యూనియనుల నిర్వహణ న్యాయసమ్మతమేనని, సర్వీసు భద్రత, తగిన వేతనాలు, పెన్షన్, ప్రావిడెంట్ ఫండు ఏర్పాట్లకు జర్నలిస్టులు ఆందోళన కొనసాగించవచ్చునని, ప్రభుత్వ సహాయంతో పారిశ్రామిక కూలీలు పొందిన సహాయాన్నే జర్నలిస్టులుకూడా పొందవచ్చునన్నారు.

జర్నలిస్టులకు తక్కువ వేతనాలు, సర్వీస్ ...

(—గతా 2 వ పేజీలో)

పత్రికా ప్రతినిధిపట్ల చీరాల మునిసిపల్ వైస్ చెయిర్మన్ వైఖరి

సభ్యులనిరసన సూచకంగా కార్యక్రమం వాయిదా

చీరాల, ఏప్రిల్ 5—మార్చి 31 వ తేదీన జరిగిన చీరాల మునిసిపల్ కౌన్సిల్ సమావేశంలో స్థానిక కాలేజీ కమిటీలో కౌన్సిల్ కు వుండవలసిన ప్రాతినిధ్యం విషయమై చర్చ జరిగింది. ఈ సందర్భంలో పత్రికా ప్రతినిధి శ్రీ చింతలపాటి వెంకటేశ్వర్లుగారు సందేహనివృత్తికి చెయిర్మన్ ను ఒక ప్రశ్నవెయ్యగా వైస్ చెయిర్మన్ ఉస్మాన్ అలీబేగ్ సాహెబ్ అవమానకరంగా మాట్లాడారట. పై చెయిర్మన్ వైఖరిని కొందరు కౌన్సిల్ సభ్యులు విమర్శించి, సభా కార్యక్రమాన్ని వాయిదా వెయ్యవలసిందిగా కోరుతూ తీర్మానం ప్రతిపాదించారు. అధిక సంఖ్యాకులు తీర్మానాన్ని ఆమోదించారు సభ వాయిదా వెయ్యబడింది.

రావుల దేవేంద్రనాథంగారు సభను వాయిదా వేయవలెనని అర్డజర్న మెంటు ప్రతిపాదించారు.

సభవాయిదావేయవలెనను తీర్మానాన్ని బలపరుస్తూ గ్రంధి వీరరాఘవులు, పూటుకూరి ఉపేంద్రగుప్త, వడ్డె నాగేశ్వరరావు, పూటుకూరి హృషీకేశవగుప్తగార్లు మాట్లాడారు దేవేంద్రనాథంగారి తీర్మానం వోటుకుబెట్టగా అనుకూలంగాపదిమంది,ప్రతికూలంగాతొమ్మిదిమంది వోటుచేశారు. శ్రీ కోటీశ్వరరావుగారి తీర్మానం వోటుకుబెట్టగా అనుకూలంగా 9 మంది ప్రతికూలంగా 10 మంది వోటుచేశారు మొదటి తీర్మానం నెగ్గినట్లు ప్రకటించి సభ వాయిదా వేయబడింది.

చీరాల జర్నలిస్టుల నిరసన

చీరాల, ఏప్రిల్ 4—నిన్న సాయంకాలం చీరాల పత్రికా రచయితల సంఘ సమావేశం శ్రీ మునిపల్లి విశ్వనాథంగారి అధ్యక్షతను జరిగింది.

తిరుపతి దేవస్థానం ట్రస్టీసుబోర్డు చెయిర్మన్ తిరుపతి పత్రికావిలేకరులకు సభాప్రవేశమివ్వని చెయిర్మన్ చర్యను ఖండిస్తూ వారికి సభాప్రవేశమిస్తూ బోర్డు మీటింగు అజెండా ప్రతులు యిచ్చునట్లు బోర్డును ప్రభుత్వాన్ని, ఆల్ ఇండియా జర్నలిస్టు ఫెడరేషన్ ను కోరుతూ తీర్మానించారు.

మార్చి 31 వ తేదీన జరిగిన చీరాల మునిసిపల్ సభలో వైస్ చెయిర్మన్ యస్. జనాబ్ సౌదాగర్ ఉస్మాన్ అలీబేగ్ సాహెబు పత్రికా విలేకరి శ్రీ చింతలపాటి వెంకటేశ్వర్లుగారిపట్లచూపిన "ఆక్షేపణకరమైన, ప్రవర్తనను ఖండిస్తూ, పత్రికలయందు గౌరవభావం చూపిన చీరాల మునిసిపల్ కౌన్సిల్ సభ్యుల చర్యకు అభినందనను తెలుపుతూ మరొక తీర్మానం చేశారు.

పండిత సత్కారం

కందికుప్ప హైస్కూలు వార్షికోత్సవ సందర్భంలో

కందికుప్ప, ఏప్రిల్ 6—అమలాపురం తాలూకా కందికుప్ప బోర్డు హైస్కూలు ద్వితీయ వార్షికోత్సవం మార్చి 30 వ తేదీని వైభవంగా జరిగింది ఉదయం పతాకోత్సవం పాఠశాలకు విరాళమిచ్చిన శ్రీ ఆకాశం చిన్న సన్యాసిగారిచే జరుపబడింది.

మధ్యాహ్నం జరిగిన బహిరంగసభకు అమలాపురం ప్రసిద్ధన్యాయవాదులు శ్రీ సరిపెల్ల సూర్యనారాయణగారు అధ్యక్షత వహించారు. అమలాపురం హైస్కూలు తెలుగు పండితులు శ్రీ కొల్లు పద్మనాభశాస్త్రిగారు "విద్యార్థులు— విద్యావిధానం" అనేవిషయాన్నిగూర్చి ప్రసంగించారు. తరువాత శంకరభాష్య గ్రంథానువాదకులు శ్రీ వెంపరాల సూర్యనారాయణశాస్త్రిగారు ప్రాచీన నవీన విద్యా విధానాల తారతమ్యాన్నిగూర్చి "సంస్కృత భాషా భారతం" పీటి ప్రాశస్త్యమును గూర్చి ఉపన్యసించారు. అముద్రిత ముగువారి "మదాలస" కావ్యంనుంచి రసవత్తర పట్టాలను చదివి శ్రోతలనానందపరచారు పండితుల నిరుపురను స్కూలువారు శాలువలతో సత్కరించారు.

హైస్కూలు ప్రధానోపాధ్యాయులు శ్రీ బోడసు గున్నయ్యగారు వార్షిక నివేదికను చదివారు ఆటల పోటీలలో గెలుపొందిన విద్యార్థులకు బహుమతులు యివ్వబడినవి. ప్రధానోపాధ్యాయుల వందన సమర్పణతో సభ ముగిసింది.

రాత్రి విద్యార్థులు, ఉపాధ్యాయులు, నాటకలు ప్రదర్శించారు. ఉత్సవంలో రెండు వేల మంది పాల్గొన్నారు. అన్ని విధాల వెనుకబడిన ప్రాంతంలో ఇట్టి సభ ఇదివరకెన్నడూ జరగలేదు.

దుద్దుకూరు ఇటీవల దుద్దుకూరు ఫిర్కా గ్రామోద్యోగుల సంఘానికి శ్రీ ఈమని కోటిరెడ్డిగారు అధ్యక్షులుగాను, శ్రీ అచ్యుత మల్లిఖార్జునరావుగారు కార్యదర్శిగాను ఎన్నుకొనబడ్డారు. శ్రీ వి. యన్. శంకరనారాయణ గారు (రెవిన్యూ ఇన్ స్పెక్టరు) ఈసందర్భంలో జరిగిన సభకు అధ్యక్షత వహించారు.

కాన్సర్ వ్యాధి చికిత్సా విధానాల పరిశోధనకు విశేషంగా విరాళాలిచ్చి తోడుపడవలసిందిగా బొంబాయి గవర్నర్ రాజా మహారాజ్ సింగ్ శుక్రవారంనాడు వినతి చేశారు.

క్షామపీడితుల సహాయార్థం

నేషనల్ ఆర్టు థియేటర్ వారి

నాటికలు:

"కరువు రోజులు"

రచన:—శ్రీ గోకుల్ చంద్

నటవర్గం

జి. వరలక్ష్మి, యన్. టి. రామారావు

గుమ్మడి వెంకటేశ్వరరావు

★ ★ ★

"దారినపోయే దానయ్య"

రచన:—శ్రీ బుచ్చిబాబు

నటవర్గం

అట్లూరి పుండరీకాక్షయ్య

పేకేటి శివరాం [టాటాం] బాలకృష్ణ [అంజి]

మొదలగువారు

టికెట్లు: **10-0-0, 5-0-0, 2-0-0**

ప్రదర్శనల తేదీల వివరాలు

ఏప్రిల్: 20	గూడూరు	-సీతారామాంజనేయ
21	నెల్లూరు	- ....
22	చీరాల	-మోహన్
23	గుంటూరు	-ప్రభాకర్
24	తెనాలి	- ....
25	విజయవాడ	-దుర్గాకళామందిరం
26	గుడివాడ	-శ్రీనివాస సినిమా
27	మచిలీపట్నం	-మినర్వా
ఏప్రిల్: 28	ఏలూరు	- ....
29	భీమవరం	....
30	తణుకు	....
	తాడేపల్లిగూడెం	....
మే: 2	రాజమండ్రి	-అశోక్ మహల్
3	విశాఖపట్టణం	-శ్రీ సరస్వతి
4	విజయనగరం	-శ్రీ కృష్ణా

కాకినాడ, ఇతర కేంద్రాల కార్యక్రమ ప్రకటన మున్ముందు జరగగలదు.

మీ పాత టైరుకు జీవము నివ్వండి

మరియు

మీ సొమ్మును 75% భద్రపర్చండి

10,000 మైళ్ళపరుగులో తిరిగీ పనిచేయుటకు గ్యారంటీ

మూర్తి టైరు వర్క్సు

(తిరిగి పనిచేయుటకు ప్రత్యేకులు)

10-ఎ వాల్ టాక్సురోడ్డు, మద్రాసు—3.

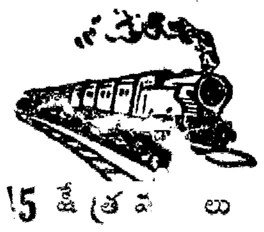

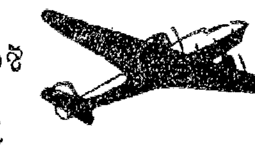

కాశ్మీర్ ఉత్తర దేశ యాత్ర

15 క్షేత్ర ... శ్రీ ... 53 రోజులు

... శ్వర పిల్ గ్రిమ్ సర్వీస్

9—5—5... న బెజవాడ స్టేషన్ నుండి బయలుదేరును.

... కాశ్మీర్ చేర్చి 2వ తరగతి (బస్తు) టిక్కెట్టు 1కి రు. 900
... కాశ్మీర్ లేకుండా 2వ త॥ (బస్తు) టిక్కెట్టు 1కి రు. 700
... కాశ్మీర్ చేర్చి 3వ తరగతి టిక్కెట్టు 1-కి రు. 525
... కాశ్మీర్ లేకుండా 3వ తరగతి టిక్కెట్టు 1-కి రు. 325

...టల భోజనంతో ...
పూర్తి వివరము ... లకు: ఆర్గనైజరు, వి. ఆంజనేయులు, ... బిల్డింగ్స్, బెసెంట్ రోడ్, గవర్నర్ పేట, విజయవాడ.

తంతి: "PILGRIMAGE"

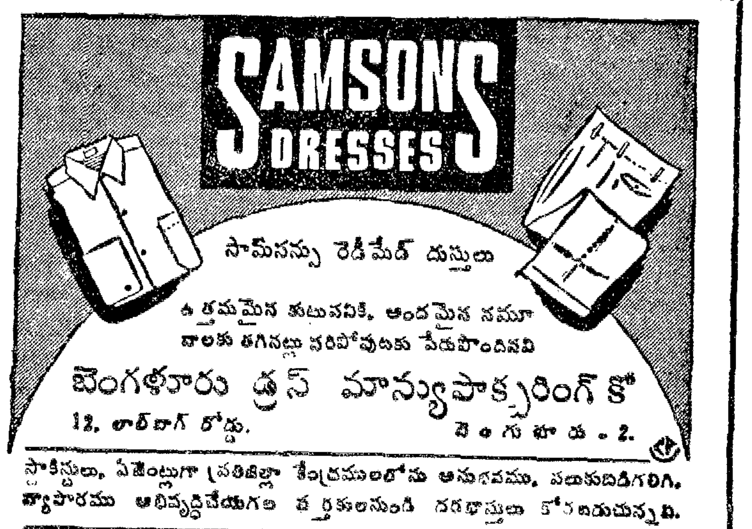

సామ్సన్సు రెడీమేడ్ దుస్తులు

ఉత్తమమైన కుట్టుపనికి, అందమైన నమూనాలకు తగినట్లు సరిపోవుటకు పేరుపొందినవి

బెంగళూరు డ్రెస్ మాన్యుఫాక్చరింగ్ కో

12, లాల్ బాగ్ రోడ్డు. బెంగుళూరు - 2.

స్టాకిస్టులు, ఏజెంట్లుగా ప్రతిజిల్లా కేంద్రములలోను అనుభవము, పలుకుబడిగలిగి, వ్యాపారము అభివృద్ధిచేయగల వర్తకులనుండి దరఖాస్తులు కోరబడుచున్నవి.

ఏమండోయ్! చూచారా ఈ నవర్సులు?

THE NATIONS CHOICE

సావరిన్ స్వీట్స్

కోహినూరు కన్ఫెక్షనరీ ప్రొడక్ట్స్ కంపెనీ లిమిటెడ్.

చెన్నపురి

మద్రాసు, ఏప్రిల్ 12—నిన్న సాయంకాలం ఎడ్వర్డ్ ఇలియట్స్ రోడ్డు, రాయపేట హైరోడ్డు కలిసేచోట ఒక లారీ, ట్రాము ఢీకొన్నవి. ప్రాణనష్టం జరగనప్పటికీ, లారీ, ట్రాము పూర్తిగా ధ్వంసమైనవి. లారీ మైసూర్ సంస్థానంలోని ఒక కంపెనీకి చెందినదట. రహదారి పోలీసులు దర్యాప్తు చేస్తున్నారు.

• • •

శ్రీ హెచ్. డి. రాజా నిన్న సాయంకాలం మైలాపూర్ లోని రెనెడెహాలులో "మైలాపూర్ లీగ్"ను ప్రారంభోత్సవం చేశారు. మిస్టర్ ఎస్. ఏ. రహీమ్ అధ్యక్షత వహించారు. దేశంలో ప్రజాస్వామ్యం వర్ధిల్లాలంటే కాంగ్రెసేతర, కమ్యూనిస్టేతర కూటమి నెలకొల్పడం ఆవశ్యకమని శ్రీ రాజా తమ ప్రసంగంలో పేర్కొన్నారు. శ్రీ చక్రవర్తి రాజగోపాలాచారిగారిని లెజిస్లేటివ్ కౌన్సిల్ కు నామినేట్ చేయడం ప్రజాస్వామ్య సూత్రాలకు విరుద్ధమని అధ్యక్షులు వక్కాణించారు.

• • •

కేసరివిద్యా సంస్థల సంస్థాపక దినోత్సవం 16 వ తేదీ బుధవారం సాయంకాలం 5.30 గంటలకు కేసరి హైస్కూలు (మైలాపూర్) ఆవరణలో శ్రీ వి. వి. గిరిగారి అధ్యక్షతను జరుగుతుంది. ఈ సందర్భంలోనే డాక్టర్ కె. ఎన్. కేసరిగారికి అభినందనలు అందజేయబడుతవి.

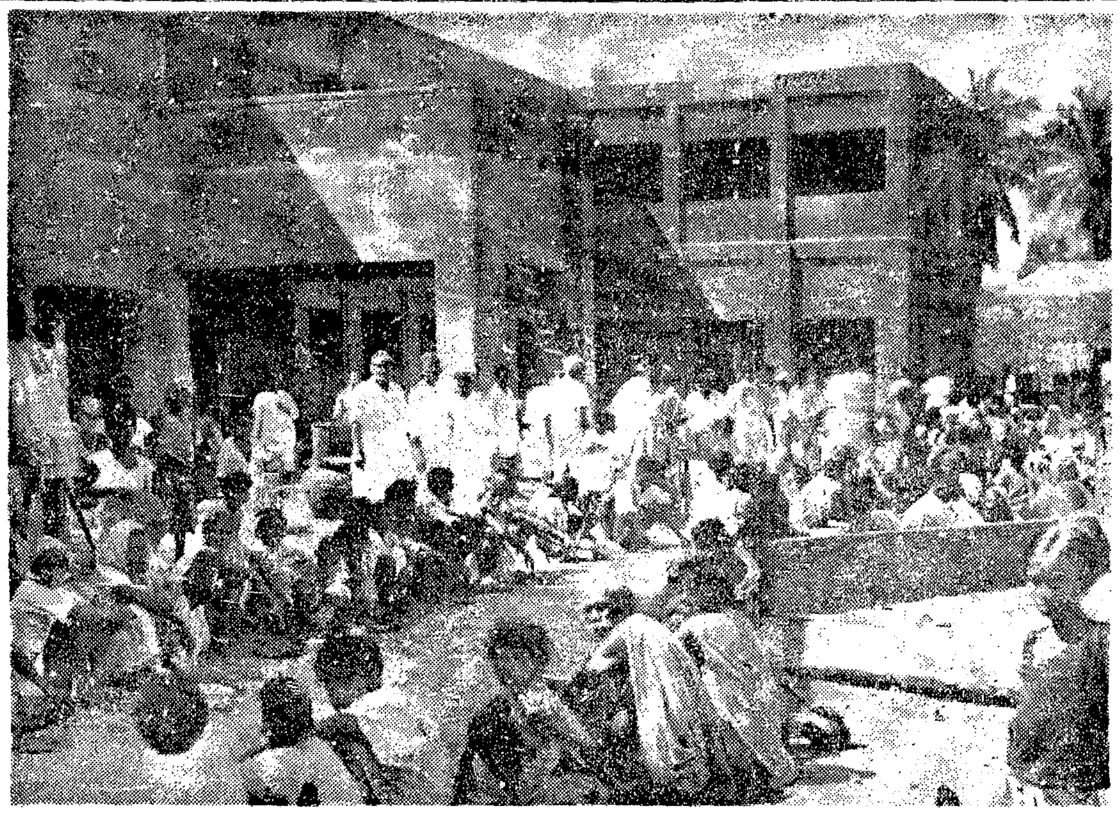

శ్రీ జూపూడి గంగయ్యా మెమోరియల్ హైస్కూల్ (భీమవరం) నూతన భవనం. భవన నిర్మాణం పూర్తి అయిన సందర్భంలో శ్రీ జూపూడి కేశవరావుగారు బీదలకు అన్నదానం చేసినప్పటి చిత్రం

మార్గదర్శకులు

రాజకీయ బాధితులుగా తాము పొందిన భూములను నిన్న, నేడు క్రొత్తగా విడిచిపెట్టిన దేశభక్తుల పేర్లను ఈ క్రింద ప్రచురిస్తున్నాము:

—ఎడిటర్ "ఆంధ్రపత్రిక"

34. శ్రీ మేళ్ళచెర్వు ఆంజనేయశాస్త్రిగారు (పాత నిమ్మకూరు, గుడివాడ తాలూకా)—అయిదెకరాల మాగాణి.

35. శ్రీ అప్పళచెట్టి వెంకటేశ్వర్లుగారు (చిన అన్నలూరు ఫిర్కా, కావలి తాలూకా, నెల్లూరు జిల్లా)—అయిదెకరాల మాగాణి.

ఇంతవరకు ఈ విధంగా విడిచిపెట్టబడిన భూమి మొత్తం విస్తీర్ణం 317 ఎకరాలు.

వాణిజ్యవార్తలు

నవరసు రేటు

మద్రాసు, ఏప్రిల్

కుందన బంగారం	93	
పాట బంగారం	92	
మేలిమి బంగారం	94	
వెండి పలకలు	162	
వెండి దిమ్మలు	1	1

షేర్లు గవర్నమెంటు ...

(331 పౌనులు) ...
"న్యూ టౌన్" 1
... 3% ఎస్. ఏ. ... 2
అముదం 500 "..." 27
కొట్టురిసూనె కొలంబొ 2
ఎండుకొబ్బరి (2 ...)
"బాంబే ఫీడ్" 3¼
"..." 2
"..." 1

బొంబాయి మార్కెట్

బొంబాయి, ఏప్రిల్ 1

అమ్మకంధరలు	రు.
పాట బంగారం —	90
వెండి 100 తులం —	160
నవరసు —	85

ఢిల్లీ మార్కెట్ ధరలు

(కిషన్ లాల్ బనియాలాల్, గాంధీయా మార్కెట్)

ఢిల్లీ, ఏప్రిల్ 11

మిర్యాలు (8½ పౌనులు) ముంబాయి రు. 425 — అల్లంగారు 340 — చెక్క 70 — లోంగ్ 85 — యాలకులు 135 — 225 పక్కాయి 90 — 115 (...) 27 — 30 (నిజామాబాదు) — 28 (గుగ్గిలాలు) — 25. తిప్పతీగ కొబ్బరి 73 — సగుబియ్యం 25 — 26 మిర్చి 30 — 45 కర్ర 50 — 62. ధనియాలు 30 — 55 (కర్నూలు) 27 — 30 ... 70 — మెంతులు 15 — 18 మామిడి ... 40 — గసగసాలు 53 — బాదం 135 ... 85 జీడిపప్పు 150 — 170.

1952 ఏప్రిల్ 13, ఆదివారం నందన నామ సంవత్సర చైత్ర బహుళ తదియ పు॥ 1-23 గంటలకు. విశాఖ నక్షత్రం ఉ 7-7 గంటలకు వర్జ్యం: పు॥ 11-0 నుంచి 12... గంటలకు

కొమరవారి క్యాలెండరు

సింధియా నౌకానిర్మాణ సంస్థ కార్మికుల విజయం

కరువుభత్యం ఇవ్వడానికి, పాతవారిని చేర్చుకొనడానికి మేనేజ్ మెంటు నిర్ణయం

విశాఖపట్టణం, ఏప్రిల్ 11 — విజయవాడలోని ప్రారిశ్రామిక ట్రిబ్యునల్ ఇచ్చిన తాత్కాలిక తీర్పును అనుసరించి తమ ఉద్యోగులందరికీ కరువు భత్యాలలో లోగడ అమలు జరిపిన నూటికి 33 1/3 కోతను రద్దుచేసి 1951 జులైనుంచి కరువుభత్యం పూర్తిగా చెల్లించడానికి, ఆ తరువాత నుండి అలవెన్సులతో పూర్తిజీతం ఇవ్వడానికి హిందూస్థాన్ (సింధియా) నౌకానిర్మాణ సర్విస్టపాలకవర్గం నిశ్చయించినట్లు ఆసంస్థ మేనేజింగ్ డైరెక్టర్ శ్రీ ఆర్. యల్. గుప్త నేడొక ఇంటర్వ్యూలో ప్రకటించారు.

లోగడ పనిలోనుంచి తీసివేసిన 18 మంది లోను ఒక కళాసీ మరణించినందున మిగతా 17 మంది కళాసీలను తిరిగి పనిలో చేర్చుకొనడానికి, పనిలోనుంచి లోగడ తీసివేసిన తేదీ నుంచి పూర్తి జీతం ఇవ్వడాని మేనేజ్ మెంటు ... నిశ్చయించినట్లు ... ఆయన ప్రకటించారు ...

ప్రెసిడెంట్ గిరి పోటీకి సోషలిస్టు అభ్యర్థిని

కైవారా ఆదివిజాతులకు చెందిన సుమిత్రీదేవి

న్యూఢిల్లీ, ఏప్రిల్ 11—

యూనియన్ ప్రెసిడెంట్ గిరికి సోషలిస్టుపార్టీ అభ్యర్థిగా శ్రీమతి సుమిత్రీదేవి - వింధ్యప్రదేశ్ అసెంబ్లీ సభ్యురాలు - పోటీ చేయగలదని నేడు ప్రకటింపబడింది.

ఈమె నామినేషను పత్రాలు శనివారం నాడు, — నామినేషనులకు తుది గడువు— దాఖలు చేయనున్నారు.

వింధ్యప్రదేశ్ అసెంబ్లీలో సోషలిస్టుగ్రూపు నాయకులు శ్రీ జగదీశ్ చంద్ర జోషీ ప్రకటన చేస్తూ, ఆమె ప్రస్తుతం వింధ్యప్రదేశ్ లోని దూరప్రాంతాలలో పర్యటన చేస్తున్నందున నామినేషను దాఖలు చేయడానికి స్వయంగా యిక్కడికి రాగల అవకాశాలు లేవన్నారు. ఆమె సమ్మతిని తెలియజేసే అఫిడవిట్ ను కొందరు సభ్యులు దాఖలు చేయగలరని కూడా వివరించారు.

45 సంవత్సరాల వయస్సుకల శ్రీమతి సుమిత్రీ వింధ్యప్రదేశ్ లోని ట్రైబల్ అనే ఆదివిజాతులకు చెందినదని, ఆమె ... చదవను వ్రాయను నేర్చుకుంటున్నదనికూడా శ్రీ జోషీ వివరించారు.

శ్రీ ధాటె నామినేషన్

గ్వాలియర్, ఏప్రిల్ 11—అఖిలిండియా హిందూరాజ్ పార్టీ కార్యదర్శి ఎల్. జి. ధాటే యూనియన్ ప్రెసిడెంట్ ఎన్నికలో పోటీకి నామినేషన్ వేయడానికిగాను నేటి రాత్రి యిచ్చటనుంచి బయలుదేరి వెళ్ళారు.

శ్రీ ధాటే పేరును, డాక్టర్ భగవాన్ దాస్ చతుర్వేది ప్రతిపాదిస్తారు. శ్రీ చతుర్భుజ జాదవ్ బలపరుస్తారు. వీ రిద్దరు మధ్యభారత్ అసెంబ్లీ సభ్యులుగా ఎన్నికైనారు.

ప్రొఫెసర్ షా కు కమ్యూనిస్టుల వోటు

బొంబాయి, ఏప్రిల్ 11—యూనియన్ ప్రెసిడెంట్ ఎన్నికలో ప్రొఫెసర్ షా ను తాము బలపరచగలమని ఇండియా కమ్యూనిస్టు పార్టీ నేడు ప్రకటించింది. పార్టీ కార్యదర్శి శ్రీ అజయకుమార్ ఘోష్ నేడొక ప్రకటన చేస్తూ, డాక్టర్ రాజేంద్ర ప్రసాద్ తో తమకు వ్యక్తిగతమైన వివాదంలేదని ప్రజలకు అనుకూలమైన కాంగ్రెసుపార్టీ అభ్యర్థిగా ఆయన ... వున్నందున, నిష్పాక్షికంగా ఆయన వ్యవహరించగలడని తలంచడానికి వీలులేదని తెలియజేశారు.

ఇండియా ప్రెసిడెంట్ ఏ పార్టీకి చెందని వ్యక్తి వుండాలనే ఉద్దేశంతోనే ప్రొఫెసర్ షా ను తాము బలపరుస్తున్నా మన్నారు.

మత్తుద్రవ్యాల కంట్రోల్

న్యూఢిల్లీ, ఏప్రిల్ 9— నల్లమందు, కొకెయిన్ లవంటి మత్తుపదార్థాలను సక్రమంగా కంట్రోలు చెయ్యడానికి ఒక క్రొత్త సంప్రదాయాన్ని, ప్రణాళికను నిర్మించే విషయం ఈ నెల 15 వ తేదీని న్యూయార్కులో జరుగుతున్న మత్తుపదార్థాల కమిషన్ 7 వ వార్షిక సమావేశంలో చర్చింపబడగలదు.

ఈ సమావేశంలో ఇండియా ప్రతినిధిగా పాల్గొనడానికి ... సభ్యుడు శ్రీ ఇ. ఎస్. ... నుంచి బయలుదేరారు.

ఈ మత్తుపదార్థాల ... అందులో బలహీనమైనవి చాల గలవు. అందువల్ల వాటన్నిటినీ విడిచిపెట్టి, బలమైన ఒకే సంప్రదాయాన్ని నిర్ణయించడం అన్ని దేశాలకుకూడా మంచిదని తలంచబడుతున్నది.

ఇండియా, ఇరాన్, యుగోస్లేవియా, టర్కీ దేశాలలో ముఖ్యంగా నల్లమందు ఉత్పత్తి అవుతుంది. నల్లమందునుంచి ఔషధరసాలను తయారుచేసే దేశాలలో బ్రిటన్, అమెరికా ఫ్రాన్సు, నెదర్లాండ్సు, బెల్జియం, కెనడా దేశాలు ముఖ్యమైనవి. ఈ దేశాలన్నీ ఈ సమావేశంలో పాల్గొంటున్నవి. ప్రపంచ ఆరోగ్య సంస్థ, జినీవాలోని నల్లమందు బోర్డు కూడ పాల్గొనవచ్చునట.

ఇండియాలో నల్లమందు జాతీయ ఆర్థిక పూర్వం దీనివల్ల ప్రభుత్వానికి ఎంతో ఆదాయం వచ్చేది. క్రమంగా దీని ఉపయోగాన్ని ప్రభుత్వం అరికడుతూ, ఉత్పత్తిని తగ్గించింది.

పంజాబులో మంత్రివర్గం

న్యూఢిల్లీ, ఏప్రిల్ 10— పంజాబు మంత్రివర్గ సభ్యులలొనికి ఒకటి రెండు రోజులలో పూర్తికాగలదని. భీమసేన్ సచార్ ముఖ్యమంత్రిగా క్రొత్త మంత్రివర్గం ఏప్రిల్ 17 వ తేదీన అధికారం స్వీకరించగలదని తెలుస్తున్నది.

గురువారంనాడు బొంబాయి వచ్చిన జరాకీ మహిళా రాయబార వర్గానికి ఆ సాయంత్రం బొంబాయిలో సమ్మానం జరుపబడింది.

మరొక దేశభక్తునిచే భూదాన విసర్జన

కావలి, మార్చి 24 — నెల్లూరుజిల్లా, కావలి తాలూకా చినఅనలూరు ఫిర్కా రైతుసంఘ కార్యదర్శి శ్రీ అప్పళశెట్టి వెంకటేశ్వర్లుగారు రాజకీయ బాధితులుగా తమకు ప్రభుత్వం పారితోషిక మిచ్చినఅయిదెకరాల మాగాణిభూమిని విడిచిపెడుతున్నట్లు వ్రాస్తున్నారు. ఈ సందర్భంలో ఆయన ఇంకా యిలా తెలియజేస్తున్నారు:

"నాకు ప్రభుత్వం ఉదయగిరి తాలూకా యిసుకదామెర్ల గ్రామంలో సర్వే నెంబరు (1221) లో అయిదెకరాల మాగాణిని పారితోషిక మిచ్చింది. దానిని నేను ఈనాడు వదులుకొన్నాను. పట్టాను నెల్లూరుజిల్లా కలెక్టరుకు పంపుకొంటున్నాను.

"నేను 1942 వ సంవత్సరం ఆగస్టు విప్లవంలో పాల్గొని రెండుసార్లు కారాగారశిక్ష అనుభవించాను. నేను బీదవాడ నైనప్పటికీ నాకు యిచ్చిన భూమిని రాజకీయ బాధితుడుగా పుచ్చుకొనటం సమంజసంకాదని లోచి వదులుకొంటున్నాను. చిత్తూరులో జరిగిన రాష్ట్ర కాంగ్రెస్ సమావేశంలో ఈ విషయం ప్రస్తావించబడకపోయినా, "ఆంధ్రపత్రిక" మార్గం చూపినందుకు సంతోషిస్తున్నాను కాంగ్రెస్ లో అవినీతి పెరిగినందువల్ల, గొప్ప నాయకులు రాజకీ...గా భూములను సంపాదనచేశారు ... కాంగ్రెస్ కు కీడు తెగింపు ..."

గూడలి గ్రామంలో 20 ఇళ్లు దహ

గూడూరు, ఏప్రిల్ 9—గూడూరు ... నానికి తూర్పుగా 16 మైళ్ళ దూరంలో గల గూడలి గ్రామంలో అరుంధతీయుల 20 ఇళ్ళవరకు తగులబడి పోయినవి.

ఈ సందర్భంలో జిల్లా కేంద్రమైన నెల్లూరు పట్టణంలో పేనవికాలంలో ఫైర్ ఇంజన్లు మరమ్మత్తులో వుండి ఫైర్ సర్వీసు సక్రమంగా జరగక పోవడం విచారించవలసిన విషయమని. గూడూరు పట్టణంలో తప్పక అగ్నిమాపక దళం కేంద్రాన్ని స్థాపించినచో గూడూరు డివిజనులోని, రాపూరు, వెంకటగిరి, సూళ్ళూరుపేట, గూడూరు తాలూకాలలో ఏలాటి అగ్ని ప్రమాదాలు ఏర్పడినా, వెంటనే వెళ్ళి మంటలార్పేందుకు వీలు కలుగుతుందని జిల్లాబోర్డు సభ్యులు శ్రీ నల్లపరెడ్డి చంద్రశేఖరరెడ్డిగారు అన్నారు.

కనమలో పల్లెలో 80 ఇళ్లు దహనం

కనమలోపల్లె, ఏప్రిల్ 12—కర్ణపట్నం తాలూకా కనమలో పల్లెలో తొమ్మిదవ తేదీన మధ్యాహ్నం అగ్ని ప్రమాదం సంభవించగా 80 యిండ్లు దహనమై పోయినవి.

... 12 వ తేదీ రాత్రి ... దరు కమ్యూనిస్టు ... గూడూరు సమీపం గ్రామంలోని సింహా యింటిపై దాడి జరిపి మొదలగునవి దాదా విలువగలవి దోచుకు యోగం.

ప్రథమంలో గూడూరు ప్రేటు శ్రీ టి. జయశంకర్ కే అయిదుగురు ముద్దాయిలను వి మిగతావారిని పెషన్సుకోర్టు విచారణ.

మార్చి 31 వ తేదీన పెస కేసు విచారణ ప్రారంభమైనది తరఫున 23 మంది సాక్షుల

ఆ కేసుల్లో నలుగురు ముద్దాయి లని ఏకగ్రీవంగా నిర్ణయించి ప్రాసిక్యూషన్ తరఫున టర్ మిస్టర్ ఆర్. ఏ. అ తరఫున శ్రీయుతులు సి. అనంత రామయ్యగార్లు వా

చెన్నరాష్ట్రంలో సుస్థిర ప్రభుత్వం

రాజాజీ నాయకత్వానికి శ్రీ ఖేర్ హర్షం

బొంబాయి, ఏప్రిల్ 11—బొంబాయి ముఖ్యమంత్రి శ్రీ బి. జి. ఖేర్ నేడిచ్చట బొంబాయి తమిళసంఘం ఆధ్వర్యాన నిర్వహింపబడు నాటక ఉత్సవాలకు ప్రారంభోత్సవం చేస్తూ చెన్నరాష్ట్ర రాజకీయరంగంలో హఠాత్తుగా సంభవించిన రాజకీయ పరిణామాలను గురించి ప్రస్తావించారు.

"గారడీ జరిపినట్లుగా, అనుభవజ్ఞుడైన శ్రీ రాజగోపాలాచారిగారిని మీ రాష్ట్ర ప్రభుత్వం అధినేతగా చేశారు. మీ రాష్ట్ర భవిష్యత్తును గురించి యిక విశ్వాసం కలుగుతున్నది. ఆయన దేశభక్తి దక్షత, తెలివితేటలు, దేశప్రేమ, రాజకీయ చతురతవల్ల మీకు సుస్థిరమైన ప్రభుత్వాన్ని సాధించగల... ఇంతవరకు తాను పొందుతూ వచ్చిన గౌరవాన్ని పునరుద్ధరించు కొనగలదని" కూడా అన్నారు.

సంస్కృతంలో మహాపండితులకు నిలయమైన దక్షిణభారతం త్వరలోనే ఇంగ్లీషుకు వలెనే హిందీలోకూడా పాండిత్యాన్ని సంపాదించుకొనగలదనే విశ్వాసాన్ని ప్రకటించారు.

సంఘం అధ్యక్షులు శ్రీ ఎస్. ఏ. అయ్యర్ ఉపన్యసిస్తూ, తమిళ సాహిత్యం, కళల అభివృద్ధికి తమ సంఘం చేస్తున్న కృషిని వివరించారు. ఆ తరువాత టి. కె. ఎస్. సోదరులు తమ నాటకాన్ని ప్రదర్శించారు. వారిచే మొత్తం అయిదు నాటకాలు ప్రదర్శింపబడును.

కౌన్సిల్ కు రాజాజీ నామినేషన్

స్వామి సీతారామ్ విమర్శ

కాకినాడ, ఏప్రిల్ 11:—స్వామి సీతారాం క్రింది ప్రకటన చేస్తున్నారు:—

"మద్రాస్ లెజిస్లేచర్ సంఖ్యాబలం 440. వీరిలో అనేకమంది ప్రజలచేత ఎన్నుకోబడ్డవారు. కొందరు శాసనసభ్యులచేత ఎన్నుకోబడ్డవారు. బహుకొద్దిమంది నామినేటు చెయ్యబడ్డవారు. ఎన్నుకోబడ్డ వారిలో ప్రజ్ఞావంతులైన వారెందరో వుండగా నామినేటు చెయ్యబడ్డ ముఖ్యమంత్రిచే రాష్ట్రపాలన జరగడం మన దురదృష్టం. దీనినిబట్టి ప్రజలసత్తా ఏపాటిదో తేటతెల్ల మవుతున్నది ముఖ్యమంత్రిగా వ్యవహరించగల దక్షిని ఎన్నుకోలేక పోయినా దన్నమాట. ప్రదేశ్ కాంగ్రెస్ కమిటీలు నిలబెట్టిన అభ్యర్థులు ఎటువంటివారో కూడా యిందువల్ల తెలుస్తున్నది. ఈ పద్ధతి రాజ్యాంగానికి విరుద్ధం కూడా.

"రాజాజీ వార్ధక్యం, అనారోగ్య కారణాలవల్ల అసెంబ్లీ ఎన్నికలలో పోటీచేసే శ్రమకు తాళలేక పోవచ్చు అయినప్పుడు కౌన్సిల్ ఎన్నికలలోపోటీ చెయ్యవచ్చుగదా! మద్రాసు లెజిస్లేచర్ కాంగ్రెస్ పార్టీనాయకత్వంవహించడానికి ఆయన తన సమ్మతిని కొద్ది రోజులకు ముందు తెలియజేసి వుంటే, కౌన్సిల్ కు పోటీచెయ్య డానికి ఒక స్థానం కూడా ఆయనకు చూపబడేది. అది ఇప్పుడైనా కష్టమైన పని కాదు. కౌన్సిల్ కు ఎన్నుకోబడ్డ కాంగ్రెస్ అభ్యర్థి రాజీనామా చెయ్యవచ్చు. ఆ స్థానానికి శ్రీ రాజాజీ పోటీ చెయ్యవచ్చు."

దేశోద్ధారకుని సంస్మృతి

మద్రాసు, ఏప్రిల్ 12—పెరంబూర్ (చెన్నపురి) అరుంధతీపురం నివాసులు నిన్న సాయంకాలం శ్రీ సి. ఆర్. గోవిందస్వామిగారి యింటిలో దేశోద్ధారక కాశీనాధుని నాగేశ్వరరావు వర్ధంతి జరిపారు. శ్రీ పట్టాభి పద్మనాభంగారు అధ్యక్షత వహించారు. ఆంధ్రులకు దేశోద్ధారకుని హిరిబిన సేవను, త్యాగమును కొనియాడుతూ ఉపన్యసించారు.

వర్ధంతి సందర్భంగా బీదలకు ... పంచిపెట్టారు.

అవనిగడ్డలో రాజకీయ పాఠశాల

సోషలిస్టు పార్టీ యాజమాన్యాన

అవనిగడ్డ, ఏప్రిల్ 10—ఈ నెల కడపటి వారంలో దివితాలూకా అవనిగడ్డ గ్రామంలో కృష్ణాజిల్లా సోషలిస్టు పార్టీవారు రాజకీయ కళాశాలను 15 రోజులపాటు నడపడానికి నిశ్చయించారు. ప్రజలలో సోషలిస్టు పార్టీ ఆశయాలను గురించి ప్రచారంచేసి నూతన సంఘాన్ని నిర్మించడానికి సమర్థులైన సోషలిస్టు కార్యకర్తలను తయారుచెయ్యడమే కళాశాల ముఖ్యోద్దేశంగా. ఆహ్వానసంఘం ఏర్పడి చురుకుగా పనిచేస్తున్నది. జిల్లాలో వివిధతాలూకాలనుంచి దాదాపు 80 మంది కార్యకర్తలు పాల్గొంటున్నారు. ఈ కళాశాలలో వివిధ సమస్యలపై బోధించడానికి అధ్యాపకులుగా శ్రీ అశోక్ మెహతా, హెగ్డే జాకా, ఆంథోని పిళ్ళె, జగదీశఅయ్యర్, విజయనగరం మహారాజా, కె. వి. మీనన్, కొల్లా జనార్దనరావు మొదలగు ప్రముఖులు వస్తున్నారు. ఇంకా రాగోరు ఉత్సాహవంతులైన కార్యకర్తలు వివరాలను జిల్లా సోషలిస్టుపార్టీ ఆఫీసుకు వ్రాసి, వారి అనుమతి పొందవలసిందిగా ఆహ్వానసంఘం వారు కోరుతున్నారు.

తక్కువధరకు అహమ్మదాబాదు మిల్లు బట్ట

అహమ్మదాబాదు, ఏప్రిల్ 10—స్థానిక బట్టల మార్కెట్లో అభివృద్ధి కనిపిస్తున్నది. తక్కువధరలకు ప్రజలు బట్టలను కొనగోరుతున్నారు. చాలా మిల్లులు అందుకు అంగీకరిస్తున్నాయి. కాని, కొన్ని మిల్లులుమాత్రం ఇంకా ఎక్కువధర వస్తుందనే ఆశతో ఎదురు చూస్తున్నాయి.

ముతకబట్ట నీలింగు ధరలకే అమ్ముడుపోతున్నది. కాని సన్నరకాల బట్టమాత్రం తక్కువకు అమ్ముతున్నది.

ధరలలో ఇప్పుడు కనిపిస్తున్న అభివృద్ధి ఇలానే నిలిచివుంటే, రాత్రిషిఫ్టులను రద్దు చెయ్యడానికి కొన్ని మిల్లులు చేసుకున్న నిర్ణయాలు మార్చుకోవచ్చు.

బట్టల మిలులకు సహాయం

బొంబాయి, ఏప్రిల్ 10—బట్టల పరిశ్రమలో లోగడ యేర్పడిన విషమస్థితిని తొలగించడానికి ప్రభుత్వం తీసుకున్న చర్యలు సక్రమమైనవేనని బొంబాయి మిల్లు యజమానుల సంఘాధ్యక్షుడు ... ఆయన ... పక్షమైతే ఇంకా కొంత చర్యను ప్రభుత్వం తీసుకోవా లన్నారు.

ఉత్తర ప్రదేశ్ కొండ ప్రాంతాలలో ... ఆచార్య వినోబా భావే ... పర్యటన ముగించుకొని ... జిల్లాలో ప్రవేశించారు.

నేపాల్ కాంగ్రెస్ అధ్యక్షపదవి

పోటీనుంచి కోయిరాలా సోదరులలో ఒకరి విరమణ

ఖట్మండూ, ఏప్రిల్ 8—నేపాల్ మాజీ ప్రధానమంత్రి శ్రీ బిశ్వేశ్వర ప్రసాద్ కోయిరాలాకు అనుకూలంగా తను నేపాల్ కాంగ్రెస్ అధ్యక్షపదవిపోటీనుంచి విరమించుకున్నానని ప్రధాని శ్రీ మాతృకా ప్రసాద్ కోయిరాలా నేడు ప్రకటించారు.

ఆహార వ్యవసాయ శాఖ మంత్రి శ్రీ గణేశమాన్ సింగ్ కూడా ఉపసంహరించుకున్నారు. శ్రీ బిశ్వేశ్వర ప్రసాద్ కోయిరాలాకు శ్రీ కేదార్ మాన్ సింగ్ కు మాత్రమే పోటీ జరుగనున్నది.

ప్రభుత్వానికి, కాంగ్రెస్ కు సన్నిహిత సంబంధం వుండాలని కోయిరాలా సోదరులు ఒకరితో ... చేస్తున్నారని తెలుస్తున్నది.

మే 16 వ తేదీన జరిగే నేపాల్ కాంగ్రెస్ వార్షిక సమావేశంలో కాంగ్రెస్ అధ్యక్షుడి ఎన్నిక జరుగుతుంది.

కేరళ కాంగ్రెసు ... తిరువాన్కూర్ కొచ్చిన్ ... విభజించే విషయమై ... 26, 27 తేదీలలో ఆల్వాయిలో కేరళ కాంగ్రెస్ ... సమావేశం జరుగుతుంది.

400 పౌనుల డబ్బాలలో కాస్టిక్ సోడా చెక్కలున్ను; 100 పౌనుల పేపరు-లైనుడు గలిగిన జనపనార బస్తాలలో 58% సోడా ఆష్ లైటున్ను మావద్ద స్టాకులో సిద్ధముగా. చిల్లరగాను, టోకుగాను లభించును. ఈ రెండున్నూ అమెరికాలో తయారైన ఒరిజనల్ ప్యాకింగు. వివరములకు వ్రాయుడు.

M.C.C., 19, Mount Road Madras-2.

ఖద్దరు చీరలకున్నూ,

స్థాపితము 1925

హెడ్డాఫీసు : మచిలీపట్టణము

సేవింగ్సు డిపాజిట్లు

మా బ్యాంకుయొక్క అన్ని బ్రాంచీలయందును సేవింగ్సు డిపాజిట్లు మూడు మాసములు మొదలు నాలుగు మాసములవరకు పై చెప్పబడిన విధముగా ఎప్పుడు తీసుకొనబడును.

(ఏ) రు. 1,000 లు, ఆపై మొత్తములకు నూటికి సంవత్సరమునకు రు 3-0-0 చొప్పున వడ్డీ ఇవ్వబడును.

(బి) రు. 10,000 లు ఆపై మొత్తముకు నూటికి సంవత్సరమునకు రు. 3-4-0 చొ॥ వడ్డీ ఇవ్వబడును.

(సి) రు. 25,000 లు ఆపై మొత్తము నూటికి సంవత్సరమునకు రు. 3-8-0 చొ॥ వడ్డీ ఇవ్వబడును.

ఇటువంటి డిపాజిట్లన్నియు 31-3-52 తేదీ తరువాత వివరం వుండదు.

ఏలేశ్వరపు రామచంద్రమూర్తి.
ఎం. ఏ., బి. ఏ. జె. ఐ. బి.,
జనరల్ మేనేజరు.

శ్లాఘనీయమైన కార్యసాధన

ఆంధ్రలోని వ్యాపారం రు. 10 కోట్లకు మించి 1951 జీవిత బీమా వ్యాపారం రు. 2 కోట్లనుమించి ఆస్తి విలువ రు. 2 కోట్లు

ది ఆంధ్రా ఇన్సూరెన్సు కంపెనీ లిమిటెడ్.
హెడ్ ఆఫీసు: మచిలీపట్నం.

మద్రాసు ఆఫీసు-ఆంధ్రా ఇన్సూరెన్సు బిల్డింగ్, తంబుచెట్టి వీధి, మద్రాసు-1.
అనంతపురం (బ్రాంచి-ఏజెన్సీ) ..., అనంతపురం.

కుష్ఠ ★ బొల్లి

కగ్గా మెహమద్మియా, పెద్ద. ... వ్యాధులకు గ్యారంటీ చికిత్స : ... ఉచితం. టి. వి. రెడ్డి అండ్ కో., (బిరుదు) "వ్యాధులకుమారు" గోపాలపురం, తూర్పు గోదావరి జిల్లా.

"గుంటూరుజిల్లా క్షామ పీడితులను ఆదుకొనండి"

జిల్లా చేనేత కాంగ్రెసు విజ్ఞప్తి

గుంటూరు, ఏప్రిల్ 8—గుంటూరుజిల్లా చేనేత కాంగ్రెసు అధ్యక్ష కార్యదర్శులు గుర్రం మల్లయ్య, అక్కల కోటయ్యగార్లు ఇట్లు విజ్ఞప్తి చేస్తున్నారు.

"క్షామప్రాంతాల కష్టగాథలు రోజురోజుకు హృదయ విదారకంగా వుంటున్నవి ముఖ్యంగా గుంటూరుజిల్లాలోని పల్నాడు, వినుకొండ తాలూకాలనుండి వేలకొలది ప్రజలు వలసలు వెళ్ళినారు. పేదరైతులు పశుగ్రాసములేక మందలను తోలుకొని శ్రీశైల అడవుల ప్రాంతము నైజాము, పల్లం ప్రాంతములకు వెళ్లినారు. చేనేత పారిశ్రామికులు కూలీలు కూడా వృత్తిలేక జీవనము జరుగక గ్రామాదులు వదలివెళ్లినారు. ఈ విధముగా అన్నివర్గాల ప్రజలు కష్టపరం వరలకు లోనై యున్నారు.

"ఇంతవరకు ప్రభుత్వము గుంటూరుజిల్లాలోని క్షామప్రాంతాల విషయంలో తగినశ్రద్ధ తీసుకొనలేదు.

"ఒక్క గంజికేంద్రమైనా యిర్పట తెరువలేదు. ఇంకా వుపేక్షించినట్లయితే యీ రెండు తాలూకాలలో వేలకొలది ప్రజలు క్షీదాగ్నికి బలిగాక తప్పదు అందువలన పల్లపు తాలూకాల వారందరు వారు వీరనక అన్నివర్గాల ప్రజల గుంటూరుజిల్లాలోని క్షామప్రాంతాలకు తగినంత సాయముచేసి ఆదుకోవాలని విజ్ఞప్తి చేస్తున్నాము."

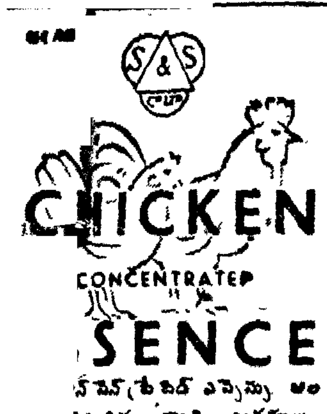

ఏజెంట్లు ఎక్స్ చెన్స్ ... తిరుపతి ... శ్యామ్ ప్రిస్టిల్ అండు కంపెనీ లిమిటెడ్. బొంబాయి, మద్రాసు, కాన్పూరు.

బాపట్ల తాలూకాలో విరాళాల వసూలు

గత వారంరోజులనుండి బాపట్ల తాలూకా గ్రామాలలో రాయలసీమ, గుంటూరు, నెల్లూరు మెట్టప్రాంతాల క్షామపీడిత ప్రజల సహాయార్థము ధన, ధాన్యవిరాళములను సేకరించుటకై చీరాల వియోజకవర్గ శాసనసభ్యులు శ్రీ ప్రగడ కోటయ్యగారు, గుంటూరు జిల్లా చేనేత కాంగ్రెస్ కార్యదర్శి శ్రీ అక్కల కోటయ్య, చీరాల మునిసిపల్ కౌన్సిలర్ శ్రీ గోలి వెంకటసుబ్బయ్య, చీరాల ప్రజాపార్టీ కార్యకర్త శ్రీ పూనపాటి ఆదినారాయణ గారలు సంచారము చేస్తున్నారు. ఇప్పటికి సుమారు 88 బస్తాల ధాన్యము, నాలుగు బస్తాల వడ్లు వీరు సేకరించినట్లు తెలుస్తున్నది.

కనిగిరితాలూకాలో ప్రజలదుస్థితి

కనిగిరి, ఏప్రిల్ [illegible] కామ్మినారాయణ రెడ్డిగారు యిలా వ్రాస్తున్నారు:

"కనిగిరివల్లి, క్రొత్తపల్లి, అంచిపరం, దర్శి, రాంబపేట మున్నగు గ్రామాదులలో ప్రజలెందరు మంచినీరు తెచ్చుకొనే బావులన్నీ వారం డిపో వుటచేత ను, మెటటో బావులలో అంతట మునుపే నీరు యింకిపోయి. గడ్డి మొలిచినందున దప్పితీర్చుకోడానికి నీటిచుక్క దొరకక పడేపాట్లు చెప్ప శక్యము కాకున్నవి. ఎండవేడిమి తీవ్ర స్వరూపం దాల్చి, వేడి దుమారం రోగాల గ్రక్కుతూ పైకి లేస్తున్నది. ఈ ఎండవేడిమికి తట్టుకోలేక, ప్రజలు మంచముల మాదుచున్నారు. వానదేవుడు అనుగ్రహముంచకపోతే ఎటువంటి విషాద వార్తలు మున్ముందు ప్రభుత్వము వింటుందో చెప్పలేకున్నాము.

తినతిండి, కట్టబట్ట కరువై పోవగా కిస్తు వసూళ్ళ బెదిరింపులు మరొక ప్రక్క బాధిస్తున్నవి. నిర్భాగ్యులైన యీ ప్రాంతములోని ప్రజల పరిస్థితిని ప్రభుత్వం యిప్పటికైనా గుర్తించి వెంటనే మంచి నీటి వసతులను కలుగజేయడానికి పూనుకోవాలి. పూర్వబావులు పూడచెర్వు పునర్నిర్మాణం గావించి యీ ప్రాంతములో ఇతర నీటి వసతులను కూడా వెంటనే మరమ్మతు చేయించాలి. శాశ్వతంగా కనిగిరి తాలూకా కాటకంనుండి బయట పడాలంటే నందికొండ ప్రాజెక్టు నిర్మించబడాలి. రైతులకు దీర్ఘ వాయిదాలపైన బావులలో పూడు తీయించుకొనుటకు, అదుగుల త్రవ్వించుకొనుటకు, పశువులకు మేత కొని తెచ్చుకొనుటకు అప్పు లివ్వాలి."

గూడూరు తాలూకా గ్రామాలలో క్షామం

రెవిన్యూమంత్రివద్దకు రాయబారం

గూడూరు, ఏప్రిల్ 8—గూడూరుతాలూకాలోని క్షామ పరిస్థితులను గురించి నివేదించుటకై అసెంబ్లీ మెంబరు శ్రీ పెళ్లేటి గోపాలకృష్ణారెడ్డిగారు, నెల్లూరుజిల్లా కాంగ్రెస్ సంయుక్త కార్యదర్శి శ్రీ నల్లపరెడ్డి చంద్రశేఖరరెడ్డి, నెల్లూరు మున్సిపల్ చెయిర్మన్ శ్రీ ఏ. సి. సుబ్బారెడ్డి, శ్రీ యత్తుంరెడ్డి లక్ష్మీనారాయణరెడ్డిగార్లు గతవారం రెవిన్యూ మంత్రివద్దకు రాయబారం వెళ్లారు.

జమీందారీ గ్రామాదులు గవర్నమెంటువారు స్వాధీనపరచుకొనికూడా ఈ కాటక పరిస్థితుల్లో పాత బకాయీలను వసూలుచేయబూనుట అన్యాయమనీ, రైతులు తమజీవనం గడుపుకొనుటకే నానాబాధలు పడుతువ్నందున తక్షణం వసూలు నిలుపుదల చేయాలనీ వారు రెవిన్యూ మంత్రిని కోరారు.

గవర్నమెంటు గ్రామాలు కూడా దాలో భాగము ఎండిపోయి కొడవలి వేయనందున అప్పటి తకావీ ఋణాలు వ్యవసాయ బాకీలు వసూలు నిలుపుదల చేయాలనీ, గూడూరు తాలూకాలోని అన్ని గ్రామాలకు వ్యవసాయం నిమిత్తం ఎలక్ట్రిసిటీ సప్లయిచేయాలనీ ఎలక్ట్రిసిటీ పూర్తిగా ఖర్చుగానందున ప్రభుత్వంవారు నరసు నష్టమును కలెంటునిప్పయి కొటుకిన వారివద్ద అదనంగా వసూలు చేస్తునా రనీ కాన తక్షణం సక్రమమైన రేటుతో వసూలు

YOUR IN STAMPS FOR SAMPLE SET.
PLEASE WRITE TO:
RAM FABRICS
KWADI. BOMBAY 2.

కమ్మర్షియల్ లిమిటెడ్
విజయవాడ
★
ఫిక్సెడ్ డిపాజిట్లు
సేవింగ్సు, కర్రెంటు బ్రాంచీల ఫిక్సెడ్ డిపాజిట్లు మూడునుంచి ... నెలలవరకు రూ. 100/- లు పైన అంగీకరించబడును. ... మునకు నూటికి రూ. 4-8-0 ... యివ్వబడును.
... సత్యనారాయణ, మేనేజింగు డైరెక్టరు.

లాటరీలు ... నోటీసు
... 1942 ... అమ్మకమునకు సిద్ధముగా ... వారు ఈ దిగువ చిరునామాకు ...
... సంతోజీరావు ... శివాజీ సైకిల్ స్టోర్సు, ... కోట, తూ॥ గోదావరి జిల్లా.

తపశక్తి
... వీర్యం, బలము ... 30 దినరు. 6-12-0 ... రావు, ఎల్. ఐ. ఎం. ... రాజమండ్రి

లేహ్యాము
... వివర్ణత, క్లిష్టపసం, ... హరించి బలమును ... కలిగించును 20 దిను ... 4-0. పోస్టేజి 12 ... ఆయుర్వేదవమాజం" ... జిల్లా

"ఆంధ్రప్రభ" క్షామనిధితో ధాన్యం పంపకం కేంద్రం మరొకదాని ప్రారంభం

—శ్రీ రామకృష్ణ మిషన్‌కు జోహార్లు

అనంతపురం, ఏప్రిల్ 10—

"ఆంధ్రప్రభ క్షామనివారణ నిధి" తో అనంతపురం జిల్లా నంబులపల్లి, కుంట గ్రామంలో శ్రీ రామకృష్ణమిషన్ వారు మరొక ధాన్యం పంపకంకేంద్రం ప్రారంభించారు.

జిల్లాకలెక్టరు సతీమణి మిసెస్ జాక్సు నేడీకేంద్రానికి సారంలో త్వరంచేస్తూ, క్షామాన్ని కట్టుదిట్టంగా ఎదిరించి దుస్థితికి లోనైన ప్రజలను, పశువులను ఆకలి, రోగాల బాధలనుంచి రక్షించడానికి ఎంత గొప్ప త్యాగాలనైనాసరే చేయడానికి ప్రజలు ముందుకు రావాలని ఉద్బోధించింది

శ్రీ రామకృష్ణ మిషన్‌వారు చేస్తున్న కృషిని ఆమె ప్రశంసించి పీడిత మానవ కోటికి సేవచేయడానికి ఇతరసంస్థలుకూడా వారివలె ముందంజ వేయాలని ఆమె కోరింది

రోజుకు తలకు 8 ఔన్సుల ధాన్యం పంపకం

డాక్టర్ సి యస్. కృష్ణమూర్తిగారు సభికులకు స్వాగతమిస్తూ, క్షామానికి లోనైన గ్రామాలలో ధాన్యం కొనుక్కోడానికి శక్తిలేని పెద్ద కుటుంబాలకు ఉచితంగా ధాన్యం సప్లయిచేసే కేంద్రాలను తెరవవలసినదిగా శ్రీ రామకృష్ణ మిషన్ ప్రధానాధికారి తమకు ఆదేశించారని తెలిపారు. ఇప్పటికి ఇట్టి ధాన్యం పంపకం కేంద్రాలు రెండు స్థాపించబడినవనీ, ఒక్కొక్కదానిలో 80 కుటుంబాలవారికి తలకు రోజుకు 8 ఔన్సులవంతున ధాన్యం పంచబడుతున్నదనీ ఆయన ప్రకటించారు. పశువుల నిమిత్తం ఒక పుచిగడ్డిం పంపకం కేంద్రంకూడా తర్వాత ఈ గ్రామంలో తెరవబడగలదని వెల్లడించారు.

ఇండియా ప్రభుత్వ విరాళం

60,000 పౌనుల పాలపొడి, 2,50,000 "మల్టివైటమిన్" మాత్రలు ఇండియా ప్రభుత్వం రాయలసీమకు విరాళంగా యిస్తున్నదనీ, ఇవి తీవ్రక్షామానికి గురియైన అనంతపురం, కర్నూలు, కడప, చిత్తూరు జిల్లాలకు సమానంగా పంచబడగలవనీ జిల్లాకలెక్టరు మిస్టర్ జాక్సు నేడు విలేకరులకు తెలిపారు.

పురం ఈ ట కా లు శ్రవ్యస్థలమునకు వెళ్ళి అక్కడ పని చేయుచున్న కూలీలను కూలీ ఎంత యిస్తున్నారని విచారించగా మగకూలీకి రూపాయి అడకూలీకి పన్నెండణాలు యిస్తున్నారని చెప్పారు తర్వాత యాడికి గంజికేంద్రమును పరిశీలించారు కొందరు గ్రామ ప్రముఖులు కమిటీ వారిని సందర్శించి పిన్నేపల్లె చెరువు రిపేరీ చేయించిన దాదాపు 40 ఎకరములకు పైరు నీరపరా కావచు ననీ, ఇందువలన 7-8 గ్రామాలకు బావులలో నీరు కూడా పుష్కలంగా లభించునవీ చెప్పారు. సాయంత్రం ఆరకట వేముల సూరేపల్లె కడవకొల్లు, మద్దిపల్లె, రామలింగాయపల్లె కుంభనపల్లి గ్రామాల వద్ద రోడ్డుపనులు పరిశీలించారు. మద్దిపల్లె గ్రామంవద్ద సాలేవేముల గ్రామం రైతులు దొక్కరాళ్ళ కనుమగుండా నార్లవరకు ఒక రోడ్డు నిర్మించాలని కోరారు.

అక్కడనుండి ఆంధ్రపత్రిక వచ్చి రాత్రి స్థానిక క్షామనివారణ అనుబంధకమిటీని ఏర్పాటు చేశారు. దానికి అధ్యక్షులు శ్రీ జయరాంరెడ్డి కార్యదర్శి శ్రీ కె. లక్ష్మిరెడ్డిగార్లు. రాబోయే 4-5 మాసాలలోను సహాయ కార్యక్రమాలు అమలు జరుపుటకుగాను రు. 5,000/- శ్రీ పీలం సంజీవరెడ్డిగారు రాయలసీమ నిధినుండి ఈ కమిటీకి ఇచ్చారు. ఇక్కడనుండి వారు కర్నూలు జిల్లాకు వెళ్లారు.

విద్యార్థులకు హితవు

నగరి, ఏప్రిల్ 10—ఆంధ్ర దేశ కాంగ్రెసు రాయలసీమ క్షామనివారణ సంఘాధ్యక్షులు శ్రీ పీలం సంజీవిరెడ్డి, కార్యదర్శి శ్రీ కళా వెంకట్రావుగార్లు పుత్తూరు తాలూకా పరమేశ్వర మంగళం ... లోని గంజి సత్రాన్ని చూచినపుడు అప్పటికి ... గంజివినియోగం ... ఐదు వేల ... కాలంలో చదువుకోవాలని ... కొందరు ...

దానికి అవసరమైన ఖర్చులను ఆయా జిల్లాల్లో భరించవలసిందిగా కలెక్టర్లకు తెలియజేశామని చెప్పారు. ఈ పరిశుద్ధ గంజి పత్రాల ద్వారా నిర్ధనులకు, దరిద్రులకు పంచబడగలవన్నారు. ఇందు కయ్యే ఖర్చు రాష్ట్ర క్షామనిధినుండి ఆయా జిల్లాలకు కేటాయించబడిన మొత్తాలనుంచి చెల్లింపబడగలదన్నారు.

ఇతర జిల్లాల సహాయం

కేంద్ర ప్రభుత్వంనుండి లభించే సైవిరాళమే కాకుండా తిరుచిరాపల్లి జిల్లా ప్రజలు ఆ జిల్లా కలెక్టరుద్వారా 800 చీరలు, 800 దోవతులు, పదిబస్తాల మిరపకాయలు అనంతపురం జిల్లాకు విరాళంగా పంపుతున్నారనీ, తూర్పు గోదావరిజిల్లానుంచి కూడా త్వరలో సుమారు 20 వేల బస్తాల బియ్యం ఈ జిల్లాకు రానున్నదనీ మిస్టర్ జాక్సు తెలిపారు

తాడిపత్రి తాలూకాకు రు 5,000 ల విరాళం

ఆంధ్ర కాంగ్రెసు క్షామనిధినుంచి

తాడిపత్రి, ఏప్రిల్ 10—రాయలసీమ ఫామిన్ రిలీఫ్ కమిటీ అధ్యక్షులు శ్రీ పీలం సంజీవరెడ్డి, కార్యదర్శి శ్రీ కళా వెంకటరావు గార్లు యీదినం ఉదయం అనంతపురంనుండి యీ గ్రామమునకు విచ్చేశారు వారివెంట అనంతపురం జిల్లాబోర్డు ప్రెసిడెంట్ శ్రీ కె వి. వేమారెడ్డి (ఎమ్. ఎల్. ఏ.), శ్రీ పైడి లక్ష్మయ్య (యం పి.), శ్రీ నంద నారాయణప్ప (యం. యల్. ఎ.) శ్రీ కె శాంతప్ప (ఎం ఎల్. ఏ.) గార్లు కూడా వచ్చారు వారికి రహదారిబంగాళాలో శ్రీ వి వి రత్నం శ్రేష్ఠిగారు పుష్పమాలలు సమర్పించారు. అక్కడనుండి కుమ్మిత, వర్షాపేనెందుకు ఉత్తర్వులు యిప్పించాలనీ విన్నవించారు.

కూలీలకు పనికల్పించవనిచో తిండికి చాలా బాధపడ్తారు గనుక వెంటనే కట్టుబడి పనులు ప్రారంభించాలన్నారు.

రెవిన్యూ మంత్రిగారు సావధానంగా విని వీలైనంత సహాయం చేస్తామన్నారు పై రాయబారవర్గం గూడూరు సబ్‌కలెక్టరును కూడా సందర్శించి పై యిబ్బందులను మనవిచేసుకున్నారు సబ్‌కలెక్టరు శాంతంగా వినితక్షణం తగుశ్రద్ధ తీసికొనిసహాయం చేస్తామన్నారు (మ. వి.)

కడప పట్టణంలో గంజిసత్రం స్థాపన

కడప, ఏప్రిల్ 8—కడప చేనేత పారిశ్రామిక, పుత్పత్తి, విక్రయ సంఘంవారు కడప టౌన్ అమ్మవారిశాలవీధిలో ఒక గంజి కేంద్రాన్ని మొదటిసారిగా స్థాపించారు ఈ గంజి సత్రానికి కావలసిన ధనమును తమ సంఘ సభ్యులవల్ల చందాలమూలంగా వసూలుచేసి నడుపుచునారు. మొదటి దినం సుమారు 200 మందికిపైగా పేదలు గంజి త్రాగారు. రేపు ఆదివారంనుంచి ఎంతమంది పేదలకైనా గంజిపోయుటకు తగిన ఏర్పాట్లు చేస్తున్నారు. (మ. వి.)

"కంగాయం" గోజాతి పూర్తిగా అంతరించే ప్రమాదం

ధారాపురం క్షామప్రాంతాలలో విషాద పరిస్థితి

(ఆంధ్రప్రభ ప్రత్యేకవిలేకరి)

కంగాయం ఏప్రిల్ 7—ప్రపంచ ప్రసిద్ధి చెందిన "కంగాయం" గోజాతి కోయంబత్తూరు జిల్లాలోని ధారాపురం తాలూకాకు చెందినది అచ్చటి రైతులు ఈ పశువులను కన్నబిడ్డలకంటె ప్రేమతో సాకేవారు. కాని గడచిన ఐదారు సంవత్సరాలలో వర్షాలులేక పంటలు పోవడంతో రైతులు తమ పశువులను పోషించుకోలేక అయినకాడికి తెగ నమ్ముకుంటున్నారు. నిన్న కోయంబత్తూరు తిరుచిరోడ్డువెంట కారులో వెళుతుండగా ఒక ధనికరైతు అమ్మివేసిన 75 కంగాయం పశువులు కన్పించాయి. వీటిని ఆ రైతు ఒక్కొక్కటి రు 40 లకు అమ్మివేశాడు. అవి కంగాయం పశువులే అయినప్పటికి సాధారణంగా వాటిలోవుండే అందచందాలుగానీ జవసత్వాలుగాని లేవు.

ఇప్పటికే ఈ జాతి పశువులు రైతులదగ్గర లేకుండా పోయినవి ఎవరైనా "కంగాయం కోడెనో, గోవునో చూడలంటే పాళయకోట లోని పశుపోషణ కేంద్రంలోతప్ప మరెక్కడా కనపడదని ఈ ప్రాంతపు ప్రజలు చెబుతారు. అక్కడైనా పచ్చమేతలేక పశువులు కృశించిపోతున్నవనీ. ఫలితంగా చాలా కాలానికిగాని చూలు నిలవక పోవడం. నిలిచినా తరుచు ఈడుకుపోవడం జరుగుతున్నదని అచ్చటి పశువుల డాక్టర్ చెప్పారు.

అపట ఏళ్ళతరబడి వర్షాలు లేవు. పంటలు లేవు రైతులు అప్పులలో తలమున్కలౌతూ బ్రతుకు దారితోచక అల్లాడుతున్నారు. వెయ్యి ఎకరాల మెట్టభూమి, దానిలో చాలా బావులు వున్న ఒక ధనిక రైతు నియరు 50 ఎకరాలు మాత్రం సేద్యం చేయగలిగాడంటే వది ఇరవై ఎకరాలువుండే మధ్యతరగతి చిన్న రైతుల పరిస్థితి ఎలా వుందో సులభంగా వూహించుకోవచ్చు. తిండికోసం నగలు, పాత్రలు, పశువులు, చివరకు భార్యలమెడలలోని మంగళసూత్రాలు కూడా తెగనమ్ముకున్నారు. వ్యవసాయానికి ఆధారమైన నాగళ్లు మున్నగువరికరాలుకూడాఅమ్ముకుంటున్నారు.

ఇక కూలీల సంగతి చెప్పనక్కరలేదు. ఇప్పుడు వర్షాలు పడినా వారిలో పనిచేసే శక్తి ఏమీ లేదు. ఒకప్పుడు వ్యవసాయం పనిలో బండబారి సూదికూడా దిగని తమ చేతులు ఐదారేళ్లుగా పనిలేక అరటాకులలాగా పోయినవన్నారు.

వారివద్దకు వెళ్లి ... వచ్చుకొన్నందులకు ఇదేనా ఫలితం? ఈ ఒక్క మునలాయన గంజిసత్రంలో కష్టపడుతుండగా మాస్తూ పూరుకున్నారా అని అంటూ, వెంటనే వున్నంతకాలం రోజూ యీ గంజిసత్రాన్ని నడిపించాలని వారిని కోరారు.

కోటవారిపల్లె గ్రామంలో గంజిసత్రం ప్రారంభం

మదనపల్లె, ఏప్రిల్ 7—మదనపల్లెకు సమీపమునగల కోటవారిపల్లె గ్రామంలో ఒక గంజిసత్రానికి శ్రీ టియన్ విశ్వనాథరెడ్డిగారు ప్రారంభోత్సవం చేశారు. శ్రీయుతులు బి. కె. రామారావు (యువజన సేవాసంఘ అధ్యక్షుడు), సి.దాస్ (చిత్తూరుజిల్లాబోర్డు మెంబరు) ఎన్. రాధాకృష్ణ (సహాయ కార్యదర్శి పట్టణ కాంగ్రెస్ సంఘం) తదితరులు గంజి పంచటంలో తోడ్పడ్డారు. గ్రామంలో కొంతమంది పెద్దలచే ఒక కమిటీని స్థాపించి ప్రభుత్వ సహాయమును కూడా అర్థించారు (మ వి.).

క్షామపీడితులకు కంచికచర్ల విద్యార్థుల సహాయం

కంచకచర్ల, ఏప్రిల్ 10—కంచకచర్ల బోర్డు హైస్కూలు బాలబాలికలు, ఉపాధ్యాయులు గ్రామ వీధులవెంట "రాయలసీమ కరువు బాధితులకు విరాళాలివ్వండి" "రాయలసీమ కరువు రాక్షసిని రూపు మాపండి" అను నినాదాలు చేస్తూ తిరిగి ప్రజలవద్దనుంచి విరాళాలు వసూలు చేస్తున్నారు.ఇప్పటికి 40-11-9 వసూలు చేశారట. రెండు బస్తాల ధాన్యములను పీడితరాయలసీమసోదరులకు అందజేయవలసినదిగా శ్రీ కృష్ణాజిల్లా కలెక్టరును కోరారట.

కందుకూరులో వసూళ్లు

కందుకూరు, ఏప్రిల్ 6—మార్చి నెల 28 వ తేదీన కందుకూరు ప్రజలు గాంధీ బాగ్‌లో సమావేశమై రాయలసీమ కరువు నివారణ నిధిసేకరణకు క్రింది సభ్యులతో కమిటీ యేర్పాటు చేశారు శ్రీ మిట్టపల్లి రాధాకిష్టయ్య (అధ్యక్షులు), కల్లూరి కొండయ్య, చల్లా కలుగోటుచౌదరి (కార్యదర్శి) కాకుమాని వీరబ్రహ్మయ్యశ్రేష్ఠి (కోశాధికారి), ఆర్. వెంకయ్య, కె వి రామారావు యన్. యమ్ శర్మ, పి. అబ్బాయినాయుడు, పర్ల నరసింహం (సభులు) చందాలు ధన, ధాన్య, గ్రాస వస్త్రరూపంగా వసూలు చేస్తున్నారు.

క్షామబాధితులసహాయార్థం నాటక ప్రదర్శనం

మద్రాసు, ఏప్రిల్ 12—రాయలసీమ క్షామబాధితుల సహాయార్థం ఈ నెల 19 వ తేదీన రాజమహేంద్రవరంలోని రైల్వే ఇండియన్ ఇన్‌స్టిట్యూట్ హాలులో "కావలానాని దీపము" "పేద వడుచు" రైల్వే స్టూడెంట్స్ నాటకకళా సమితి వారిచే ప్రదర్శించబడుతవి ఖర్చులుపోను నాటకానికి వచ్చేసొమ్ము రాయలసీమ క్షామబాధితుల సహాయార్థం పంపబడుతుంది "కావలావాని దీపం" శ్రీ హరీంద్రనాథచే రచింపబడింది. "పేదవడుచు" రచయిత శ్రీ సీతంరాజు.

ఈ ఐదారు ఏళ్లలోను ప్రభుత్వంయిచ్చిన తక్కావీ అప్పులు భూముల ఫలువలో నూటికి 60 వంతుల వరకు దేకింది. అంతకుముందే ప్రైవేటు సాహుకారులవద్ద పుట్టినమట్టుకు అప్పులు తెచ్చారు. ఇప్పుడు దారికన్పడ్డంలేదు భూముల పూర్తి విలువకు తక్కావీ అప్పులు యివ్వవలసినదిగా సిఫార్సు చేస్తానని ఇటీవల ఆ ప్రాంతంలో పర్యటించిన జిల్లాకలెక్టరు వాగ్దానం చేశాడట జీవనభృతి ఋణాల సంగతి వారికి తెలియనే తెలియదు. తక్కావీ ఋణాలక్రింద తెచ్చుకున్న సొమ్ములో అధికభాగం వ్యవసాయంకోసంగాక తిండి గింజలకోసమే చెల్లిపోయిందని అధికారులు కూడా అంగీకరిస్తున్నారు వెంటనే వీరికి వడ్డీలేకుండానో, స్వల్ప వడ్డీ పైనో జీవనభృతి ఋణాలు మంజూరుచేస్తూ జాయింటు పట్టాల పేచీలు లేకుండా చేయడం చాలా అవసరంగా కన్పడుతున్నది.

ధారాపురం, తిరుప్పూరు తాలూకాలు ఇద్దరు ఉత్పత్తికి ప్రసిద్ధిచెందినవి ధారాపురం తాలూకాలోని వెల్లకోయిల్, కంగాయం ఫిర్కాలు తీవ్రతర ఖాదీఉత్పత్తి కేంద్రాలుగా ప్రభుత్వంచే నిర్ణయింపబడినవికూడా. ధనికులు, పేదలు అనేభేదం లేకుండా స్త్రీలందరూ అతినైపుణ్యంగా నూలువడుకుతారు మగవారు సంపాదించే ఆదాయానికి ఇది తోడుగా వుండేది. ఇప్పుడు మగవారికి పనిలేకపోవడంలో స్త్రీలు కుటుంబ పోషణకోసం రాత్రింబవళ్లు రాట్నంమీద నూలు తీస్తున్నారు. అలా తీస్తే రోజుకు అర్ధరూపాయో, పదిఅణాలో కూలి గిట్టుతున్నది. ఈ నూలు ప్రభుత్వ ఖాదీ డిపోలు కొంటాయి కాని ఇటీవల నూలు తీసుకుని వారికి అవసరమైన గుడ్డ యిచ్చి అంతకంటె పైగావున్నదానికే రొక్కం ఖరీదు యివ్వాలని ప్రభుత్వం నిర్ణయించింది. ఈ కరువు రోజులలో గుడ్డలేదని ఎవరూ బాధపడడం లేదు. పొట్టజరిగే దెలాగా అన్నదే ప్రతివారికి ప్రశ్న. ఈ పరిస్థితిలో ఈ కొత్త ఉత్తరువు చాల అసంతృప్తి కలిగించింది. ఒకామె తాను వారమంతా కష్టపడి నూలు తీసి డిపోకు తీసుకుపోతే గుడ్డక్రింద మినహాయించి పోగామిగిలిన దానికి కొద్దిగా దూదియిచ్చి పంపారనీ పొట్ట పోషించుకునే దెలాగో తెలవడం లేదనీ అన్నది.

మొత్తం తాలూకాలో రాయలసీమవలె తీవ్ర క్షామానికి గురిఅయిన ప్రాంతం రెండు ఫిర్కాలకే పరిమితమై వున్నప్పటికీ ప్రభుత్వ సహాయ కార్యక్రమాలు లేకపోవడం వల్ల వున్నా అమలు జరగడంలో విపరీతమైన ఆలస్యంవల్ల నేడిచ్చటి ప్రజలు రాయలసీమతో సమానమైన బాధలు అనుభవించవలసి వస్తున్నది.

క్షామనిధి సేకరణకు మల్కిపురం విద్యార్థుల కృషి

మోరి ఏప్రిల్ 7—ఎ. ఎన్. డి టి. హైస్కూలు విద్యార్థులు కొందరు నిన్న మల్కిపురం సంతలో, రాయలసీమ క్షామనివారణనిధికి కానీ, అర్ధణా, అణావంతున ధనాలు వసూలుచేశారు, ధర్మండబ్బాలు పుచ్చుకొని రెండుమూడు బట్లుగా విద్యార్థు తిరిగి వర్తకులవద్ద, పేదసాదలవద్ద కూడా నిధికి కొంత మొత్తాన్ని సేకరించారు.

కదిరి, హిందూపురం తాలూకా ప్రజలదుస్థితి

గొనివారిపల్లి ఏప్రిల్ 7—హిందూపురం నియోజకవర్గపు శాసనసభ్యులు శ్రీ గొనివారిపల్లి శివశంకరరెడ్డిగా రిలా వ్రాస్తున్నారు:—

"కదిరి తాలూకాలోని మహమ్మదాబాదు ఫిర్కాలోను, హిందూపురం తాలూకాలోను కరువు తాండవమాడుచున్నది ప్రభుత్వం వారు దాలినన్ని కరువుపనులు చూపెట్టకున్నారు. తుదకు మంచినీటి బావుల మరమ్మతులుకూడా చేయించలేదు గోరంట్లనుంచి గొనివారిపల్లెవరకు గల గ్రామాదులలో ఎక్కడా ఒక కరువుపనికూడా ప్రారంభబడి వుండలేదు. ప్రజలు ప్రభుత్వం వారికి విజ్ఞప్తులు పంపుకొని నిరాశ చెందుచున్నారు కావున ప్రభుత్వంవారు ఇప్పుడైనను శ్రద్ధవహించి, కనీసం మూడుమైళ్ళకొక కరవు పనినైనా ప్రారంభించి ప్రజలను ఆకలిబాధనుండి రక్షించవలసినదిగా కోరుచున్నాను ఉపేక్ష ఆకలిచావులకు కూడా దారితీయగలదు. అశక్తులకు, వికలాంగులకు తిండి గుడ్డ ప్రభుత్వంవారు ఉచితంగా ఇవ్వడం అవసరం

జిల్లా అధికారులు మంజూరైన పనులు కూడా ఇంతవరకు ప్రారంభించకుండుట మిక్కిలి శోచనీయమేకాక విమర్శనీయం కూడా అన్ని గ్రామాలలో ముఖ్యంగా హరిజనుల స్థితి మిక్కిలి శోచనీయంగా వున్నది కావున, ప్రభుత్వం వెంటనే వారికి అదివసరమగు తాగునీటి సౌకర్యం ఏర్పాటు చేసి రోడ్లు, చెరువుల పనులు కల్పించాలి.

దాగిలేరు, తంగేడుకుంట అమడగూరు పూలేరులాంటి పెద్ద గ్రామములలోనైనా అనగా రోడ్డు దరిదాపునలేక, సామాన్యంగా అధికారులచే ఉపేక్షించబడినట్టి గ్రామాదులలో తక్షణమే గంజికేంద్రాలు పెట్టించుట, కరువుపనులు ప్రారంభించుట, ప్రభుత్వానికి కనీస ధర్మం.

1 కొదికొండనుండి సోమగట్ట మీదుగా రెడ్డి చెర్వుకట్ట వద్దకు రోడ్డు 2. గోరంట్ల చెరువుకట్ట కాలువ రిపేరి. 3 గంగంపల్లినుండి వానవోలు. పులేరుమీదుగా బూదిలివరకు రోడ్డు 4 తంగేడు కుంటనుండి రోడ్డు, 5 చిన్నగాన పల్లెనుండి మహమ్మదాబాదు, తుమ్మల, ఉబిచెర్లవరకు రోడ్డు. 6 చిలమత్తూరునుండి ఆదినారాయణ కొండవరకు రోడ్డువేయుట మొదలగు అత్యవసరములగు పనులు తక్షణమే ప్రభుత్వంవారు ప్రారంభించాలి. తక్షణమే ప్రతి గ్రామమునకు గడ్డి విరివిగా సప్లయిచేయించాలనీ కోరుతున్నాను."

(7 వ కాలం తరువాయి)

...ఖావ్యవత్వం (రంగనాథ రామా... కాలం ... 7-0 (తె. వా; 7-1... త్ం జర్మనీలో ... హిం వా); 8-30 (ఓ; 10-15 ప్రసార సమాప్తి.

(మిగ...క్లర్లు యం. వి. కృష్ణరావు ... పెద్దిగారు వా...)

రేడియో

(ఏప్రిల్ 14, సోమవారం)

విజయవాడ 367.1 మీటర్లలో: ఉదయం 7-0 (తె వా); 7-15 మద్రాసు విపరీ, 7-30 మద్రాసు వలె; 8-0 (అం వా), మధ్యాహ్నం 1-0 మద్రాసు విపరీ 1-3 మద్రాసు వపరీ; 1-40 (హిం తె వా; 4-0 (ఓ); సాయంత్రం 5-30 ఎన్. సి. హెచ్. సత్యనారాయణ (గా); 5-50 వి. వి. నీలారాయ్ (వీ); 6-10 స్థానిక ప్రకటనలు, వాతావరణం; 6-20 విజయవాడ రేడియో ఆర్కెస్ట్రా; 6-30 గ్రామస్థుల కార్యక్రమం—ధరలు. ప్రకటనలు; 7-0 తె. వా; 7-15 గ్రామస్థుల కార్యక్రమం; 7-30 సంగీతశిక్షణ; 7-45 ఉపనిషత్సారం—కఠోపనిషద్: ప్రసంగం—బులుసు వెంకటేశ్వర్లు; 3.0 వి వి నీలారాయ్ (వీ); 9-0 అం. వా; 9-30 ప్రసార సమాప్తి.

మద్రాసు (ఎ) 211 8 మీటర్లలో: ఉదయం 7-0 స్వాగతం 7-30 సీతాలక్ష్మీ వరసింహన్ (గా; 8-0 అం వా; మధ్యాహ్నం 12-30 ఆర్. ఎస్ లోకయ (క్లా; 1-30 ఓ; 1-40 హిం. వా; 1-50 ఓ; 2-30 (స్టూ. ఓ); 4-30 (ఓ; సాయంత్రం 5-30 ఎన్. రాజంగా) 6-0 అం. వా; 6-10 స్థానిక ప్రకటనలు, వాతావరణం, వాణిజ్యవార్తలు అం); 6-20 ఆర్. రామానుజయ్యంగార్ (వీ); 7-0 ఓ; 7-45 ఓ); 8-30 శిరాప్పా తెనదా శివంపిళ్లై; 9-0 (అం వా); 10-30 ప్రసార సమాప్తి.

మద్రాసు (బి) 370.3 మీటర్లలో: ఉదయం 7-0, తె. వా; 7-15 ఓ; మధ్యాహ్నం 12-0 కార్మికుల కార్యక్రమం; 1-0 ఓ); 1-30 (అం. వా); 1-40 ఓ; 1-50 తె. వా); 2-0 విలయ విద్యాంసుడు (క్లా); 2-10 హిం పా); 4-0 ఆర్ వరలక్ష్మి; సాయంత్రం 6 20 ఓ; 6-30 గ్రామస్థుల కార్యక్రమం-ధరలు ప్రకటనలు; 7-0 తె. వా); 7-15 గ్రామస్థుల కార్యక్రమం; 7-30 (స్టూ. ఓ); 8-0 ఎన్. రాజలక్ష్మి; 9-15 అతిథి సేవ—నాటిక; 9-30 రంగనాయకీ పార్థసారధి వే). ఎన్. పార్థసారథి (వ); 10-0 (ఓ); 10-30 ప్రసార సమాప్తి

హైదరాబాద్ 411 0 మీటర్లలో: ఉదయం 7-0 (తె. వా; 7-15 పి వెల్లన్న; 7-45 డి. సులోచనాదేవి; 8-0 (అం. వా); 8-15 అబ్బాల్ అజీజ్ (గీ. మ); 8-30 వయాజ్ హుసేన్ (సా); 8 45 లక్ష్మణరావ్ (వ); 9-0 (ఉ. వా; మధ్యాహ్నం 12-30 ఓ); 1-0 మహిళాసమాజం కార్యక్రమం; 1-30 అం. వా); 1-40 ఓ); 1-50 సాయంత్రం 6-0 ...

సుఖదాయకము, అభ్యుదయకరముగా "నందన" అభివందనములతో

టి. గోవిందరాజులు నాయుడు

డైమండు మర్చంట్సు అండ్ జ్యూయలర్సు.

28, నేతాజీ సుభాస్ చంద్రబోసు రోడ్డు.

ఫోను: 4818 - మద్రాసు-1 - తంతి: "అలంకార్"

వర్కుషాపు: 220, గోవిందప్పనాయకన్ స్ట్రీటు, మద్రాసు.

బ్రాంచి షోరూము: 3/437, మింటు స్ట్రీటు, సాహుకార్ పేట, మద్రాసు.

నేడు మీరు మెక్లీన్‌తో పళ్లు తోముకున్నారా?

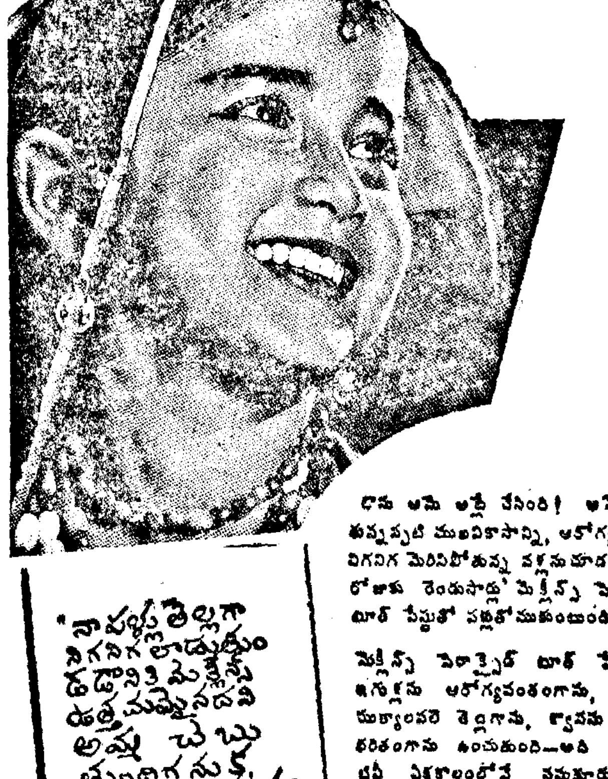

"నా పళ్లు తెల్లగా నిగనిగలాడుతూ ఉండడానికి మెక్లీన్సు ఉత్తమమైనదని అమ్మ చెబుతుండగా నుక నేను ఎల్లప్పుడూ దానినే వాడుతాను."

దాను ఆమె అట్లే చేసింది! ఆమె నవ్వినప్పటి ముఖవికాసాన్ని, ఆరోగ్యవంతమై నిగనిగ మెరిసిపోతున్న పళ్లను చూడండి-ఆమె రోజుకు రెండుసార్లు మెక్లీన్స్ పెరాక్సైడ్ టూత్ పేస్టుతో పళ్లుతోముకుంటుంది.

మెక్లీన్స్ పెరాక్సైడ్ టూత్ పేస్టు మీ చిగుళ్లను ఆరోగ్యవంతంగాను, పళ్లను మిక్కిలి తెల్లగాను, శ్వాసను పరిశుభ్రంగాను ఉంచుతుంది—అది చెడునుండి ఏకకాలంలోనే నమకూర్చుతుంది. అందుకే ప్రపంచంలో ప్రసిద్ధులగు తల్లులు అనేక లక్షలమంది తమ బిడ్డలకు ప్రతి రోజూ - రెండుసార్లు - మెక్లీన్సుతో పళ్లు తోముకోడం నేర్పుతారు.

నేడే మెక్లీన్సును కొనండి!

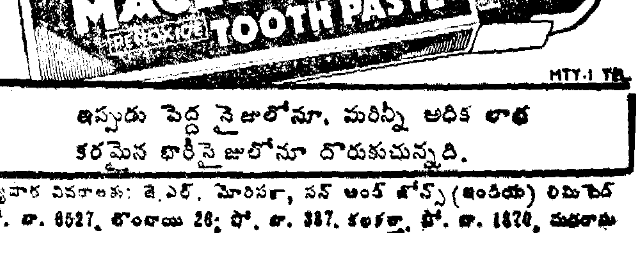

MTY-1 TEL

ఇప్పుడు పెద్ద సైజులోనూ, మరిన్ని అధిక లాభకరమైన ఫామిలీసైజులోనూ దొరుకుచున్నది.

వ్యాపార వివరాలకు: జె. ఎల్. మోరిసన్, సన్ అండ్ జోన్స్ (ఇండియా) లిమిటెడ్ పో. బా. 6527, బొంబాయి 26; పో. బా. 387, కలకత్తా; పో. బా. 1870, మద్రాసు

చిత్రకళా ప్రదర్శనం

(మద్రాసు "స్కూల్ ఆఫ్ ఆర్ట్స్" సీనియర్ విద్యార్థులు ఏర్పాటు చేసినట్టిది)

"ముస్తాబు"
చిత్రకారుడు: శ్రీ ఆర్. సారంగన్‌గారు

"సుభాషిణి"—టాగోర్ రూపకల్పన
చిత్రకారుడు: శ్రీ ఆర్. వెంకటరావుగారు

"రామస్వామి మొదలియార్ సత్రం"
(చెన్నపురిలో మూర్‌మార్కెట్ ఎదురుగా వున్నది)
చిత్రకారుడు: శ్రీ జి. డి. అరుళ్‌రాజ్‌గారు

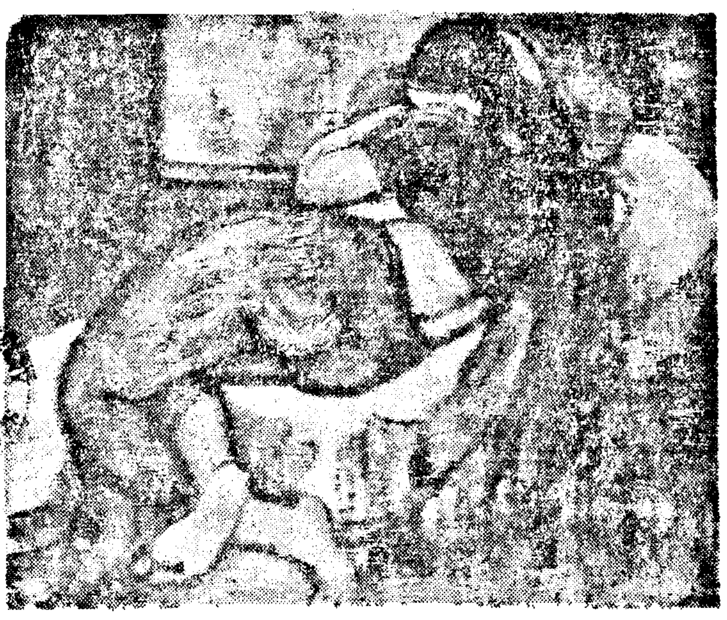

"కన్నె కలలు"
చిత్రకారుడు: శ్రీ ఎ. రాధాకృష్ణమూర్తిగారు

"విహారిణి"
శ్రీ ఎ. ఆర్. కృష్ణమూర్తిగారు

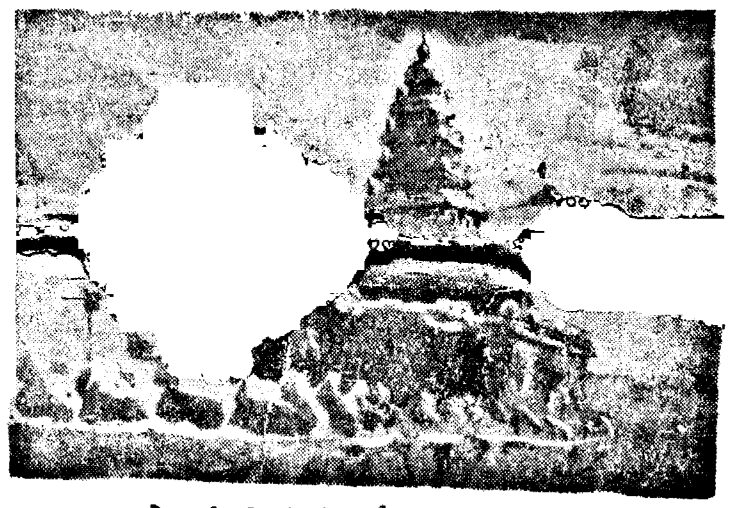

"సాగరగర్భ దేవాలయం"
రచయిత: శ్రీ యస్. కుత్తాలంగారు

"దీర్ఘాలోచన"
చిత్రకారుడు:
శ్రీ ఎ. రాధాకృష్ణమూర్తిగారు

ఈ ప్రదర్శనానికి నగరంలోని అమెరికన్ కాన్సల్ జనరల్ మిస్టర్ రాబర్ట్ ఎమ్. టైలర్, క్రిందటి ఆదివారం ప్రారంభోత్సవం చేశారు.

"సుందరి"
చిత్రకారుడు:
శ్రీ ఎం. సూర్యనారాయణమూర్తిగారు

ఇండో-చైనాలో ఫ్రెంచి ప్రభుత్వానికి మిత్రరాజ్యాల అండ

రాయబారాలు సంతృప్తికరంగా సాగుతున్నట్లు మంత్రి ప్రకటన

పారిస్. ఏప్రిల్ 10—లోన్‌కింగ్ డెల్టాను చైనా దాడిచేయడంద్వారా ఇండో-చైనా యుద్ధం అంతర్జాతీయ యుద్ధంగా పరిణమించే సందర్భంలో, సర్వవిధాలా ఫ్రాన్సును ఆదుకోగలమని మిత్రరాజ్యాల నుంచి ఒక హామీని సంపాదించడానికి తాము ప్రయత్నిస్తున్నామని, ఈ విషయమై రాయబారాలు సంతృప్తికరంగా జరుగుతున్నవని, ఫ్రెంచి ప్రభుత్వంలో అసోసియేటెడ్ స్టేట్స్ మంత్రి మ్యూర్ లెటోర్నో నేడు ఫ్రెంచి నేషనల్ అసెంబ్లీలో ప్రకటించాడు.

ఇండో-చైనానుంచి ఫ్రాన్సు వైదొలగబోదని ఈ సందర్భంలో ఆయన చేసిన ప్రకటన సారాంశాన్ని "ఆంధ్రప్రభ" విన్నవే ప్రకటించింది—ఎడిటర్.

ఫ్రెంచి ఇండో-చైనాలో యుద్ధం జరుపుతున్న తీరును గురించి చెలరేగిన విమర్శలకు జవాబు చెబుతూ శాంతి స్థాపనకు గల ఏ అవకాశాన్ని ఫ్రాన్సు జారవిడువబోదని ఆయన అన్నాడు. అయితే ఫ్రాన్సు హో-చి-మిన్‌కు శాంతి ప్రతిపాదన చేయాలన్న సూచనను ఆయన నిరాకరించాడు. ఇట్టి సూచనవల్ల ఇండో-చైనాలో పోరాడుతున్న ఫ్రెంచి సేనల మనోనిబ్బరం సడలిపోవచ్చునని ఆయన అన్నాడు.

అమెరికా ఆయుధసహాయం చేస్తున్నందుకు ఫ్రెంచి ప్రభుత్వం కృతజ్ఞత ఆయన తెలియపరచాడు.

అనంతరం ఇండో-చైనా యుద్ధవ్యయం కింద మరో 3,000 కోట్ల ఫ్రాంకులు నేషనల్ అసెంబ్లీ అదనంగా మంజూరు చేసింది.

ఇండియన్ యూనియన్‌లో చంద్రనగర్ విలీన

ఫ్రెంచి నేషనల్ అసెంబ్లీ ధ్రువీకరణ

పారిస్. ఏప్రిల్ 11—చంద్రనగర్‌ను ఇండియన్ యూనియన్‌కు అప్పగిస్తూ చేసిన ఒడంబడికను ఫ్రెంచి నేషనల్ అసెంబ్లీ నేడు ధ్రువీకరించింది.

చేతు లెత్తడంద్వారా అసెంబ్లీ సభ్యులు ... ఆమోదాన్ని తెలిపారు ... మార్గం ...

... లిమిటెడ్, ...

... ఏప్రిల్ 11— ... ఇంకనుంచి ... కార్మికరాజ్య వరిసే విందర్భం ... వ్యవహరించబడాలని ... రాత్రి ప్రకటించింది.

కలకత్తా కార్పొరేషన్ ... స్థానాలు ఆయిదింటిని ... కున్నది.

ఇండియాకు ఆహార ధాన్యాలు

సప్లయి విషయమై చైనా శ్రద్ధగా యోచిస్తున్నదట

న్యూఢిల్లీ, ఏప్రిల్ 11—ఇండియాకు ఆహార ధాన్యాలను పంపేవిషయమై చైనీస్ రిపబ్లిక్ ప్రభుత్వం ఆలోచిస్తున్నదని ఇక్కడి చైనీస్ రాయబారి కార్యాలయం వాణిజ్య సలహాదారు మిస్టర్ ఓవాన్ టివావో-చూన్ నేడు ప్రకటించాడు.

యునైటెడ్ ప్రెస్ ఆఫ్ ఇండియా విలేకరికి నేడు అందజేసిన ఒక లిఖిత పూర్వకమైన ప్రకటనలో ఆయన ఇంకా క్రింది విధంగా వివరించాడు:

"ఇండియాకు చైనీస్ ఆహార ధాన్యాల సప్లయి విషయమై ఇండియన్ వార్తాపత్రికలలో ప్రకటించబడుతున్న వార్తలన్నింటినీ గమనిస్తున్నాను. ఈ విషయమై దరియాప్తు చేయడానికి మా రాయబారి కార్యాలయానికి అనేకమంది పత్రికా విలేకరులు వచ్చి వెడుతున్నారు కూడా. ఇండియాకు ఆహార ధాన్యాల సప్లయి విషయమై మా ప్రభుత్వం శ్రద్ధగా ఆలోచిస్తున్నదని నేనిప్పుడు అధికార రీత్యా మీకు తెల్పడానికి సంతసిస్తున్నాను."

రైల్వే ఉద్యోగులకు నెహ్రూ హామీ

న్యూఢిల్లీ ఏప్రిల్ 11—రైల్వే మార్గాల వర్గీకరణ ఏ విధంగా జరిగినప్పటికీ ఈస్ట్ ఇండియా రైల్వే ఉద్యోగులను తగ్గించడం మాత్రం జరుగబోదని, ఆ ఉద్యోగుల యూనియన్ తరఫున నేడు తన వద్దకు వచ్చిన రాయబారవర్గానికి ప్రధాని నెహ్రూ హామీ ఇచ్చినట్లు తెలుస్తున్నది.

వర్గీకరణను వాయిదా వేయవలసిందిగా కోరడానికి ఈ రాయబారవర్గం వెళ్ళింది.

భారత గ్రామాభివృద్ధి

ఫోర్డ్ ధర్మసంస్థ సహాయ ప్రణాళిక వివరాలు

న్యూయార్క్, ఏప్రిల్ 11—

ఇండియా, పాకిస్తాన్, మధ్యప్రాచ్య దేశాలలో తమ జీవనవ్యయ ప్రమాణాలను పెంపొందింప జేసుకోడానికి అచ్చటి ప్రజలు కొనసాగిస్తున్న కృషికి తోడ్పడే నిమిత్తం ఫోర్డ్ ధర్మసంస్థ నిరుడు 65,50,000 డాలర్లను వెచ్చించినట్టు ఆ సంస్థ అధ్యక్షుడు మిస్టర్ పాల్ హాఫ్‌మన్ నేడిక్కడ ప్రకటించాడు.

మిస్టర్ హాఫ్‌మన్ ఫోర్డ్ ధర్మసంస్థ వార్షిక నివేదికలో ఇంకా క్రిందివిధంగా వివరించాడు:

"అమెరికన్ ఆచారాలను, అభిప్రాయాలను మరొక దేశప్రజలచే బలవంతంగా ఆదరణలో పెట్టింపజేసే ఉద్దేశం ఫోర్డ్ ధర్మసంస్థకు ఎంతమాత్రం లేదు. ఆయాదేశాల ప్రజల సంస్కృతులతో జోక్యం కలిగించుకోవడం దాని అభిమతంకాదు. ఇండియా, పాకిస్తాన్, మధ్యప్రాచ్య దేశాల ప్రభుత్వాలు మా సంస్థ కార్యకలాపాలతో సంతోషపూర్వకంగా, పూర్తిగా సహకరించాయి.

"ఇండియాలో మొత్తం జనాభాలో నూటికి 85 వంతులమంది అయిదు లక్షల గ్రామాలలో నివసిస్తున్నారు. అక్కడ ఆహార ధాన్యాలకు చిరకాలంగా కొరత ఏర్పడుతున్నది. మా సంస్థ అక్కడ ఆహారసమస్యా పరిష్కారానికి, అవిద్య, అనారోగ్య నిర్మూలనకై జరుగుతున్న కృషికి దోహదమివ్వ దల్చుకున్నది.

"ఇండియా ప్రభుత్వం రాష్ట్ర ప్రభుత్వాల సహకారంతో గ్రామాలలో అధికాహారోత్పత్తికీ, అనారోగ్య నిర్మూలనకు ధనవ్యయం అక్కర్లేని, అవసరంలేని కొత్త పద్ధతులను అవలంబింప జేయడానికి ఒక కొత్త విధానాన్ని రూపొందించింది.

"ఇండియాలో గ్రామాభివృద్ధి కార్యకలాపాలను అమలుజరిపే వర్కర్లకు శిక్షణనిచ్చే నిమిత్తం నెలకొల్పబడగల అయిదారు శిక్షణ కేంద్రాలకు అయ్యేవ్యయాన్ని భరించడానికి ఫోర్డ్ సంస్థ అంగీకరించింది.

"అక్కడ 15 ప్రదర్శన కేంద్రాల పోషణ భారాన్ని వహించడానికి కూడా మా సంస్థ సమ్మతించింది. ఈ కేంద్రాలు ఇండియాలో వివిధ ప్రాంతాలలో నెలకొల్పబడతాయి. వీటిలో ఒక్కొక్క కేంద్రం ఆధ్వర్యంకింద 60 నుంచి 100 గ్రామాలవరకు వుంటాయి.

"ఈ కేంద్రాలలో అధిక ఎక్కువ అవసరం లేని సూక్ష్మమైన వ్యవసాయాభివృద్ధి విధానాలు సురక్షితులైన వర్కర్లచే ప్రదర్శించబడతాయి. ఇట్టి కేంద్రాలను ఇంకా పెక్కింటిని ఇండియా ప్రభుత్వం రాష్ట్ర ప్రభుత్వాల సహకారంతో స్వయంగా స్థాపించడానికి ప్రయత్నిస్తుంది కూడా.

"వ్యవసాయ నిపుణులను రావించుకొనే నిమిత్తం ఫోర్డ్ ధర్మసంస్థ ఇండియాలో ఒక వ్యవసాయాభివృద్ధి సంస్థకు కొంత గ్రాంటును మంజూరు చేసింది. ఇదికాక ఇంకా వర్కర్ల శిక్షణ కేంద్రాల స్థాపనకై చిన్నచిన్న మొత్తాల గ్రాంటుల మంజూరు విషయమై ఆలోచిస్తున్నది కూడా.

"సుస్థిరశాంతి సాధన కృషికి విద్యావ్యాప్తికి కలిపి ఫోర్డ్ ధర్మసంస్థ నిరుడు మొత్తం 2,23,31,738 డాలర్లను వెచ్చించింది."

యుద్ధనివారణకు, ముఖ్యంగా సుస్థిర శాంతి సాధనకు శక్తివంచన లేకుండా కృషి చేయాలని ఫోర్డ్ ధర్మసంస్థ ఆశిస్తున్నదని దాని ధర్మకర్తలసంఘం అధ్యక్షుడు హెన్రీ ఫోర్డ్ ఈ వార్షిక నివేదికలో పేర్కొన్నాడు.

టెహరాన్ పెట్రస్బరీ కళాశాలకు చెందిన 8 మంది విద్యార్థులు, ఇద్దరు ప్రొఫెసర్లు నేడు ఇండియాకు వచ్చారు. వీరు ఇండియా ప్రభుత్వం పనుపున దేశంలోని వివిధ పెట్రస్బరీ కళాశాలలను పశుపోషణ కేంద్రాలను సందర్శించనున్నారు.

పంజాబ్‌లోకూడా నీటి కొరత

క్షామ పరిస్థితులు ఏర్పడినవట

అంబాలా, ఏప్రిల్ 11—హిస్సార్ జిల్లాలోని భివానీ తాలూకాలోగల 200 గ్రామాలలో క్షామ పరిస్థితులు ఏర్పడినవనీ, ఒక్క నీటి చుక్కకూడా లేదని అధికారవర్గాలకు చేరుతున్న సమాచారాలవల్ల తెలుస్తున్నది.

30 వేల మంది స్వగ్రామాలను వీడి ఇతర ప్రాంతాలకు వలస వెళ్లినారని కాంగ్రెసు నాయకుడు హిందీలాల్ ఏర్పాటుచేసిన నిర్మాణ కార్యక్రమ కార్యకర్తల సమావేశంలో పేర్కొనబడింది. నీటికి, పశుగ్రాసానికి తగని ఎద్దడి ఏర్పడిందనీ, ఇందువల్ల అరులక్షలమంది ప్రజలు, నాలుగులక్షల పశువులు సతమతమౌతున్న వనికూడా వారు పేర్కొన్నారు. చాలా పశువులు మరణించినవట.

తంతి: "ANTRUST" పోసుబాక్సు నెం 13
దీ ఆంధ్ర నేషనల్ ట్రస్టు అండ్ చిట్ ఫండ్ లిమిటెడ్
విజయవాడ
అన్నితరగతులవారికి అనుకూలమైన వార, మాస స్కీము లనేకము ప్రారంభింపబడినవి.
వివరములకు, వివరములకు:—
మేనేజరు, దీ ఆంధ్ర నేషనల్ ట్రస్టు అండ్ చిట్‌ఫండ్ లిమిటెడ్, విజయవాడ-2.

Edited, Printed and Published by NARLA VENKATESWAR RAO at the "Indian Express" Press, Old Madras Club Compound, "CLUB HOUSE", Mount Road, Madras.

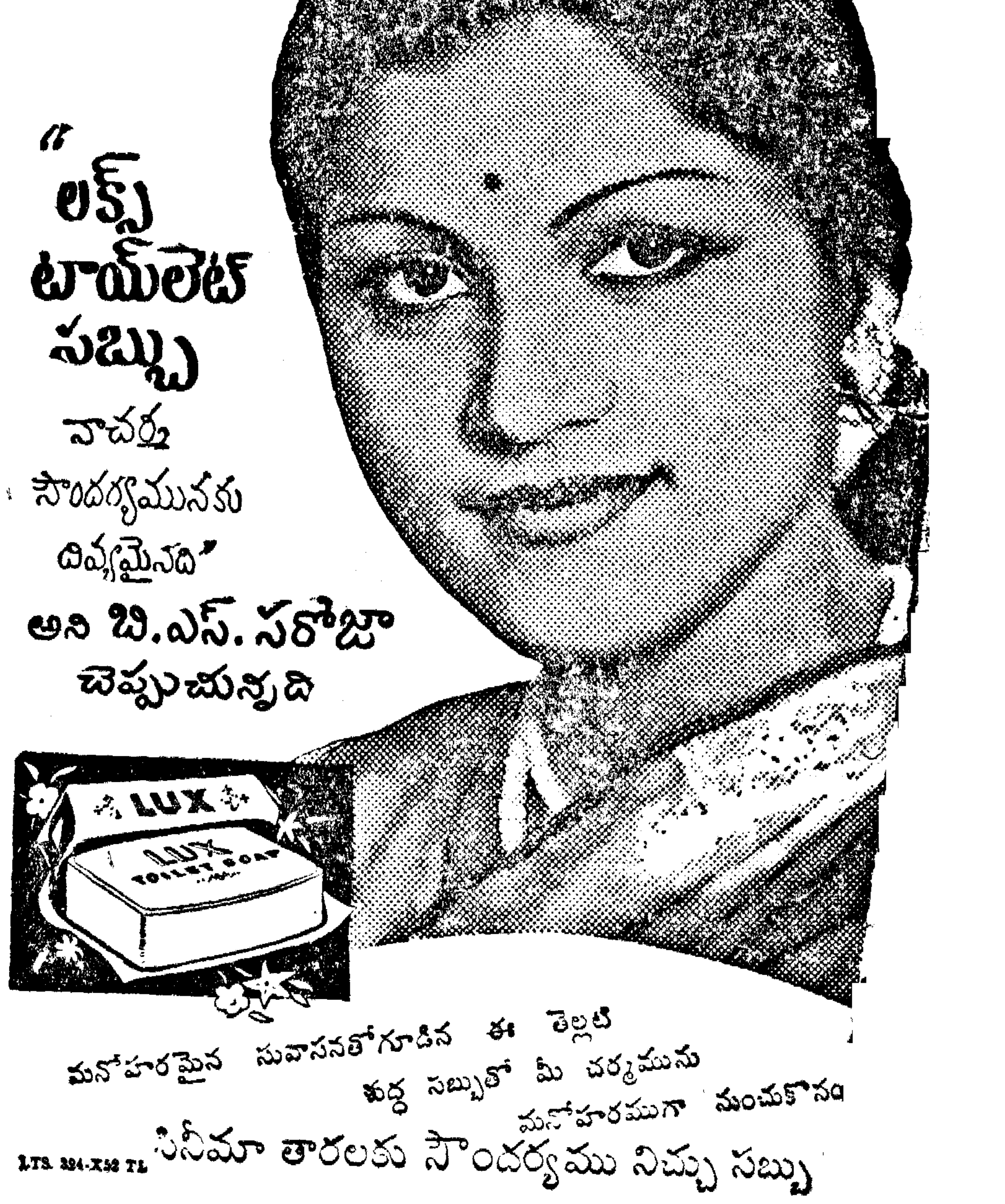

మనోహరమైన సువాసనతోగూడిన ఈ తెల్లటి శుద్ధ సబ్బుతో మీ చర్మమును మనోహరముగా నుంచుకొనం
LTS. 324-X52 TL సినీమా తారలకు సౌందర్యము నిచ్చు సబ్బు

THE LARGEST CIRCULATED TELUGU DAILY

Regd. No. M. 3938.
ANDHRA PRABHA, MADRAS.
సంపుటి: 15 — సంచిక: 87
8 పేజీలు: వెల ఒక అణా
మద్రాసు: మంగళవారం
15-4-1952

ఆంధ్రప్రభ

ఎడిటర్: నార్ల వెంకటేశ్వర రావు

బర్మా బియ్యం: పూర్తి కోటా దిగుమతి కాదట

మద్రాసు, ఏప్రిల్ 14—బర్మా రాజకీయ రంగంలో అకస్మాత్తుగా సంభవించిన కొన్ని పరిణామాల ఫలితంగా, ఇండియాకు అదివరలో లోగడ పంపగలనని వాగ్దానం చేసిన బియ్యపు కోటాను పూర్తిగా బర్మా పంపజాలకపోవచ్చునని ఇండియా ప్రభుత్వం ఆహారశాఖకు తెలియవచ్చింది. దీని ఫలితంగా రాష్ట్రాలకు కేంద్రం వాగ్దానం చేసిన కోటాలను అది ఇవ్వజాలకపోవచ్చు గనుక చెన్నరాష్ట్రానికి ఈ ఏడాదికి ఢిల్లీ వాగ్దానం చేసిన కోటా పూర్తిగా రాదేమోనని అనుమానంగా వున్నది.

'గాంధీజీమాటవిని, కాంగ్రెసును రద్దుచేసివుంటే బాగుండేది'

"కాంగ్రెస్ పువ్వువంటిది, అది పిందెకు తావిచ్చి రాలిపోక తప్పదు" అని రాజాజీ అభిభాషణ

నిజమైన ప్రజాస్వామికంలో దేశానికి ప్రథమపాఠాలు నేర్పే అదృష్టం దక్షిణాదికి పట్టిందని ఉపన్యాసం

మద్రాసు, ఏప్రిల్ 13—

"కాంగ్రెస్ ప్రభుత్వం" అనే పేరునగాక దానిని "ప్రజా ప్రభుత్వం" లేక "జాతీయ ప్రభుత్వం" అనే పేరున పిలువడం ఉత్తమంగా వుండగలదని నేటి సాయంత్రం తిరువళ్ళిక్కేణి బీచిలో సుమారు లక్షమంది ప్రజలు హాజరైన బహిరంగసభలో ప్రసంగిస్తూ మద్రాసు ముఖ్యమంత్రి శ్రీ సి. రాజగోపాలాచారి సూచించారు.

స్వాతంత్ర్య సంపాదనతో కాంగ్రెసు కార్యక్రమం పరిసమాప్తమయింది కాబట్టి, ఇక కాంగ్రెసును రద్దుచెయ్యడం మంచిదని గాంధీజీ చేసిన సలహాను జ్ఞప్తికి తెచ్చి, ఆ సలహాను మనం పెడచెవిని పెట్టి వుండకపోవలసిందని ఆయన అన్నారు.

ఆదివారం సాయంత్రం ట్రిప్లికేన్ బీచ్‌లో జరిగిన సభకు వచ్చిన ప్రేక్షకులు

సభలో ఉపన్యసిస్తున్న ముఖ్యమంత్రి రాజాజీ

"చెట్టు పూర్తిగా ఎదిగినప్పుడు పువ్వులు పూస్తుంది. కాంగ్రెసు ఒక పువ్వువంటిది. ఫలం ఏర్పడటంతో అది సహజంగా రాలిపోతుంది. కాంగ్రెస్ తన కర్తవ్యాన్ని తాను నెరవేర్చింది. అది ఏపనికోసం పుట్టిందో ఆపనిని జయప్రదంగా చేసింది. ఇక ఈ పువ్వు రాలిపోవడం సహజం" అని రాజాజీ వివరించారు.

గాంధీజీ సలహాను తాము స్వీకరించ పోయినా, ప్రకృతి సిద్ధమైన ఈ ధర్మం మన దక్షిణాదిలో ప్రస్ఫుటం కావడం ప్రారంభమయిందని, ఈ విధంగా ప్రజాస్వామికంలోని ప్రథమ పాఠాలు ఇక్కడ మనం నేర్పుకొంటున్నామని ఆయన వ్యాఖ్యానించారు.

"ఏది ఏమైనా, ఈ పార్టీ విభేదాలన్నీ నామమాత్రాలు మాత్రమే. ఇవి బుద్బుదప్రాయాలు. నేడో రేపో ఇవన్నీ సద్దుమణిగి పోగలవు. మనది ఒకే ఒక దేశమని, మన మందరం ఒకేఒక జాతి ప్రజలమని మాత్రం ఎవరూ మరచిపోగూడదు" అని ఆయన ఉద్బోధించారు.

తాను సన్యాసంనుంచి మరొకసారి వానప్రస్థంలోకి ప్రవేశిస్తున్నానని అంటూ "సన్యాసి పాత చీపురకట్టగా భావించి, బాగా పేరుకుపోయిన మురికినంతా తుడిచిపారవెయ్యడానికని నన్ను ప్రజలు పిలిచారు" అని ఆయన పేర్కొన్నారు.

నూతన యుగం

జాతీయ వారోత్సవాల సందర్భంలో, మద్రాసు జిల్లా కాంగ్రెస్ సంఘ ఆధిపత్యాన, శ్రీ శివజ్ఞాన గ్రామణి అధ్యక్షతకింద ఈ సమావేశం జరిగింది.

శ్రీ ముత్తయ్య చెటియార్, శ్రీ సంబంధం, శ్రీ రాజం రామస్వామి, శ్రీమతి మంజుభాషిణి, శ్రీమతి అమ్మూ స్వామినాధన్ మున్నగువారితో సహా చాలమంది శాసన సభ్యులు: శ్రీ కె. వెంకటస్వామి నాయుడు, శ్రీ ఎం. వి. కృష్ణారావుగారలవంటి మంత్రులు సమావేశంలో పాల్గొన్నారు.

రాజాజీ సమావేశంలోకి రాగానే "రాజాజీ చిరకాలం జీవించుగాక" అని సముద్రపు కెరటాలతో ప్రజాతరంగాలు శ్రుతిగలిపి హర్షనినాదాలు చేశాయి. ఎన్నోయేండ్ల తర్వాత ఇక్కడ బహిరంగసభలో రాజాజీ మాట్లాడడం ఇదే తొలిసారి. ఆయన మాట్లాడిన అరగంటసేపు సమావేశం అపూర్వమైన నిశ్శబ్దంతో వెల్లివిరిసింది. ప్రజలు సావధానంగావుండి, తరచు కరతాళధ్వనులతో తమ హర్షాన్ని వెలిబుచ్చారు.

రాజాజీ ప్రసంగానికి ముందు చాలమంది వక్తలు, రాజాజీ తిరిగి రాష్ట్ర రాజకీయాలలోకి రావడం ప్రజల అదృష్టమని ప్రశంసించారు.

శ్రీ శివజ్ఞాన గ్రామణి మాట్లాడుతూ, ఈ నూతన (సౌర) సంవత్సరాది నూతన శకాభ్యుదయానికి దారితీయాలని కోరారు. ఈ జాతీయ వారోత్సవాల ప్రాముఖ్యతను గురించి చెపుతూ దేశభక్తులైన అనేకమంది యువకులు బలి అయిపోయిన జలియన్ వాలా బాగ్‌వంటి దురంతాలను గురించి ఆయన స్మరించారు. ఆనాడు కాంగ్రెస్ చేసిన త్యాగాలన్నీ పోరాటాలన్నీ స్వార్థంకోసం, అధికార పదవులకోసం చేసినవి కాదన్నారు.

"నేడు నిరంకుశ పరిపాలన అని గోల చేస్తున్న వారికి అసలు నిరంకుశ పరిపాలన అంటే ఏమిటో తెలియనే తెలియదు. ప్రభుత్వానికి వ్యతిరేకంగా ఒక్కమాట చెవిలో చెప్పుతున్నా సరే ఆ నేరానికి మరణశిక్ష విధించబడేది. అటువంటి భయంకర పరిస్థితుల మధ్య కాంగ్రెస్ పోరాడింది" అని ఆయన అన్నారు.

ఇదేవరకు, అమెరికన్ [illegible]

కాంగ్రెస్ మంత్రివర్గాన్ని ఏర్పాటు చేసినందుకు కొందరు చేస్తున్న విమర్శలకు శ్రీ గ్రామణి సమాధానమిస్తూ, ఉన్నపార్టీ లన్నిటిలోను అధిక సంఖ్యాబలంగల పార్టీ కాంగ్రెస్ ఒక్కటేనని, డెమొక్రాటిక్ పార్టీ అనేది అనేక చిన్నపార్టీల కలగాపులగం మాత్రమేనని వివరించారు. అది రకరకాల పువ్వులు. కార్యక్రమాలు గల చిన్నచిన్న పార్టీలను ఒకటిగా కుట్టిన అతుకుల బొంత అన్నారు.

"పోనీ, అంతచేసినా, దాని బలం 166 కు మించలేదు. కాంగ్రెస్‌బలం 158. రెంటికీ పూర్తి మెజారిటీ లేదు. అధికారచ్యుతి అవకాశం రెంటికీ సమానమే. అయితే, సోషలిస్టు, కృషికార్‌లోక్‌పార్టీలు. రెండూ (వాటిబలం 30 మంది) కాంగ్రెస్‌తో కొంచెం అభిప్రాయభేదాలను కలిగివున్నాయేగాని, కమ్యూనిస్టులతో గర్భశత్రుత్వం కలిగివున్నాయి. కమ్యూనిస్టులు మంత్రివర్గాన్ని ఏర్పరిస్తే దానిమీద విశ్వాసరాహిత్య తీర్మానానికి అవకాశం ఎక్కువగా వుంది. కాంగ్రెస్ విషయంలో అట్టిప్రమాదం తక్కువ" అని ఆయన అన్నారు.

ఎన్నికలు ముగిసి రెండు నెలలు అయినా కమ్యూనిస్టులు శాయశక్తులా ప్రయత్నించినా డెమొక్రాటిక్ ఫ్రంట్ బలం 166 కంటె మించలేదని, పూర్తిమెజారిటీకి ఇంకా 24 తక్కువ అని ఆయన వివరించారు. అందువల్ల మంత్రివర్గాన్ని ఏర్పాటు చెయ్యవలసినదని కాంగ్రెస్‌ను కోరక గత్యంతరం లేదన్నారు. కాంగ్రెస్ చచ్చిపోయిందని ఊరూ, నోటా వాగేవారికి ఈ సమావేశమే జవాబు చెప్పిందన్నారు.

"ప్రపంచంలోని ఎట్టిశక్తిగాని ఇక కాంగ్రెస్‌ను భేదించజాలదు" అని ఉద్ఘాటిస్తూ, తమ శక్తినంతా ఉపయోగించి, ఆహార, తదితర సమస్యలను రాజాజీ పరిష్కరించగలరని తామంతా ఆశిస్తున్నామని శ్రీ గ్రామణి అన్నారు. ప్రజలంతా రాజాజీని బలపరచాలన్నారు.

శ్రీ ప్రకాశంలాంటి కాంగ్రెస్ యోధులు కమ్యూనిస్టుల వలలో చిక్కుకొన్నందుకు విచారిస్తూ, వారు తిరిగి కాంగ్రెస్‌లోకి వచ్చే శుభ సమయంకోసం ఎదురు చూస్తున్నామని శ్రీ సుబ్బయ్య అన్నారు. నగరంలో ఇక్కడినుంచి శతాధికంగా సమావేశాలు జరపగలమని, తమ కార్యక్రమాలను ప్రజలకు విడమరిచి చెప్పగలమని శ్రీ చెంగల్వరాయన్ అన్నారు.

వర్షంకోసం ప్రార్థన

శ్రీ రాజగోపాలాచారి ప్రసంగించడానికి లేవగానే కరతాళధ్వనులు మిన్నుముట్టాయి. అలవాటు లేకపోయినా తమిళంలోనే మాట్లాడతానని అంటూ, అక్కడి వారందరిలోకి తాను వృద్ధుడు కాబట్టి, అది తమిళ(సౌర) సంవత్సరాది పండుగరోజు కాబట్టి అందరికీ తాను దీవన లిస్తున్నానని రాజాజీ అన్నారు. భగవంతుని దీవనలకోసం తామందరూ ప్రార్థించాలన్నారు.

[మిగతా 2 వ పేజీలో]

నిజాం కమ్యూనిస్టు డిటెన్యూలపై లాఠీచార్జి

10 మందికి గాయాలు

మరొక జెయిలుకు మార్పు

హైదరాబాద్, ఏప్రిల్ 14—ఈ నెల 10 వ తేదీన ఔరంగాబాద్ జెయిలులో కమ్యూనిస్టు డిటెన్యూలపై జరిగిన లాఠీచార్జీలో 10 మందికి కొద్దిపాటి గాయాలు తగిలాయని ఇక్కడికి వార్తలు వచ్చాయి.

డిటెన్యూలు అధికారుల మాట వినక దురుసుగా ప్రవర్తించి తమ గదులలోకి వెళ్ళడానికికూడా నిరాకరించినందున లాఠీచార్జీ జరిగిందని అతి విశ్వసనీయంగా తెలుస్తున్నది.

జాల్నా జెయిలును ఎత్తివేయడం కారణంగా వీరందరూ ఇటీవలే ఔరంగాబాదు జెయిలుకు బదిలీచేయబడినవారట. వీరు మొత్తం 500 మంది కలరట.

వీరిలో కొందరు లాఠీచార్జి జరిగిన తర్వాత గుల్బర్గా జెయిలుకు మార్చబడ్డారని తెలుస్తున్నది.

జెయిళ్ళ ఇన్‌స్పెక్టర్-జనరల్ శ్రీ పి. జె. భవనాసీ దర్యాప్తు నిమిత్తం బుధవారంనాడు ఔరంగాబాదుకు వెళ్ళనున్నారు.

సరిహద్దు గాంధీకి శస్త్రచికిత్స

లాహోర్ ఆసుపత్రిలో

లాహోర్, ఏప్రిల్ 13—సరిహద్దుగాంధి ఖాన్ అబ్దుల్ గఫార్‌ఖాన్‌కు మూత్రసంబంధమైన వ్యాధికి నేడు శస్త్రచికిత్స జయప్రదంగా జరిగింది.

ఖాన్ అబ్దుల్ గఫార్‌ఖానుకు పొత్తికడుపున బాధ ఏర్పడిందని. ఆపరేషన్ సంతృప్తికరంగా జరిగిందని రోగలక్షణాలు తగ్గిపోయాయని అధికార ప్రకటన వెలువడింది. ఆయన ఆరోగ్యం కూడా సంతృప్తికరంగానే వున్నది.

పాకిస్తాన్ దేశీయ శాఖామంత్రి నవాబ్ ముస్తాక్ అహమద్ గుర్మాని నేడు మేయో ఆస్పత్రికివెళ్లి సరిహద్దు గాంధిని చూచి ఆయనతో 15 నిమిషాలపాటు సంభాషించారు.

సరిహద్దు గాంధి మరికొన్ని రోజులపాటు ఆస్పత్రిలో వుంటారు.

ఇండియా, కాశ్మీర్‌లు

మిస్టర్ షేక్ అబ్దుల్లా మొన్న చేసిన ప్రకటన తనకు మనస్కరించలేదని నెహ్రూ వివరణ

"అది మన శత్రువులకు ఉపకరించవచ్చు"

న్యూఢిల్లీ, ఏప్రిల్ 13—

[illegible] మహాసభకు ఇండి[illegible] యూనియ[illegible] స్థానం పరిమితంగానే తప్ప [illegible]రంగా విలీనం [illegible] రెండు రోజులక్రిందట కాశ్మీర్ [illegible] షేక్ అబ్దుల్లా [illegible] ప్రకటనను తా నైతికమాత్రం హర్షించ[illegible]నని ప్రధాని జవాహర్‌లాల్ నెహ్రూ నేడిక్కడ స్పష్టం చేశారు.

[illegible] ఈ మాటలను ఆయన ఏసందర్భంలో, ఎందుకుచెప్పారో తెలుసుకోవాలి. సమయపూర్వకంగా అర్థంచేసుకోవలసివుంటుందంటూ, ఆ సమయంలో కాశ్మీర్ ప్రధాని [illegible] వేదాలు కల్పించడానికి ప్రయత్ని[illegible]ని ప్రోత్సహించేజమ్మూ [illegible]కలాపాలను మనస్సులో [illegible]ది ఉంటారని పండిట్ [illegible]చారు కూడా.

[illegible]వాలా బాగ్ వీరసంస్మరణ దినోత్సవసందర్భంగా నేడిక్కడ జరిగిన బహి[illegible] ఉపన్యసిస్తూ ప్రధాని నెహ్రూ, రెండు రోజుల కిందట రణవీరసింగ్‌పురాలో షేక్ అబ్దుల్లా చేసిన ప్రకటన ప్రసక్తిని తెచ్చి ఇంకా క్రిందివిధంగా పేర్కొన్నారు:

"ఒక విషయాన్ని గురించి ఒకచోట ముచ్చటించడం ఉచితమే అయినప్పటికీ వేరొక కొన్నిచోట్ల దాని ప్రసక్తిని తేవడం అనుచితం కాగలదు. ఒక్కొక్కప్పుడు. కొన్ని కొన్ని విషయాలను గురించి ప్రసంగించాలనుకొంటాను కాని, నా ఉపన్యాసం లండన్, మాస్కో, వాషింగ్టన్ మున్నగు ఇతర నగరాలకుకూడా చేరి, దానిని అప్పటివారు వక్రించగలరని జ్ఞప్తికివచ్చి అట్టి ప్రయత్నాన్ని నేను విరమించుకుంటూ వుంటాను.

షేక్ అబ్దుల్లా తన ఉపన్యాసంలో పైవిషయాలనుగురించి మాట్లాడినప్పుడు ఆయన మనస్సులో కాశ్మీర్‌కు సంబంధించిన కొన్ని నిస్పష్ట సమస్యలు మెదులుతూ వుండివుంటాయనడంలో ఎట్టి సందేహంలేదు. జమ్మూలోని ప్రజాపరిషత్తు సంస్థానంలో అల్లరులు చెలరేగించడానికి ప్రయత్నించింది. కాశ్మీర్ సంస్థానం ఇండియాలో సంపూర్ణంగా విలీనం కావాలని యథేచ్ఛగా వాదించడానికి ఆ సంస్థకు హక్కు వున్నది. అయితే, ఆ సంస్థ కార్యకలాపాలు ఇండియాపై తన ప్రచారాన్ని ఇనుమడింపజేసుకోడానికి పాకిస్తాన్‌కు ఒక మంచి అవకాశంగా వినియోగపడ్డాయి.

శత్రువులకు లాభించే పనులుచేయడం ఏ మంచి వివేకం?

"జమ్మూ ప్రజాపరిషత్తు కార్యకలాపాలకు ఇండియన్ పత్రికలలోకంటె పాకిస్తాన్ పత్రికలలో అధికతర ప్రచారం ఇవ్వబడింది. తనకు లాభసాటి కాగలదు గనకనే పాకిస్తాన్ వాటికి అంతటి విపుల ప్రచారమిచ్చివున్నది. కాశ్మీర్ సమస్యకు సంబంధించి ఇండియా వాదం దుర్బలం కావడానికి ఇది ఉపకరించినదని వేరే చెప్పనవసరంలేదు. "పాకిస్తాన్ స్థాపనకు ప్రాతిపదిక అయిన ద్విజాతి సిద్ధాంతం మహానర్థదాయకమని కాశ్మీర్ పూర్తిగా నిరూపించింది.

దీనిలోనే కాశ్మీర్‌సమస్య ప్రాముఖ్యమంతా ఇమిడివున్నది. కాశ్మీరీ ముస్లిములు ఈ [illegible]న్ని త్రోసిపుచ్చడం ముస్లింలీగ్‌కు మొదటినుంచీ పెద్ద గండకత్తెరగా పరిణమించింది. స్వాతంత్ర్యోద్యమాన్ని బలపరుస్తున్న కాశ్మీరీముస్లిములను తమవైపు త్రిప్పుకోవడం ముస్లిం లీగ్ నాయకులకు చేతకాలేదు.

ఈ సందర్భంలో, కాశ్మీర్‌లోని హిందూ, ముస్లిం, బౌద్ధ వర్గాలమధ్య సమైక్యతను సాధించడానికి తాను చేస్తున్న ప్రయత్నాలన్నీ జమ్మూ ప్రజాపరిషత్తు కార్యకలాపాలవల్లవిఫలమౌతున్నందున షేక్ అబ్దుల్లా ఎదుర్కొనవలసివచ్చిన చిక్కులను మనం గ్రహించవలసి వుంటుంది. అయితే, ఇట్టి సమస్యలను గురించి షేక్ అబ్దుల్లా ప్రజాపరిషత్తుతో చర్చించడమే సముచితం కాగలదు. కాని, వాటినిగురించి ఆయన చేసిన ఉపన్యాసం ఢిల్లీలోనో, బొంబాయిలోనో చదువబడినప్పుడు అదీ విపరీతార్థాలను స్ఫురింపజేయగలదు.

"తన రక్షణ, రహదార్లు, విదేశాంగ వ్యవహారాలపై సమస్తాధికారాలను ఇండియా ప్రభుత్వానికి అప్పగించే పద్ధతిని మాత్రమే కాశ్మీర్ సంస్థానం ఇండియన్ యూనియన్‌లో చేరినమాట నిజమే. ఇండియాలో మరి కొన్ని సంస్థానాలుకూడా ఆదిలో పరిమితంగా మాత్రమే యూనియన్‌లో చేరాయి. అయినా ఆ సంస్థానాలు తమ తక్కిన ప్రభుత్వ శాఖలన్నింటి అధికారాలనుకూడా ఇండియా ప్రభుత్వానికి కడకు పూర్తిగా అప్పగింతపెట్టివేశాయి. అయితే, తక్కిన సంస్థానాల విలీనీకరణ సమస్యకూ, కాశ్మీర్ విలీనీకరణ సమస్యకు భేదంవున్నది. అందుచేతనే కాశ్మీర్ పరిస్థితిలో మాత్రం ఎట్టి మార్పు రాలేదు. కాగా ఈ సమస్యను మరింత క్లిష్టతరం చేయడానికి దోహదకరం కాగల ఎట్టి చర్యలను మనం తీసుకొనకూడదు. ఈ విషయాన్నే షేక్ అబ్దుల్లా తన ఉపన్యాసంలో సుస్పష్టం చేసే వున్నారు. కాని, ప్రజాపరిషత్తు కార్యకలాపాలను సంబంధించి మరి కొన్ని యితర విషయాలను గురించి కూడా ఈ ఉపన్యాసంలో ఆయన ముచ్చటించారు.

"మొత్తంమీద [illegible]న ఉపన్యాసం [illegible] మాత్రం నాకు అంతమాత్రం నచ్చలేదు. ఏమైనా, తన ఉపన్యాసంలోని అంశాలను స్పష్టీకరిస్తూ ఆయన మరొక ప్రకటన చేశారనీ, అది రేపటి పత్రికలలో ప్రచురించబడగలదనీ నాకు తెలియవచ్చింది."

టునీసియా సమస్య

తన ఉపన్యాసారంభంలో టునీసియా సమస్యను గురించి ప్రస్తావిస్తూ పండిట్ నెహ్రూ ఇలా అన్నారు:

"ప్రపంచంలో ఇంపీరియలిజం ఎక్కడ వున్నా దాని నిర్మూలనకై కృషిచేయడమే ఆదినుంచి కూడా ఇండియా ప్రధాన లక్ష్యాలలో ఒకటి. ప్రపంచంలో సమస్తజాతులు కూడా స్వాతంత్ర్య సంవిలసితములైనప్పుడే యుద్ధ కారణాలు పూర్తిగా తొలగిపోగలవు. కొన్ని ఆసియా దేశాలు ఇటీవల

(మిగతా 8 వ పేజీలో)

బొంబాయి కాంగ్రెసు పార్టీ నాయకత్వం

శ్రీ మొరార్జీ, శ్రీ హిరేల నామినేషనులు

బొంబాయి, ఏప్రిల్ 12—బొంబాయి లెజిస్లేచర్ కాంగ్రెసుపార్టీ నాయకుని ఎన్నికకు శ్రీ మొరార్జీ దేశాయ్, శ్రీ బి. ఎస్. హిరేల నామినేషనులుదాఖలు చేయబడినవి. నేటితో నామినేషనులకు గడువుపూర్తి అయినది. 16 వ తేదీన ఎన్నిక జరుగుతుంది.

శ్రీ మొరార్జీదేశాయ్ పేరును 81 మంది కొత్తకాంగ్రెసుపార్టీ సభ్యులు ప్రతిపాదించారు. మహారాష్ట్ర కాంగ్రెసు కమిటీ అధ్యక్షుడు శ్రీ హిరేపేరును ఇద్దరు మహారాష్ట్ర సభ్యులు ప్రతిపాదించారు.

ఎన్నికరోజున శ్రీ హిరే తన నామినేషనును ఉపసంహరించుకొనగలరని. పార్టీ నాయకత్వానికి అసలు పోటీజరగదని అఖిల కాంగ్రెసు వర్గాలు తలపోస్తున్నవి.

మే 1 వ తేదీనాటికి కొరియాలో యుద్ధ విరమణ?

న్యూయార్క్, ఏప్రిల్ 13—మే మొదటి తేదీనాటికి కొరియాలో శాంతిసంధి కుదిరేటట్లయితే మిత్రరాజ్యసమితి జనరల్ అసెంబ్లీ ప్రత్యేక సమావేశాన్ని జరిపించడానికి సమితి ఉద్యోగులు సన్నాహాలు చేస్తున్నారు.

మే మొదటి తేదీనాటికి శాంతిసంధి కుదరగలదనే మీరు విశ్వసిస్తున్నారు.

మొత్తంమీద కొరియా రాజకీయ భవిష్యత్తును గురించి, యోచించడానికి, సాంఘికంగా, ఆర్థికంగా దేశం పునర్నిర్మాణాభివృద్ధులకు అవసరమైన చర్యలను గురించి యోచించడానికి, యుద్ధ విరమణ సంధికుదిరిన మూడు వారాలలోపుగా సమితి జనరల్ అసెంబ్లీ సమావేశం కావాలని పారిస్‌లో ఈ సంవత్సరారంభంలోనే నిర్ణయించబడ్డది.

యుద్ధఖైదీల మార్పిడి సమస్యను గురించి ఏదో ఒకవిధంగా సమాధానానికి రావడానికి ఉత్తరాదివారు సుముఖంగా వున్నట్లు వాషింగ్టన్ వర్గాలనుంచి నేడు యిక్కడకు చేరిన వార్తలు తెలుపుతున్నవి.

మొత్తం తమ ఖైదీల నందరను విడుదల చెయ్యాలని యింతవరకు ఉత్తరాదివారు పట్టుపట్టుతూ వచ్చారు. కమ్యూనిజాన్ని వదిలివేసి తిరిగి వెళ్లడానికి యిష్టపడని యుద్ధఖైదీలను పంపబోమని సమితి ప్రతినిధులు పట్టుపడుతూ వచ్చారు.

మే మొదటి తేదీకి కొరియాలో యుద్ధ విరమణ సంధి కుదరవచ్చునన్న ఆశాభావానికి శాంతిస్థాపనకై రష్యా ఇటీవల ప్రారంభించిన కొత్త ప్రయత్నాలు కొంతవరకు కారణమని అనుకొంటున్నారు.

యుద్ధవిరమణ వ్యవహారాల చర్చల ఉపసంఘం ప్రతినిధులు నేడు 50 సెకనుల సమావేశం జరిపి, సంభాషణలను తిరిగి రేపటికి వాయిదా వేశారు.

సెనెటర్ టాంకోనల్లి

వాషింగ్టన్, ఏప్రిల్ 13—టెక్సాస్ నియోజకవర్గం నుంచి అమెరికా సెనెట్‌కు తాను తిరిగి అభ్యర్థిగా నిలబడదలచుకొనలేదని, అంతరంగికమైన కారణాలవల్లనే తాను ఈ నిర్ణయం చేసుకొన్నానని అమెరికన్ సెనెట్ విదేశ వ్యవహారాల సంఘాధ్యక్షుడు మిస్టర్ టాంకోనల్లీ నేడు ప్రకటించారు.

జాతివిచక్షణ పరిష్కారానికి సర్వపక్ష ప్రతినిధుల సమావేశం

—మలాన్‌కు న్యాయమూర్తి లూకాస్ వినతి

("ఆంధ్రప్రభ" ప్రత్యేక విలేకరి)

జోహాన్స్‌బర్గ్, ఏప్రిల్ 12—దక్షిణాఫ్రికాలోని యూరోపియన్, నాన్-యూరోపియన్ ప్రజాప్రతినిధులతో ఒక మహాసభను జరిపించి, యూరోపియనులకు, తదితరులకు ఆమోదయోగ్యం కాగల విధానాన్ని రూపొందించవలసిందని ప్రముఖ న్యాయమూర్తి జాన్ లూకాస్ నేడు ప్రధాని డాక్టర్ మలాన్‌కు విజ్ఞాపన చేశారు.

"దేశంలో లక్షలాది నాన్-యూరోపియనుల వైరభావాన్ని స్వల్ప సంఖ్యాకులైన యూరోపియనులు ప్రతిఘటించడం కష్టమని, బాంబులు, టాంకులు, ఇతర ఆయుధాలు తమ్ము కాపాడలేవని, యూరోపియనులు ఇప్పటికైనా గ్రహించడం యుక్తం. ఇక్కడ ఏళ్ళ తరబడిని పాతుకుపోయిన భావాలకు స్వస్తి చెప్పి, డాక్టర్ మలాన్ త్యాగాలకు సిద్ధపడడం యుక్త"మని కూడా ఆయన అన్నారు.

ఘోర అగ్నిప్రమాదం

మొరాదాబాద్, ఏప్రిల్ 13—మొరాదాబాద్ జిల్లా, ఠాకుర్‌ద్వారాతాలూకా, దాలూపూర్‌లో గత గురువారం ఏర్పడిన అగ్నిప్రమాదంలో పూరంతా కాలిపోయిందని తొమ్మిదిమంది పిల్లలు, 10 మందిస్త్రీలు, నలుగురు పురుషులు మొత్తం 23 మంది కాలిపోయారని తెలుస్తున్నది.

విపరీతంగా గాయాలు తగిలిన ముగ్గురిని ఆస్పత్రిలో చేర్చారు.

దాదాపు 200 ఇండ్లు కాలిపోయి, మూడు వేలమందికి నిలువ నీడలేకపోయింది. నిప్పు ఒక హుక్కానుంచి రగిలిందట.

ముబారక్ ఆలీకి పాకిస్తాన్ మద్దతు

ఇండియా చేరకుండా పాక్ హైకమీషనర్ జోక్యం

లండన్, ఏప్రిల్ 14—బొంబాయిలో కొందరిని మోసగించి లండన్‌కు పారిపోయిన హైదరాబాద్ వ్యాపారస్థుడు మిస్టర్ ముబారక్ ఆలీని భారతదేశానికి విచారణ నిమిత్తం తిరిగి పంపివేయకుండా పాకిస్తాన్ హైకమీషనర్ మిస్టర్ ఇస్ఫహానీ బ్రిటిష్ అధికారులతో సంప్రతింపులు జరుపుతున్నారు.

ముబారక్ ఆలీని లండన్ పోలీసులు ఫిబ్రవరి 27 వ తేదీన అరెస్టుచేసి బ్రిక్స్‌టన్ జెయిలులో వుంచారు. ఈ నెలలోగా ఆయనను భారత దేశానికి పంపవలసివుంది.

ఆయనను కాపాడడానికి కామన్‌వెల్తు వ్యవహార శాఖామంత్రివద్దకు హోంశాఖ మంత్రివద్ద పాకిస్తాన్ హైకమీషనర్ రాయ సాగిస్తున్నారు.

పంజాబులో సచార్ మంత్రివర్గం

సిమ్లా, ఏప్రిల్ 14—పంజాబు లెజిస్లేచర్ కాంగ్రెసు పార్టీ నాయకుడు శ్రీ భీమసేన్ సచార్ నేటి ఉదయం యిక్కడికి వచ్చిన వెంటనే రాజభవన్‌కు వెళ్లారు. కొత్తమంత్రివర్గం 17 వ తేదీన అధికారాన్ని స్వీకరించగలదని పరిపాలనా సమస్యలపై గవర్నరుతో తాను సమాలోచనలు జరపగలనని శ్రీ సచార్ పత్రికా విలేకరులకు చెప్పారు.

భరణీ వారి
ప్రేమ Love
భానుమతి...నాగేశ్వరరావు...
డైరెక్షన్... రామకృష్ణ
BHARANI PICTURES
నేడే చూడండి!

"24 గేజి నల్ల డోరియా తీగలు కంట్రోలు రేటుకు పర్మిట్లు లేకుండా అమ్మబడును."

పారేపల్లి తుకారాం,
రిజిస్టర్డు స్టాకు హోల్డరు నెం ఎం.ఎ.డి. 40 దు
విజయవాడ—1.

400 పౌనుల డబ్బాలలో కాస్టిక్ సోడా చెక్కలున్ను; 100 పౌనుల పేపరు-లైనులు గలిగిన జనపనార బస్తాలలో 58% సోడా ఆష్ లైటున్ను మావద్ద స్టాకులో సిద్ధముగా, చిల్లరగాను, టోకుగాను లభించును. ఈ రెండున్ను అమెరికాలో తయారైన ఒరిజనల్ ప్యాకింగు. వివరములకు వ్రాయుడు.

M.O.C., 19, Mount Road Madras-2.

"రాత్ కీ రాణి" సెంటు సీసా నేడే కొనుడు. ఇది మిక్కిలి ప్రఖ్యాతి గాంచినది. దీనిని కొని మా కో-ఆపరేటివ్ స్కీమ్ ప్రకారము 5 సం||లు గ్యారంటీగల 15 జ్యూ|| స్విస్ చేతి గడియారం పొందుడు.

NELSON & CO., P. B. No. 493, N. Delhi.

హిందూకాలేజి హైస్కూలు
ఓల్డు బాయిస్ ఎసోషియేషన్
(ఎమ్. జి. హైస్కూలు మరియు ఓల్డు టౌను హైస్కూలు) గుంటూరు.

20-4-52 న ద్వితీయ వార్షికోత్సవం జరుపును. శ్రీ డి. యస్. శాస్త్రి సెంట్రలు బ్యాంకి ప్రెసిడెంటుగారు శ్రీ కె. రఘురామయ్య ఎం.పి. గారున్ను యీ సందర్భములో ప్రసంగించెదరు. దయచేసి జాబితాలో మీ పేరు చేర్చుకొని తప్పక విచ్చేయండి.

షేక్ గలీబు, ప్రెసిడెంటు. | వై. విశ్వనాథం, సెక్రెటరీ.

సిద్ధముగానున్న స్టాకునుండి ఒరిజనల్ విడిభాగములు. 12 హా. ప. యం డి; అండ్ హెచ్ డి-6 అండ్ 12/15½ హా. ప. సి డి టి యస్ రైపుల విట్టి ఇంజనులకు. లభించును. వివరములకు:- రూబీ ఇంజనీరింగు కంపెనీ, 21/153 బ్రాడ్వే-మద్రాసు-1.
తంతి "RUBYENGCO"

ప్రకటన

మద్రాసు ప్రభుత్వం ఎలక్ట్రిసిటీ డిపార్టుమెంటు టెండరు నోటీసు

(1) దిగువనామాలుగల సీలువేసిన టెండర్లు (ఎ) "స్పెసిఫికేషను నీ. 484 ధానిత్రో ఫిల్ట్రోలు స్టేషనువద్ద స్టాఫ్ క్వార్టర్సు కట్టడమునకు టెండరుదార్ల పేర్లతో వాల్తేరు ఆర్. యస్. డాబా గార్డెన్సు. ట్రాన్స్మిషను లైన్ కన్స్ట్రక్షను (నార్తు). సూపరింటెండింగు ఇంజనీరుగారిచే వారి ఆఫీసులో 10-5-52 తేదీ మధ్యాహ్నం 3 గంటలవరకూ తీసికొనబడును.

[illegible] స్టాఫ్ క్వార్టర్సుకట్టు[illegible] ఇంజనీర్ గారి ఆఫీసులోగాని. (2) ముచికుంద్, (మైపూరు పోస్టు). ముచికుంద్ హైడ్రో ఎలక్ట్రిక్ స్కీము, సూపరింటెండింగు ఇంజనీరు గారి ఆఫీసులోగాని పొందవచ్చును. ఆ దరఖాస్తుతోకూడా గవర్నమెంటు ట్రెజరీలోగాని. ఇంపీరియల్ బ్యాంకు ఆఫ్ ఇండియా బ్రాంచిలలోగాని రు. 12-8-0 లు సేల్సుటాక్సుతో సహా (వాపసు చెయ్యబడని) మొత్తమును జమకట్టిన చలానును జతపర్చవలెను. ఆ చెల్లించబోవు మొత్తమును పి. డబ్ల్యు. 3 ఇతర చెల్లుబడులు—విశాఖపట్నం. డాబా గార్డెన్సు ట్రాన్స్మిషన్ లైను కన్స్ట్రక్షను (నార్తు). సూపరింటెండింగు ఇంజనీరుగారి తరపు రసీదులు. మినిలేనియస్-మద్రాసు స్టేటు—స్పెసిఫికేషనుల అమ్మకములు అనబడే పద్దుక్రింద జమకట్టవలెను. క్వాంటిటీల బిల్లు, టెండరు నోటీసు మాత్రం రూ. 2-0-6 సేల్సుటాక్సుతో సహా (వాపసు చెయ్యబడని) మొత్తమునకు పైన చెప్పిన రెండు ఆఫీసులలో పొందవచ్చును.

(3) డిపార్టుమెంటు ఫారంలో సకాలమునకు చేరని టెండర్లు నిరాకరించబడును.

(4) నిర్ణయబద్ధం కాని టెండర్లను నిరాకరించుటలోను, జరుగవలసి నటువంటిపనిని ఇద్దరు లేక ఎక్కువమంది కాంట్రాక్టర్ల మధ్య విభజించుటకున్నూ, సూపరింటెండింగు ఇంజనీరుగారు హక్కు గలిగియున్నారు.

వాల్తేరు ఆర్. యస్ 5—4—52. | టి. కృష్ణస్వామి, సూపరింటెండింగు ఇంజనీరు
ట్రాన్స్మిషను లైను కన్స్ట్రక్షను (నార్తు)

(6 వ పేజీ తరువాయి)

ర్యాలి

పరిచయ:— ద్వి. శ్రే. 632, 633, 636, తృ. శ్రే 628, 630, 631, 634, 635, 639.
అభిజ్ఞ:—తృ. శ్రే 641, 643, 644, 646, 647.

విజయవాడ

పరిచయ:—ద్వి. శ్రే. 648, 650, 651.
అభిజ్ఞ:—ప్ర. శ్రే. 656; ద్వి. శ్రే. 655; తృ. శ్రే. 652, 654.

వెంట్రప్రగడ

పరిచయ:—తృ. శ్రే. 659.
అభిజ్ఞ:—ద్వి. శ్రే. 661; తృ. శ్రే. 660, 662 నుంచి 665 వరకు.
విచక్షణ:—తృ. శ్రే. 666.

వెల్లటూరు

పరిచయ:—ప్ర. శ్రే. 689 నుంచి 691 వరకుద్వి. శ్రే. 687, 688.

పరిచయలో 422, అభిజ్ఞలో 509, విచక్షణలో 408, కోవిదలో 410 సంఖ్యగలవారు ప్రథమ శ్రేణిలో సర్వప్రథములుగా నుత్తీర్ణులయ్యారు. వారికి వార్షికోత్సవ సందర్భమున బహుమతు లొసగబడును.

"భావ ప్రకటన స్వాతంత్ర్యం మన జన్మహక్కు; రాజ్యాంగం దాన్ని పూర్తిగా భద్రపరచగలవరకు విశ్రమించము."

ఆంధ్రప్రభ
ఎడిటర్: నార్ల వెంకటేశ్వర రావు

1952 ఏప్రిల్ 15, మంగళవారం

ఇండియా, కాశ్మీర్ లు

అనాలోచితంగా ఒక ప్రసంగాన్ని, లేదా ఒక ప్రకటనను చేయడం, దానిపై విమర్శ ప్రారంభమైతే, పత్రికలలో తమ పలుకులను తప్పుగా ప్రచురించినారనే నెపాన్ని ఇతరులపై త్రోసివేయడం రాజకీయవేత్తలలో పెక్కుమందికి పరిపాటి.

మొన్న 10 వ తేదీని జమ్మూలో కాశ్మీర్ ప్రధాని మిస్టర్ షేక్ అబ్దుల్లా అనాలోచిత ప్రసంగాన్నే చేశారు. అయితే, ఆయన తన పొరపాటును పత్రికలపై నెపం వేయడం ద్వారా కప్పిపుచ్చుకోడానికి ప్రయత్నించలేదు. ఈ మేరకు షేక్ అబ్దుల్లా ఉదాత్తంగానే ప్రవర్తించారు.

తన 10 వ తేదీ ప్రసంగాన్ని పత్రికలు సరిగానే ముద్రించినా, దానివల్ల కొన్ని దురభిప్రాయాలు కలగగల ప్రమాదం కలదని చెప్పి, 12 వ తేదీని కాశ్మీర్ ప్రధాని మరొక ప్రసంగం చేశారు. ఈ రెండవ ప్రసంగమైనా ఇండియా, కాశ్మీర్లమధ్య సుహృద్భావానికి మొదటి ఉపన్యాసం కలిగించిన నష్టాన్ని పూర్తిగా తొలగించగలదని మేము అనుకోము.

ఇండియన్ యూనియన్లో చేరినా, కాశ్మీర్కు ప్రత్యేక ప్రతిపత్తి కలదని గుర్తించాలని, ఆంతరంగిక వ్యవహారా[illegible] కాగలదని ఇప్పుడు హెచ్చరించవలసిన అగత్య మేమిటి? ఇండియాలో మతతత్వ నిర్మూలనకు కృషి జరుగుతున్నా, ప్రభుత్వం ఈ ప్రయత్నంలో ఇంకా పూర్తిగా నెగ్గలేదన్న విమర్శకు ప్రేరేపణ ఏమిటి? ఇండియా నాయకులను మెచ్చుకుంటూ, దాని ప్రజలకు, పత్రికలకు "వార్నింగ్" యివ్వవలసిన అవసరమేమి కలిగింది? అన్నింటినీ మించి, "ఈ షేక్ అబ్దుల్లా ప్రపంచంలో ఎవ్వరికీ భయపడేవాడు కాదు సుమీ!" అని చాటుకోవడానికి ఆయనను భయపెట్టబోయినవా రెవరు?

ఈ ధోరణిలో కాశ్మీర్ ప్రధాని "వార్నింగు" లిస్తే, "ఈ కాశ్మీర్ కోసం మనం ఇంతగా వ్యయప్రయాసలు ఎందుకు పడాలి? దీనికోసం మనం రక్తాన్ని ఎందుకు ధారపోయాలి?" అనే భావం భారత ప్రజాసామాన్యంలో ప్రబలగల ప్రమాదం లేదా?

పండిట్ నెహ్రూ నిన్న న్యూఢిల్లీలో ఒక సభలో ప్రసంగిస్తూ చెప్పినట్టు, మతతత్వ దృష్టితో వ్యవహరిస్తున్న జమ్మూ ప్రజాపరిషత్తును దృష్టిలో పెట్టుకునే మిస్టర్ షేక్ అబ్దుల్లా తన 10 వ తేదీ ప్రసంగాన్ని చేసివుండవచ్చు. అయినా, నెహ్రూయే హెచ్చరించినట్టు, ఒక చోటుకు తగు మాటలకు మరొక చోట దురర్థం వుండవచ్చునని కాశ్మీర్ ప్రధాని గుర్తించకపోవడం శోచనీయం.

"శత్రువులకు ఉపకరించగల విధంగా ప్రవర్తించడంలో ఏమి విజ్ఞత కలదు?" అని నెహ్రూ మృదువుగా చేసిన హెచ్చరికను కాశ్మీర్ ప్రధాని ఇకమీదటనైనా మనస్సులో పెట్టుకోగలడనే నమ్ముతున్నాము.

మంత్రులకు సూచన

కొత్త మద్రాసు మంత్రులు కొందరికి అప్పుడే విందులు ప్రారంభమైనాయి. ఉన్నత పదవికి వచ్చిన వారిని సన్మానించాలన్న కుతూహలం వారి మిత్రబృందానికి సహజమే కావచ్చు. ప్రేమతో విందుకు పిలవ వచ్చినవారిని "రాను" అని చెప్పి పంపించడం తేలిక కానిమాట కూడా నిజమే కావచ్చు. ఈ విషయమై పట్టుదల చూపితే, "పాత మిత్రు లిప్పుడు కంట దూరరు లెండి" అనే నింద వచ్చినా రావచ్చు.

కాని, తమ గౌరవార్థం జరుగుతున్న విందులలో పాల్గొంటున్న కొత్త మంత్రులు కొన్ని ముఖ్య విషయాలను మరచిపోతున్నారేమో నని అనుమానించవలసి వస్తున్నది.

మొన్నటి ఎన్నికలలో మన రాష్ట్రానికి సంబంధించినంతవరకు కాంగ్రెసు గట్టిదెబ్బ తిన్నదని అందరికీ తెలిసినట్టు ఈ మంత్రులకు కూడా తెలుసు. కాంగ్రెసు మంత్రివర్గ నిర్మాణ మేమి, దానిలో తమకు స్థానం లభించడమేమి ప్రత్యేక పరిస్థితులమధ్య జరిగిన సంగతి కూడా అందరికీ తెలిసినట్టు వీరికి సయితం తెలుసు. అయినప్పుడు, ఏదో ఘనవిజయాన్ని సాధించిన తర్వాత ఆనందోత్సవంలో పాల్గొంటున్నట్టు తాము విందులకు నమ్మతించడం భావ్యం కాగలదా?

పోనీ, ఇది అంత ముఖ్య విషయం కాదని త్రోసి వేద్దాము. కాని, ప్రస్తుతం మనరాష్ట్రంలో కొన్ని ప్రాంతాలు ఈనాడు క్షామపీడితాలు కావా? ఇక్కడ లక్షలాది ప్రజలు త్రాగడానికి గుక్కెడు నీళ్లకు, తినడానికి పట్టెడు మెతుకులకు గతిలేక, అగచాట్ల పాలుకావడం లేదా? ఇందరు ప్రజలు వస్తులుంటుండగా ప్రజా మంత్రులైన వారు విందులలో పాల్గొనడ[illegible]వ్యమా?

[illegible]లు కొత్త మంత్రు[illegible] పొ[illegible] వారి దృష్టికి వీటిని తెచ్చిన తర్వాతనైనా విందులకు ఇది సమయం కాదని, వాటిలో పాల్గొనడానికి వారు పూర్తిగా నిరాకరించగలరని ఆశించవచ్చునా?

వివిధవర్గాల సాంఘికాభ్యున్నతి

అన్ని వృత్తులను సమానంగా గౌరవించాలని శ్రీ శ్రీప్రకాశ ఉద్బోధ

మద్రాసు, ఏప్రిల్ 13—సంఘంలో వివిధవర్గాల స్థానం పెంచడానికి అన్ని వర్గాలవారి వృత్తులను సమానంగా గౌరవించడం అత్యవసరమని మద్రాస్ గవర్నర్ శ్రీ శ్రీప్రకాశ నిన్న సాయంకాలం యిక్కడ కన్నప్పనయనార్ కగజం 22వ వార్షికోత్సవానికి అధ్యక్షతవహించిన సందర్భంలోనొక్కి వక్కాణించారు. ఏ వృత్తీ మరొక వృత్తికి తీసిపోదని, ఏవృత్తీ మరొక వృత్తికంటె ముఖ్యంకాదని ఆయన ఆ సందర్భంలో వివరించారు కూడా. అన్ని వృత్తులకు సమాన గౌరవం వున్నప్పుడు మన సమస్యలు చాలావరకు నెరవేరగలవని వ్రాసుచ్చారు.

"ఒక వర్గానికి చెందిన కొందరు ఉన్నత పదవులలో వున్నారనే కారణంపై ఆవర్గం అభివృద్ధి చెందిన వర్గమనడం పొరబాటు. హరిజనులని పిలువబడుతున్న వారు ఆత్మగౌరవం పెంపొందించుకొని సంఘానికి తాము అవసరమనే విషయాన్ని గుర్తించినట్లయితే సంఘంలో తమ స్థానంగురించి వారు ఫిర్యాదు చేయవలసిన అగత్యమే వుండ"దని ఆయన హెచ్చరించారు.

గవర్నర్, ఆయనకోడలు శ్రీమతి కామినీదేవి ఈ వుత్సవానికి వచ్చినప్పుడు కగజం వారు మేళ తాళాలతో వారికి స్వాగతమిచ్చారు.

కగజం అధ్యక్షుడు శ్రీ ఎమ్. నరసశివం గవర్నర్కు, శ్రీమతి కామినీదేవికి సన్మానపత్రం సమర్పించారు.

రాజస్థాన్లో కాంగ్రెసు మెజారిటీ

జైపూర్, ఏప్రిల్ 13—రాజస్థాన్ అసెంబ్లీకి స్వతంత్రులుగా ఎన్నిక అయిన రామదయాళ్ మోతీచంద్ కగాంబీలు కాంగ్రెసు ప్రమాణ పత్రంపై సంతకంచేసి కాంగ్రెసు లెజిస్లేటివ్ పార్టీలో చేరినారని ఆపార్టీ కార్యదర్శి ప్రకటించారు. ఇంతటితో 160 మంది సభ్యులుగల అసెంబ్లీ కాంగ్రెసుపార్టీ బలం 83 వరకు పెరిగింది.

"పార్టీ మనస్తత్వంలేని ప్రజాస్వామికం కావాలి"

—శ్రీ రాజగోపాలాచారి హెచ్చరిక

(1 వ పేజీ తరువాయి)

వర్షంకోసం ప్రార్థించవలసిందిగా లోగడ తాను ప్రజలకు చేసిన ప్రార్థనను జ్ఞప్తికితెస్తూ, ఇప్పుడుకూడ అదే ప్రార్థన చేస్తున్నానని రాజాజీ అన్నారు. "ఇంతవరకు మానవ పతిభ ఎన్నో కార్యక్రమాలను, ఉత్పత్తి, మారణయంత్ర నిర్మాణాలను సాధించగలిగింది. కాని, వర్షాన్ని మాత్రం కురిపించలేకపోయింది. మానవుని బుద్ధికి, కృషికి అందకుండా ఇంకా నిల్చివున్న దీనికోసం ప్రార్థించడం తప్ప మనమింకేమీ చెయ్యలేం. ప్రార్థనవల్ల ఎన్నో మానవాతీతమైన పనులు నెరవేరగలవు"అని రాజాజీ అన్నారు.

"మనం ఎంతమంది మంత్రులనైనా నియమించవచ్చు. పార్టీల పరిస్థితే మారవచ్చు. కాని, ఒక్కరూ వర్షాన్ని కురిపించలేరు. అది చేయవలసింది భగవంతుడే. వర్షం లేకుండా మనం ఏ పనీ చెయ్యలేం. మన సంస్కృతి, సంప్రదాయాల ప్రకారం మీరంతా వర్షంకోసం ప్రార్థించండి" అని ఆయన పునరుద్ఘాటించారు.

"మానవ సమాజమంతా నా కులమే" అనే సార్వజనీన భావంతో ప్రజలంతా ప్రార్థన చెయ్యాలని, అందులోనే మనిషికి, మృగానికి వున్న తేడా గలదని, అంతేగాని తమ పొలంలోనే వర్షం కురవాలన్న పాపచింత తమ ప్రార్థనలలో వుండగూడదని రాజాజీ హెచ్చరించారు. దేశ మంతటికోసం, ప్రజలందరికోసం ప్రార్థించమన్నారు.

"ఒకవేళ బ్రిటిష్వాళ్లు తిరిగి మనదేశానికి రావడం జరిగినా, వాళ్లకూడ వర్షాన్ని కురిపించలేరు" అని ఆయన వక్కాణించారు.

రాజకీయాలలో ప్రవేశం

తాను తిరిగి రాజకీయాలలో ప్రవేశించడాన్ని గురించి చెపుతూ, తాను రాజకీయాల నుంచి పూర్తిగా విరమించుకొని, పెద్ద పెద్ద అక్షరాలతో ముద్రించబడివున్న అనేక వేదాంత గ్రంథాలను సేకరించుకొని చదువుకోవడం ప్రారంభించానని, ఇంతలోనే ఈ సంఘటన జరిగిందని, ఇంకా ఒక గ్రంథం తనబల్లమీద అలానే పడివున్నదని, దానిని అక్కడినుంచి తీసి భద్రపరుచుకోడానికి కూడ ఇప్పుడు తనకు తీరికలేదని రాజాజీ వివరించారు. "మీరు మళ్లీబాధల్లో చిక్కుకున్నారు. కాబట్టి మేము ఐలేసంతోషంగావున్నాం" అని వ్రాయబడిన లేఖలను చదువుకోవడమే ఇంకాకాలేదన్నారు.

"శ్రీరాముని పట్టాభిషేకానికి సర్వం సిద్ధంగావున్న సమయంలో ఆయన అడవులకు పోవలసివచ్చింది. నా పట్టాభిషేకానికి నేను అన్నీ సిద్ధపరచుకున్న సమయంలో నేను సెక్రెటేరియట్ యెడారికి పోవలసి వచ్చింది. ఆనాడు దేవతలు, మంథరలు కుట్రపన్ని శ్రీరాముణ్ణి అడవికి పంపారు. ఈనాడుకూడ దేవతలు, మంథరలు వున్నారని నా అనుమానం, లేకపోతే నేను ఈ సెక్రెటేరియట్ అడవికి ఎందుకు పోవలసి వస్తుంది? ఆనాడు శ్రీరాముడు చాలమంది తనవారిని వనవాసానికి తీసుకుపోయాడు. ఈనాడు నేను నాతో మరి 14 మందిని ఈ వనవాసానికి తీసుకుపోతున్నాను" అని ఆయన అంటున్నప్పుడు మాటిమాటికి హర్షధ్వానాలు రేగాయి.

"నా సహచరులకు ఎట్టి రక్షణలనుఏర్పాటు చెయ్యాలో, ఎట్టి రాక్షసులను ఎదిరించవలసి వుంటుందో ఇంకా నాకు తెలియదు" అని ఆయన చెప్పగా చెలరేగిన కరతాళ ధ్వనులు చాలాసేపటికి గాని ఆగలేదు. ఇవన్నీ భగవంతుని లీలలని ఆయన ఇచ్ఛ అనేక రూపాలలో అవతరిస్తూ వుంటుందని రాజాజీ పేర్కొన్నారు.

చెడ్డనుంచే మంచివస్తుందని. అయితే ఇంతవరకు తమకు ఏమి మంచి ఏలుగిపోతున్నదో తెలియదని అంటూ, "నేను అడవికి పోవడానికిసాహసించాను. కథంతాసుఖాంతమే అవుతుందని విశ్వసిస్తున్నాను" అని చెప్పారు. కష్టాలు పడితేగాని మంచిఫలితాలు లభించవన్నారు.

నాకు-నేను

రాజాజీ ఇంకా ఇలా అన్నారు.

"బ్రిటిష్వాళ్లు మనల్ని పరిపాలిస్తున్న రోజుల్లో, దేశంలో ఇన్ని పార్టీలులేవు. అటు బ్రిటిష్వాళ్ళకు వ్యతిరేకంగా ఇటు దేశం అంతా ఒక్కపార్టీగా పోరాడింది. ఇప్పుడుపరిస్థితులు మారాయి. మన జీవితకాలంలో నే మనం స్వరాజ్యాన్ని సాధించాం. బ్రిటిష్వాళ్లు వెళ్లిపోయారు. బ్రిటిష్ ఉద్యోగులుకూడా దేశాన్ని విడిచిపోయారు. స్వరాజ్యం చాల విచిత్ర పరిస్థితులలో వచ్చింది. మనం బ్రిటిష్ వాళ్ళని దేశంనుంచి వెడలగొట్టినాసరే, వాళ్ళు మనకు స్నేహితులుగానే వున్నారు. ఉభయ దేశాలమధ్య విరోధంగాని, ద్వేషంగాని లేవు. ఇటువంటిది ప్రపంచంలో ఎక్కడా జరిగి వుండలేదు. ఇకముందుకూడ జరగదని చెప్పగలను. ఇలా జరగడానికి మనం అనుసరించిన పద్ధతులే కారణం. ద్వేషరహితమైన సత్యాగ్రహ సమరమే దీనికి కారణం. బ్రిటిష్ సామ్రాజ్యమే దీనికి లొంగిపోవలసి వచ్చింది. ఇటువంటి మహత్సంఘటన ఏజాతి చరిత్రలోనైనా ఒకేఒకసారి మాత్రం జరిగగలదు.

"స్వరాజ్యాన్ని సాధించడంతో కాంగ్రెస్ పని తీరిపోయింది. ఇక దీనిని రద్దుచేయడం మంచిదని గాంధీజీ సలహా నిచ్చారు. కాని మనం వినలేదు. అయితే ప్రకృతిధర్మం మారదుకదా. పిందె రూపొందగానే పువ్వు రాలిపోతుందని గాంధీజీ చెప్పినప్పుడు ఎలా రాలుతుందో చూస్తాం అని అన్నాంగాని, ఇప్పుడు దక్షిణాదిలో పువ్వు ఎలా రాలుతున్నదో కండ్లారా చూస్తున్నాం.

"ఈ విషయం చాల ఆలోచించే మీకు చెపుతున్నాను. ఇప్పుడిది మీకు నచ్చకపోవచ్చు, కాని తర్వాత నచ్చుతుంది. ఉత్తరాదిలో కాంగ్రెస్ గెలిచింది. దక్షిణాదిలో ఇలా జరగడం అందరికీ ఆశ్చర్యం కలిగించింది. ఇది భగవంతుని ఇచ్ఛ. ఆయన లీల. ఫలం లేకుండా పువ్వు ఏ ప్రయోగ మేమిటి? ఈ "పువ్వు, ఫలం" సత్యంద్వారా ప్రజాస్వామికంలోని ప్రథమ పాఠాలను నేర్చుకునే అదృష్టాన్ని భగవంతుడు దక్షిణాదికి ప్రసాదించాడు. ఈ విషయంలో దక్షిణాది మార్గదర్శకమవుతున్నది.

"పూర్వం ఒకప్పుడు నన్ను కలకత్తాకు పంపడంలో కొన్ని అభిప్రాయభేదాలు వచ్చాయి. కొంతమంది బెంగాలీలు నేను అక్కరలేదన్నారు. నేనుకూడ వెళ్ళనన్నాను. కాని, పండిట్ నెహ్రూ ఒప్పుకోలేదు. 'రాజాజీ మనం ఏపనికి పడితే ఆ పనికి పనికి వస్తాం. నీవు పశ్చిమ బెంగాల్ గవర్నర్గా వెళ్ళడం తప్పదు' అన్నాడు. ఏపనినైనాసరే నిష్కామంగా, సమాన ప్రతిపత్తితో చేయాలని మనకు భగవద్గీత బోధిస్తున్నది. గవర్నర్ పదవి ఈ ముఖ్యమంత్రి పదవికంటె అధికారంలో చిన్నది. నేను ముఖ్యమంత్రిగా ఒక ఉద్యోగిని బదిలీ చేయగలను, డిస్మిస్ చేయగలను, పైగా ఆనాడు బెంగాల్లో మతకలహాలు జోరుగావున్నాయి. అందుకుకొంచెం జంకాను. అయినా, అప్పుడు గాంధీజీ అక్కడే వున్నారు అందువల్ల ధైర్యం తెచ్చుకుని వెళ్ళాను.

"అదే విధంగా, నన్ను ఈ రాష్ట్రపు ముఖ్యమంత్రి పదవిని స్వీకరించమని అడిగినప్పుడు బాగా ఆలోచించాను. బెంగాల్లో అప్పుడు వున్నవి రెండుమతాలవారి మధ్యకలహాలు. ఇప్పుడు యిక్కడ వున్నవి మనలో మనకే కలహాలు. దానికి మందుంది. దీనికి లేదు. ఇంకా అనేక యిబ్బందులు నేడు ఈ రాష్ట్రంలో వున్నాయి."

పార్టీలతో పనిలేదు

కేంద్ర మంత్రివర్గంనుంచి సెలవు తీసుకుని ముందే మద్రాసు వచ్చివుండకపోతే తనకీకష్టం కలిగి వుండేదికాదని చెపుతూ, మద్రాసు ప్రజలు చాల తెలివైనవాళ్ళని, అందువల్లనే ఈ రాష్ట్రానికీకష్టం వచ్చిపడిందని రాజాజీ పేర్కొన్నారు. పార్టీ విభేదాలు ముఖ్యంకాదని, మన ప్రజలందరం ఒక్కటేనని, ఈ పరిపాలనను "కాంగ్రెస్ ప్రభుత్వం" అని కాక "ప్రజాప్రభుత్వం" అని పిలవడం మంచిదని ఆయన సూచించారు.

ఈ పరిస్థితులలో తన స్థితినిగురించి చెపుతూ, ఈ రాష్ట్రంలో ఇరితివరకు పేరుకొన్న మురికిని ఊడవడానికి "పాతచీపురు"గా తనను ప్రజలు పిలిచారని, ఏ పనినైనాసరే తాను చేయగలనని, అది గీతాధర్మమని రాజాజీ అన్నారు. తనకు వచ్చిన అభినందనలేఖలలో ఒకటి ఒక "పాకీవారిసంఘం" నుంచి వచ్చిందని, "నేను మీ లేఖకు ఆనందించాను. నేను మీ తోటిపనివాణ్ణి" అని వారికి జవాబిచ్చానని ఆయన అన్నారు.

మద్రాసులో నిజమైన ప్రజాస్వామికం ఏర్పడడానికి తాను కారణం కాగలిగితే అదృష్టవంతుణ్ణేనని అంటూ, ప్రజాస్వామికమంటె పార్టీ భేదాలమీదగాక, హృదయపరివర్తనం మీద ఆధారపడిన ప్రజాస్వామికమని రాజాజీ వివరించారు. అట్టిది దక్షిణాదిలో ఏర్పడబోతున్నదన్నారు. పిందెకుస్థానం ఇవ్వడంకంటె పువ్వుకు కావలసిన దేదీలేదన్నారు.

"కుల, మత పార్టీ భేదాలతోమనం వ్యవహరించగూడదు." అని ఆయన వక్కాణించారు. అప్పుడే దేశాభివృద్ధి సాధ్యమన్నారు. ద్వేషం స్థానంలో ప్రేమను ప్రతిష్ఠించమన్నారు. తమను అందరను నడిపిస్తున్న ఏకైకశక్తి ఒకటి కలదని, అదే తనను ఈ పనికి నడిపించుటకు వచ్చిందని, ఆశక్తినినమ్మి పనిచేస్తే, తాము విజయాన్ని సాధించగలమని రాజాజీ ప్రకటించారు.

కౌన్సిల్లో ఆంధ్ర ముస్లింలకు స్థానం

మద్రాస్ గవర్నర్కు జమియత్ ఉల్ ఉలేమా విజ్ఞప్తి

మద్రాస్, ఏప్రిల్ 13—ఆంధ్రరాష్ట్ర జమియత్ ఉల్ ఉలేమా కార్యవర్గసభ్యులు ఐదుగురు నిన్న మద్రాస్ గవర్నర్ శ్రీ శ్రీప్రకాశవద్దకు రాయబారంవెళ్ళి ఆంధ్రనుంచి శాసనసభకు ఒక్క ముస్లిమైనా ఎన్నుకోబడనందున సమర్థులైన, అర్హులైన అయిగురు ఆంధ్ర ముస్లింలను లెజిస్లేటివ్ కౌన్సిల్కు నామినేట్ చేయవలసిందని అభ్యర్థించారు.

మొన్నటి ఎన్నికలలో ఆంధ్రలో కాంగ్రెస్ తరఫున ముస్లిములు చేసిన విశేష ప్రచారాన్ని గవర్నర్కు వివరించారు.

కమ్యూనిస్టు పార్టీ ఒక ముస్లిం సభ్యుని మిస్టర్ మహబూబ్ సాహెబ్గారిని కౌన్సిల్కు పంపిందని వెల్లడిస్తూ ఈయన ఆంధ్రలోని 18 లక్షలమంది ముస్లిములకు ప్రాతినిధ్యం వహిస్తున్నట్లు ప్రచారం చేసుకొంటున్నారని తెలియపరిచారు. ఆంధ్రదేశంలో విజృంభిస్తున్న కమ్యూనిస్టు వెల్లువను నిరోధించడానికి జమియత్వారు సిద్ధంగా వున్నారని చెప్పారు.

ఇండియాలో పశ్చిమ జర్మనీకి తొలి రాయబారిగా నియమించబడిన ఎర్నెస్ట్ విల్హెల్మ్ మేయర్ సోమవారంనాడు బొంబాయి నుంచి సకుటుంబంగా ఢిల్లీ చేరాడు.

ఉదయగిరి తాలూకా పరిస్థితులు

(5 వ పేజీ తరువాయి)

30,000 లు ఆదాయం వస్తుంది. ఒక్క ఎకరంతోటపై పది కుటుంబాలవారు జీవిస్తారు. ఇటీవల ఆకు ఎగుమతికి కూడా రైల్వేవారు ఇనుముతోచేసిన పెట్టెలను కేటాయించడంవల్ల ఆకుగమ్యస్థానం చేరేసరికి ఎండిపోయి చాలా నష్టం వస్తున్నదట. ఆకు రవాణాకు కొయ్య పెట్టెలు ప్రత్యేకించాలని రైల్వేవారికి దరఖాస్తు చేసుకున్నారు. ఈలోగా హెచ్చుఖర్చులు భరిస్తూ ప్రత్యేక లారీలద్వారా రైతులు ఆకు ఎగుమతి చేసుకుంటున్నారు ఆ వూరు అంతటికీ నీరు వున బావి ఒకటేవుంది. అందరికి ఉపయోగకరంగా ఊరిమధ్య రెండు కుండలుపెట్టి వాటిని ఎప్పటికప్పుడు నీటితో నింపుతున్నారు.

వింజమూరుకు ప్రక్కనే నందికుంట గ్రామం వుంది. ఇక్కడ కూడా వంటలు బాగా నష్టమైనాయి. మంచినీటిబావి ఒక్కటీ ఎండిపోయినందున రెండు మైళ్లదూరంలోగల బావి నుంచి నీరు తెచ్చుకుంటున్నారు. తలా ఒక కుండెడు నీటికంటె ఎక్కువ పట్టుకుపోకుండా బావి దగ్గర ఒక కాపలావానిని పెట్టారు.

ఉదయగిరి తాలూకాలో దుత్తలూరు ఒక ముఖ్యమైన గ్రామం. దీని క్రింద ఆరుపల్లెలు వున్నాయి. 18,000 ఎకరాల ఆయకట్టు. దీనిలో 7,000 ఎకరాలు మాత్రం సాగైనది. అందులో 2,000 ఎకరాలు పూర్తిగా నష్టమైనది. మిగిలిన దానిలో నైనా పావలా పంటకు మించి పండలేదు. దుత్తలూరు ముకాసు చెందిన కట్టకింది పల్లె గ్రామంవారు చెరువు గర్భంలో కష్టపడి ఒక బావి తవ్వుకున్నారు. అందులో నీరు పడిందోలేదో గ్రామస్థులు బిందెలతో పరుగెత్తారు వారు స్వంతంగా చందాలు వేసుకొని రు 1,000 లు ఖర్చుపెట్టారు. ఇంతకంటె వారు చేసుకోగల స్వయం సహాయం ఏముంటుది? ఇంకా రు 2,000 లు అయితే గాని బావికట్టుడు పూర్తికాదు ఆ మొత్తం విరాళంగా యిప్పించవలసిందిగా ప్రభుత్వానికి అర్జీ పెట్టుకున్నారు.

ఉదయగిరి తాలూకాలో ఎక్కడోగాని కూరగాయలు కంటబడలేదు. దుత్తలూరులో అమ్మకానికి వచ్చిన ఆకుకూరలను క్షణంలో ప్రజలు ఎగనెత్తుకు పోయారు.

కనిగిరి, బద్వేలు రోడ్డు మరమ్మతుకుగాను కొందరు సన్న కంకర కొట్టడం చూచాను. ఎనిమిదిమంది నాలుగు రోజులు కష్టపడితే ఒకపుట్టి కంకర కొడతారు. సగటున రోజుకు 12½ అణాల కూలీ గిట్టుతుందట. మండుటెండలో వగర్చుకుంటే వారు చేసే శ్రమ ప్రయోజనం అంతా కంట్రాక్టరు పొందుతాడు. ఈ పనే ప్రభుత్వోద్యోగుల ద్వారా చేయిస్తే కూలీలకు శ్రమ ఫలితం దక్కుతుంది. మండుటెండలో పనిచేయడం, చుట్టుప్రక్కల దగ్గరలో నీరు లేకపోవడం కారణంగా పాపం ఒక కార్మికుడు ఎండదెబ్బతిని పడిపోయాడు. ఈ దుత్తలూరు గ్రామంనుంచి 70 కుటుంబాల[illegible] మొత్తంగా పనికోసం కృష్ణాజిల్లాకు వెళ్ళిపోయారు.

నందిపాడు గ్రామంవద్ద రు. 1,60[illegible] ఖర్చుతో కొత్తచెరువు ఒకటి త్రవ్వగా తర్వాత వర్షాలే లేకపోవడంతో ప్రయోజనం లేకపోయింది. ఈ చెరువు క్రింద 250 ఎకరాలు ఆయకట్టువుంది. ఇప్పుడు వరి కోతలలోవున్న ముళ్లకంచెరు స్కీమును కొంచెం పెంచి పాతచెరువుకు నీరు సప్లయి చేయాలని వారు కోరుతున్నారు. ఇందువల్ల ఇప్పుడువున్న భూమికాక అదనంగా 300 ఎకరాలు సాగులోకి వస్తుందట. తిమ్మాయిపాలెం, బుడివాడ, వేపలగుంట. ఈ మూడు గ్రామాలకోసం ఈ స్కీము పరిశోధింపబడుతున్నది.

వేపలగుంటలో ఈ ఏడు పంట పూర్తిగా నష్టమైనది. బావులక్రింద మాత్రం కొద్దిగా రాగిపంట పండింది. మాదిగలకు తాగడానికి నీరులేదు. ఇంతవరకు నదీగర్భంలో కుంటలు త్రవ్వి నీరు తెచ్చుకుంటున్నారు. ఇప్పుడు అవికూడా ఎండిపోయినవి. ఇదంతా చూస్తే వారిలో స్వయం కృషి లోపంవున్నట్టు ఏమీ కన్పించదు. అగ్రవర్ణాలవారు స్వయంగా ఒక బావిలో పూడు తీయించారు.

వేపలగుంట హరిజనవాడకు ఐదేళ్ళక్రితం ఒకబావి త్రవ్విస్తామని ప్రభుత్వం వాగ్దానం చేసింది. ఒకటి రెండుచోట్ల పరిశోధనకు త్రవ్వికూడా చూచారు. కాని కంట్రాక్టర్లు పెట్టిన చిక్కుల ఫలితంగా తర్వాత పని జరగలేదు. చివరకు 40 కుటుంబాలవారు మంచినీటికోసం పూర్తిగా గ్రామస్థులదయపై ఆధారపడవలసి వచ్చింది. ఇప్పుడు వారే స్వయంగా ఒక బావి తవ్వుకున్నారు. నీరుకూడా చాలా పైనే పడ్డాయి. ఇక ప్రభుత్వం కట్టుడుపని పూర్తిచేయించి వాగ్దానం పాలించవలసివుంది. ఈ పూరిలో బావులనీ మరమ్మతు చేయబడుతున్నాయి. పోతే వెంటనే ఒక చౌకధాన్యండిపో తెరవడం అవసరం.

వ్యవసాయంకోసం బావులు త్రవ్వించుకోడానికి అప్పులుకావాలని కృష్ణాపురం గ్రామస్థులు కోరుతున్నారు.

(ఆంధ్రప్రభ ప్రత్యేక ప్రతినిధి)

మంత్రి శ్రీ శంకరరెడ్డి

కార్మికనివాసప్రాంతాల పరిశీలన

మద్రాసు, ఏప్రిల్ 14—స్థానిక స్వపరిపాలన శాఖామంత్రి శ్రీ ఎస్. శంకరరెడ్డిగారు మద్రాసు కార్పొరేషన్ కమీషనర్, మద్రాసు నగరం అభివృద్ధిసంస్థ అధ్యక్షుడు, స్థానిక సంస్థల ఇన్స్పెక్టర్-జనరల్, స్థానిక స్వపరిపాలనశాఖ కార్యదర్శి, మద్రాసు కార్పొరేషన్ ఇంజనీరు, ఆరోగ్యశాఖాధికారులతోకలిసి చెన్నపురిలోని అనేకకార్మిక నివాస ప్రాంతాలను సందర్శించారు.

బీహారు సోషలిస్టు పార్టీ కార్యవర్గం గంగానదిపై వంతెనను బీహార్లోనే నిర్మించాలన్న వాదనను పూర్తిగా సమర్థిస్తూ తీర్మానం చేసింది.

"ప్రజాశ్రేయస్సే మాకు ప్రధానం"

జనసహకారానికి డాక్టర్ ఎమ్. వి. కృష్ణరావు, శ్రీపట్టాభిరామారావుగార్ల విజ్ఞప్తి

మద్రాసు, ఏప్రిల్ 14—"మా పైగల గురుతర బాధ్యతలను గుర్తించాము. ప్రస్తుత పరిస్థితులలో శ్రీ రాజగోపాలాచారిగారి నాయకత్వంక్రింద పనిచేయడం మహాభాగ్యంగా ఎంచుతున్నాము. శ్రీ గిరిగారు చెప్పినట్లు, ప్రజాస్వామ్య సిద్ధాంతాలకు యిదొక పరీక్ష సమయం. సామాన్యప్రజల అవసరాలను తీర్చే సోషలిస్టు ప్రభుత్వం, ప్రజాస్వామ్య స్వరూపంలో యిమిడియుండేది, స్థాపించడమే మా ఉద్దేశం" అని మద్రాసు విద్యాశాఖ మంత్రి శ్రీ ఎం. వి. కృష్ణారావు గారు, నిన్న సాయంకాలం గాంధి నగరంలో వారికి మంత్రి శ్రీ పట్టాభిరామారావుగారికి సన్మానం చేయబడిన సందర్భంలో ఉపన్యసిస్తూ చెప్పారు.

శ్రీ వి. వి. గిరిగారు కొత్తమంత్రులిద్దరిని అభినందించుచు, ధర్మబుద్ధి, సద్గుణాలు గల వీరిద్దరు రాజగోపాలాచారిగారి మంత్రివర్గంలో వుండి రాష్ట్ర చరిత్రకు వన్నె తేగలరని ఆశిస్తున్నా నన్నారు.

ఇంకా యిలా ప్రసంగించారు:

"మన రాష్ట్రంలో స్థిరమైన ప్రభుత్వం వుండాలనే కోరుతున్నాము. ధర్మచింతతో గౌరవంగా ప్రవర్తించడమే కాక, సత్ఫలితాలు చేకూరిస్తే గాని, దేశంలో ప్రజాస్వామ్యం స్థిరమొనర్చ లేము. ఈ రాష్ట్రంలో ప్రజాస్వామ్యం విఫలమయిందంటే, యీ దేశమంతటా విఫలమయి, నియంతృత్వం దాపురిస్తుందని అనుకొడానికి సందేహం లేదు. అందుచేత మన మంత్రులంతా తమ శక్తివంచనలేక పనిచేసి సత్ఫలితాలు చేకూర్చడానికి మనమంతా తోడ్పడాలి. సామాన్య ప్రజల ప్రాథమిక హక్కులు పూర్తిగా కాపాడే సంపూర్ణమైన సోషలిస్టు ప్రజాస్వామ్య ప్రభుత్వం త్వరలోనే స్థాపించబడుతుందని నేను ఆశిస్తున్నాను.

"వామపక్షంవారు వట్టి వాగుడుగాళ్ళనుకోడం పొరబాటు. వారు ప్రజల మధ్యకుపోయి బాగా పనిచేయ సమర్థులని చెప్పవచ్చు. పైగా కాంగ్రెసువారే వాటుకుర్చీలలో కూర్చొని గతంలో చేసిన త్యాగాలను మరచిపోతున్నారనే ఫిర్యాదులున్నాయి. మనం గడచిన పాఠాలు తిరిగి చదవాలి. జనబాహుళ్యంతో సాన్నిహిత్యం యేర్పరుచుకొని, వారి పరిస్థితులు బాగుచేసి, ప్రజాస్వామ్య సిద్ధాంతాలను దేశమంతటా వ్యాపింపజేయాలి. క్రొత్త మంత్రులకు కావలసిన సహాయమంతా చేయగలమని అభయమిస్తున్నాను."

శ్రీ ఎం. వి. కృష్ణరావుగారు, బదులు చెబుతూ, నూతన రాజ్యాంగ ప్రథమమంత్రివర్గంలో పాల్గొనే అవకాశం కలగడం మహాభాగ్యంగా ఎంచుతున్నానన్నారు. బాధ్యతల్ని గుర్తించి అంతా ఒక్కటిగా పనిచేయడానికి కృషిచేసామని హామీనిచ్చారు.

[illegible]ద్యమయిని, [illegible] నిన [illegible]యాలు ఎన్నో ఉన్నాయి. తిలక నియోజవర్గం గురించి యిప్పుడు ప్రస్తావించడం న[illegible] అనిపించింది. అనేక వృత్తులందున్న వి[illegible]వంతులు వారి రాజకీయాభిప్రాయాలు [illegible]ప్పటికీ, ప్రస్తుత క్లిష్టపరిస్థితులలో [illegible]మైన పాత్ర నిర్వహించవలసి వున్నది.

"మాకు సంబంధించినంతవరకు మా ప్రాంతీయ రాజకీయపక్ష ప్రత్యేకాభిమానం లేక నిర్వహిస్తాము. మమ్ము విమర్శ చిత్తంతో పరిశీలించి, మా కార్యములందు మీరంతా తోడ్పడుతారని నమ్ముచున్నాము. మా శ్రద్ధలో ఎట్టి కొరవ వుండదు"

గ్రామాభివృద్ధి శాఖామంత్రి శ్రీ బులుసు పట్టాభిరామారావుగారు బదులుచెబుతూ, తాము పరిపాలనా శాఖలకు క్రొత్తవారమయినా 13 సంవత్సరాలు విశ్వవిద్యాలయ సేవలో పట్టభద్రుల విశ్వాసాన్ని చూరగొని యున్నామని, డాక్టర్ సి. ఆర్. రెడ్డిగారి నాయకత్వమున అప్పుడు చేసిన సేవ, తనకు తన మిత్రుడు కృష్ణరావుగారికి ఇపుడు రాజాజీనాయకత్వంలో మంత్రివర్గమునందు సేవచేసి, తమ శక్తిసామర్థ్యాలు రుజువు చేసుకోడానికి తోడ్పడగలవని ఆశిస్తున్నామని అన్నారు.

ఇంకా ఇలా అన్నారు:

"ముఖ్యంగా గ్రామస్థులకు తగిన సేవ చేయడానికి నాకు గ్రామాభివృద్ధిశాఖ లభించినందుకు సంతసిస్తున్నాను. కాని మన గ్రామాల్లో రాజకీయమైన విరోధాలు [illegible]వర్గాలు వున్నాయి. వాటిని తొలగించి ఐకమత్యం చేకూర్చడం ఎలాగో తెలియడంలేదు. గ్రామాలలో నిజమయిన ఐకమత్యం కుదిరితేగాని సౌఖ్యం వుండదు. రాజాజీ నాయకత్వంలో గ్రామాలను రాజకీయ వైరుధ్యాలతో [illegible] లేకుండా గ్రామస్థుల అభివృద్ధికే శక్తివంచనలేక పాటుపడతామని చెప్పదలచాను. మమ్ములను విశ్వసించి, అవకాశమిచ్చి మా కృషి, ఫలితాన్ని బట్టి విమర్శించండి. విమర్శ ఉండవలసిందే. కాని అది నిర్మాణయుతంగా వుండాలి. మరి ద్వేషంతో కూడిన దుష్ట విమర్శ అయినచో దేశానికే హానికరం. నేను చెడ్డవాడినైతే ఎప్పుడో ఒకప్పుడు నా చెడ్డతనం బయటపడక మానదు. సమర్థుడనయితే అదీ [illegible] బయటపడుతుంది.

"రాజకీయ పార్టీల [illegible] శాసనసభయందు అతి [illegible] మెజారిటీతో ప్రస్తుత రాష్ట్ర [illegible] లేపు [illegible]. కష్ట సమయాలందు శ్రీ [illegible] రామమూర్తి (సభలోనున్నారు) శ్రీగిరిగారి వంటి నాయకుల సహకారం మాకు లభించునని ఆశిస్తున్నాము.

ఈ ప్రభుత్వం జయప్రదం అవడానికి కాయశక్తులా కృషి చేస్తాము."

శ్రీ పి. ఎస్. జి. రాజుగారు వందనము లర్పించారు.

భారత ప్రభుత్వంచే ఆహారం సబ్సిడీల రద్దు

మంత్రి శ్రీ గాడ్గిల్ సమర్థన

బొంబాయి, ఏప్రిల్ 13—కేంద్ర ప్రభుత్వం ఉత్పత్తి సప్లైల శాఖ మంత్రి శ్రీ ఎన్. వి. గాడ్గిల్ ఉత్తర బొంబాయిలోని శివాజీ పార్కులో జరిగిన జాతీయ వారోత్సవ సభలో ప్రసంగిస్తూ, రాష్ట్ర ప్రభుత్వాలకు చెల్లించే ఆహారం సబ్సిడీల ఉపసంహారణకు కేంద్రం చేసిన నిర్ణయాన్ని సమర్థించారు. ఈ సబ్సిడీని ఉపసంహరించుకొనినప్పుడు అదనపు పన్నుల ద్వారా 80 కోట్ల రూపాయలకు సేకరించవలసి వచ్చేదని, ఆ చర్యవల్ల దేశ ఆర్థిక వ్యవస్థ మరింతగా దెబ్బతినేదని తాను అభిప్రాయపడుతున్నట్లుగా చెప్పారు.

మద్యనిషేధాన్ని రద్దుచేసి దానితో వచ్చిన ఆదాయాన్ని ఆహార ధాన్యాల ధరలు తగ్గింపచేయడానికి వినియోగించాలనే సూచనను నిరాకరిస్తూ, "త్రాగుడుకు 80 రూపాయలు ఖర్చు చేసి, కుటుంబానికి కావలసిన ఆహారానికి కొన్ని రూపాయలు ఆదాయం చేయడంవల్ల కలిగిన ప్రయోజనం ఏమిటి" అని ప్రశ్నించారు. కొన్ని సరుకుల ధరల తగ్గుదలవల్ల ఆహార ధాన్యాల ధరలు పెరిగినా చిక్కులు వుండవని, ధరల తగ్గుదలవల్ల తమకు లాభం కలిగిందని త్వరలోనే రైతులు గుర్తించి, ధాన్యసేకరణ ధర తగ్గింపు న్యాయమేనని నిర్ణయానికి రాగలరన్నారు.

నూతన రాజ్యాంగంద్వారా రాజకీయ సమానం సిద్ధించిందని, జమీందారీలు, సంస్థానాల రద్దువల్ల ఆర్థిక సమానత్వానికి మార్గం సుగమమై హిందూకోడ్ బిల్లుద్వారా సాంఘిక సమానత్వం కొంతవరకు సాధించబడగలదన్నారు. పన్నుల విధింపు అనేది జాతీయ సంపదను సమానంగా పంపిణీ చేయడానికి ఉపయోగించగల ఆయుధం కాగలదన్నారు కూడా.

సాముదాయక సాంఘికాభివృద్ధి ప్రణాళికలు

వివిధ రాష్ట్రాలలో 55 సాముదాయక సాంఘికాభివృద్ధి ప్రణాళికలను ప్లానింగ్ కమిషన్ ఈమధ్యనే ఆమోదించింది. వీటిలో మొత్తం 16,000 గ్రామాలు కలవు. 120 లక్షలమంది ప్రజలు వున్నారు. 150 లక్షల ఎకరాల భూమి వున్నది. ఏవి సాముదాయక సాంఘికాభివృద్ధి ప్రణాళికలో, వాటిని అమలుపరచవలసిన వివరాలను గురించి ప్లానింగ్ కమిషన్ వారు ఒక కరపత్రాన్ని ప్రచురించారుకూడా.

ఏప్రిల్ 18 వ తేదీన ఫిలడల్ఫియాలో ప్రారంభం కానున్న అమెరికా రాజకీయ, సాంఘిక శాస్త్రశాఖాపరిషత్తులో ఉపన్యసించనున్న ప్రముఖులలో అమెరికాలోని ఇండియా రాయబారి శ్రీ బి. ఆర్. సేన్‌కూడా ఒకరు.

టెండరు ప్రకటనలు

పాలకొల్లు మునిసిపాలిటీకి టెండరు నోటీసు

ఈ మునిసిపాలిటీ తాలూకు (8) కట్టడములకు మెలెక్ట్రిసిటీ వసతులు యేర్పాటు చేయుటకు సీలువేసిన టెండర్లు 21-4-52 సాయంత్రము 4 గం॥ల వరకు మునిసిపల్ కమిషనరుగారు దాఖలుచేసి కొందురు. ఎస్టిమేటు రు. 5720/- ఒక్కొక్క పనికి సెంతువ చెల్లించి టెండరు ఫార —4—52 సాయంత్రం 4 గం॥ల గొందవచ్చును. టెండర్లు 21-4-52 సా॥ 4-30 గం॥లకు కమిషనరుగారు హాజరువున్న టెండరర్ల సమక్షంలో తెరిలించెదరు.

మునిసిపల్ ఆఫీసు, పాలకొల్లు 8-4-52. — పి. కోటిలింగం, కమిషనరు.

వేలం అమ్మకం:-ఇంగ్లీష్ చిల్లీరోలర్లు డైస్‌తో కూడిన డ్రాప్రెస్ బిగింపబడిన "రోలింగ్ మిల్లు" తే 19-4-52 దీన మధ్యాహ్నం 3-30 గం॥లకు నెం 2-62 బ్రాడ్వే (పోలీస్‌లైనుకు ప్రక్కన) మద్రాసువద్ద గాలీ అండ్ కంపెనీ గవర్నమెంటు అక్షనర్లు (ఓ. పి. నెం 212.49 దరఖాస్తు నెం 4765/51 లో కమిషనర్లు) 2/1, ఎర్రబ్లనేడ్, మద్రాసు-1. వారిచే వేలం వేయించబడును.

26-4-52 తేదీ శనివారం వుదయం 10-30 గంటలకు మీనంబాకం రైల్వే స్టేషనుకి తూర్పుగా 300 గజాల దూరంలో చెంగిల్పట్టు జిల్లా నెంబరు సైదాపేట తాలూకా 134 నంగనెల్లూరు గ్రామంలోగల "రోషన్ టెనరీ" అని చెప్పబడు చక్కగా కట్టబడిన విశాలమగు టెనరీ బిల్డింగు వేలంలో తిరిగి విక్రయించబడును. నష్టపూరిత వేలపు కోమగోఖదారగు మిస్టరు ఎ.ఎ. జబ్బార్, మునిసిపల్ లైసెన్స్, ఉంబూరు మునిసిపాలిటీ, అంబూరు, నార్తు ఆర్కాటు డిస్ట్రిక్టువారి రిక్వెస్టు మీద సి. యస్. నెంబరు 170 ఆఫ్ 1948 లోగల రోషను యస్. యమ్. ఎ. కరీమ్ ఉస్మాన్ అండ్ కో వారి జాయింటు దీవెచ్చు మూలమైన పురస్సరముగా 375 యస్ప్లనేడ్, మద్రాసు-1లో గల గవర్నమెంటు అక్షనీర్సు అగు గాలీ అండ్ కో వారిచే వేలం వేయబడును. షరుత్యేషనులో వున్న సేల్ నోటీసులు స్పెడ్‌తో సహా అక్షనీర్ల దగ్గర పొందవచ్చును.

అమూల్యమగు ఈకాలముయోగ మూర్తిరావు మరియు ఉప్పల (హైదరాబాదు)లలో వున్న టెనరీలు. రాయపూరులోగల నాళు, మొండి, లంగరా, మరియు ఫంటెబర్లు అమ్ము డిమి తేదీలను ఎమయి పూడవు. అక్షరలా తెలియ ప్రకటించబడును.

బళ్ళా వెంకటువని అండ్ సన్సు, కాకినాడ వేదాంత శివలింగ దేవాలయాధర్మకర్తలు 1/8 వేదాంత మానవ దేహ సుత్తి లునువు 1/8 వేదాంత పరి. శతలు 0-12-0 కరుదేసి, శివరోనారి ఉం. ఓంకారము సరిమూర్తి, అహోబ్బర్గ్, ఇంటా వ్యవస్థమ్మ ప్రపంచం శ్రీ అప్పి గీతాముకులో గర్భంది తిరిగించుదం

బకూష్ మంత్రివర్గంపట్ల టునీసియన్ల ఆక్షేపణ

—దేశం అంతటిలో పూర్తిగా హర్తాళ్

మిత్రరాజ్యసమితి కార్యాలయం, ఏప్రిల్ 13—టునీసియా కొత్త ప్రధాని సలా ఎడీన్ బకూష్ ప్రకటించిన మంత్రివర్గంపట్ల అసంతృప్తి సూచనగా టునీసియాలో సాధారణంగా ఆదివారంనాడు కూడా తెరిచివుంచే దుకాణాలను అరబ్‌లు నేడు మూసివేశారు.

ప్రజాప్రాతినిధ్యం వహించని నావ్‌పార్టీ ఉద్యోగులతో మాత్రమే ఏర్పాటు చెయ్యబడిన కొత్త ప్రభుత్వంపట్ల అసంతృప్తిని వెలిబుచ్చిన ఆరబ్ వర్తకులు భద్రతా సంఘంలో ఫ్రెంచి పరిపాలనను పరిశీలించడం నిమిత్తం టునిసియా ప్రతినిధులను పంపించాలనే నూతన భద్రతా సంఘంలో ఆమోదించబడకపోవడంపట్ల కూడా ఆక్షేపణ తెలుపుతున్నారని ఒక నేషనలిస్టు ప్రతినిధి అన్నాడు.

టునిసియాకు ఫ్రాన్సు ప్రతిపాదించిన సంస్కరణలను అమలు జరపడం నిమిత్తం ఏర్పాటుకానున్న టునిసియన్ ఫ్రెంచి కమిషన్‌లో ఫ్రెంచి సభ్యులుగా యిటీవల రద్దయిన గ్రాండ్ కౌన్సిల్ సభ్యులనే నియమించడాన్ని వీరు వ్యతిరేకిస్తున్నారనికూడా ఈ ప్రతినిధి అన్నాడు.

ఫ్రెంచి టునీసియన్ కమిషన్ ఏప్రిల్ 24 వ తేదీని సమావేశం కానున్నది.

తాను ముస్తాపుకు సమర్పించిన కొత్త మంత్రివర్గం కేవలం దేశ పరిపాలనకు సంబంధించిన వ్యవహారాలను మాత్రమే తాత్కాలికంగా చూస్తూ, ఫ్రాన్సు ఆమోదించిన సంస్కరణలు అమలు జరిగేవరకే అధికారంలో వుండగలదని ప్రధాని బకూష్ నేడు అన్నారు.

టునీసియన్ ప్రజలకు సంతృప్తికరం కాగల చర్యలను తీసుకోవలసినదిగా తాను ఫ్రెంచి అధికారులను ఒత్తిడి పెడతానని, ఒకటి రెండు రోజులతోపుగానే కొన్ని వందల మంది రాజకీయ నిర్బంధితులు విడుదల చెయ్యబడగలరనే తాను విశ్వసిస్తున్నానని కూడా ఆయన అన్నారు.

కొత్త టునిసిన్ మంత్రివర్గం వివరా లివి: ప్రధాని-సలా బకూష్; న్యాయమంత్రి సదోక్ డీ ఆజారీ; దేశీయమంత్రి తాయిబ్‌బోల్ ఖిరియా; ఆరోగ్యమంత్రి డాక్టర్ గాజెస్, కార్మిక మంత్రి మహమ్మదీ బెన్‌గుయ్‌జల్, వ్యవసాయమంత్రి అబ్దుల్ అజీజ్ మెంచారీ.

సాస్సీదగ్గర ప్రేలుడు

సాస్సీకి 16 మైళ్ళ దూరంలో నిన్నరాత్రి ఒక వంతెన ప్రేల్చివేయబడింది. దీనిని మరమ్మత్తు చెయ్యడానికి వారంరోజులు పట్టగలదట.

భద్రతాసంఘంలో కొత్త తీర్మానం

అరబ్ ఆసియారాజ్యాల యోచన

మిత్రరాజ్యసమితి కార్యాలయం, ఏప్రిల్ 11—టునిసియా సమస్యపై ఫిర్యాదుచేసిన పది ఆరబ్ ఆసియా రాజ్యాలను తమ వాదం వినిపించడంకోసం భద్రతాసంఘం వాటిని ఆహ్వానించాలని కోరుతూ సోమవారంనాడు సమావేశంలో ప్రతిపాదించదగు తీర్మానాన్ని గురించి చర్చించడానికి అరబ్ ఆసియా రాజ్యాల ప్రతినిధులు నేడు పర్షా ప్రతినిధి అధ్యక్షతను సమావేశమైనారు.

తమ ఫిర్యాదును భద్రతా సంఘం విచారించకపోతే, సమితి జనరల్ అసెంబ్లీ ప్రత్యేక సమావేశాన్ని జరిపించాలనే వీరు నిరయించారు.

ఒకటి రెండు నెలలలో జనరల్ అసెంబ్లీ సభ తప్పదని ఒక ప్రతినిధి అన్నాడు.

యుధాపూర్వంగా ఉక్కు సరఫరాలు

ఉత్పత్తిదారులకు అమెరికా వాణిజ్యమంత్రి ఉత్తరువు

వాషింగ్టన్, ఏప్రిల్ 10—ఉక్కు ఉత్పత్తి తిరిగి ప్రారంభించబడినందున, తిరిగి సరఫరాలను యధాప్రకారంగా కొనసాగించవలసిందని అమెరికా వాణిజ్యమంత్రి మిస్టర్ సాయర్ అమెరికా ఉక్కు ఉత్పత్తిదారులకు ఉత్తరువుచేశారు.

ఈ శాఖవారు నిన్న పర్యవేక్షణ కార్మికుల సమ్మెకు ప్రమాదాన్ని పురస్కరించుకొని రక్షణకోసం ఉక్కునిల్వల నన్నిటిని స్తంభింపజేశారు.

ప్రెసిడెంట్ ట్రూమన్ ఉక్కు పరిశ్రమను స్వాధీనం చేసుకొనడానికి ఉత్తరువు చేసిన పిమ్మట సమ్మె విరమణకు ఉత్తరువు జరిగింది.

కామన్‌వెల్త్ దేశాలలో బియ్యంపంటకు ప్రోత్సాహం

కామన్స్‌లో కన్సర్వేటివ్ సభ్యుని సూచన

లండన్, ఏప్రిల్ 9—కన్సర్వేటివ్ సభ్యుడు బెర్నార్డ్ బ్రెయిన్ నేడు కామన్సు సభలో ఒక చర్చను ప్రారంభిస్తూ కామన్‌వెల్త్‌లో అనువైన ప్రాంతంలో హెచ్చుగా వరిపండించే కార్యక్రమానికి విశేష ప్రాధాన్యం ఇవ్వవలసిందని బ్రిటిష్ ప్రభుత్వానికి విజ్ఞప్తి చేశారు.

ప్రపంచంలో బియ్యం పరిపండు నాటికి ఒకవంతు తగ్గగా వినియోగదారుల అవసరాలు మాత్రం పెరిగిపోయాయనికూడా ఆయన అన్నారు.

భారతదేశంలో తొలి జర్మన్ రాయబారి

బొంబాయికి రాక

బొంబాయి, ఏప్రిల్ 12—భారతదేశంలో పశ్చిమ జర్మని తొలి రాయబారి డాక్టర్ ఎర్నెస్ట్ ఎర్వెల్మ్ మెయర్ నేడు సతీసమేతంగా ఇక్కడకు "స్త్రాత్‌మోర్" నౌకపై వచ్చారు.

ఈయన నేడు పత్రికావిలేకరుల గోష్ఠిలో ప్రసంగిస్తూ ఇండియా ప్రభుత్వంతో సంప్రదించి తన ప్రభుత్వం కలకత్తా, మద్రాసులలో కాన్సలేట్ కార్యాలయాలను ప్రారంభించగలదని అన్నాడు.

జర్మన్ విశ్వవిద్యాలయాలలో భారతదేశ సమస్యల పఠనానికి ప్రత్యేక శాఖలు నెలకొల్పబడగలవనికూడా ఆయన అన్నాడు.

జర్మనీలో ఇండియా అన్నా, ఇండియా నాయకులన్నా విశేష గౌరవాదరాలు కలవని ఇండియా సమస్యలపట్ల జర్మన్ ప్రజలకు అమిత ఆసక్తి కలదని ఆయన అన్నారు.

ఇండియాతో అనేక సంబంధాలను పెంపొందించుకోవాలని జర్మన్ ప్రజలు వాంఛిస్తున్నారని ఆయన స్పష్టం చేశారు.

డాక్టర్ మేయర్ ఆదివారం ఢిల్లీకి బయలుదేరి వెళ్ళనున్నారు.

ఉద్యోగుల బదిలీలో ఎమ్.ఎల్.ఏ.ల జోక్యం

యు. పి. కాంగ్రెసువారికి తాఖీదు

లక్నో, ఏప్రిల్ 13—ప్రభుత్వోద్యోగుల బదిలీలో జోక్యం కల్పించుకొనందువల్ల పార్టీ నియమావళిని ధిక్కరించినారని ఇద్దరు యు. పి. కాంగ్రెస్ ఎమ్. ఎల్. ఏ. లకు లెజిస్లేచర్ కాంగ్రెస్‌పార్టీ కార్యదర్శి, సమాచారశాఖ మంత్రి అయిన శ్రీ చరణ్ సింగ్ తెలియజేశారు.

బదిలీ చేయబడిన ఇద్దరు సమాచారశాఖ ఆఫీసర్లు తమ బదిలీ ఉత్తరువులను రద్దుగావించవలసిందని కాంగ్రెసు ఎమ్. ఎల్. ఏ. ల ద్వారా కోరినారట. మరొక ఆఫీసర్ తిన్నగా మంత్రికి ఉత్తరం వ్రాసినాడట. పై అధికారులను కోరకుండా మంత్రి సహాయం ఎందుకు అపేక్షించినారో సంజాయిషీ యివ్వవలసిందని ఈ ముగ్గురికీ తాఖీదులు పంపబడినవి.

బొలీవియాలో విప్లవకారుల విజయం

లాపాజ్, ఏప్రిల్ 11—బొలీవియా సైనిక ప్రభుత్వంపై జాతీయ మితవాదవర్గంలోని ఆతివాదులు చేసిన తిరుగుబాటు జయప్రదమైందని, మూడు రోజులపాటు జరిగిన అంతర్యుద్ధంలో కనీసం 2,000 మంది మరణించి వుంటారని తిరుగుబాటుదారుల రేడియో ప్రకటించింది.

విప్లవానంతరం "హెర్నాన్ సైల్స్" అధినేతగా తాత్కాలిక ప్రభుత్వం నెలకొల్పబడిందని, బొలీవియా అంతటా ఈప్రభుత్వ శాసనమే చెల్లుబడి అవుతున్నదని యునైటెడ్ ప్రెస్ ఆఫ్ అమెరికా విలేకరి వ్రాస్తున్నాడు.

ఇండియా, పాకిస్తానులు, మధ్యప్రాచ్య దేశాలుకూడా తన సహాయ కార్యక్రమంతో సహకరిస్తున్నందుకు పోప్ హెండేషన్ వార్షిక నివేదికలో సంతృప్తిని వెల్లడించింది.

సింహళం భారతీయులు

కనీసం పాతవారికైనా కొత్త ఎన్నికలలో పాల్గొనే అవకాశానికి ఢిల్లీ సూచన

సత్యాగ్రహం ప్రారంభానికి భారతీయ కాంగ్రెస్ యోచన

న్యూఢిల్లీ, ఏప్రిల్ 12—లంక భారతీయులలో 1949 వోటర్ల జాబితాలో పేర్లు వున్నవారికి, ఆ తరువాత లంక పౌరసత్వంకోసం దరఖాస్తు పెట్టినవారికి మాత్రమే అయినా, వచ్చే ఎన్నికలలో పాల్గొనే అవకాశం కల్పించవలసిందిగా లంక ప్రభుత్వాన్ని కోరవలసిందని ఇండియా ప్రభుత్వం తన హైకమీషనర్‌ను ఆదేశించినట్లు తెలుస్తున్నది.

ఈ సందర్భంలో లంకప్రభుత్వం తలచుకుంటే అనేకవేలమంది లంక భారతీయులకు వోటింగ్ హక్కులను కలుగజేస్తూ ఒక ఆర్డినెన్సును జారీచేయవచ్చునని సూచించబడుతున్నది.

1951 ఆగస్టు 6 తేదీవరకు లంకభారతీయ పౌరసత్వచట్టంక్రింద 2,35,000 మంది భారతీయులు రిజిస్టర్ చేసుకొన్నారు. అయితే 1950 వోటర్ల జాబితా ప్రకారం 8500 మంది భారతీయులు మాత్రమే కొత్త జనరల్ ఎన్నికలలో పాల్గొనడానికి అవకాశం కలదు. అనగా 1948 ఎన్నికలలో పాల్గొన్న భారతీయులలో నూటికి అయిదుగురు కూడా ఈ కొత్త ఎన్నికలలో పాల్గొనడం లేదన్నమాట.

లంక భారతీయ వాణిజ్యమండలి వినతి

లోగడ వోటర్ల జాబితాలలో పేర్లున్న భారతీయులకు, లంక పౌరసత్వంకోసం దరఖాస్తు పెట్టుతున్న భారతీయులకు ఈ ఎన్నికలలో వోటింగ్ హక్కును కల్పించవలసిందని లంక ప్రధానికి, ప్రభుత్వానికి కొలంబోలోని భారతీయ వాణిజ్య మండలి విజ్ఞప్తి చేసింది.

హైకమీషనర్ కృషి

రెండు లక్షల మంది లంక భారతీయులకు వోటింగ్ హక్కును కల్పించవలసిందని, ఇండియా ప్రభుత్వం తరఫున లంకలో హైకమీషనర్ శ్రీ కేశవ మీనన్ లంకప్రభుత్వానికి ప్రాతమూలకమైన విజ్ఞప్తిని అందజేయగలదని అభిజ్ఞవర్గాలనుంచి తెలుస్తున్నది.

భారతీయ కాంగ్రెస్ సత్యాగ్రహం?

లంక భారతీయులపట్ల ఆ దేశ ప్రభుత్వం అనుసరిస్తున్న విధానాలకు అసమ్మతి సూచకంగాను, ప్రభుత్వంపై నైతికమైన ఒత్తిడిని తీసుకు రావడానికి లంక భారతీయ కాంగ్రెస్ అహింసాత్మకమైన ఉద్యమాన్ని ప్రారంభించవచ్చునని ఇక్కడి రాజకీయ వర్గాలవారు సూచిస్తున్నారు.

రెండు లక్షల మంది భారతీయులకు వోటింగ్ హక్కును లంక ప్రభుత్వం కొత్తగా రద్దుచేయడంవల్ల వీరిలో అసంతృప్తి హెచ్చిందని కూడా ఈ వర్గాలవారు సూచిస్తున్నారు. వీరందరికి తిరిగి వోటింగ్ హక్కును కల్పించవలసిందని కోరుతూ, కాంగ్రెస్ లంకప్రధాని సేనానాయకేకు ఉత్తరం వ్రాసింది. దీనికి ఏప్రిల్ 18 వ తేదీ వార్షిక సమావేశంలో జవాబు పంపించ వలసిందని కూడా కాంగ్రెస్ కోరిందట.

ప్రధాని జవాబునుబట్టి భారతీయ కాంగ్రెస్ కార్యకర్తల కార్యక్రమాన్ని నిర్ణయించుకోగలదట.

రష్యానుంచి బియ్యందిగుమతులు

ఆహార మంత్రి మున్షీ వివరణ

న్యూఢిల్లీ, ఏప్రిల్ 12—రష్యానుంచి బియ్యం దిగుమతులపై మద్రాసు రాష్ట్రంలో మాజీ ఆహారమంత్రి మిస్టర్ రోషీ విక్టోరియా రాష్ట్ర అసెంబ్లీలో చేసిన ప్రకటనలోని అంశాలను సవరిస్తూ ఇండియా ఆహారశాఖామంత్రి శ్రీ కె. యం. మున్షీ నేడు క్రింది ప్రకటన చేశారు.

"శ్రీ రోషీ విక్టోరియా మద్రాసు అసెంబ్లీలో చేసిన ప్రకటన నాదృష్టికి తీసుకురాబడింది. శ్రీ రోషీ విక్టోరియా ఆహారశాఖ మంత్రుల సమావేశంలో ఈ సందర్భంలో నేను చెప్పిన దానిని అపార్థం చేసుకున్నట్లు, కనబడుతుంది ఈ సమావేశంలో నేను నియదు వివిధ దేశాలనుంచి తెప్పించుకున్న దిగుమతులను గురించి ఈ ఏడాది తెప్పించుకోనున్న దిగుమతులను గురించి వివరించాను. పార్లమెంటులో లోగడ అనేకసార్లు చెప్పిన అంశాలనే నేను ఇక్కడా చెప్పాను.

రష్యాకు సంబంధించినంతవరకు ఆ దేశంనుంచి బియ్యాన్ని ఖరీదు చేసేసమస్య ఉదయించనేలేదు. నిజుదు అక్కడనుంచి గోధుమను మాత్రమే దిగుమతి చేశాము.

చైనాకు సంబంధించినంతవరకు చేసిన సహాయాన్ని గురించి ప్రస్తావించాను. ఈ ఏడాది చైనాలో ఆహారపరిస్థితి ఏమీ అంత బాగాలేదు. ఈ ఏడాది చైనానుంచి ఏమైనా బియ్యం మనకు లభిస్తాయో లేదో చెప్పడానికి ఫిబ్రవరి రెండవవారంలో ఎట్టి ఆధారాలు మా దగ్గర లేకపోయాయి. ఇటీవలే కొంతవరకు బియ్యాన్ని ఎగుమతి చెయ్యడానికి చైనా తన అభిమతాన్ని సూచించింది. ఆ విషయమై రాయబారాలు జరుగుతున్నాయి.

ఈ సమావేశంలో రష్యాను గురించి నేను చెప్పిన దానిని అపార్థం చేసుకొని మిస్టర్ రోషీ విక్టోరియా రాష్ట్ర అసెంబ్లీలో ఆట్టి ప్రకటనను చేసివుండవచ్చు."

మొరాకో కల్లోలాలపై దర్యాప్తు

టాంజియర్, ఏప్రిల్ 10—మార్చి 30 వ తేదీని మొరాకోలో జరిగిన కల్లోలాలను గురించి దర్యాప్తు చేయడానికి బయిదు రాజ్యాల కమిషన్‌ను నియమించాలని అంతర్జాతీయ కంట్రోల్ కమిషన్ నేడు సూచించింది.

అమెరికా ప్రతినిధివర్గానికి చెందిన సైనిక సలహాదారుడు, స్పెయిన్, ఫ్రాన్సు, బ్రిటన్, ఇటలీదేశాల "కాన్సల్స్-జనరల్" ఈ విషయమై దర్యాప్తు చేయవలసిందిగా కోరబడ్డారనికూడా ఈ కమిషన్ ప్రకటించింది.

ఆంటర్‌జోన్‌లోని మహిళా హాల్ నివాసులలో ముగ్గురు ఏక శనివారం సాయంకాలం నివాసంచేసి, నగరంలో భిక్షువులు ఎక్కువైనందున్న సంగతి ప్రభుత్వం దృష్టికి తేగలమని ప్రతిన గైకొన్నారు.

ఈజిప్టులో ఎన్నికలకు వాయిదా:

ఈడెన్ సందేశంపై మంత్రివర్గం చర్చ

కెయిరో, ఏప్రిల్ 13—ఈజిప్షియన్ మంత్రివర్గం మే 18 వ తేదీకి నిర్ణయించబడిన ఎన్నికలను నేడు నిర్ణయితంగా వాయిదా వేసింది.

రాజకీయ రంగంలో పాతుకుపోయివున్న కళ్మలాన్ని, "స్థానాల అమ్మకం" పద్ధతిని పూర్తిగా తొలగిస్తేనేగాని ఎన్నికలు జరపడం ప్రధాని హిలాలీపాషాకు యిష్టంలేదని "అక్బర్ అల్‌యోమ్" పత్రిక వ్రాసింది.

ఈ విధంగా జనరల్ ఎన్నికలు ఈజిప్టులో వాయిదా పడడానికి ఇది రెండవసారి.

ఇదివరకు 1925 లో ఎన్నికలు రాజు ఉత్తరువు ప్రకారం వాయిదా వేయబడింది.

ఇప్పుడు ఎన్నికలకు వాయిదా వేసినట్లు ఫరూక్‌రాజు ఉత్తరువు నేటిరాత్రి జరగగలదనుకొంటున్నారు. దీనినిబట్టి పార్లమెంటు లేకుండానే ఇంకా కొన్నాళ్ళపాటు ప్రభుత్వం కొనసాగవచ్చునని స్పష్టమౌతూవుంది.

నేడే అమర్‌పాషా ప్రయాణం

కెయిరో, ఏప్రిల్ 13—లండన్‌కు తాను రేపటిఉదయమే బయలుదేరి వెళ్తున్నానని అక్కడి ఈజిప్షియన్ రాయబారి అబ్దుల్‌ఫతే అమర్‌పాషా నేటిరాత్రి ప్రకటించాడు.

ప్రత్యేకంగా విమానంలో లండన్‌కు బయలుదేరి వెళ్లడానికి అమర్‌పాషా శుక్రవారంనుంచి సిద్ధంగా కనిపెట్టుకొని వున్నాడు.

బ్రిటన్, ఈజిప్టులమధ్య ప్రస్తుతం ఏర్పడివున్న ప్రతిష్టంభనను తొలగించే వుద్దేశంతో ఈజిప్టియన్ ప్రధాని హిలాలీపాషా నుంచి బ్రిటిష్ విదేశాంగ మంత్రి మిస్టర్ ఈడెన్‌కు అమర్‌పాషా ఒక సందేశాన్ని గొనిపోతున్నాడని నిన్నటికక్కడ వ్యాపించిన వార్తలు తెలుపుతున్నవి.

బ్రిటిష్ విదేశాంగమంత్రి మిస్టర్ ఈడెన్ పంపిన ఒక సందేశాన్ని కెయిరోలోని బ్రిటిష్ రాయబారి సర్ రాల్ఫ్ స్టీవెన్సన్, ఈజిప్షియన్ విదేశాంగమంత్రి హస్సూనా పాషాకు అందజేసిన సమయంలో అమర్‌పాషాకూడా వున్నారు.

ఆ తర్వాత ఈజిప్షియన్ మంత్రివర్గం మిస్టర్ ఈడెన్ సందేశాన్నిగురించి చర్చించినట్లు తెలుస్తూ వుంది.

"అట్లాంటిక్ సేనాని పదవికే రాజీనామా"

అమెరికన్ సైన్యంనుంచి కాదని ఐసెన్‌హోవర్ వివరణ

పారిస్, ఏప్రిల్ 17—జులై ఏడవ తేదీని రిపబ్లికన్ పార్టీ మహాసభలో అమెరికా అధ్యక్షపదవికి తాను అభ్యర్థిగా ఎన్నుకొనబడేవరకు, అమెరికన్ సైనికశాఖలోని తన ఉద్యోగానికి రాజీనామా యివ్వబోనని, అంతవరకు ఏ విధమైన ప్రచారోద్యమంలోను చురుకుగా పాల్గొనబోననీ ఐసెన్ హోవర్ సేనాని నేడు యిక్కడ పది నిమిషాలపాటు జరిపిన పత్రికా ప్రతినిధుల సమావేశంలో పేర్కొన్నాడు.

స్వదేశంలోని రాజకీయాల మూలంగా, తాను యిక్కడ అట్లాంటిక్ సర్వసైన్యాధ్యక్షుడుగా వ్యవహరించడానికి వీలులేకపోతున్నదనీ, తన రాజీనామా జూన్ మొదటితేదీనుంచే అమలుకు రాగలదనీ ఆయన అన్నాడు.

అమెరికన్ సైనికశాఖలోని తన సేనాని పదవికి రాజీనామా యివ్వనంతకాలం రక్షణశాఖ నియమాలపరంగా తాను ఏ విషయాన్ని గురించి ప్రస్తుతంలో స్వతంత్రాభిప్రాయాన్ని తెలుపజాలనని ఆయన అన్నాడు.

అమెరికా అధ్యక్షపదవికి తన్ను అభ్యర్థిగా ఎన్నుకొనడానికి ప్రయత్నాలు జరుగుతున్నప్పటికీ, తన ప్రస్తుతోద్యోగానికి అవి భంగకరం కావనే భావించానని అయితే స్వదేశంలో జరుగుతున్న సంఘటనలనుబట్టి తాను అక్కడకు త్వరలో వెళ్ళడం విధి విహితమౌతున్నదనీ ఐసెన్ హోవర్ సేనాని అన్నాడు.

ఏమైనప్పటికీ అట్లాంటిక్ బలాలతో తొలివిన్యాసం జూన్‌లోపుగా జరగగలదనే తాను ఆశిస్తున్నానన్నాడు.

ప్రపంచంలో శాంతి భద్రతల పరిరక్షణకోసం పద్నాలుగు రాజ్యాలు అచంచలమైన దీక్షతో, సహకారంతో, సంకల్పంతో సాగిస్తున్న కృషికి అంతరాయం కలగరాదనికూడా ఆయన అన్నాడు.

పశ్చిమ యూరోప్ రక్షణకు ఐసెన్ హోవర్ సేనాని చేసిన ఏర్పాట్లకు జోహారులర్పిస్తూ ఆయన త్వరలోనే వెళ్ళిపోనుండడం విచారకరమని పాశ్చాత్య రాజ్యాల వుద్యోగులు అన్నారు.

ఐసెన్ హోవర్ సేనానిపై కమ్యూనిస్టుల విమర్శ

లండన్, ఏప్రిల్ 18—ఐసెన్ హోవర్ సేనాని అభివృద్ధి నిరోధకుడని, దురాక్రమణ ప్రియత్వంగల ఇంపీరియలిస్టు అనీ విమర్శిస్తూ అమెరికన్ కమ్యూనిస్టుపార్టీ పంపిన సందేశం బ్రిటిష్ కమ్యూనిస్టుపార్టీ 22 వ కాంగ్రెస్ సమావేశంలో నేడు చదువబడినప్పుడు సుమారు 1,000 మంది బ్రిటిష్ కమ్యూనిస్టులు హర్షధ్వానాలు చేశారు.

క్షయ మందును గురించి హెచ్చరిక

లండన్, ఏప్రిల్ 10—క్షయవ్యాధి నివారణకు ఇటీవల బ్రిటన్‌లో పరిశోధించబడుతున్న ఐసోనికోటినిక్ యాసిడ్ హైడ్రాజైడ్‌ను విచక్షణ రహితంగా వాడుక చేయరాదని, ఇది ఇంకా పరిశోధన దశలోనే వున్నదని బ్రిటిష్ ప్రభుత్వం ఆరోగ్యశాఖ, బ్రిటిష్ మెడికల్ జర్నల్‌లో ఒక హెచ్చరికను ప్రకటించింది. —"నా ఫెన్"

పర్షియా ప్రధాని హత్యకు కుట్ర

బ్రిటన్‌కు సంబంధం వున్నట్లు ఆరోపణ

టెహరాన్, ఏప్రిల్ 12—"బ్రిటిష్ ఏజంట్లు యిదివరలో నన్ను చంపివేయడానికే యత్నించారు. ఇప్పుడు నా ప్రయత్నాలన్నింటినీ ధ్వంసం చేస్తున్నారు. పెట్రోల్ పరిశ్రమను జాతీయం చేసిన తర్వాత పర్షియన్ ప్రభుత్వం తలవనితలంపుగా ఎదుర్కొంటున్న చిక్కులన్నిటికీ బ్రిటనే కారణం" అని పర్షియా ప్రధాని డాక్టర్ ముసాదిక్ పార్లమెంటుకు కొత్తగా ఎన్నుకొనబడిన 60 మంది సభ్యులతో ప్రసంగించిన సందర్భాన నేడు పేర్కొన్నాడు.

ఆంగ్లో-ఇరానియన్ ఆయిల్ కంపెనీని రద్దుచేసిన తర్వాత విదేశాలకు కనీసం 60 లక్షల టన్నుల పెట్రోలు విక్రయించడానికి తనప్రభుత్వం చేసిన ప్రయత్నాలు ఫలించకుండా బ్రిటన్ అడ్డు పడుతున్నదని, తన ప్రభుత్వం లక్ష్యాలు నెరవేరకుండా క్రిందటి సంవత్సరంలో ప్రారంభమైన కుట్రలు యిప్పటికీ కొనసాగుతునే వున్నవనీ ఆయన అన్నాడు.

ద్వితీయ ప్రపంచ సంగ్రామ కాలంలో మిత్రరాజ్యాలు పర్షియా ప్రభుత్వానికి ఆర్థిక సహాయం చెయ్యలేదని, తన సాధన సంపత్తితోనే దేశం ఆర్థిక పరిస్థితిని చక్కబరచడానికి కొన్ని ప్రయత్నాలు చేస్తున్నాననీ ఆయన అన్నాడు.

చక్కెర, సిమెంటుల ఉత్పత్తిని హెచ్చించుకొనడంద్వారా నేమి, ఇతర ఎగుమతులద్వారా నేమి బడ్జెట్ లోటును భర్తీ చెయ్యడానికి ప్రభుత్వం యోచిస్తున్నదనీ, పర్షియన్ ప్రజలు స్పెక్యులేషన్ వ్యాపారాలకు బదులు స్వదేశ పరిశ్రమలలోనే తమ డబ్బును పెట్టుబడి పెట్టడం ఉచితమనికూడా ఆయన అన్నాడు.

కొత్త పార్లమెంటు ప్రారంభించే తేదీని నిర్ణయించడంకోసం, ఈ 60 మంది సభ్యులు రేపు సమావేశమౌతారు.

టెహరాన్‌లో సైనిక శాసనం ప్రకటనను సెనెట్ నేడు ఆమోదించింది.

అబడాన్‌లో సంఘర్షణ

గత సంవత్సరం అబడాన్‌లో జరిగిన

మార్గదర్శకులు

రాజకీయ బాధితులుగా తాము పొందిన భూములను నిన్న, నేడు కొత్తగా విడిచిపెట్టిన దేశభక్తుల పేర్లను ఈ క్రింద ప్రచురిస్తున్నాము:

—ఎడిటర్ "ఆంధ్రప్రభ"

34. శ్రీ మేళ్ళచెర్వు ఆంజనేయశాస్త్రి గారు (పాత నిమ్మకూరు, గుడివాడ తాలూకా)—అయిదెకరాల మాగాణి.

35. శ్రీ అప్పకట్టి వెంకటేశ్వర్లుగారు (చిన అన్నలూరు ఫిర్కా, కావలి తాలూకా, నెల్లూరు జిల్లా)— అయిదెకరాల మాగాణి.

ఇంతవరకు ఈ విధంగా విడిచిపెట్టబడిన భూమి మొత్తం విస్తీర్ణం 317 ఎకరాలు.

మలయాలో మరికొన్ని గ్రామాలపై సాముదాయకశిక్ష

సింగపూర్, ఏప్రిల్ 12—కౌలాలంపూర్ పరిసర గ్రామాలలోను, సెలాంగర్ రాష్ట్రంలోని పరిసర జిల్లాలలోను 24 గంటలకర్ఫ్యూ ఉత్తరువును మలయా ఫెడరల్ ప్రభుత్వం నిన్న అమలు జరిపింది. రెండువారాలలో ఈ విధంగా సాముదాయకశిక్షను విధించడం ఇది మూడోసారి. ఈ ఉత్తరువు రెండువేల మంది ప్రజలకు వర్తిస్తుంది.

కల్లోలం వార్షికదినంగా పరిగణించబడ్డ సందర్భంలో నేడు పోలీసులకు, వామపక్షప్రదర్శకులకు మధ్య గురువారంనాడు సంఘర్షణ జరిగింది. పెక్కుమంది గాయపడ్డారనీ, తొమ్మండుగురు అరెస్టయినారనీ టెహరాన్‌కు నేడు చేరిన వార్తలు తెలుపుతున్నవి.

'టైమ్స్' విలేకరికి ఉద్వాసన

కారణం వివరించకుండానే

లండన్, ఏప్రిల్ 14—టెహరాన్‌లోని తన విలేకరి మిస్టర్ టొసిల్ బంటింగ్‌ను 15 రోజులలోపుగా వెళ్ళిపోవలసినదని పర్షియన్ ప్రభుత్వం ఉత్తరువుచేసినట్లు లండన్ "టైమ్స్" పత్రిక నేడు వెల్లడించింది.

ఏ కారణంచేత ఈ ఉత్తరువు చెయ్యబడిందీ పర్షియన్ ప్రభుత్వం వివరించలేదని ఒకప్ప కారణాలు, పెన్‌శాన్సర్‌గా పనిచేసిన [illegible] ఆయన సూచించబడ్డాడనీ ఈ పత్రిక అన్నది.

రాబ్సన్

హారిజాంటల్ డీసెల్ ఇంజన్లు

10 హా. ప. 13 హా. ప.
17 హా. ప. 21 హా. ప.
మరియు 40 హా. ప.

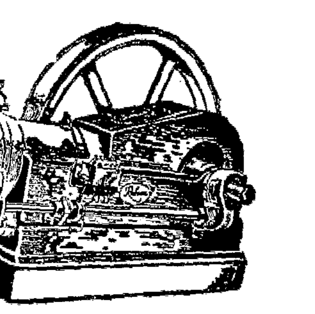

కొద్ది ఇంజన్లు స్టాకులో రెడీగా వున్నవి.

అడిసన్ అండ్ కో., లిమిటెడ్

మద్రాసు — బెంగుళూరు — కోయంబత్తూరు — వెల్లింగ్టన్

ఇది వేసవి!! మరువవద్దు → కార్డిల్

చెమటకాయల పౌడరు

కార్డియాల్ హాయి నిస్తుంది. హానికరమైనది. అది చెమట పొక్కులను నివారించుచున్నది. మొండివేడిమి అణచి హాయినిచ్చుటకు శాస్త్రీయంగా తయారు చేయబడి వున్నదికేల్పిడి.

కార్డిల్ వాడండి

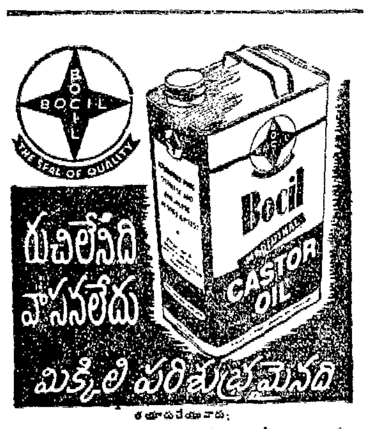

భావనగర్ ఆయిల్ అండ్ కెమికల్ ఇండస్ట్రీస్ లిమిటెడ్,
డిస్ట్రిబ్యూటర్లు:
మెస్సర్సు ఎస్. నారాయణమూర్తినాయుడు
జగన్నాయకపురం, కాకినాడ.

మద్రాసు ఆఫీసు:
5/149, బ్రాడ్వే :: జి. టి. మద్రాసు

ద్రవ్యసంబంధమైన కష్టములకు
చికాకు ఎందులకు ?

సంపాదించుకొనగలరు.

వివరములకు నేడే వ్రాయుడు:
Vijaya Rajan Watch Co.
59, Princess Street,
P.B. 2357 BOMBAY-2.

HVB.

బెంగాల్ నాగపూర్ రైల్వే

వాల్తేరు మార్గముగా కలకత్తా—మద్రాసు మెయిలు బండ్లలో వారమున కొక పర్యాయం యేర్ కండిషన్డు సర్వీసు ప్రారంభము.

తే 19—4—52 దీ శనివారమునాడు మద్రాసువదలి ప్రయాణముచేయు 3 డౌన్ మద్రాస్—కలకత్తా మెయిల్: 22-4-52 తేదీ మంగళవారం హౌరావదలి ప్రయాణంచేయు కలకత్తా - మద్రాసు మెయిల్; బండ్లతో ప్రారంభమగుచు. యీ దిగువ వివరించిన ప్రకారం ఒక యేర్ కండిషన్ కోచ్ యీ రైలు బండ్లకు వారమున కొకపర్యాయము తగిలించ బడును.

హౌరానుండి — ప్రతి మంగళవారం

మద్రాసునుండి— ప్రతి శనివారం

సాధారణమైన 1 వ తరగతి సౌకర్యములుకూడా యీ దినములలో హౌరా—వాల్తేరు, అండ్ వాల్తేరు - మద్రాసు స్లీప్ కోచీలలో కొంతవరకు లభించగలదు.

ట్రాన్స్పోర్టేషన్ మేనేజర్.

బి. యన్. రైల్వే టెండర్లు

1—5—52 తేదీ లగాయతు 31-3-53 వరకూ ఖరగ్ పూరు లోకోషెడ్డు, ట్రాఫిక్ యార్డులు, వర్కుషాపులు, మరియు పవర్ హౌసువద్దనున్న బూడిద గుంటలు శుభ్రపరచి, బొగ్గుముక్కలు ఏరు కాంట్రాక్టుగాను అనుభవశాలులైన కాంట్రాక్టర్లవద్దనుండి నియమిత పారంమీద సీల్డు టెండర్లు తీసికొనబడును.

21—4—52 తేదీ మధ్యాహ్నం 2-30 గంటలకు అవి బహిరంగంగా విప్పబడుటకు ముందుగా టెండర్లు దాఖలుచేయాలి. టెండర్లు తీసుకొనువారగు ఖరగ్ పూరు-బి.యన్. రైల్వే, డిస్ట్రిక్టు లోకో అండ్ కేరేజీ సూపరెండెంటు గారిపద్ద టెండరు ఫారాలను పూర్తి వివరాలతోపాటు టెండరు పారమును సెట్టు 1-టికి ఒక రూపాయి చెల్లించి పొందవచ్చును. ఈ సొమ్ము వాపసురాదు.

స్థిరపర్చబడిన టెండరుదార్లు అతి స్వల్ప కాల వ్యవధితో 1—5—52 నుండి పని ప్రారంభించ వలసియుండునని ఇందుమూలముగా హెచ్చరించబడుచున్నారు

చీఫ్ మెకానికల్ ఇంజనీరు, ఖరగ్ పూరు

చెన్నపురి

మద్రాసు, ఏప్రిల్ 14.—జెనీవాలో జరుగనున్న అంతర్జాతీయ కార్మిక సంస్థ తాలూకు లోహ పరిశ్రమ వర్కింగ్ సంఘ సమావేశానికి ఇండియా ప్రతినిధిగా కేంద్ర ప్రభుత్వంచే ఎన్నుకోబడిన శ్రీ ఆర్. వెంకటరామన్ ను (పార్లమెంటు సభ్యుడు) అభినందించడం నిమిత్తం సింప్సన్ కార్మికసంఘం వారు శనివారం సాయంకాలం రాయపేటలో కాంగ్రెసు మైదానంలో సభ జరిపారు. శ్రీ వి. వి. గిరిగారు మాట్లాడుతూ వెంకటామన్ గారు 20 ఏళ్ళుగా జరిపిన కార్మికోద్యమాన్ని ప్రశంసించారు. కార్మిక శాఖామంత్రి డాక్టర్ యు. కృష్ణారావు, శ్రీ వి. వి. శ్రీనివాసన్ ప్రభృతులు ప్రసంగించారు.

• • •

శనివారం మధ్యాహ్నం కెథెడ్రిల్ రోడ్డులో ప్రభుత్వపు ఉద్యానవనం వద్ద ఒక పోలీసు లారీరోడ్డువద్ద నిలిపి వుంచబడిన ఒక చేగాడీని ఢీకొన్నందువల్ల తజికాదలం (60) అనే గాడీవాలా ప్రమాదం జరిగిన కొన్ని గంటలకు మరణించాడు. బండి తునాతునకలైనది. లారీలోని ఇద్దరు కాన్ స్టేబిల్సుకు, డ్రైవరుకు గాయాలు తగిలినవి. పోలీసులు దర్యాప్తు చేస్తున్నారు.

• • •

సెంట్రల్ పాలిటెక్నిక్ 36 వ వార్షికోత్సవం నిన్న సాయంకాలం మద్రాసు షెరీఫ్ శ్రీ ఎస్. అనంతరామకృష్ణన్ అధ్యక్షతను జరిగింది. ఆ సందర్భంలో ఆయన ప్రసంగిస్తూ దేశం ఆర్థిక వ్యవస్థను క్రమ విధానంపై చక్కదిద్దాలంటే, దేశంలోని అన్నివర్గాలకు సమానావకాశాలు లభించాలంటే ప్రాంతీయవారీగా పరిశ్రమలను నెలకొల్పడం అత్యవసరమని సూచించారు. ప్రభుత్వం ఇందుకు వెంటనే పూనుకోవాలన్నారు.

• • •

మద్రాసు కార్మిక, పారిశ్రామిక, రవాణా శాఖామంత్రిగా నియమించబడిన డాక్టర్ యు. కృష్ణరావుగారు మద్రాస్ కార్పొరేషన్ కౌన్సిల్ సభ్యత్వానికి రాజీనామా యిచ్చారు.

• • •

1952-53 సంవత్సరానికి హిందూస్థాన్ వాణిజ్యమండలి అధ్యక్షుడుగా శ్రీ డి. సి. కొఠారి ఎన్నుకోబడినారు. శ్రీ ఎస్. ఎమ్. రావల్ మండలి కార్యదర్శిగా ఎన్నికైనారు.

• • •

కన్సల్టెంటింగ్ ఇంజనీర్లుగా (ఇంజనీరింగ్ విషయాలలో సలహాయిచ్చేవారు) చేరడానికి ప్రోత్సాహజనకమైన వాతావరణం కల్పించవలసిందని, న్యాయవాదవృత్తి, వైద్యవృత్తి వలె ఇంజనీరింగ్ కూడా స్వతంత్రమైన వృత్తిగా అభివృద్ధి పరచవలసిందని ఇన్ స్టిట్యూషన్ ఆఫ్ ఇంజనీర్స్ (ఇండియా) అధ్యక్షుడు శ్రీ ఎమ్. ఎస్. తిరుమల అయ్యంగార్ నిన్న భారతఇంజనీర్ల సభలో ప్రసంగిస్తూ ప్రభుత్వానికి విజ్ఞప్తిచేశారు.

తిరుపతిపై తమిళుల కన్ను

దానితో చేర్చి తక్షణమే తమిళరాష్ట్ర నిర్మాణానికి కృషిచేయాలని తీర్మానం

మదుర, ఏప్రిల్ 13—తిరుపతిదగ్గరినుంచి కన్యాకుమారి అగ్రంవరకు గల ప్రాంతంతో తిరువాన్కూర్-కొచ్చిన్ యూనియన్ లలోని తమిళ ప్రాంతాలు, ప్రెంచి ఇండియా స్థావరాల సమేతంగా తక్షణమే తమిళరాష్ట్ర నిర్మాణానికి తమిళులంతా కృషి చేయాలని కోరుతూ నిన్న జరిగిన రామనాడ్ జిల్లా తమిళ మహాసభలో తీర్మానించబడింది. కారైకుడికి 17 మైళ్లదూరంలో నున్న గ్రామంలో జరిగిన సభలో ఈ సరిహద్దులలో తమిళ రాష్ట్రం ఏర్పడినపుడుగాని, తమిళ ప్రజల అవసరాలు తీరజాలవని నప్పుడుగాని తమిళనాడు సర్వత్రా శ్రేయోదాయకంగా అభివృద్ధి గాంచడానికి వలనుపడదనికూడా ఈ తీర్మానంలో పేర్కొనబడింది.

హిందీని రాజభాషగా పరిగణించాలని తమిళనాడును కోరడం అన్యాయమని వివరిస్తూ, తమిళానికి రాష్ట్రభాషగా హిందీకంటే ప్రాధాన్యమివ్వాలని మరొక తీర్మానంలో పేర్కొనబడింది.

విద్యాశాఖామంత్రి శ్రీ ఎమ్. వి. కృష్ణారావుగారు

చెన్నపురిలోని గరల్స్ హైస్కూలు సందర్శనం

మద్రాసు, ఏప్రిల్ 12—మద్రాసు విద్యాశాఖామంత్రి డాక్టర్ ఎమ్. వి. కృష్ణారావుగారు మంత్రిపదవి స్వీకరించినపిమ్మట సందర్శించిన మొట్టమొదటిసంస్థ తిరువళ్లిక్కేణి (చెన్నపురి)లోని నేషనల్ గరల్స్ హైస్కూలు.

"కాదంబరి" తమిళ నాటక ప్రదర్శనం సందర్భంగా ఆయన అక్కడకు వెళ్లారు స్కూలులోని ఓపెన్ ఎయిర్ థియేటర్ చాలా బాగావున్నదని మంత్రి ప్రశంసించారు.

అముల్ దేశాయ్ అనర్హత

బొంబాయి, ఏప్రిల్ 13—బొంబాయి హోంశాఖామంత్రి శ్రీ మొరార్జీ దేశాయిని బల్సార్ నియోజకవర్గంలో ఓడించిన సోషలిస్టు అభ్యర్థి డాక్టర్ అముల్ దేశాయ్, సకాలంలో ఎన్నికల ఖర్చులపట్టీలను దాఖలు చేయనందున అయిదు సంవత్సరాలవరకు ఎన్నికలలో పోటీ చేయడానికి అనర్హులని ఎలక్షన్ కమీషన్ నిర్ణయించిందని తెలియవచ్చింది. బిజిపూర్ సీటుకు పోటీచేసి ఓడిపోయిన మరొక సోషలిస్టు అభ్యర్థికూడా ఇదే కారణంగా అనర్హుడుగా ప్రకటింపబడినాడు.

శ్రీకంఠన్ నాయర్ దీక్షా విరమణ

కార్మికులతో కేరళ ప్రభుత్వం ఒడంబడిక

తిరువేంద్రం, ఏప్రిల్ 13-కేరళప్రభుత్వం కార్మికులపట్ల అవలంబిస్తున్న విధానాలకు నిరసనగా తొమ్మిదిరోజులుగా నిరశనవ్రతం జరుపుతున్న రెవెల్యూషనరీ సోషలిస్టుపార్టీ నాయకుడు శ్రీ శ్రీకంఠన్ నాయర్ నేటి రాత్రి 8-15 కు నిరశనవ్రతంనుంచి విరమించారు.

నిరశనవ్రత విరమణ తర్వాత ఆయన జనరల్ ఆస్పత్రిలో చేర్చబడ్డారు. ఆయన వెంట సోషలిస్టు నాయకుడు శ్రీ పట్టం థానుపిళ్లై కూడా కలరు.

ఉపవాసవ్రత విరమణ అందరికీ సంతోషకరమైంది. సెక్రెటేరియట్ ముందు వేనవేలు జనం గుమిగూడి "శ్రీ శ్రీకంఠన్ నాయర్ జిందాబాద్" అనే నినాదాలు చేశారు.

కేరళ యూనియన్ లోని వివిధ పట్టణాల నుంచి వేలకొలది కార్మికులు శ్రీ శ్రీకంఠన్ నాయర్ నిరశనవ్రతంపట్ల సానుభూతిగా రాజధాని చేరారు. రాజధాని నగరంలో 14 వ తేదీన సమ్మె జరపాలని కమ్యూనిస్టు రెవల్యూషనరీ సోషలిస్టుపార్టీ, ఇండియన్ సోషలిస్టు పార్టీనాయకులు ఆదేశించారు. కార్పొరేషన్ కార్మికులు సమ్మెకు సంసిద్ధతను అప్పుడే ప్రకటించారు.

సంస్థానమంతటా సమ్మెలకు ఆందోళనకు కారణమైన ఈ సమస్యా (నిరశనవ్రతం) పరిష్కారానికి శ్రీయుతులు పట్టం థానుపిళ్ళై (సోషలిస్టు), వి. కె. దివాకరన్, వి. టి. గోపాలన్, ఎం. ఎన్. గోవిందన్ నాయర్ (కమ్యూనిస్టు), కె. కె. చెల్లప్పన్ పిళ్ళే (కాంగ్రెస్) ప్రయత్నించారు.

నిరశనం వదవనాడు రాజధానిలో విపరీతమైన ప్రదర్శనాలు, పూరేగింపులు జరిగాయి. యిద్దరు యూరోపియన్లు ఒక శ్రీ వెళ్లతున్న కారుపై పడడానికికూడా కొందరు ప్రయత్నించారు.

కోయిలాన్ పరిశ్రమల ప్రాంతంనుంచి మూడువేలమందిపైగా కార్మికులు నేడు తిరువేంద్రం చేరారు.

"చిన్నచిన్న బాలబాలికలు గుంపులు గుంపులుగా చేరి శ్రీకంఠచేట్టన్ (శ్రీ కంఠన్ పెద్దన్న) ప్రాణాలు కాపాడండి" అనే నినాదాలతో ప్రధాన నగరాలలో పూరేగింపులు జరిపారు.

"పిదప 5000 మంది కార్మికులు తుది వరకు పోరాడుతాము" అని నినాదాలు చేస్తూ వచ్చారు. వివిధ పట్టణాలనుంచి వచ్చిన కార్మికులు రాజధానిలోని వివిధప్రాంతాలలో జట్లు జట్లుగా పూరేగింపులు జరిపారు. ఈ ప్రదర్శకులలో కొన్నివేలమంది ముఖ్యమంత్రి బసచేసిన "మన్ మోహన్" భవనం వైపు వెళ్లింది. కార్మికులు వినాదాలుచేస్తూ భవనం ముందున్న పచ్చిక బయలులో శాంతంగా ఆగారు.

పోలీసు ఇన్ స్పెక్టర్ జనరల్ మున్నగు అధికారులు ముఖ్యమంత్రిభవనంలో హాజరుగా వున్నారు.

"ముఖ్యమంత్రితో చర్చలకు నలుగురు కార్మిక నాయకులు ఆహ్వానించబడ్డారు. వారు కార్మిక, హోంశాఖ మంత్రులతో దాదాపు గంటసేపు చర్చలు జరిపారు.

సాయంకాలానికి సమాధానం కుదురగలదని తెలిసినతర్వాత కార్మికులు తిరిగి వెళ్లారు.

మంత్రి విమర్శకు కమ్యూనిస్టు జవాబు

తిరువేంద్రం, ఏప్రిల్ 11—శ్రీ శ్రీకంఠన్ నాయర్ నిరశనవ్రతాన్ని కాంగ్రెస్ ప్రభుత్వం ఉపేక్షించడం నేరమని తిరువాన్కూర్ కమ్యూనిస్టుపార్టీ కార్యదర్శి, కేరళ అసెంబ్లీ సభ్యుడు శ్రీ ఎం. ఎన్. గోవిందనాయర్ నేడు ఆరోపించారు.

శ్రీ నాయర్ నిరశనవ్రతం ప్రభుత్వ విధానాలపై నిరసనగా కాక, కమ్యూనిస్టు పార్టీ, రెవెల్యూషనరీ సోషలిస్టుపార్టీలమధ్య నాయకత్వపు పోటీకారణంగా జరుగుతున్నదని కేరళ ప్రభుత్వ కార్మిక శాఖామంత్రి శ్రీ గోవింద మీనన్ చేసిన విమర్శను శ్రీ గోవిందన్ నాయర్ ప్రస్తావించి, ప్రభుత్వం తనబాధ్యతనుంచి తప్పించుకొనడానికి ప్రయత్నిస్తున్నదని, శ్రీ శ్రీకంఠన్ నాయర్ నిరశనవ్రతంఆగిపోయేట్టు ప్రభుత్వం ప్రయత్నించకపోతే, పరిస్థితి విషమించగలదని ఆయన అన్నారు.

కమ్యూనిస్టులకు, రెవెల్యూషనరీ సోషలిస్టులకు కొన్ని విషయాలలో అభిప్రాయభేదాలు వున్నప్పటికీ దేశాన్ని అతి క్లిష్ట పరిస్థితులు ఎదుర్కొన్నప్పుడు వీరు ఏకంకాగలరనే విషయాన్ని కార్మికమంత్రి విస్మరించాడని ఆయన ఆక్షేపించారు. శ్రీ కంఠన్ నాయర్ నిరశనవ్రతాన్ని తాము బేషరతుగా సమర్థిస్తున్నామని, ఆయన ప్రాణాలను దక్కించుకోడానికి ప్రజాసామ్య శక్తులన్నీ దేశవ్యాప్తంగా ప్రదర్శనలు ఆందోళన జరపాలని ఆయన అభ్యర్థించారు.

నేడు సెక్రటేరియట్ ముందు శ్రీకంఠన్ నాయర్ ను సమర్థించే నినాదాలతో పెద్దఎత్తున ప్రదర్శనాలు జరుపబడ్డాయి.

కార్మిక శాఖామంత్రి శ్రీ వి. గోవిందన్ నాయర్ కార్మికుల కష్టనిష్టూరాలను తెలుసుకొనడంకోసం కోయిలాన్ వెళ్ళారు.

కేరళ యూనియన్ ప్రభుత్వోద్యోగాలు

తిరువాన్కూర్-కొచ్చిన్ సంస్థానాల విలీనకరణ జరిగిన తర్వాతకూడా ఒక్కటిగా చేర్చబడని, ప్రభుత్వశాఖలు వెంటనే చేర్చివేయబడతాయని, కేరళ ప్రభుత్వం నేడు ప్రకటించింది.

ప్రముఖ ఇంజనీర్ సర్ ఎం. విశ్వేశ్వరయ్యగారు నేపాల్ అభివృద్ధి ప్రణాళికలను గురించి ప్రభుత్వంతో చర్చించడంకోసం ప్రభుత్వపు ఆహ్వానంపైన నేపాల్ వచ్చారు.

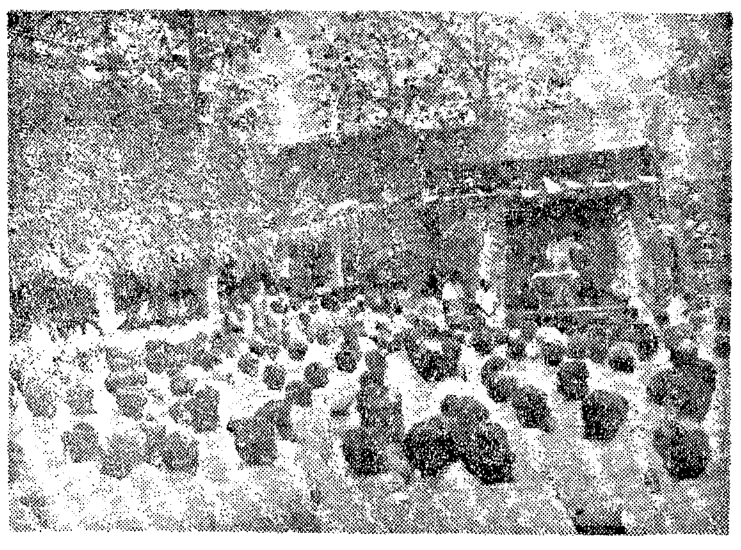

శృంగవరపుకోట ఉన్నత పాఠశాల వార్షికోత్సవం సందర్భపు ఫోటో

వర్కింగ్ జర్నలిస్టుల సాధక బాధకాలు

దర్యాప్తు జరిపించాలని కలకత్తా సభ విజ్ఞప్తి

కలకత్తా, ఏప్రిల్ 13—

ఇండియాలోని పత్రికల స్థితిగతుల పరిశీలనకు ఒక కమిషన్ను నియమించాలని, ఈలోగానే వర్కింగ్ జర్నలిస్టుల సాధక బాధకాలను విచారించి, తగిన సౌకర్యాలు కలిగించడానికి ప్రత్యేకంగా దర్యాప్తును కొనసాగింపచేయాలని కేంద్రప్రభుత్వాన్ని కోరుతూ ఇండియా వర్కింగ్ జర్నలిస్టుల ఫెడరేషన్ నేడిచ్చట తీర్మానించింది.

గత రెండు రోజులుగా శ్రీ ఎమ్. చలపతిరావుగారి అధ్యక్షతను జరుగుతున్న ఇండియా వర్కింగ్ జర్నలిస్టుల సభ నేటితో సమాప్తమైనది.

ఇండియా ప్రభుత్వం తమను సంప్రతించి ప్రెస్ కమీషన్ను నియమించాలని ఈ సభలో కోరబడింది. ఆ కమిషన్ నియమించబడేలోగానే, వర్కింగ్ జర్నలిస్టుల స్థితిగతులను, శ్రేయరాజ్య సూత్రాలకు అనుగుణంగా అభివృద్ధి చేయడానికి కావలసిన సూచనలకై ఒక దర్యాప్తు సంఘాన్ని నియమించాలని కూడా కోరారు.

ఈ సంస్థను యికనుంచి "ఇండియన్ ఫెడరేషన్ ఆఫ్ వర్కింగ్ జర్నలిస్టు" అనే పేరుతో పిలవాలని తీర్మానించారు.

ట్రేడ్ యూనియన్ చట్టం ప్రకారం, ప్రస్తుతానికి దీనిని రిజిస్టర్ చేయించరాదని, కాగా, దాని అనుబంధసంస్థ లన్నింటినీ అలా ముందుగా రిజిస్టరు చేయించాలని నిర్ణయించారు. టెక్నికల్ గా గల చిక్కులను అధిగమించడానికే యిలాంటి నిర్ణయం జరిగింది.

బ్రసెల్స్ లో జరుగనున్న అంతర్జాతీయ జర్నలిస్టుల ఫెడరేషన్ నిర్మాణసంఘ సమావేశంలో పాల్గొనరాదని, కాగా, కొత్త అంతర్జాతీయసంస్థను ఏర్పరచడం లేదా, యిప్పుడు కల సంస్థలలో ఏదో ఒక దానికి అనుబంధం కావాలని కూడా తీర్మానించుకున్నది.

శ్రీ చలపతిరావుగారు సభను ముగింపు చేస్తూ వర్కింగ్ జర్నలిస్టులంతా సమైక్యం కావాలని నొక్కి వక్కాణించారు. సమైక్యత వల్ల ఫెడరేషన్ పునాదులు గట్టిపడగలవన్నారు. సంస్థకు కావలసిన నిధులను నేకరించడానికి ఫెడరేషన్ అనుబంధ సంస్థలన్నీ పూనికతో కృషిచేయమని కోరారు. మొత్తం అయిదు లక్షల రూపాయలు సేకరించాలని అంతకుముందు తీర్మానం జరిగింది.

ఫెడరేషన్ కేంద్ర కార్యవర్గ సభకు ప్రతినిధులను జాగ్రత్తగా ఎన్నుకోవాలని హెచ్చరించారు. ఇప్పటి కార్యవర్గం మే నెలాఖరు వరకు వుండాలని, అప్పటికి కొత్త కార్యవర్గం ఏర్పడగలదని తీర్మానించారు కూడా.

శ్రీ కె. రామారావుగారు మాట్లాడుతూ, ప్రెస్ కమిషన్ త్వరలోనే నియమింపబడగలదని, ఈలోగా కమిషన్ కు అందజేయడానికి కావలసిన సమాచారాన్ని తయారు చేసి పెట్టుకోవాలని విజ్ఞప్తి చేశారు. యజమాని, ఉద్యోగి అనే రోజులు పోయి సహకార శ్రేయోదాయక వ్యవస్థ రానున్నదని అంటూ, జర్నలిజంపై మంచి పాఠశాలలను నెలకొల్పాలని కోరారు.

ప్రెస్ చట్టంమీదను, కంపెనీ చట్టంమీదను, వాక్ స్వాతంత్ర్యాన్ని గురించి, విలేకరుల గుర్తింపును గురించి, పత్రికలకు, శాసనసభలకు గల సంబంధాలనుగురించి, జర్నలిస్టుల నిరుద్యోగ సమస్యను గురించి మొత్తం తొమ్మిది తీర్మానాలు చేశారు.

జర్నలిస్టు డిటిన్యూలనందరినీ వెంటనే విడుదలచేయాలి లేదా వారిపై కల కేసులను విచారించాలని కోరుతూ ప్రతిపాదించబడిన అనధికార తీర్మానాన్ని సభవారు ఆమోదించారు.

పత్రికలకు విలేకరుల నియామకంలో అధికార వార్తాసంస్థలు, మంత్రుల జోక్యాన్ని విమర్శిస్తూ మరొక తీర్మానం జరిగింది.

జర్నలిస్టులు తమ కష్ట నష్టాలను ప్రకటించడానికిగాను మేనెల ఒకటవ తేదీన ఇండియా అంతటా వర్కింగ్ జర్నలిస్టుల దినోత్సవం జరపాలనికూడా తీర్మానం జరిగింది.

పూనాలో సమావేశానికి నిర్ణయం

కలకత్తా, ఏప్రిల్ 14—వర్కింగ్ జర్నలిస్టుల ఫెడరేషన్ కార్యవర్గం నేటి ఉదయం సమావేశమై కొత్త కౌన్సిల్ సమావేశం ఈ దఫా పూనాలో జరపాలని తీర్మానించింది. అనుబంధ సంస్థలు, తమ సభ్యుల జాబితాలు, సభ్యత్వ రుసుములంతో సహా మే 15 వ తేదీకి అందజేసి, మే నెలాఖరుకు కౌన్సిల్ ప్రతినిధులను ఎన్నుకోవాలని కూడా తీర్మానించారు.

ఇండియా ప్రధాన న్యాయమూర్తి శ్రీ పతంజలిశాస్త్రిగారు సోమవారంనాడు ఢిల్లీ నుంచి బొంబాయి చేరారు.

నల్లగొండ జిల్లాలో శ్రీ మున్షీ పర్యటన

ఈ నెల కడపట ప్రారంభం

సికిందరాబాద్, ఏప్రిల్ 14—ఇండియా విశ్వవిద్యాలయాల వైస్ చాన్సలర్స్ మహాసభ ఈ నెల 22, 23 తేదీలలో హైదరాబాదులో జరుగగలదు. విశ్వవిద్యాలయాలలో వ్యవసాయ విద్యావిధానాన్ని మార్చాలని గత నవంబరులో ఢిల్లీలో జరిగిన నిర్ణయం పరిశీలన జరుగగలదు.

ఇండియా వ్యవసాయ విద్యాశాఖామంత్రి శ్రీ కె. ఎం. మున్షీ ఈ మహాసభకు అధ్యక్షత వహిస్తారు.

మహాసభ తర్వాత వైస్ ఛాన్సలర్స్, శ్రీమతి లీలావతీ మున్షీ అజంతా, ఎల్లోరా గుహలనుచూచి, ఏప్రిల్ 26 వ తేదీన తిరిగి వస్తారు.

తర్వాత శ్రీ కె. ఎం. మున్షీ సంస్థాన ఆహారమంత్రి డాక్టర్ చెన్నారెడ్డితోపాటు నల్లగొండజిల్లాలో పర్యటన జరుపుతారు.

డెటిన్యూలను హాజరుచేయాలని సుప్రీంకోర్టు వుత్తర్వు

కమ్యూనిస్టు డెటిన్యూలు శ్రీయుతులు వి. బి. శంకర్, కేశవరెడ్డి, జాఫర్ హుసేన్, మధుసూదన్ రావు, కె. ప్రవాసావారిగార్ల హెబియస్ కార్పస్ అర్జీ ఫలితంగా ఈ నెల 18 వ తేదీన వారిని సుప్రీంకోర్టు ఎదుట హాజరు చేయాలని హైదరాబాద్ ప్రభుత్వానికి వుత్తర్వు చేయబడింది. వీరిని హైదరాబాద్ నుంచి ఢిల్లీకి తీసుకొని వెళ్ళడానికి ప్రభుత్వం తగుఏర్పాట్లు చేసింది.

ఫ్రంట్ లో సోషలిస్టుల చేరిక

ఆదిలాబాద్, నిజామాబాద్ లలో దాదాపు 50 మంది సోషలిస్టు కార్యకర్తలు పీపుల్సు డెమొక్రాటిక్ ఫ్రంట్ లో చేరారని ఫ్రంట్ కార్యాలయం నేడు ప్రకటించింది.

నిజాం కాంగ్రెస్ పునర్నిర్మాణం

పండిట్ నెహ్రూతో చర్చలకు శ్రీ బిందూ ప్రయాణం

సికిందరాబాద్, ఏప్రిల్ 13—హైదరాబాద్ ప్రదేశ్ కాంగ్రెస్ అధ్యక్షుడు హోంశాఖామంత్రి శ్రీ దిగంబర్ రావ్ బిందూ, కేంద్రప్రభుత్వం పిలుపుపై నేడు ఢిల్లీకి విమానంలో బయలుదేరారు. ఆయనవెంట కాంగ్రెస్ కార్యదర్శులు శ్రీ జనార్దన్ రావ్ దేశాయి, శ్రీ మాడపాటి రామచంద్రరావు గార్లుకూడా బయలుదేరారు.

నిజాంలో కొత్త అడ్ హాక్ కాంగ్రెస్ కమిటీని నియమించడం గురించి వీరు కాంగ్రెస్ అధ్యక్షుడు పండిట్ జవాహర్ లాల్ నెహ్రూతో సంప్రతింపులు జరుపుతారు. నిజాంలో కొత్త కాంగ్రెస్ కమిటీని ఎన్నుకొనే వరకు ప్రధాన కాంగ్రెస్ నాయకుల సలహాపై కాంగ్రెస్ అడ్ హాక్ కమిటీని నెలకొల్పాలని కలకత్తాలో జరిగిన ఎ. ఐ. సి. సి. సమావేశంలో నిర్ణయించబడడం "ఆంధ్రప్రభ" పాఠకులకు విదితమే.

స్టేట్ కాంగ్రెస్ మాజీ అధ్యక్షుడు స్వామి రామానందతీర్థకూడా ఢిల్లీకి బయలుదేరారు.

హనుమకొండ, ఏప్రిల్ 9—ప్రసిద్ధ నటుడు ఆహార్య నిపుణుడు డాక్టర్ చంద్రశేఖరంగారు 4 వ తేదీని స్థానిక వి డబ్ల్యు. డి రిక్రియేషన్ క్లబ్ లో ప్రదర్శన మిచ్చారు. ప్రదర్శనంలో శ్రీమతి లక్ష్మీకాంతం (పియానో). ప్రదర్శనలు ముఖ్యపాత్రలు ధరించారు వారు రచించిన ప్రదర్శనాంలో ఏకాంక నాటికలు, హాస గీతాలు, జానపద గేయాలు వున్నవి. ప్రేక్షక జనరంజకంగా వున్న ఈ ప్రదర్శనాలకో సదస్సులను విశేషంగా ఆకర్షించినది. ప్రజ, ప్రభుత్వం, పరమేశ్వరుడు చిన్నచూపు చూచినప్పుడు కళాకారుడు కనికి కలిగే "దీనావస్థ" ఆయన ఎక్కా ఏశేషించి. కళాసేవకు మెచ్చి క్లబ్ తరపున సూపరింటెండింగ్ ఇంజనీర్ 300 రూపాయలు బహూకరించారు.

వన్యమృగ పరిరక్షణ

ఇండియా ప్రభుత్వంచే ఒకబోర్డు స్థాపన

(మన విలేకరి)

న్యూఢిల్లీ, ఏప్రిల్ 11—అడవులలోని రకరకాల మృగాలను పరిరక్షించడానికి మృగజాతులు నిశ్శేషం కాకుండా కట్టుదిట్టాలు చేయడానికి ఇండియాప్రభుత్వం ఒక సెంట్రల్ బోర్డును స్థాపించింది.

మైసూర్ రాజప్రముఖ్ ఈ బోర్డు అధ్యక్షుడు. శ్రీ ధర్మకుమార్ సింగ్ జీ (భావనగర్) అటవీశాఖ ఇన్ స్పెక్టర్ జనరల్ ఉపాధ్యక్షులు. బోర్డులో కొందరు సభ్యులుకూడా కలరు.

బోర్డు నిర్వహించే ముఖ్య విధులివి:

చట్టంద్వారానేమి, ప్రభుత్వాలమధ్య సహకారంవల్లనేమి వన్యమృగాలను జాగ్రత్తగా వుంచడానికి మార్గాలన్వేషించడం; కొన్ని మృగజాతులను ఎవ్వరూ చంపరాదని ప్రకటించడం, విచక్షణ లేకుండా మృగాలను చంపడం నివారించడం; జంతుప్రదర్శనశాలలు నెలకొనడంలో తోడ్పడడం; జంతువులు, వాటి చర్మాలు ఉన్ని మున్నగునవి ఎగుమతి చేయడంలో ప్రభుత్వానికి సలహాలివ్వడం; జీవహింస నివారించడం.

డాంగేకు ప్యాస్ పోర్టు నిరాకరణ

బొంబాయి ప్రభుత్వం చర్య

బొంబాయి, ఏప్రిల్ 11—కమ్యూనిస్టు అగ్రనాయకుడు, అలిండియా ట్రేడ్ యూనియన్ కాంగ్రెసు ప్రధానకార్యదర్శి శ్రీ ఎస్. ఏ. డాంగే చైనా సందర్శించడానికి బొంబాయి ప్రభుత్వం ప్యాస్ పోర్ట్ నిరాకరించిందని ట్రేడ్ యూనియన్ కాంగ్రెస్ ఒక ప్రకటన చేసింది.

అఖిల చైనా కార్మిక ఫెడరేషన్ ఆహ్వానంపై శ్రీ డాంగే పెకింగ్ లో జరిగే మే డే మహోత్సవాలకు భారత ప్రతినిధివర్గానికి నాయకత్వం వహించవలసి వున్న విషయం పాఠకులకు విదితమే. చైనా సందర్శనకు బొంబాయి ప్రభుత్వం ప్యాస్ పోర్ట్ నిరాకరించినందున శ్రీ డాంగే ఇండియా ప్రభుత్వానికి, పండిట్ నెహ్రూకు లేఖలు వ్రాసినట్లు తెలుస్తున్నది.

పెకింగ్ లో జరిగే మే డే మహోత్సవాలకు పాకిస్తాన్ ట్రేడ్ యూనియన్ ఫెడరేషన్ ముగ్గురు సభ్యులను పంపుతున్నది.

గుడిపూడి అగ్రహారంలో కొట్లాట

ఒకని మరణం పది మందికి గాయాలు

30 మంది కస్టడీలోకి తీసుకున్నారట

వినుకొండ, ఏప్రిల్ 1—ఇద్దరికి ఆదుమైళ్ళ దూరానవున్న గుడిపూడి అగ్రహారంలో 8 వ తేదీ రాత్రి జరిగిన కొట్లాటలో గాయపడ్డ 60 సంవత్సరాల వయస్సుగల గిరిశపాటి వీరయ్య అనే అతనిని వైద్య సహాయం నిమిత్తం గుంటూరుకు తీసుకొని వెళ్లారు. గతరాత్రి అతను చనిపోయినాడని యిక్కడికి చేరిన వార్తలవల్ల తెలుస్తున్నది.

గుడిపూడిలో రెండు పార్టీలవారికి 8 వ తేదీ రాత్రి జరిగిన దెబ్బలాట ఫలితంగా పదిమందికి గాయాలు తగిలినవి. బరిసెలు కర్రలు, గొడ్డళ్లు కొట్లాటలో వినియోగించబడినవి. గాయాలు తగిలినవారిని బాపట్ల ఆసుపత్రికి పంపించారు. ఇద్దరు అతి ప్రమాదావస్థలో వున్నారని ఒకనికి కన్నుపోయినదనీ తెలిసింది.

సాయుధపోలీసులు గుడిపూడిలో మకాం చేసి సోదాలు చేస్తున్నారు. ఇంతవరకు 30 మందిని కస్టడీలోకి తీసుకొన్నారు. ఇంకా దర్యాప్తు జరుగుచున్నది.

బొంబాయి రాష్ట్ర సోషలిస్టు పార్టీ

భాషాప్రయుక్తంగా పునర్నిర్మాణానికి సూచన

పూనా, ఏప్రిల్ 11—బొంబాయి రాష్ట్ర సోషలిస్టుపార్టీని నాలుగు ప్రాంతీయ స్వతంత్ర శాఖలుగా పునర్నిర్మాణం చేయాలని మహారాష్ట్ర సోషలిస్టుపార్టీ కార్యనిర్వాహకవర్గం నేడు సూచించింది. ఈ సూచన అఖిలభారత సోషలిస్టుపార్టీ కార్యనిర్వాహకవర్గం ఆమోదానికి పంపబడుతుంది.

ఈ సూచన ఆమోదించబడితే బొంబాయి సోషలిస్టుపార్టీ మహారాష్ట్ర, కర్నాటక, గుజరాత్, బొంబాయి నగర శాఖలుగా రూపొందుతుంది.

ప్రజలతో ప్రత్యక్ష సంబంధం వుంచుకోడానికి ఈ పునర్నిర్మాణం అవసరమని ఒక పార్టీ ప్రతినిధి అన్నారు.

ప్రపంచమంతటిలోని

విజయవంతులు

జిల్లెట్ ను వాడుతారు

లక్షాధికారులుకూడ బ్లూజిల్లెట్ కంటె మేలైన బ్లేడును కొనలేరు. అయినప్పటికి దీని ధర చాల న్యాయముగానున్నది మరియు పేరు పొందిన ఈ బ్లేడులు చాలకాలము వచ్చును. కొంటే ప్రతివారు ఈ భోగమును అనుభవించుటకు వీలగును. బ్లూ జిల్లెట్ బ్లేడుల కొరకు అడగండి (అవి విద్యుచ్ఛక్తితో గట్టిగాజేయబడినవి మరియు ప్రత్యేకముగా పదునుచేయబడిన ఉక్కునుండి చేయబడినవి) బాగ సొగసుగానగుపడి విజయవంతులుగానయ్యే వారితో మీరు చేరండి.

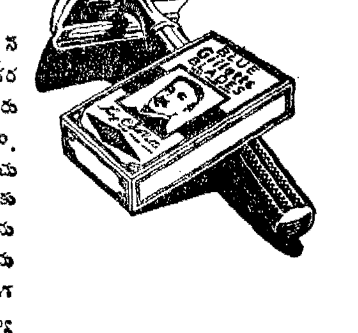

బ్లూ జిల్లెట్ బ్లేడులు

1952 మీ అదృష్టంతో

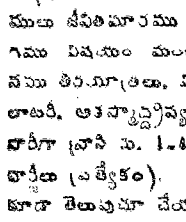

మీ భవిష్యత్తులో ఏమి జరుగబోవునదిన్ని, మీ వరిస్థితిని గురించిన్ని మీరు తెలుసుకొనగోరినట్లయితే ఒక పోస్టుకార్డుమీద మీకు ఇష్టమైన ఒక పుష్పంపేరు వ్రాయండి. మీ వివరములు వ్రాయవలెను. మీ నగరము మరియు జ్యోతిష శాస్త్రములోని రహస్య గణిత మూలము మేము గుణించి, మీవు కార్యప్రాప్తి తదిలాగాయతు 12 మాసములలో మీ యొక్క అదృష్టము, లాభనష్టములు జీవితమార్గము ఏ వ్యవహారములో మీకు జయము కలుగును, మీ ఉద్యోగము విషయం మంచి చెడ్డలు, మార్పులు, ఆరోగ్య విషయము, పరదేశ గమనము తీర్థయాత్రలు, వివాహము, స్త్రీ సుఖము, సంతానము, పరీక్షాఫలితము, లాటరీ, అకస్మాద్ద్రవ్యలాభము మొదలగువానిని గురించి స్పష్టముగా మావద్దగా వ్రాసి రు. 1-4-0 లకు మాత్రము, వి. పి. గా పంపగలము (వి. పి. ఖర్చులు ప్రత్యేకం). దుష్టగ్రహములేవైనా వున్నయెడల శాంతిచేయు విధానంకూడా తెలుపుచూ చేయవలసిన వివరములు మా ఖర్చుపై పంపబడును. మేము పంపిన ఫలితాలు మీకు తృప్తిగా నుండని యెడల ధనము వాపసుచేయబడును ఒకసారి పరీక్షించి చూడుడు.

పండిత దేవదత్ శాస్త్రి, రాజ్యోతిష (ఏ.ఎఫ్.యం.) కర్తార్ పూర్ (ఇ.పి.)

Pt. Dev Dutta Shastri Raj-Jyotishi
(A.F.M.), Kartarpur, (E.P.)

మౌంట్ బ్లాంక్ పాలు
మంచి స్టోర్లలో ఎల్లెడల దొరకును
వ్యాపార వివరములకు వ్రాయుడు:
వాల్కార్ట్ బ్రదర్స
పోస్టుబాక్సు నెం 45 - మద్రాసు

వింకోలా
శీఘ్రమైన వ్యాధి శమనానకు, గర్భిణీయయందు, రక్తహీనతయందును, ప్రసవమైన తరువాతను, పరిరయగు ఆహారము లేక పొపుటవలన కలుగు కొరతయందును, పెదదునకు ఎక్కువ అలసట కలిగినప్పుడును—దీనిని యథాప్రకారము గా ఆరోగ్యము కలిగించును.

స్టాండర్డ్ ఒక్కటియే మీకు ఈ 4 విశేష సౌకర్యములను యిచ్చును!
1 అధిక మన్నిక
2 తక్కువ ఖరీదు
3 పూర్ణమగు గ్యారంటీ
4 అత్యుత్తమ పనితనము

కఠినముగ ఉపయోగించుటకు స్టాండర్డ్‌నే కోరుడు

క్షామ నివారణ నిధికి నాటక ప్రదర్శనాలు

శ్రీ యన్. టి. రామారావుగారికి మరింత సహకారం

మద్రాసు, ఏప్రిల్ 14— క్షామపీడితుల సహాయార్థం అన్ని ముఖ్య కేంద్రాలలో నాటక ప్రదర్శనాల నిమిత్తం తమ మిత్రబృందం సహకారంతో కృషి చేస్తున్న శ్రీ యన్. టి. రామారావుగారు తమకు సహాయం చేయడానికి కొత్తగా వాగ్దానం చేసినవారికి కృతజ్ఞత తెలుపుతూ కింది ప్రకటన చేస్తున్నారు:—

"శ్రీ అంజలీ పిక్చర్సు ప్రొప్రయిటర్— శ్రీయుత ఆదినారాయణరావుగారు ఈ టూర్‌కు వారి వాన్ యిస్తామని వాగ్దానం చేశారు. పూర్ణా పిక్చర్సు—శ్రీయుత మంగిరాజుగారు వివిధ కేంద్రాలలో ఆయా దినాల్లో ప్రదర్శించబడుతున్న నిర్మాత అంగీకరించిన చిత్రాల కలెక్షన్సులో తమ డిస్ట్రిబ్యూషన్ కమిషన్ కూడా నిధికి సమర్పించుటకు వాగ్దానం ఇచ్చారు.

"గూడూరులో శ్రీ సీతారామాంజనేయ టాకీసు మానేజర్ శ్రీయుత శ్రీకుమార్‌గారు, చీరాలలో శ్రీ మోహన్ థియేటరు తరపున శ్రీయుత మన్నె పార్థసారథిగారు, గుంటూరులో శ్రీ ప్రభాకరటాకీస్ తరపున శ్రీయుత ఎమ్. ఎన్.ఎస్ మూర్తిగారు, తెనాలిలో శ్రీ స్వరాజ్య టాకీస్ ప్రొప్రయిటర్లు, బందరులో శ్రీ మినర్వాటాకీస్ ప్రొప్రయిటర్లు, కాకినాడలో సినిమా మెజస్టిక్ తరపున శ్రీ దంటు సూర్యారావుగారు, విశాఖపట్టణంలో శ్రీ సరస్వతీ పిక్చర్స్ ప్యాలెస్ ప్రొప్రయిటర్లు శ్రీ యుతులు ప్రసాద్ బ్రదర్స్, రేపల్లెలో శ్రీ కృష్ణాటాకీస్ తరపున శ్రీ కె. వి. కృష్ణారావుగార్లు తమ థియేటర్లను ఉచితంగా మా ప్రదర్శనాల కివ్వడమే కాక ఇతరవిధాల ఏర్పాటులన్నీ చేసిపెట్టుటకు దయతో అంగీకరించారు. వీరందరికి హృదయపూర్వకాభివందనములు.

"ఆంధ్రకేంద్రాలలో మా పర్యటన కార్యక్రమం ముగిసినవెంటనే మే 18 ఆదివారం నాడు మద్రాసులో ప్రదర్శనమును ఏర్పాటు చేయుటకుకూడ నిర్ణయించుకొన్నాము."

పశ్చిమగోదావరిలో 180 బస్తాల ధాన్యం సేకరణ

ఏలూరు, ఏప్రిల్ 10— శ్రీ అల్లూరి సత్యనారాయణ రాజు, శ్రీ నడింపల్లి తిరుపతి రాజుగార్లు ఈ నెల 7 వ తేదీని ఏలూరు, పూళ్ల, భీమడోలు, వంగిడిగూడెం, జగన్నాథపురం, గుండుగొలను గ్రామాలలో పర్యటించి క్షామనిధికి మొత్తం 180 బస్తాల ధాన్యం, 200 రూపాయల రొఖ్ఖం వసూలు చేశారు.

క్షామ పీడితులకు ఖర్గపూర్ సోదరుల సహాయం

ఖర్గపూర్, ఏప్రిల్ 10:—ఖర్గపూర్ వర్క్‌షాపులోని "క్యారేజి రైటింగ్ షాప్" వారు రూపాయిన్నర, పావలా చొప్పున రాయలసీమ క్షామబాధితుల సహాయార్థం చందాలు వసూలు చేస్తున్నారు. ఇలా విరాళ మిచ్చిన వారందరు నిరుపేదలు ఇప్పటికి మొత్తం వసూలైనసొమ్ము 48 రూపాయల ఒక అణా

క్షామనివారణకు నెల్లూరులో కృషి

ఇప్పటికి 726 రూపాయలు వసూలు

నెల్లూరు, ఏప్రిల్ 11—9 వ తేదీన జిల్లా కో-ఆపరేటివ్ బ్యాంకి మిద్దెపై పురప్రముఖులు కొందరు సమావేశమై రాయలసీమ క్షామ నివారణ సంఘం స్థాపిస్తూ దిగువ వారిని కార్యకర్తలుగా ఎన్నుకొన్నారు డాక్టర్ యస్ లక్ష్మి అధ్యక్షురాలు శ్రీ యల్. యస్. రాఘవన్, మిస్ మేరీనాయుడుగారలు-ఉపాధ్యక్షులు, డాక్టర్ పి. వి. రామచంద్రారెడ్డి, వి. వి. కృష్ణారావుగారలు-కార్యదర్శులు. శ్రీయుతులు వి టి. రాజగోపాలాచారి, వి. అనంత రామయ్యగారలు కోశాధికార్లు

డాక్టర్ యస్. వెంకట సుబ్బయ్య, డాక్టర్ యం. వి. కృష్ణారెడ్డి, డాక్టర్ (మిస్) అరుంధతి, మిస్ యం. హేమలత, మిస్. వి. తులసమ్మగార్లు—సభ్యులు.

సమావేశంలోనే 726 రూపాయలు క్షామ నిధికి వసూలైనవి.

క్షామనిధికి రేపల్లె తాలూకాలో వసూళ్ళు

రేపల్లె, ఏప్రిల్ 9—మూరేపల్లి, సజ్జావారి పాలెం గ్రామాలలో క్షామబాధితుల సహాయార్థం 13 బస్తాల 15 మానికల ధాన్యం, నాలుగుబళ్ళ గడ్డిమోపులు వసూలు చెయ్యబడ్డవని రేపల్లె తాలూకా క్షామనిధి సభాధ్యక్షులు శ్రీ వేపూరు నారయ్యగారు తెలియజేస్తున్నారు.

బాపట్ల తాలూకాలో 658 మానికల జొన్నలు

చీరాల, ఏప్రిల్ 11—నిన్న, మొన్న బాపట్ల తాలూకాలోని వంకాయలపాడు, సుబ్బారెడ్డి పాలెం గ్రామాలలో 658 మానికలు జొన్నలు వసూలు చెయ్యబడెనని శ్రీ ప్రగడ కోటయ్య (యం. ఎల్. ఎ)గారు తెలియజేస్తున్నారు.

వంకాయలపాడు పేదరైతు భవన వెంకట సుబ్బారెడ్డిగారు 50 మానికలు జొన్న లిచ్చుటయేగాక క్షామానికి గురియైన ఒక పేదవానిని కరువు పరిస్థితులు తొలగేటంతవరకు పోషించగలనని వాగ్దానం చేశారు.

బ్రాహ్మణపల్లె గ్రామస్థుల విరాళం

బ్రాహ్మణపల్లె, ఏప్రిల్ 10—రాయలసీమ క్షామనిధికి గుంటూరుజిల్లా, పల్నాడు తాలూకా బ్రాహ్మణపల్లె గ్రామస్థులు 44 రూపాయల పదణాలు వసూలుచేసి యిచ్చారు.

విజయనగరం కాఫీక్లబ్ పనివాని సేకరణ

విజయనగరం, ఏప్రిల్ 10—విజయనగరం లోని ఆనందభవనం కాఫీక్లబ్‌లో పని చేస్తున్న శ్రీ కె. యన్. సుబ్రహ్మణ్యంగారు రాయలసీమ క్షామనిధికి మిత్రులవద్దనుంచి 15 రూపాయల నాలుగణాలు వసూలు చేశారు.

చిత్తూరు జిల్లాకు 10 వేల రూపాయల విరాళం

కాంగ్రెస్ క్షామనివారణనిధినుంచి

మదనపల్లె, ఏప్రిల్ 9— రాయలసీమ క్షామనివారణ సంఘాధ్యక్షులైన, శ్రీయుతులు నీలం సంజీవరెడ్డి కార్యదర్శి శ్రీ కళా వెంకటరావుగారు. చిత్తూరు జిల్లా క్షామ నివారణ కమిటీ అధ్యక్షులు శ్రీ యస్ పి.చెంగల్రాయ నాయుడు, శ్రీయుతులు ఆదికేశవులునాయుడు (యం. ఎల్. ఎ) ఆర్. నాథమునిరెడ్డి (యం ఎల్. సి.) టి. యన్. విశ్వనాథరెడ్డి (యం. పి.) బి. కృష్ణమూర్తి (యం. ఎల్. ఎ) మున్నగువారితో మదనపల్లె తాలూకాలోని బాటవైపున క్షామానికిగురిఅయిన కొన్ని పల్లెలను చూచారు. ఇక్కడికి 4 మైళ్ళ దూరాన గల ఎరబొన్నవారిపల్లెలో అగ్ని బాధకు గురియైన 14 కుటుంబాల వారికి కుటుంబానికి రూ 10- చొప్పున, ఎర్రబోయిన పల్లె అగ్ని బాధితులకు రూ 100- కురవపల్లెకు 100- యును క్షామనిధినుండి ఇచ్చినట్లు ప్రకటించారు

నిన్న సాయంకాలం వీరందరితో మదనపల్లె తాలూకా క్షామనివారణ సంఘమును ఏర్పరిచారు. శ్రీయుతులు కటుబావి సుబ్బారావు (అధ్యక్షులు), ఎన్. రాధాకృష్ణ (ఉపాధ్యక్షులు), యం. వి పాపన్నగుప్త (కార్యదర్శి) యస్.ముదాదీ షా, ఇదాన్, (సహాయ కార్యదర్శులు) ఓలేటి, వెంకట కృష్ణయ్య (కోశాధికారి) దండోరుపల్లె వెంకట రమణారెడ్డి-వెంకట రమణారెడ్డి, (నిమ్మనపల్లె) కె యస్. వెంకట నర్సప్ప (బసినికొండ) టి సుబ్రహ్మణ్యాచారి (టి చదురి) బి చిన్నప్పరెడ్డి (తుమ్మనగుంట) ఎ. నరసింగరావు (గట్టు) మస్తాన్‌సాహెబ్ (తంబళ్ళపల్లె) కమిటీకి మరికొందరిని చేర్చు కొనుటకు అధికార మివ్వబడింది. శ్రీ యుతులు టి. యన్ సర్వనాథ రెడ్డిగారు యం. పి టి యన్ వెంకట సుబ్బారెడ్డి (యం. ఎల్ ఎ) టి. వి గుప్తాగార్లను ఎక్స్ అఫిషియో మెంబర్లుగా నియమించారు.

ఈ కమిటీ ద్వారానే ఆంధ్రరాష్ట్ర రాయలసీమ క్షామనివారణ సంఘమువారిచే సంపబడు ధనధాన్యములను తాలూకాలో క్షామప్రాంతాలకు పంచబడుతాయని. ఇప్పుడు చిత్తూరు జిల్లాకు ఇవ్వబడిన రూ 10,000-లలో మదనపల్లె తాలూకాకు రూ 1000 ఇవ్వబడునని [illegible] శ్రీ యస్. పి. చెంగల్రాయ నాయుడుగారు ప్రకటించారు

ఉదయగిరి తాలూకాలో తిండికీ, నీటికీ కరవు

డిపోలలో గింజలు కొనే శక్తి కూడా లేక వందలాది కుటుంబాలు వలసపోయిన వైనం

ఉదయగిరి, ఏప్రిల్ 12—కరువు పరిస్థితులకు లోనైన ప్రజల కష్టాలు అధికారుల నిర్లక్ష్య వైఖరి ఫలితంగా మరింత అధికం ఎలా అయ్యేదీ తెలియడానికి ఉదయగిరి తాలూకా నిదర్శనంగా వుంది. నెల్లూరుజిల్లా మెట్ట తాలూకాలలో కరువు మామూలుగా వుండేదేననీ, పోతే అయిదేళ్లనుంచి వర్షాలు లేని కారణంగా ఈఏడు మరికొంచెం ఎక్కువ కరువువున్నా ప్రజలు పరిస్థితులకు అనుగుణంగా సరిపెట్టుకో గలుగుతునే వున్నారనీ, ప్రజల పేదరికాన్ని తొలగించడమే ఇక్కడి ప్రధాన సమస్యఅనీ ఒక జిల్లా అధికారినాతో అన్నారు.

దుస్థితికి లోనైన ప్రాంతాలలో తిండిగింజల కొరత ఏమీ కన్పడ్డం లేదనీ, ప్రభుత్వం సప్లయి చేస్తున్న ఆహార ధాన్యాలు కావలసినవారు లేరనీకూడా ఆయన అన్నారు. ఇదే ఇక్కడి ఆహార పరిస్థితిని గురించి మొత్తం మీద అధికారవర్గాల అభిప్రాయంగా కన్పడుతున్నది.

కాని, శ్రద్ధగా విచారిస్తే ఈ అభిప్రాయం పొరపాటనిన అర్థమవుతుంది. నిజానికి ఈ ప్రాంతాలలో ప్రజలు తిండి, నీరు, పని దొరక్క బాధలు పడుతున్నారు. చౌకడిపోలద్వారా ప్రభుత్వం అమ్మించే ధాన్యాదులను కొనేశక్తి ప్రజలకు లేదనే ప్రధాన విషయాన్ని అధికారులు గుర్తించడం లేదు. వ్యవసాయంపనులు స్తంభించి పోయినవి. వున్నదంతా ఖర్చుపెట్టివేశారు. వారి కొనుగోలుశక్తి పూర్తిగా నశించింది. డిపోలలో ధాన్యం ఖర్చుకావడంలేదు. ముఖ్యంగా అందువల్లనే ఈ ప్రాంతాలవారికి తిండికొరత లేదని అధికారులు అభిప్రాయపడుతున్నారు.

రెండు మాసాలక్రితం వింజమూరు గ్రామంలో ప్రారంభించబడిన గంజిసత్రం అకస్మాత్తుగా మూసి వేయబడేసరికి వింజమూరు, అప్రక్కనేవున్న నందిగుంట గ్రామాల ప్రజలు ఆశ్చర్య చకితులైనారు. అక్కడ గంజికావలసినవారు ఎవరులేరని అధికారులు అంటారు. కాని చుట్టుపక్కల రెండుమైళ్ళ దూరంనుంచి రోజూ నూరు, నూటయేబై మంది అచ్చటగంజి త్రాగేవారు. వింజమూరు గ్రామంనుంచి పనులులేక హరిజనులు చాలామంది వలస పోయినట్లు ఒకతను నాకుచెప్పారు. ఈవలస కారణంగా గంజిసత్రానికి వచ్చేవారు కొంచెం తగ్గేసరికి ఇక దానితో అవసరంలేదని అధికారులు భావించివుంటారు. కాని అచ్చటి హరిజనులు, ముఖ్యంగా వయసు చెల్లినవారు సమీపంలో ఒక గంజిసత్రం కావాలని ఆతురంగా వున్నారు.

60 మైళ్ళ దూరానవున్న నెల్లూరునుంచి ఇచ్చటి డిపోలకువచ్చే బియ్యంధర హెచ్చుగా వుంది. ఎక్కువమందికి జొన్నలు, రాగులు ప్రధానాహారం. అవి ప్రక్కనున్న కర్నూలు జిల్లా గ్రామాలనుంచి దాటుగా తెచ్చి చౌకగా అమ్మబడుతున్నవి. పొదుగునగల ఆత్మకూరు తాలూకాలో జొన్నపంట కొంత బాగానే వున్నా దొంగరవాణాను నిరోధించడానికి స్థానిక వాలంటీర్లు చేస్తున్న కృషిఫలితంగా అచ్చటినుంచి గట్టి గింజలు తెచ్చుకోవడం కష్టంగా వుంది. ఈ పరిస్థితిలో ఈ వ్యాపారాన్ని దొంగరవాణా దారులకు వదలేకంటె ప్రభుత్వమే స్వయంగా బేరాలు కుదర్చడం ద్వారానేమి, లేక స్వయంగా సేకరించి రవాణా చేయించడంవల్ల నేమి ఉదయగిరి మున్నగు మెట్ట తాలూకాలకు జొన్నలు, రాగులువంటి గట్టిగింజలు సప్లయి చేయించడం అవసరంగా కన్పడుతున్నది.

ముఖ్యంగా నిరుద్యోగులకు పనులు చూపే నిమిత్తం ఇరిగేషన్ పనులు రోడ్డుపనులు, వెంటనే ప్రారంభించాలి. ఉదయగిరి తాలూకాకు సంబంధించినంతవరకు మూడు స్కీములు పరిశోధనలు ముగిసి సిద్ధంగా వున్నవి. ఇందులో ఒకటి కంతవరం చెరువు. నిర్మాణానికి లక్షరూపాయల ఖర్చు అంచనా వేయబడింది. దానివల్ల కొత్తగా 150 ఎకరాల భూమి సాగులోకి వస్తుంది. రెండవది, నందవరంచెరువుకుఏటికాల్వత్రవ్వడం. రెండున్నరలక్షల ఖర్చు అంచనా వేయబడింది. ఈ కాల్వ త్రవ్వితే చెరువు క్రింద గల 250 ఎకరాల భూమికి కొరత లేకుండా నీరు లభిస్తుంది. మూడవది బొగ్గేరుకు కంపసముద్రంవద్ద మూడులక్షల ఖర్చుతో చెరువు నిర్మాణం. ఈ చెరువుక్రింద 350 ఎకరాలు సాగుకు వస్తుంది.

తీవ్రమైన ఆందోళన ఫలితంగా కంతవరం చెరువు పనినిమాత్రం ప్రభుత్వం మంజూరు చేసినట్టు తెలుస్తున్నది.

లోగడ ఒకసారి మద్రాసు మంత్రివర్గ ఉపసంఘం ఈ పనిని మంజూరుచేసి ప్రారంభించింది. రు 6,000 లు ఖర్చుకూడా పెట్టారు. దానితోపాటు ఇండియా ప్రభుత్వాన్ని ఈ పనికోసం కొంత గ్రాంటు కోరారు. ఇటీవల కేంద్రప్రభుత్వం విధానాలలో విరాళాల మంజూరుకు సంబంధించిన మార్పు ఫలితంగా గ్రాంటు రాలేదు. దీనితో చేసే చేసేపని నిలిపివేశారు. ఇప్పుడు కరువుపనిగా దీనిని తిరిగి ప్రారంభించాలని ఉత్తరువు చేయబడింది.

ఈ ప్రాంతంలో పరిస్థితులు విషమించే అవకాశం కలదని మద్రాసు ప్రభుత్వం గుర్తించకపోలేదని యిచ్చట పేర్కొనడం అవసరం. గత అక్టోబర్, నవంబరు మాసాల లోనే వర్షాభావం ఏర్పడినపుడు పరిస్థితులు [illegible] చర్యలు తీసుకోవడంలో [illegible] తగినది యూనియన్ ప్రభుత్వం [illegible] ఎన్నికల ప్రచారంలో మునిగివుండడంచేత ఏ పనీ జరగలేదు. కంతవరం చెరువుతోపాటు నందవరం చెరువుకు ఏటికాల్వ, కంపసముద్రంవద్ద బొగ్గేటిపై చెరువు నిర్మాణం కూడా వెంటనే జరగడం చాలా అవసరం. ఇవి రెండుకూడా పరిశోధనలు పూర్తిచేయబడి సిద్ధంగా వున్నవనులే.

ఇరిగేషన్ వసతులకు సంబంధించిన మట్టిపనులలో కంట్రాక్టర్లకంటె కార్మిక సహకార సంఘాలకు అగ్రస్థానం యివ్వబడాలని ఉత్తరువు చేయబడింది.

ఉదయగిరి తాలూకాలో ప్రస్తుతం రాళ్ళపాడు మైనర్ ఇరిగేషన్ ప్రాజెక్టుపని జరుగుతున్నది. ఇది కొంత పెద్దపనే. మొత్తం 60 లక్షల రూపాయలఖర్చు అవుతుంది. ఎక్కువ భాగం త్రవ్వుపనే కనక దాదాపు పదివేల మందికి పని కల్పించవచ్చు. కాని, యిప్పుడు తక్కువమంది కూలీలతో నెమ్మదిగా పని సాగుతున్నది. హెచ్చుమందిని నియోగించి త్వరలో పని ముగించాలని కలెక్టరు ఉత్తర్వు చేశారు. సరిగా పనిసాగితే జిల్లాలో నిరుద్యోగులైన కూలీలందరికీ ఈ ప్రాజెక్టు పని చూప గలుగుతుంది. దీనిక్రింద 8,000 ఎకరాలభూమి సాగులోకివచ్చి ప్రజలకు శాశ్వత ప్రయోజనం చేకూరుతుంది.

రాయలసీమ కంటేను, పొదుగునగల,దర్శి పొదిలి, కనిగిరితాలూకాల కంటేనుఉదయగిరి తాలూకాపరిస్థితి మెరుగుగానే వుందని అధికారులకు అభిప్రాయం కలగడం శోచనీయం. ఇచ్చట గ్రామాలు చాలా దూరదూరాన వున్నవి. ప్రయాణసౌకర్యాలు లేవు. పొదిలి, కనిగిరి,దర్శి తాలూకాలకు దాదాపు ఏడులక్షల రూపాయలవరకు కరువుపనులు, ఋణాలు మున్నగువాటిక్రింద నిపార్చు చేసిన జిల్లాఅధికారులు ఉదయగిరి తాలూకా పట్ల ఔదాసీన్యం వహించినందుకు అసంతృప్తి ప్రకటించారు.

"స్వయంసహాయం ఉత్తమోత్తమమైనదని తమ రాయలసీమ పర్యటనలో మద్రాసు గవర్నర్ ప్రజలకు సలహా యిచ్చారు. స్వయం కృషిద్వారా తమ యిక్కట్లనుంచి బయటపడడానికి ప్రయత్నించే రైతులు ఈ తాలూకాలో చాలామంది వున్నారు. ప్రతిపూరులోను కూడా బావులను లోతు చేయించుకోడానికి తమకుగల అవకాశాలన్నింటినీ ప్రజలు వినియోగించి కృషిచేశారు. ఇట్టి పరిస్థితులలో ప్రజలస్వయంసహాయంపై ఆధారపడాలని చెప్పేముందు ప్రభుత్వంకూడా తాము చేయగలిగినదంతా చేసిందీ, లేనిదీ పరిశీలించుకొనడం అవసరం. వెంటనే నెల్లూరుజిల్లా కరువు ప్రాంతాలలో బావులను లోతు చేయడానికి ప్రభుత్వం కొన్నియంత్రాలను పంపడం అవసరమని చెప్పక తప్పదు. బావులను లోతు చేయించడానికయ్యే ఖర్చులో సగంవంతు వడ్డీ లేకుండానో, స్వల్ప వడ్డీమీదనో అప్పు యివ్వడంకూడా చాలా అవసరం. లేకపోతే ప్రయోజనం వుండదు. బావుల యజమానులు పేదరికం కారణంగా ఏపనీ చేయించలేకున్నారు.

పశువులకు మేతసమస్యకూడా క్లిష్టంగానే వుంది. ఈ గ్రామాలవారు డెల్టాప్రాంతమైన నెల్లూరు, కోవూరు తాలూకాలనుంచి బండి గడ్డి రు 30 లనుంచి రు 36 లవరకు ధర పెట్టి తెచ్చుకుంటున్నారు. ఆ బండిగడ్డి ఐదు పశువులకు రెండుమాసాల గ్రాసం. స్వంత బళ్ళులేనివారు బండికి పది, పదిహేను రూపాయలు అదనంగా కిరాయికూడా పెట్టవలసివస్తున్నది. కాబట్టి ప్రభుత్వం వెంటనే గడ్డిని సేకరించి రవాణా ఖర్చులు తానే భరించి రైతులకు అందుబాటైన ధరకు చౌకడిపోల ద్వారా అమ్మించాలి.

ప్రభుత్వ కార్యాలయాలలో మందకొడితనంగా పనులు జరగడంవల్ల ప్రజలకు చాలా అసంతృప్తి వుంది. బావులను పరిశీలించి అంచనాలు సిద్ధం చేయవలసిన ఓవర్సీర్లు, దరఖాస్తులను పరిశీలించి పరిష్కరించవలసిన రెవిన్యూ ఉద్యోగుల వైఖరి సంతృప్తికరంగా లేదు. అవసరపు సిబ్బందిని వేసి అయినా పనులు త్వరితంగా జరిగేట్టు చూడాలని ప్రజలు కోరుతున్నారు.

ప్రస్తుతపు ఆహారకొరత నివారణకు తాత్కాలికంగా నైనా కల్లు త్రాగడానికి అనుమతించాలని కూడా ఇచ్చటివారు కోరుతున్నారు. మద్యనిషేధాన్ని రద్దుచేయడానికి వీలులేనిపక్షంలో కనీసం క్షామప్రాంతాలలోనైనా ప్రభుత్వం అజమాయిషీక్రింద. నీరా, (తీపికల్లు) దుకాణాల తెరవబడాలని కొందరు సూచించారు.

గవర్నర్‌గారు ఈ ప్రాంతంలోకూడా పర్యటించాలనీ, అప్పుడు పనులు త్వరితంగా జరగగలవనీ కొందరు గట్టిగా అభిప్రాయ పడుతున్నారు. ఇటీవల ఎన్నికలలో వోట్లు కావాలని తిరిగిన అభ్యర్థు లెవరూ ఎన్నికల పిమ్మట ఈ కష్టకాలంలో తమ మొహం చూపలేదని చాలా గ్రామాలలో ఫిర్యాదు చేశారు.

ఆత్మకూరుతాలూకా సరిహద్దులలో ఉదయగిరి తాలూకాలో వింజమూరు అనే గ్రామం వుంది. ఇచ్చటినుంచి బొంబాయి, నాగపూరు, కాన్పూర్, అంగారా మున్నగు పట్టణాలకు తమలపాకు ఎగుమతి అవుతూవుంటుంది. ఆ వూళ్ళో మొత్తం 150 ఎకరాల ఆకు తోటలు వున్నాయి. వీటికి ఎకరాకు పదివేల రూపాయలు పెట్టుబడి కావాలి. ఇందులో ఇప్పటికే 50 ఎకరాల తోటలు పూర్తిగా దెబ్బ తిన్నాయి. ఇంకా రెండుమాసాలు నీటికొరత యిలాగే వుంటే మరో 50 ఎకరాలు దాగా దెబ్బతింటుంది. మామూలు సంవత్సరాలలో ఆకు తోటలవల్ల ఎకరాకు సాలీనా రు. [illegible]

(మిగతా 2 వ పేజీలో)

సంస్థలు సేకరిస్తున్న క్షామ నిధికి విరాళాలు

ఆదాయం పన్ను రద్దుచేయాలని స్వామి సీతారాం అభిభాషణ

రాజమండ్రి, ఏప్రిల్ 12—స్వామి సీతారాం శ్రీ మోతే నారాయణరావు ప్రభృతులతో కలిసి నిన్న సాయంత్రం ఇక్కడకు వచ్చారు. రెండు రోజులు ఈ తాలూకాలో సంచారంచేసి అమలాపురం ప్రాంతాలకు వెడతారు.

ఆంధ్రరాష్ట్ర స్థాపనకు సత్యాగ్రహ నిధి వసూలుచేస్తున్నామనీ, సత్యాగ్రహంను చేర్చుకుంటున్నామనీ, రాయలసీమ కరువు బాధితుల సహాయానికి నిధి వగైరా వసూలు చేస్తున్నామనీ, ఇట్లు వసూలు చేసిన పదార్థాలను, సొమ్మునుకూడా రామకృష్ణమిషన్,జీవకారుణ్య సంఘాలవంటి సంస్థలద్వారా బాధితులకు అందేటట్లు చేయగలమనీ స్వామీ సీతారాం అన్నారు.

ప్రభుత్వం, భాగ్యవంతులు తమ ఓపిక మేరకు ఈ బాధితులకు సహాయం చేయకపోతే, గొప్ప నేరం చేసినవారు కాగలరని స్వామీజీ హెచ్చరించారు. గవర్నరు సహాయనిధికే కాక, ఇతర పతిష్ఠ సంస్థల సహాయనిధులకు, ఆర్థిక సహాయం చేసినవారికి కూడా ఆదాయపుపన్ను మినహాయించాలన్నారు. రవాణా కట్టుబాట్లు తక్షణమే సడలించి, ఉత్తర సర్కారులనుంచి ఆహారధాన్యాలు రాయలసీమకు వెళ్లేటట్లు చేయకపోతే, ఈ వేసవిలో అక్కడ ప్రాణాల కాపాడటం సాధ్యం కాదన్నారు. (మ. వి.)

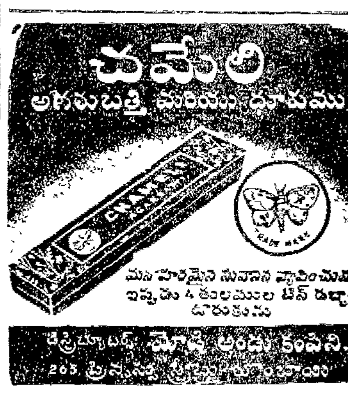
అగరుబత్తి మరియు ధూపము
మనోహరమైన సువాసన వ్యాపించును
ఇప్పుడు 4 తులముల టిన్ డబ్బాలో దొరుకును

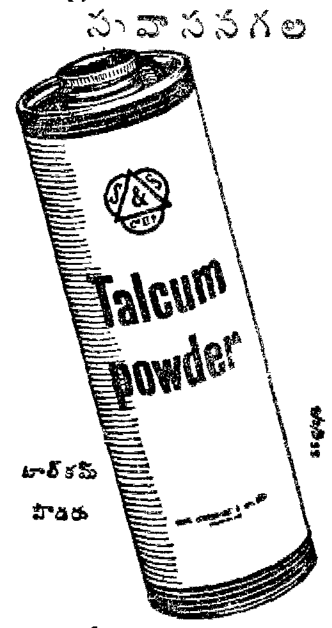
చల్లని సువాసనగల
టాల్కమ్ పౌడరు
స్మిత్‌స్టానిస్ట్రీట్ & కంపెనీ లిమిటెడ్
కలకత్తా, బొంబాయి, మద్రాసు, కాన్పూరు.

అతి స్వల్ప కాలములో అత్యధిక విస్తీర్ణము దున్నుటకు
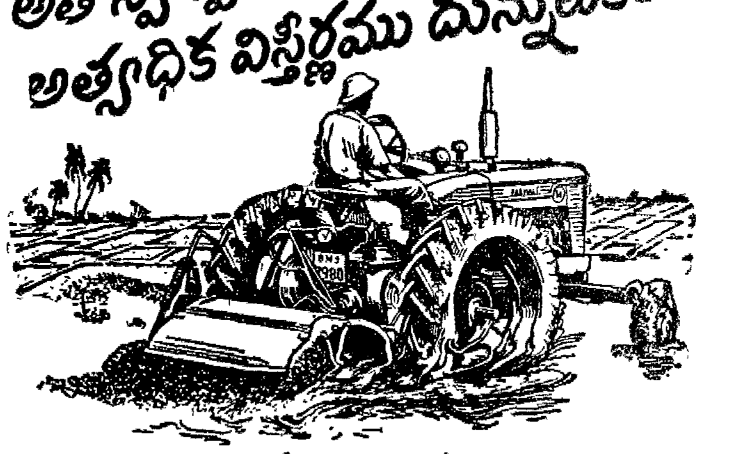
ఫార్మాల్ 'యమ్' ట్రాక్టరును మరువవద్దు
పల్లపు సాగుకు సాధ
ఇంటర్‌నేషనల్ ఫార్మాల్ 'యమ్' కు ట్రాక్టరు చక్రాలు వివరు గలిగి, గుండ్రముగా తిరుగు పట్టీలగల 'రోటేటరు' అను నాగలి కలిగిన ఈ ట్రాక్టరు మాగాణి సాగుకు పెట్టినది పేరు. ఏడు నుండి ఎనిమిది అంగుళాల లోతువరకు భూమిని దిక్కుగా దమ్మచేసి దమ్మును ఏమాత్రము ఎత్తువల్ల నులేక చదునుగా నుండు నట్లు చేయును.
అందుచేత అతిస్వల్ప కాలములోను, అతిస్వల్ప ఖర్చుతోను, ఎక్కువ విస్తీర్ణము సాగుచేయాలంటే ఫార్మాల్ 'యమ్' నే ఉపయోగించండి.
దిగుమతిదార్లు:
వాల్కార్ట్ బ్రదర్సు
VOLKART
పోస్టుబాక్సు నెం. 45 - మద్రాసు.

ప్రతిపనికి ప్రత్యేకమైన షాలిమార్ పెయింట్ ఉన్నది
వివేకులు షాలిమార్ పెయింటునే ఉపయోగిస్తారు
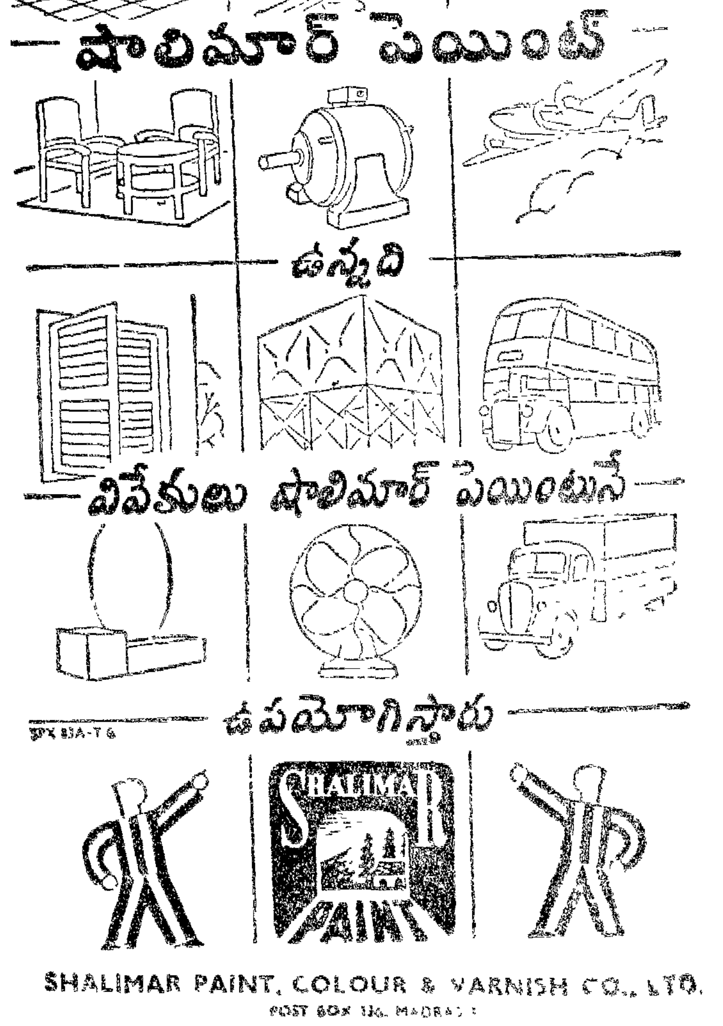
SHALIMAR PAINT, COLOUR & VARNISH CO., LTD.
POST BOX 130, MADRAS
KAKINADA VIZAGAPATAM VIZIANAGRAM BEZWADA RAJAHMUNDRY

మీ కేశములు అతి సొగసుగా అగపడుటకు
బ్రిల్‌క్రీమ్ BRYLCREEM
సూక్ష్మ మిశ్రిత నూనెలుగల కేశ శృంగార సాధనము
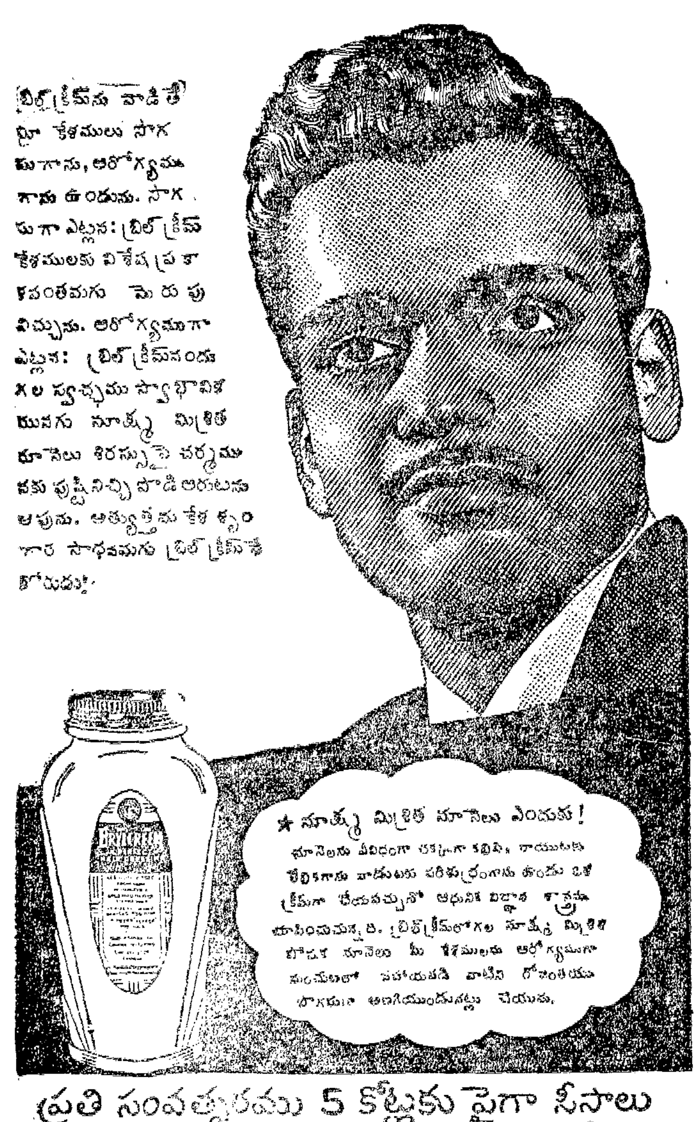
బ్రిల్‌క్రీమ్‌ను వాడితే మీ కేశములు సొగసుగాను, ఆరోగ్యముగాను ఉండును. సొగసుగా ఎట్లన: బ్రిల్‌క్రీమ్ కేశములకు విశేష ప్రకాశవంతమగు మెరుపు నిచ్చును. ఆరోగ్యముగా ఎట్లన: బ్రిల్‌క్రీమ్‌నందు గల స్వచ్ఛమైన స్వాభావిక మగు సూక్ష్మ మిశ్రిత నూనెలు శిరస్సుపై చర్మమునకు పుష్టినిచ్చి పొడి అరుటను ఆపును. అత్యుత్తమ కేశ శృంగార సాధనమగు బ్రిల్‌క్రీమ్‌నే కోరుడు!
★ సూక్ష్మ మిశ్రిత నూనెలు ఎందుకు!
ప్రతి సంవత్సరము 5 కోట్లకు పైగా సీసాలు అమ్మబడుచున్నవి - ప్రపంచమంతటిలో కెల్ల అత్యధిక అమ్మకముగల కేశ శృంగార సాధనము!

ఆంధ్రప్రభ క్షామ నివారణ నిధి

మద్రాసు, ఏప్రిల్ 12—"ఆంధ్రప్రభ" క్షామనివారణ నిధికి నేడు చేరిన విరాళాలతో మొత్తం రు. 61,017-13-10 లు అయింది.

వివరాలు ఇవి:—

నిన్నటి మొత్తం 58,021-5-10
పామర్రు బోర్డు హైస్కూలు విద్యార్థులు, ఉపాధ్యాయులు 415-0-0
శ్రీ కరుణాకర మీనన్‌గారు (ఇంజనీరు, ముసిరాబాద్) 50-0-0
గోల్డెన్ కెఫే (తెనాలి) వర్కర్లు 15-12-0
పాలపర్తి జాన్ జ్ఞానప్రకాశ్ ధ్యాన్‌చంద్ (రాజోలు) 11-0-0
వలినేటిపల్లి లూథరన్ హైస్కూలు ఉపాధ్యాయులు, విద్యార్థులు 76-10-0
శ్రీయుతులు కె. వి. సుబ్బారావు, నూలు వరహాలు (రాయలసీమ క్షామనివారణ సంఘ కార్యదర్శులు-సాలూరు) సేకరించినది: 200-0-0
చీరాలో శ్రీ చేలంకి రామస్వామిగారు 10-0-0
శ్రీ ముదునూరు లక్ష్మీనరసింహరాజు, వాకలపాటి సత్యనారాయణరాజుగారు 10-0-0
విద్యార్థి విజ్ఞాన సమితి సభ్యులు శ్రీ బి. జగన్నాథరావు, వై. సుబ్బారావు, వి. గోవిందరాజులు, జి. రాధాప్రసాద్ ఎ.వి. రెడ్డిశాస్త్రి, టి. రామారావు, శ్రీమతి డి.ఉమా దేవిగార్లు (శ్రీకాకుళం) రెండవదఫా పంపినది 58-0-0
కాజవరం వయోజన విద్యాలయం ఉద్యోగులు, విద్యార్థులు 15-8-0
శ్రీ జి. నరసయ్య (గ్రామ మునసబు, వెల్లటూరు) 20-0-0
అమరావతి గ్రామస్థులు శ్రీ వి. జగన్నాథం గారిద్వారా పంపినది 28-8-0
శ్రీ కె. వెంకటరావుగారు (పాలకొల్లు) 10-0-0
శ్రీ రామకృష్ణగారు (పెరేచెర్ల) 10-0-0
శ్రీ కె. రామిరెడ్డిగారు (వెంగలవారిపాలెం) 68-0-0
శ్రీమతి బి. భారతమాతగారు (కానుమూరు) 20-0-0
ఏలూరు చేనేత పారిశ్రామికుల సహకార సంఘంవారు శ్రీ బి. అప్పారావుగారిద్వారా పంపినది 29-2-0
శ్రీ కర్రి వల్లారెడ్డిగారు (కొమ్మర, అత్తిలి పోస్టు) 25-0-0
శ్రీ వెర్కలక్ష్మి రైస్‌మిల్ ఉద్యోగులు, ఆకివీడు 18-0-0
ఐక్యవిద్యార్థి క్షామనివారణ కమిటీ ఉయ్యూరు, సెక్రటరీ ఎమ్. ఆర్. సుందరరావుగారిద్వారా 300-0-0
[illegible] 10-0-0

శ్రీ కె. వి. కోషీ 51-0-0
శ్రీ మోహన్‌రావు 25-0-0
శ్రీ కె. వి. మాథ్యూస్ 25-0-0
శ్రీ ఎం. పున్నూస్ 20-0-0
శ్రీ పి. పి. వర్గీస్ 20-0-0
శ్రీ ఆర్. రాజగోపాలన్ 10-0-0
శ్రీ విద్వాన్ పి. ఆదిమూలం 10-0-0
శ్రీ వెంకటకృష్ణన్ 10-0-0
శ్రీ జార్జికుట్టి 15-0-0
ఐ. ఎల్. టి. డి. కంపెనీ నంబూరు బ్రాంచి కార్మికసంఘం 145-0-0
ఐ. ఎల్. టి. డి. కంపెనీ ఒంగోలు బ్రాంచి ఇండియన్ గుమాస్తాలు 29-3-0
శ్రీ పాతలపాటి సూర్యనారాయణరాజా, గిడుతూరు 10-0-0
ఉయ్యూరు సుగర్ ఫ్యాక్టరీ కో-ఆపరేటివ్ స్టోర్స్ లిమిటెడ్, ఉయ్యూరు 25-0-0
శ్రీ వి. వెంకటేశ్వరరావు పిఠాపురం ఏ. ఎస్. ఆర్. ఆర్. బి. హెచ్. స్కూల్, వానపాముల 22-11-0
శ్రీ కె. వి. రమణయ్య, వారి మిత్రులు, నెల్లూరు 20-8-0
శ్రీ బోడా వెంకటరత్నంగారి గుమాస్తాలు, తాపేశ్వరం 20-0-0
పోస్టు అండ్ టెలిగ్రాఫ్ వర్కర్స్ యూనియన్, విజయనగరం ఆర్. ఎం. ఎస్. 13-10-0
సెయింట్ ఆంథోనీస్ హైస్కూల్ హెడ్‌మాస్టర్, మహారాణిపేట (విశాఖపట్నం) 13-4-0
శ్రీ శ్రీకాకుళపు పురుషోత్తం (వాడపాలెం) 13-0-0
శ్రీ టి. జోగిరాజు బి. ఏ. బి. ఇడి టీచర్, ఎస్. ఆర్. బి. హెచ్. స్కూలు (అనపర్తి) 12-0-0
శ్రీ ఓసూరి వెంకటేశ్వరరావు సెకండ్‌ఫారం, జి. పి. ఆర్. సి. హైస్కూలు (కాకినాడ) 10-5-0
శ్రీ వై. ఎస్. రామారావు జగపతినగరం 10-0-0
శ్రీ రాజపుటానా సిల్కు హౌస్ మెయిన్ బజారు, (గుంటూరు) 10-0-0
శ్రీ ముగాపురాజు, (శ్రీకాకుళం) 10-0-0
పదిరూపాయలకు లోపు విరాళాలు 187-7-0
ఇంతకుముందు చేరిన మొత్తం రు. 58,021-5-10
చేరిక రు. 61,017-13-10

9 వ తేదీ జాబితాలో బరంపురం ఆంధ్ర విజ్ఞాన మిత్రమండలి పంపిన విరాళం (శ్రీ కడలి వీరదాసు కాలక్షేపం వంద పదవతేదీ పత్రికలో శ్రీ దేవర వీరభద్రస్వామిగారు ఇచ్చినట్లు ప్రకటించబడిన 13 రూపాయలు, క్షామనివారణ విద్యార్థిసమితి (పెద్దాపురం)వారు ఆనూరు గ్రామంవద్ద సేకరించినవి. శ్రీమతి సూర్యదేవర శకుంతలాదేవిగారు పంపిన 45 రూపాయలు కృష్ణాజిల్లా వేములపల్లె మహిళల వద్ద సేకరించబడినవి.

9 వ తేదీ పత్రికలో శ్రీ యన్. రామచంద్రరావుగారు (రాజోలు) ఇచ్చినట్లుగా ప్రకటించబడిన 14 రూపాయలు అసిస్టెంట్ కమర్షియల్ టాక్సు ఆఫీసర్, ఆయన ఉద్యోగులు పంపినవి. ఆ రోజునే శ్రీ కొయ్యన విశ్వనాథంగారు 50 రూపాయలు పంపినట్లుగా ప్రచురించబడిన విరాళం శ్రీ బోయిన విశ్వనాథంగారు, వారి మిత్రులవద్ద సేకరించి పంపినవి.

10 వ తేదీ పత్రికలో శ్రీ కె. సూర్యనారాయణమూర్తి నాయుడుగారు (బొబ్బిలి) 85 రూపాయలు పంపినట్లుగా ప్రచురించబడింది. అది బొబ్బిలి సంస్థానం హైస్కూల్ విద్యార్థులవద్ద ఉపాధ్యాయులవద్ద సేకరించి పంపించబడినది.

అమ్మవారి జగన్నాథపురం 15-0-0
పోలాకి బోర్డు హైస్కూలు ఉపాధ్యాయ సంఘం 12-0-0
శ్రీ కన్యకాపరమేశ్వరీ ఆర్యవైశ్య సంఘం (కంకిపాడు) అధ్యక్షునిద్వారా 60-0-0
విజయభారతి నాట్యమండలి పెద పాలపర్రు 20-0-0
వి హెచ్. డేనియల్ పాల్, (తెనాలి, నాజరుపేటలోని యు. యల్. సి. యమ్. ఎలిమెంటరీ స్కూలు విద్యార్థి) 17-0-0
జనాబ్ ఇమామ్‌సాహెబ్, ఖదీరమియా (అరండల్‌పేట) గుంటూరు 10-0-0
కె. వెంకటసుబ్బయ్య అండ్ కో. వి. ఇందిరాకుమారి పామర్రు 12-0-0
శ్రీ సత్యనారాయణస్వామి కూరగాయల వర్తకుల సంఘం (విజయవాడ) 116-0-0
శ్రీ కన్యకాపరమేశ్వరి విలాస్ కాఫీక్లబ్ ప్రొప్రయిటరు కె. శ్రీరాములు (గుంటూరు) 21-0-0
శ్రీ ఎం. వెంకటేశ్వరరావు జమీందారు (నూజివీడు) 10-0-0
క్రిస్టియన్ యంగ్‌మెన్ శేరాఫ్ ఎస్. జోసెఫ్, లూథరన్ అనువర్తి (రాజమండ్రి) 20-0-0
శ్రీ చీకంపెట్టి నరసింహం (సత్తెనపల్లి) 10-0-0
ప్రార్థనా సమాజం కార్యదర్శి శ్రీ పి. కృష్ణయ్య ద్వారా (విజయవాడ) 15-0-0
బలవరం హ్యాండ్ లూం వీవర్స్ సొసైటీ (బలవరం) 20-5-0
అత్తిలూరు వయోజనసంఘం 11-0-0
శ్రీ ఎం. యు. సుబ్బారావు, (కవులూరు) 10-0-0
సెయింట్ పాల్స్ హైస్కూలు విద్యార్థులు, గుమాస్తాలు శ్రీ రాజేశ్వరరావు ద్వారా (పిడింగివురం) 105-0-0
వదరన్ రైల్వేస్, విజయవాడ టౌయిన్స్ గుమాస్తాలు, ఇతర గుమాస్తాలు 12-0-0
ఎర్లపల్లి గ్రామస్థులు (ప్రార్థనా సమాజంద్వారా) 36-8-0
అగ్రికల్చరల్ ఆఫీసు గుమాస్తాలు ఏలూరు 14-8-0
గూడపాడు గ్రామస్థులు, విద్యార్థి యూనియన్ కార్యదర్శిద్వారా 113-0-0
(వై. వలపతిరావుగారు రు 10 సహా)
శ్రీ గోపాలకృష్ణరైస్ అండ్ ఆయిల్ మిల్ వర్కర్సు, పెనుగొలనూరు 26-0-0
ఎస్. ఆర్. ఆర్. బోర్డు హైస్కూలు విద్యార్థులు, నూజివీడు 62-0-0
ఎస్. ఆర్. ఆర్. బోర్డు హైస్కూలు, నూజివీడు విద్యార్థులు తిరిగి పనులు చేసినది 98-0-0
శ్రీ ఎం. కుంచాకో-అలెప్పీ 51-0-0

కేంద్ర, సమైక్య క్షామనివారణ సంఘం

అన్నిపక్షాలతో విజయవాడలో ఏర్పాటు

విజయవాడ, ఏప్రిల్ 14—గత రాత్రి ఇక్కడ జరిగిన అఖిలపక్ష సమావేశంలో కేంద్ర సమైక్య రాయలసీమ క్షామనివారణ సంఘం నెలకొల్పబడింది. దీనికి శ్రీ టి. ప్రకాశంగారు అధ్యక్షులుగా ఎన్నుకొనబడినారు. కమిటీలో 27 మంది సభ్యులు నియమించబడినారు.

ఆంధ్రరాష్ట్రం మొత్తంలో స్థానిక క్షామనివారణ సంఘాలను నెలకొల్పి ధన, ధాన్య విరాళాలను, వస్తుగాసాన్ని సేకరించి, కేంద్ర సంఘానికి పంపాలని వినతిచేయబడింది.

క్షామబాధితుల సహాయానికై ద్వారా నూతన ప్రణాళికను సూచిస్తూ ఆ ప్రణాళికను తక్షణం అమలుజరుపవలెనని మద్రాసు ప్రభుత్వాన్ని కోరుతూ ఒక తీర్మానం ఆమోదించబడింది.

మైనర్ ఇరిగేషన్ స్కీముల అమలులో నిరుద్యోగ సమస్యా పరిష్కారం, భూమిశిస్తు వసూళ్ళ నిలుపుదల, గంజి సత్రాల ప్రారంభం మున్నగునవి ఈ ప్రణాళికలో సూచింపబడినవి.

క్షామప్రాంతాలలో సర్వసేనాని పర్యటన

అనంతపురం, ఏప్రిల్ 12—అనంతపురం జిల్లాలోని క్షామప్రాంతాలలో మంచినీటి కొరత నివారణకు తోడ్పడేనిమిత్తం పరిస్థితులను స్వయంగా పరిశీలించడానికి భారత సర్వసేనాని జనరల్ కరియప్ప మిలిటరీ ఇంజనీరింగ్ శాఖకు చెందిన మరి ఏడుగురు అధికారులతో కలిసి 14 వ తేదీన ఈ జిల్లాకు వస్తున్నారు.

ఆయన సోమవారం మధ్యాహ్నం బెంగుళూరునుంచి పెనుకొండకువచ్చి, పెనుకొండ, కదిరి, తాడిపత్రి తాలూకాలోని గ్రామాలను సందర్శిస్తూ రాత్రికి అనంతపురం చేరగలరని తెలుస్తున్నది.

చెన్నరాష్ట్ర క్షామనివారణ కమిటీకి అనుబంధంగా కలెక్టర్ అధ్యక్షతను జిల్లా క్షామనివారణ కమిటీ ఏర్పాటు చేయబడింది. శ్రీ మల్లిరెడ్డిగారు ఉపాధ్యక్షులుగాను, శ్రీ సుబ్బారావుగారు కార్యదర్శిగాను పనిచేస్తారు. మిసెస్ నోరా జాక్స్, బాలసుందరం సతి, సుబ్బారావుసతి, కుమారి లక్ష్మీదేవిగార్లు సభ్యులుగా చేర్చుకోబడినారు. ఈ కమిటీకి ధన ధాన్యరూపాలలో ఉదారంగా విరాళాలు కోరుతూ జిల్లా కలెక్టర్ దాతలకు విజ్ఞప్తిచేశారు.

కడపజిల్లాలో కరువు

పెక్కు ప్రాంతాలలో పరిస్థితి ఘోరమని ఫ్యామిన్‌కమీషనర్ హెజ్మాడీ ప్రకటన

క్షామ నివారణ కృషి భారీ ప్రమాణంలో కొనసాగించబడగలదని సూచన

కడప, ఏప్రిల్ 10—నిరంతర వర్షాభావం కారణంగా పలుతావులలో ప్రజలు పెక్కు ఇబ్బందుల పాలైనప్పటికీ, క్షామ నివారణకై ప్రభుత్వం ప్రారంభించిన రోడ్లు, చెరువులు, బావుల నిర్మాణం, మరమ్మత్తులు మైనర్ ఇరిగేషన్ ప్రాజెక్టులు వగైరా పనులవల్ల పెక్కుమంది నిరుద్యోగులకు చేతినిండా పని లభించడమే కాకుండా, ఆహారపదార్థాలను ఖరీదుచేయడానికి ద్రవ్యంకూడా లభిస్తున్నదని ఫ్యామిన్ కమీషనర్ మిస్టర్ వి. యస్. హెజ్మాడీ నేడిక్కడ విలేకరుల గోష్ఠిలో వివరించారు.

వృద్ధులు, వికలాంగులు, అనాధలకోసం అనేక తావులలో గంజి సత్రాలు ప్రారంభించబడ్డాయనికూడా ఆయన తెలియపరచారు.

మిస్టర్ హెజ్మాడీ ఈ సందర్భంలో క్షామనివారణ కృషిని కొనసాగిస్తున్న స్థానికోద్యోగులతో సంప్రదించి ఇంతవరకు జరిగిన ఆ వృద్ధిని తెలుసుకున్నారు.

నాదిరుపల్లె సానుభూతితో, ఆదరానురాగాలతో క్షామనివారణ కృషిని కొనసాగించ వలసిన అవశ్యకతను గురించి హెజ్మాడీ ఉద్బోధించారు.

జిల్లా కలెక్టర్ శ్రీ వివేకానందమూర్తిగారితో కలిసి మిస్టర్ హెజ్మాడీ బద్వేల్ తాలూకాలో పెక్కు క్షామపీడిత గ్రామాలలో పర్యటించారు.

బుధవారంనాడు పత్రికా విలేకరుల గోష్ఠిలో బద్వేల్ తాలూకా పరిస్థితులను గురించి హెజ్మాడీ క్రింది విధంగా వివరించారు:

"ఒక్కటి రెండు గ్రామాలలో తప్ప మిగతా బద్వేల్ తాలూకా గ్రామాలన్నింటిలో త్రాగడానికి మంచినీటి సరఫరా సంతృప్తికరంగానే వున్నది.

వైరికుంట, దాని పరిసరగ్రామాలలో మంచినీటికి కొరతగా వున్నందున లారీల మీద సరఫరా చేయించడానికి ఏర్పాట్లు జరుగుతున్నాయి.

నూతులను త్రవ్వటంలో సైనిక నిపుణుల సహాయం కోరబడింది స్థానికులు నైపుణ్యం అవసరంలేని పనులలో వినియమించబడగలరు.

ప్రజలు ఆచరణసాధ్యమైన సూచనలు చేస్తే ఆప్రకారం కొత్తగా క్షామనివారణ కార్యక్రమం ప్రారంభించబడి పూర్తిగా అమలు జరపడానికి ప్రభుత్వం సంసిద్ధంగా వుంది."

నిన్న జరిగిన మరొక పత్రికావిలేకరుల గోష్ఠిలో మిస్టర్ హెజ్మాడీ ఇలా అన్నారు:

"పులివెందల, జమ్మలమడుగు తాలూకాలలో అనావృష్టికి గురియైన పెక్కు ప్రాంతాలలో నేను పర్యటించాను. ఈ ప్రాంతాలలో మంచినీటికొరత సమస్య ఒకవిధంగా పరిష్కరించబడినట్లే.

ఇప్పుడు నీరు బాగానే లభ్యమవుతున్నది. పొలంనూతులలో కొంతవరకు సాగుచేయ్యడానికి నీరు లభిస్తున్నది. పులివెందుల తాలూకాలో ఒక కొండప్రక్క గ్రామం కొన్నమవారిపల్లెలో మంచినీటికి తీవ్రమైన కొరత ఏర్పడింది. ఇక్కడి ప్రజలకు మోటారు లారీలపై మంచినీటిని అందచేయించ వలసిందని తహశీల్‌దార్‌ను కోరాను. జమ్మలమడుగు, పులివెందుల తాలూకాలలో క్షామనివారణకృషికింద ప్రారంభించిన మైనర్ ఇరిగేషన్, రోడ్డు మరామత్తుల పనులవల్ల ఇక్కడి నిరుద్యోగులకు చాలినంతపని లభించడం లేదు. అందుచేత ఇక్కడ ఇంకా ఎక్కువగా ఇట్టి కృషి ప్రారంభం కావలసి వున్నదని ప్రభుత్వానికి సూచించాను.

ఇతోధికంగా గంజి సత్రాలు

మొత్తం 800 గ్రామాల ప్రజలకు సాయం చేసే ఉద్దేశ్యంతో 254 గంజిసత్రాలను ప్రభుత్వం ప్రారంభించింది. ఇంకా వీటి సంఖ్యను హెచ్చించడానికి ప్రభుత్వం సిద్ధంగా వున్నది. జిల్లాలో ప్రతి 300 మందికి ఒక్కొక్క గంజి సత్రం వంతున ప్రారంభించదలచాము. చౌకడిపో లన్నింటిలో ధాన్యం బాగానే దొరకుతున్నది. దాపులన్నీ పూర్తిగా ఎండిపోతే మంచినీటిని లారీలమీద సరఫరా చేయించగలము. ఈ సందర్భంలో ప్రభుత్వం కలవంచన లేకుండా ప్రజలకు సహాయం చేయదలచుకున్నది. మేము ఈ కృషి సాఫల్యంలో ప్రజా సహకారాన్ని అర్థిస్తున్నాము.

కడపజిల్లాను క్షామప్రాంతంగా ప్రకటించకుండానే క్షామనివారణ చట్టంలో చెప్పబడిన దానికంటెకూడా ప్రభుత్వం ఎక్కువ సహాయం చేస్తున్నది.

ఎరువులన్ని ధరలకు సప్లై ఇవ్వాలని ప్రభుత్వం ఆలోచిస్తున్నది."

కమలాపురం, పెద్దచెప్పల్లి, నిడ్డవటం వగైరా పెక్కుగ్రామాల రైతులు తమకు ఇరిగేషన్ సౌకర్యాలు కలిగించవలసిందని కోరుతూ ఫ్యామిన్ కమీషనరుకు అర్జీలు దాఖలు చేశారు. వీటన్నింటిని కలెక్టర్ పరిశీలించి తగుచర్యలు తీసుకోగలదని మిస్టర్ హెజ్మాడీ ఈ రైతులకు జవాబు వ్రాశారు.

సంస్కృతభాషా ప్రచారిణీ సభ పరీక్షా ఫలితాలు

చిత్తూరు, ఏప్రిల్ 10—గడచిన మార్చినెల 1, 2 తేదులలో చిత్తూరు సంస్కృత భాషా ప్రచారిణీ సభచే నడుపబడిన పరిచయాది పరీక్షలలో ఈ క్రింది నెంబర్లు కలవారు ఉత్తీర్ణులైనట్లుగా పరీక్ష మంత్రి ప్రకటిస్తున్నారు:—

ఆళ్లగడ్డ
పరిచయ:—ప్ర. శ్రే-269, తృ శ్రే-272.
అభిజ్ఞ:—ప్ర. శ్రే. 276, ద్వి. శ్రే. 275, తృ. శ్రే. 273.
విచక్షణ:—ద్వి. శ్రే. 280, తృ. శ్రే. 279.

కర్నూలు
పరిచయ:—ప్ర. శ్రే. 284, 286, ద్వి. శ్రే. 282; తృ. శ్రే. 281, 285, 288.
అభిజ్ఞ:—తృ. శ్రే. 290, 292.

కాకినాడ
పరిచయ:—ప్ర. శ్రే. 295 296 298 302; తృ. శ్రే. 294 299 నుంచి 301 వరకు 304.
అభిజ్ఞ:—ప్ర. శ్రే. 305; ద్వి. శ్రే. 309 311; తృ. శ్రే. 306 308 315

గుంటూరు
పరిచయ:—ప్ర. శ్రే. 320 336 339 350 351 354; ద్వి. శ్రే 325 327 333 334 341 342 345 347 348 353 355; తృ. శ్రే 317 నుంచి 319 వరకు 321 322 324 328 331 340 343 344 352 356.
అభిజ్ఞ:—ప్ర శ్రే. 360; తృ. శ్రే 359 362 364.
విచక్షణ:—తృ. శ్రే. 366.
కోవిద:—తృ. శ్రే. 369.

గూడూరు
పరిచయ:—ప్ర. శ్రే. 371, 372; ద్వి. శ్రే. 370, 373, 376, 379 నుంచి 381. వరకు తృ. శ్రే. 374, 375, 377, 378, 382, 383.
అభిజ్ఞ:—తృ. శ్రే. 384 నుంచి 386.

[illegible]
పరిచయ:—తృ. శ్రే. 388, 390.

తెనాలి
పరిచయ:—ప్ర. శ్రే. 486, 490; ద్వి. శ్రే. 491; తృ. శ్రే. 487 నుంచి 489, 492, 493.

దెందులూరు
పరిచయ:—ప్ర. శ్రే. 494; తృ. శ్రే. 496.
అభిజ్ఞ:—తృ. శ్రే. 498.

పెదపాడు
పరిచయ: ప్ర. శ్రే. 530.
అభిజ్ఞ: ద్వి. శ్రే. 534; తృ. శ్రే. 531 నుంచి 533.

బళ్లారి
పరిచయ: ద్వి. శ్రే. 536, 538; తృ. శ్రే. 537.
అభిజ్ఞ: ప్ర. శ్రే. 543; ద్వి. శ్రే. 541, 543, 545; తృ. శ్రే. 547 నుంచి 554.

బెంగుళూరు
పరిచయ: ప్ర. శ్రే. 555, 557, 559, 560; ద్వి. శ్రే. 561; తృ. శ్రే. 558.

మచిలీపట్నం
పరిచయ: ప్ర. శ్రే. 566; ద్వి. శ్రే. 563, 569; తృ. శ్రే. 565, 568, 571, 572.
అభిజ్ఞ: ప్ర. శ్రే. 576, 579, 580; ద్వి. శ్రే. 573. తృ. శ్రే. 574, 577, 578.

మండపేట
పరిచయ: ప్ర. శ్రే. 588; ద్వి. శ్రే. 581, 584, 587; తృ. శ్రే. 582, 583, 584.

మద్రాసు
పరిచయ:—ప్ర. శ్రే. 591, 594, 597; ద్వి. శ్రే. 596; తృ. శ్రే. 589, 590, 592, 593, 598.
అభిజ్ఞ:—తృ. శ్రే. 601, 603, 604, 606.

యలమంచిలి
పరిచయ:—తృ. శ్రే. 607 నుంచి 610.
విచక్షణ:—ద్వి శ్రే 612 నుంచి 616, 618, 619; తృ. శ్రే. 617.

రాజమహేంద్రవరము
పరిచయ:—ద్వి. శ్రే. 622, 624, 625, తృ. శ్రే. 621, 623.
అభిజ్ఞ:—ద్వి. శ్రే. 626.

(మిగతా 2 వ పేజీలో)

విపణివీధి

నవరసు రేటు

మద్రాసు, ఏప్రిల్ 14—

అమ్మకం వస్తు	రు.	అ.	పై.
నవరం చిల్లరధర	66	0	0
పాట్లా బంగారం	92	6	0
మూసా బంగారం	91	0	0
వెండి పందతులాలు	163	0	0
వెండి చిల్లరధర	1	10	6

వేరుసెనగ గింజలు

531 పౌనులు మిషన్ వరకు
"న్యూ క్రాప్" 135 139. 0-0
వేరుసెనగనూనె బజారు ధర
3 ఎన్. ఎఫ్. ఎ. రెడి 270 272. 0-0
ఆముదం 500 "తిరుపత్తూరు" 275. 0-0
కొబ్బరినూనె కొలంబో 25. 4. 0

బొంబాయి మార్కెట్

బొంబాయి, ఏప్రిల్ 14—

అమ్మకంవస్తు		రు.	అ.	పై.
పాట్లా బంగారం	—	90	12	0
వెండి 100 తులం	—	161	8	0
సవరను	—	65	4	0

1952 ఏప్రిల్ 15, మంగళవారం
నందన నామ సంవత్సర
చైత్ర బహుళ పంచమి
పంచమి పగలు 10-2 గంటలవరకు
మూల నక్షత్రం తె॥ 4-0 గంటలవరకు
వర్జ్యం: పగలు 12-55 నుంచి 2-26 గం॥వరకు
తిరిగి రా॥ 2-30 నుంచి 4-0 గంటలవరకు

SUNDAY STANDARD SQUAREWORD No.

Rs. 30,000 MUST BE WON

FIRST PRIZE Rs.25,000 OR RETURN TICKETS TO UK (BY AIR OR SEA) FOR TWO PEOPLE Plus Rs.17,500
Runners-up Rs.5,000

CLUES ACROSS
1. YOU can reap a rich —— in Squarewords
4. Instructor
9. His —— dangerous life is apt to make a man despise cowards
10. Direct approaches to strangers often —— shy man seeking friends
12. Sometimes envied by man who is not one
14. Often, the —— his opponent the more attractive contest is to person who shows off
16. Often, the more ignorant people are the easier it is to —— them
17. It's seldom long before shopkeeper knows it when nearby rival is —— !
19. The harder a woman's life the less likely she is to be ——
20. When he knows client is in —— mood, shrewd canvasser seldom tries to put through big deal
21. Many people who are easily —— would probably live much longer if they weren't

CLOSING DATES
(Subject to Rules and Conditions)
4 p.m. Friday, May 2, for Local Entry Boxes
6 p.m. Thursday, May 8, for posted entries

Entry fee: Re. 1/- per Square

Post Entries To
Squareword No. 25, Sunday Standard, Sassoon Dock, Bombay 5.

Fuller details and entry forms in the Sunday Standard.

The Compiler explains the Adjudication Committee's reasoning on EVERY Squareword clue to which there is more than one possible answer. See the Sunday Standard.

CLUES DOWN
2. Burn with hot liquid
3. People who irritably say they'd like to —— spoilt children are often the kind that spoils children!
5. Hearing —— man belittle people because they aren't like him is apt to annoy sensible person
6. Being a fatalist is often best way to —— misfortune
7. The —— a man the more likely he is to be an optimist
8. Often quick to take offence
11. We're apt to reproach ourselves keenly when we find that person we dislike has —— for us
13. His being —— is apt to make generous man less generous
15. Doctor's mere approach is often sufficient to make malingering child —— !
18. The more neglected children are the more likely they are to —— kind-hearted person

CUT HERE ENTRY FORM FOR SUNDAY STANDARD SQUAREWORD No. 25 CUT HERE

The entry fee is Re. 1/- for each Square. THIS ENTRY FORM MUST BE SUBMITTED INTACT and in the name of only one person. Unused squares must be left blank. Pencil entries are not allowed. Each entry form entered by you must be numbered serially in the space provided aside. Number your first entry form 1, your second entry form 2, and so on.

ENTRY FORM No ......

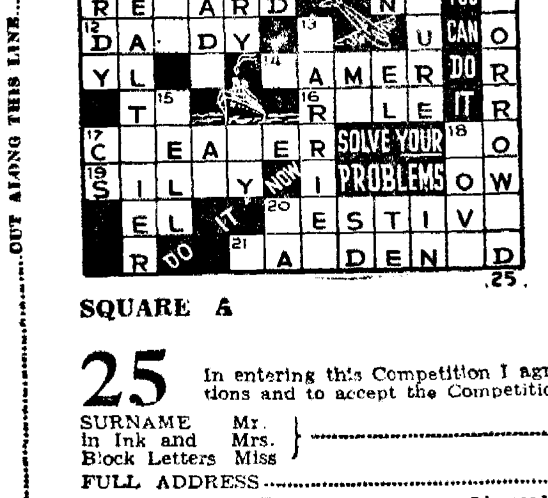
SQUARE A

FOLD HERE

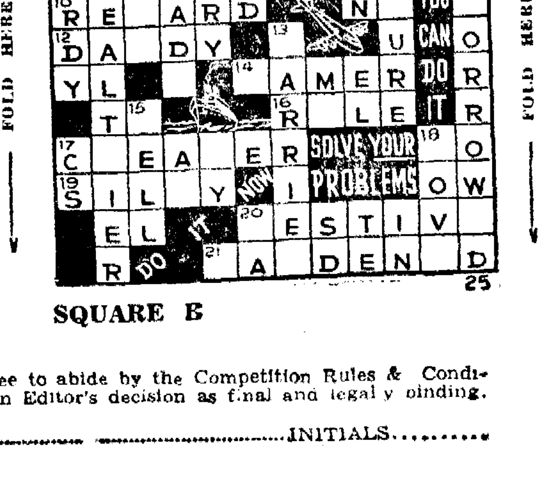
SQUARE B

FOLD HERE

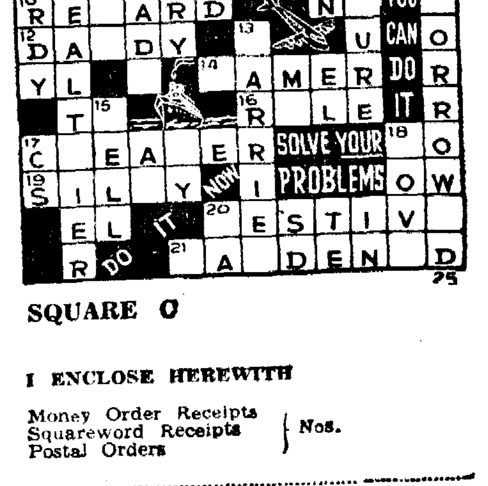
SQUARE C

CUT ALONG THIS LINE

25 In entering this Competition I agree to abide by the Competition Rules & Conditions and to accept the Competition Editor's decision as final and legally binding.

SURNAME Mr.
In Ink and Mrs.
Block Letters Miss
FULL ADDRESS
INITIALS

I ENCLOSE HEREWITH
Money Order Receipts
Squareword Receipts } Nos.
Postal Orders

CUT HERE Licensed by the Collector of Bombay under Licence No. 94 of 26th June, 1951. CUT HERE

లేఖలు

గంజిసత్రాల నిర్వహణ

ప్రభుత్వంవారు దుర్భరకరువు ప్రాంతాలలో, పేదప్రజ[illegible] దయదలచి ఉచిత గంజికేంద్రాలు ఏర్పాటుచేయడం అభినందనీయము. కాని గంజి త్రాగుటకు, పిల్లలు వృద్ధులు, వికలాంగులు దేహదారుఢ్యము లేనివాళ్ళు, గర్భిణీస్త్రీలుతప్ప తక్కినవా రందరూ అనర్హులుగా ప్రకటించడం శోచనీయం.

కాని ఈ దుర్భర కరువుకాలంలో కష్టపడే సామర్థ్యమున్నా, చేయడానికి పనిగానీ, అడుదుగా కూలి లభించినా తగినంత ప్రతిఫలంగానీ ముట్టకపోవడంవల్ల, తనమీద ఆధారపడిన వారిమాట వదలి, హరిచేసిన వారికే కూడు లోటుపడుతూంది. ఈ పరిస్థితుల్లో, శక్తివరులూ, శక్తిహీనులు అందరూ ఒకటిగానే, పరిగణించవలసిన అవసర మేర్పడుతుంది.

కాబట్టి ప్రభుత్వంవారు, ప్రాంతీయ పరిస్థితులు శ్రద్ధగా గమనించి నీటిచుక్క లేమిలం వాచిపోతున్న కరువు ప్రదేశాల్లో చేయడానికి పనులెక్కడ వుండునో ఆలోచించి ప్రతిఒక్కరికి గంజిత్రాగేఅవకాశాలు కల్పించి పేదలను ఈ దుర్భర కరువు కాలములో కాపాడవలసిందిగా ప్రార్థిస్తున్నాను.

— మంత్రి శంకర్ (ములకలచెరువు)

ముసునూరు హైస్కూలు వార్షికోత్సవం

నూజివీడు, ఏప్రిల్ 7— నూజివీడు తాలూకా ముసునూరు గ్రామంలోని బోర్డు హైస్కూలు వార్షికోత్సవం నిన్న సాయంకాలం కృష్ణాజిల్లాబోర్డు అధ్యక్షులు శ్రీ కాకాని వెంకటరత్నంగారి అధ్యక్షతను జరిగింది.

నూజివీడు డిప్యూటీ కలెక్టర్ శ్రీ కాదేపల్లి వేదాంతంగారు జాతీయ పతాక ప్రతిష్ఠాపన చేశారు.

శ్రీ కాకాని వెంకటరత్నంగారు రాయలసీమలోని క్షామబాధితులకు శక్తికొలది ధాన్య రూపంగాగాని, రొక్క రూపంగాగాని విరాళాలివ్వవలసిందిగా రైతులను కోరారు.

ఉయ్యూరు జమీందారు శ్రీరాజా మేకా వేంకటాద్రి అప్పారావుగారు, పశ్చిమ కృష్ణాజిల్లాకాంగ్రెసు అధ్యక్షుడు శ్రీ పేట బాపయ్యగారు పాఠశాలలోని ఉపాధ్యాయులు, విద్యార్థుల క్రమశిక్షణను గురించి ఉపన్యసించారు.

పాఠశాలా విద్యార్థులు వ్యాయామప్రదర్శనం చేశారు.

డాక్టర్ కాదేపల్లి అచ్యుతం వేదాంతంగారు ఆటల పోటీలలో గెలుపొందినవారికి బహుమతులు పంచిపెట్టారు.

పాఠశాలా విద్యార్థులు కొన్ని[illegible]

సకాలంలో అమ్మకంకాని ధాన్యం ధరలో కోత

చెల్లనేరదని గుడివాడ జిల్లా మునసబు తీర్పు

గుడివాడ, ఏప్రిల్ 10— గుడివాడ కాపురస్థులు శ్రీ చెరువు పురుషోత్తమశాస్త్రిగారు 1949వ సంవత్సరంలో తమవద్ద నిల్వవున్న ధాన్యాన్ని మిల్లర్లకు అమ్మబోగా వారు తీసుకోడానికి నిరాకరించినందున జిల్లా కలెక్టర్‌కు ఈ విషయాన్ని తెలియపరుస్తూ, ఇందువల్ల పెనాల్టీ వగైరాలకు తన బాధ్యత వుండరాదని 1947వ సంవత్సరం ఏప్రిల్ నెలలో నోటీసు చేశారు.

జిల్లా కలెక్టర్ జిల్లా గెజెటులో "15.8.49 లోపల రైతులవద్ద వున్నధాన్యాన్ని కంట్రోల్ రేటు ప్రకారం యివ్వవలసినదిగాను, ఆ తేదీ తరిమిలా యిచ్చిన ధాన్యానికి బస్తాకు 12 అణాలకు మించకుండా కంట్రోలు ధరలో తగ్గించబడుతుందని కూడ ప్రకటించారు.

శ్రీ శాస్త్రిగారు తమవద్ద వున్నధాన్యం ఆగస్టు 15 తేదీ లోపల అమ్మబడక పోవడంవల్ల, ఆయనకు సొమ్ము అవసరం కలిగి 49 సెప్టెంబరు నెలలో ధనలక్ష్మి రైసు మిల్లువారికి 675 బస్తాలు అమ్మగా వారు కంట్రోలు రేటులో బస్తాకు 12 అణాల చొప్పున రూ 506-4-0 తగ్గించి యిచ్చి, ఆ సొమ్మును ప్రభుత్వానికి జమకట్టారు. శ్రీ శాస్త్రిగారు తమవద్ద అక్రమంగా విరగకోసిన సొమ్మును యిప్పించవలసిందిగా కలెక్టర్‌కు పిటిషన్ పెట్టగా యివ్వడానికి వీలులేదని నిరాకరించారు దానిపై గుడివాడ జిల్లా మునసబు కోర్టులో ప్రభుత్వంపై దావా వేయగా జిల్లా మునసబు శ్రీ కె. చంద్రపాల్‌గారు ముప్పావలా చొప్పున కోత చెల్లనేరదని తీర్పు చెబుతూ శ్రీ శాస్త్రిగారికి వడ్డీ ఖర్చులతోసహా యివ్వవలసిందిగా తీర్పు చెప్పారు.

శ్రీ శాస్త్రిగారి తరఫున శ్రీ ఆట్లూరి ధర్మారావు, శ్రీ కాజ వెంకటకృష్ణారావుగార్లు వాదించారు.

మద్యనిషేధ చట్టంకింద 8 మంది అరెస్టు

లక్కవరం, ఏప్రిల్ 10— లక్కవరం పోలీసు సబ్-ఇన్‌స్పెక్టర్ శ్రీ జి. యస్. ప్రకాశరావుగారు సిబ్బందితో 6, 7, 8 తేదీలలో వరుసగా [illegible]గొరుగుపేట, అమ్మపాలెం, రావికంపాడు గ్రామాలపై దాడిచేసి, తీపికల్లు పేరుతో త్రాగేకల్లు అమ్ముతున్న ఎనిమిది మంది కల్లుగీతలను అరెస్టుచేసి కేసులు బనాయించారు. ఎనిమిది బానల పుల్లకల్లు స్వాధీనం చేసుకున్నారు.

(7వ కాలం తరువాయి)

[illegible]లోచన (వీ): 9-0 (ఆం. వా): 10-0 నిసార్ [illegible] అరబ్ తేస్ యారాజా [illegible]

తెలుగునాడు

విజయవాడ కృష్ణాజిల్లా కలెక్టర్ శ్రీ సి. యమ్. నాయక్‌గారు భారత ప్రభుత్వ పరిశ్రమలు, వాణిజ్యశాఖకు బదిలీఅయిన సందర్భంలో ఆయనకు జిల్లాబోర్డు అధ్యక్షుడు శ్రీ కాకాని వెంకటరత్నంగారు అల్పాహార విందు చేశారు. అనంతరం శ్రీ నాయక్‌గారు, శ్రీమతి శీలానాయక్‌గారు కృష్ణాజిల్లా వివిధ అనధికార రంగాలలో చేసిన సేవలను అభినందిస్తూ శ్రీ వెంకటరత్నంగారు, జిల్లా కాంగ్రెసు అధ్యక్షుడు పేట బాపయ్య, విజయవాడ మ్యునిసిపల్ చెయిర్మన్ డాక్టర్ టి. వి. యస్. చలపతిరావుగార్లు ఉపన్యసించారు. రాత్రి స్టేషనులో మిత్రులు, జిల్లా అధికారులు నాయక్ దంపతులకు వీడ్కోలు యిచ్చారు.

తిరుపతి పురపాలకోన్నత పాఠశాల వార్షికోత్సవం తిరుపతి జిల్లా మునసబు శ్రీ వి. నారాయణస్వామిరాజుగారి అధ్యక్షత క్రింద జరిగింది. ప్రధానోపాధ్యాయులు శ్రీ వి. యస్. వెంకటనారాయణగారు వార్షిక నివేదికను చదివారు. డాక్టర్ పి. టి. జగన్నాధరావుగారు విద్యార్థుల విధులనుగూర్చి వుపన్యసించారు. విద్యార్థులచే వివిధ ప్రదర్శనాలైన పిమ్మట సభ ముగిసింది.

అంబాజీపేట తూర్పు గోదావరి జిల్లా అంబాజీపేటలోని బోర్డుహైస్కూలు వార్షికోత్సవం 6వ తేదీ సాయంకాలం శ్రీ జిల్లెళ్ళ ఖానోజీరావు పంతులుగారి అధ్యక్షతను జరిగింది. శ్రీ వెంపరాల సూర్యనారాయణశాస్త్రిగారు గురుశిష్య సంబంధాన్ని గురించి ఉపన్యసించారు. శ్రీ జటావల్లభుల పురుషోత్తంగారు భారతదేశ వైభవాన్ని గురించి ప్రసంగించారు. శ్రీ వ్యాదేవు జగ్గరాజుగారు శ్రీ భమిడిపాటి వెంకటేశ్వరులుగారు, మరికొందరు మాట్లాడిన పిమ్మట హైస్కూలు ప్రధానోపాధ్యాయుల వందనాలతో సభ ముగిసింది. రాత్రి విద్యార్థుల నాటక ప్రదర్శనం జరిగింది.

వాకాడు 8వ తేదీన వాకాడు ఇ. యస్. హైస్కూలు వార్షికోత్సవం నెల్లూరు జిల్లా విద్యాశాఖాధికారి శ్రీ పి. సౌందరరాజన్‌గారి అధ్యక్షతన జరిగింది. ప్రధానోపాధ్యాయులు పాఠశాల నివేదిక చదివారు. పాఠశాల వార్షికోత్సవాల ప్రాముఖ్యాన్ని గూర్చి అధ్యక్షులు చెప్పారు. తరువాత విద్యార్థులచే పౌరాణిక, వ్యాయామ ప్రదర్శనలు జరిగినవి. వ్యాయామ పోటీలలో గెల్చిన విద్యార్థులకు బహుమతులియ్యబడినవి. తెలుగు పండితుడు శ్రీ జూటూరు వెంకట లక్ష్మీనరసింహ శర్మగారు పద్యాలు చదివారు. పిమ్మట పాఠశాల కరస్పాండెంటు శ్రీ యస్. బాలకృష్ణారెడ్డిగారు ప్రసంగించారు. వచ్చే సంవత్సరం ఆరవ ఫారం తెరవడానికి కూడా శాయశక్తులా పాటుపడగలదన్నారు.

పేరాల పేరాలలో మునిసిపల్ మిడిల్ స్కూలుకు ప్రథమ వార్షికోత్సవం 6వ తేదీని హెడ్మాస్టర్ శ్రీ రాజుపాలెం రామచంద్రరావు పంతులుగారు సభికులకు, సభాసదులకు స్వాగతం చెప్పారు. మునిసిపల్ సంఘాధ్యక్షుడు శ్రీ అన్నదాత నాగేంద్రుడుగారు పతాకోత్సవం జరిపారు. స్థానిక సీనియర్ డిప్యూటీ ఇన్‌స్పెక్టర్ సి. హెచ్. నరసింహనాయుడుగారు వస్తుప్రదర్శనకు ప్రారంభోత్సవం చేశారు. హైస్కూలు హెడ్మాస్టర్ శ్రీ శ్రీనివాసరావు పంతులుగారు సభోపన్యాసం గావించారు. స్కూలు బాలురచే ప్రదర్శనములు గావింపబడి అందులో గెలిచిన విద్యార్థులకు జి. ఆర్. వాట్సన్ సతీమణిగారు బహుమతులు పంచిపెట్టారు.

మారుటేరు పశ్చిమ గోదావరి జిల్లా హల్లింగ్ అండ్ రైస్‌మిల్లర్సు అసోసియేషన్ వారు మారుటేరులో యిటీవల సమావేశమై అసోసియేషన్‌కు శ్రీ కర్రి సుబ్బారెడ్డిగారిని అధ్యక్షుడుగాను, శ్రీ మడకా అప్పారావుగారి స్థానే శ్రీ గణపతినీడి వెంకటనారాయణగారిని కార్యదర్శిగాను ఏకగ్రీవంగా ఎన్నుకున్నారు. సంఘాభివృద్ధికి సభ్యులందరూ పాటుపడవలసిందిగా శ్రీ కర్రి సుబ్బారెడ్డిగారు విజ్ఞప్తిచేశారు. "ఆంధ్రప్రభ" రాయలసీమ క్షామనివారణనిధి సేకరణకు చేస్తున్న కృషిని అభినందించారు. 25/- రూపాయలు విరాళమివ్వడానికి తీర్మానించారు.

కొణకంచి శ్రీ నలబోతు రామనాథంబోర్డు హైస్కూలు ప్రథమ వార్షికోత్సవం 5వ తేదీ జరుపబడింది. శ్రీ నలబోతు రామనాథంగారు ఉత్సవ సభకు అధ్యక్షత వహించారు. ఆటల పోటీలలో గెలుపొందిన విద్యార్థులకు శ్రీ రేపాల బుచ్చి రామశేషయ్య(శ్రేష్ఠి) (కృష్ణాజిల్లా బోర్డు సభ్యులు) గారు బహుమతులు పంచిపెట్టారు. శ్రీ కానుమాను రామకోటేశ్వరరావుగారు సభా ప్రారంభోపన్యాసం చేశారు. ప్రధానోపాధ్యాయులు శ్రీ కె. శివాంజనేయులుగారు స్కూలు నివేదిక చదివారు. హైస్కూలు కమిటీ సెక్రటరీ శ్రీ కొణకంచి వెంకటేశ్వరరావు, శ్రీ రేపాల బుచ్చి రామశేషయ్య(శ్రేష్ఠి)గారలు స్కూలు అభివృద్ధిని గురించీ, విద్యార్థుల కర్తవ్యాన్ని గురించీ ఉపన్యసించారు. విద్యార్థుల పక్షాన స్కూలు అధినేత శ్రీ వి. బాబురావు వందన సమర్పణ చేశారు. విద్యార్థుల వినోద ప్రదర్శనాలు జరిగినవి.

గుత్తి శ్రీ కరిమెల నాగిరెడ్డి (యం. యల్. ఏ.) గారు యిక్కడికి వచ్చిన సందర్భంలో 7వ తేదీ సాయంత్రం పట్టణ [illegible] సంఘం ఆధ్వర్యాన బహిరంగ సభ [illegible] చెయ్యబడింది. శ్రీ నాగిరెడ్డి గారు దిగగానే పట్టణ ప్రముఖులు, [illegible] ఆయనకు పూలహారాలు వేశారు. శ్రీ వి. కె. [illegible] గారు నాగిరెడ్డిగారికి [illegible] శ్రీ కె. హెచ్. [illegible]మూర్తి (అధ్య[illegible]) గారు సభకు అధ్యక్షత వహించారు. శ్రీ నాగిరెడ్డిగారు ప్రస్తుత దేశ పరిస్థితులను గురించి ప్రసంగించారు.

బందరు అఖిలభారత లైఫ్ ఇన్సూరెన్సు కంపెనీల అసోసియేషన్‌కు ఈ సంవత్సరం అధ్యక్షులుగా ఆంధ్రా ఇన్సూరెన్సు కంపెనీ జనరల్ మేనేజర్ శ్రీ ధూర్జటి సుబ్రహ్మణ్యంగారు ఎన్నుకోబడ్డ సందర్భంలో ఆయన గౌరవార్థం ఆంధ్రా ఇన్సూరెన్సు మేనేజిమెంటువారు గతవారం అల్పాహారవిందు చేశారు. కంపెనీ కార్యకర్తల సంఘంవారు 7వ తేదీ సాయంకాలం మరొక అభినందన సమావేశం ఏర్పాటుచేశారు. శ్రీ పిళ్ళారిశెట్టి పార్థసారథి నాయుడుగారు సమావేశానికి అధ్యక్షత వహించారు. శ్రీ పి. వి. ఎస్. రాజు, శ్రీ బి. సోమసుందరరావు, శ్రీ పి. ఎల్. నారాయణ యూనియన్ అధ్యక్షులు సుబ్రహ్మణ్యంగారిని అభినందిస్తూ మాట్లాడారు. శ్రీ సుబ్రహ్మణ్యంగారు ఉచితరీతిని సమాధానం చెప్పారు.

జనాబ్ డాక్టర్‌వాహిద్ అధ్యక్షతను బాజీమీ ఆదిబ్(సాహిత్యసమితి)యాజమాన్యానసమితి కార్యాలయంలో 7వ తేదీ సాయంకాలం జరిగిన సభలో ఇక్బాల్ దినోత్సవ సందర్భంలో పాటలు పాడిన మున్సిపలు ఎలిమెంటరీ స్కూలు బాలబాలికలకు బహుమతులు పంచిపెట్టారు.

గూడూరు గూడూరు వాలయానంద పురంలో సింగాణీ ఫ్యాక్టరీ వర్కర్లు శ్రీ బందెలరాజుగారి అధ్యక్షతన సమావేశమైనారు. "సిరామిక్ లేబర్ యూనియన్" సంఘాన్ని స్థాపించడానికి, యూనియన్‌ను ట్రేడ్‌యూనియన్ చట్టంక్రింద రిజిస్ట్రేషన్ చేయించడానికి తీర్మానించారు. దీనిని ఆలిండియా ట్రేడ్‌యూనియన్ కాంగ్రెసుతోను, ఆంధ్రరాష్ట్ర ట్రేడ్‌యూనియన్‌తోను అనుబంధం చెయ్యడానికి ఆమోదించారు. కార్యవర్గాన్ని ఎన్నుకొన్నారు.

రేణిగుంట షైఫర్ మెమోరియల్ హైస్కూల్ వార్షికోత్సవం తొమ్మిదవ తేదీని రెవరెండ్ డి. స్వాన్ అధిపత్యాన జరిగింది. ప్రధానోపాధ్యాయులు శ్రీ ఎన్. ఎం. విలియమ్స్ వార్షిక నివేదిక చదివారు. తరగతుల వారి ప్రత్యేక ప్రదర్శనాలు కొన్ని జరిగిన మీదట బహుమతులు పంచిపెట్టబడ్డాయి. "లలితకళాసమితి" ఆధ్వర్యాన "ముందడుగు" నాటకం ప్రదర్శింపబడింది. పిమ్మట శ్రీ ఎస్. కె. శాస్త్రిగారి అభివందన సమర్పణతో సమావేశం ముగిసింది.

టెక్కలి 8వ తేదీని డివిజనల్ రెడ్‌క్రాస్ సంఘ టెక్కలిశాఖ ఆధ్వర్యాన సమావేశం సబ్ కలెక్టర్ మిస్టర్ కె. పి. శామ్యూల్ అధ్యక్షతను జరిగింది. రాయలసీమ బాధితులకు గాను ధాన్యం, నగదు వసూలుచేసే విధానాలను గూర్చి చర్చించారు. రైలు ప్రమాదానికి గురిఅయి ఒక కాలును నష్టపోయిన అభాగ్యురాలికి చం[illegible] తీర్మానించారు. [illegible] టి. మిషనుకు చెందిన మిస్. లోక్మాన్యగారి విరాళమగు నూటయాభై మల్టీవిటమన్ మాత్రలు స్వీకరిస్తూ దాతలకు కృతజ్ఞత తెలియజేశారు. కార్యదర్శి డాక్టర్ యం. వి. రామారావుగారు నివేదిక చదివారు.

మంగళగిరి మంగళగిరి-నిడమర్రు రోడ్డుపై నెలకొల్పబడివున్న శ్రీ తత్వానంద శిల్పాశ్రమంలో "గాంధీ సద్బోధమాల" గ్రంథ ప్రకటనోత్సవం 6వ తేదీన జరిగింది. సభకు శ్రీ తత్వానందస్వాములవారు అధ్యక్షత వహించారు. ఆశ్రమంలో మల్లిఖార్జున శిల్పగ్రంథాలయానికి ప్రారంభోత్సవం చేస్తూ మంగళగిరి డిప్యూటీ తహసిల్దారు శ్రీ ఉప్పు వీరరాఘవయ్యగారు శిల్పకళా ప్రాశస్త్యాన్ని గురించి ముచ్చటించారు. తదనంతరం విశ్వకర్మ స్మారకచిహ్న పోటీలలో గెలుపొందిన వారికి బహుమతులు పంచిపెట్టబడినవి. ఆశ్రమం మేనేజరు శ్రీ కోట వెంకటేశ్వర్లుగారు అభివందనములను సమర్పిస్తూ శ్రీ తత్వానంద శిల్పాశ్రమ ఆశయములనుగురించి చెప్పారు. రాత్రికి సుహోదయ మండలి కాశీ బ్రదర్సు వారిచే బుర్రకథ చెప్పబడింది.

పొన్నూరు పొన్నూరు సెలక్షన్ గ్రేడ్ అండ్ టెలిగ్రాఫ్ ఆఫీసులో పని యెక్కువ అగుటవల్ల సుమారు 40 బ్రాంచి పోస్టాఫీసుల పని చూడవలసి వచ్చుటచేత, యిచ్చట పెద్ద గ్రామమైనందున ప్రజల సౌకర్యార్థం పెద్ద బజారులో నూతనంగా "పొన్నూరు బజారు పోస్టాఫీసు" నెలకొల్పబడినది. పోస్టల్ ఇన్‌స్పెక్టర్ జనాబ్ మహమ్మదీ హసీంసాహెబ్ పోస్టాఫీసుకు ప్రారంభోత్సవం చేశారు. స్థానిక హెడ్డాఫీసులోని గుమస్తా షేక్ లదంసాహెబ్ ఈ క్రొత్త పోస్టాఫీసుకు పోస్టుమాస్టరుగా నియమించబడ్డారు.

గుంటూరు గుంటూరు పట్టణ న్యాయవాద సంఘం సర్వసభ్య సమావేశం 8వ తేదీ సాయంత్రం జరిగింది. నూతన కార్యవర్గానికి శ్రీ జి. వి. రామయ్యగారిని అధ్యక్షులుగా, శ్రీయుతులు యం. చంద్రశేఖరరావు, యం. సి. హెచ్. రాధాకృష్ణమూర్తిగార్లను కార్యదర్శులుగా ఎన్నుకున్నారు.

నంద్యాల రాయలసీమ స్థానిక సంస్థల నియోజక వర్గంనుంచి మదరాసు కౌన్సిల్‌కు ఎన్నిక అయిన శ్రీ గోపవరం వెంకటరెడ్డిగారిని సన్మానించే నిమిత్తం పీపుల్సు అసోసియేషన్‌లో [illegible] సోమవారంనాడు సాయంత్రం పట్టణ కాంగ్రెస్ యాజమాన్యాన అల్పాహార విందు చెయ్యబడింది. తర్వాత బహిరంగసభ శ్రీ [illegible] సుబ్బయ్యగారి అధ్యక్షతను జరిగింది. [illegible]

వైభవోపేతంగా అన్నమాచార్యుని వార్షికోత్సవం

హైకోర్టు న్యాయమూర్తి శ్రీ సత్యనారాయణగారి అధ్యక్షతను

తిరుపతి, ఏప్రిల్ 11— శ్రీ తాళ్ళపాక అన్నమాచార్యుని ఉత్సవం ఈ పట్టణంలో హైకోర్టు న్యాయమూర్తి శ్రీ పి. సత్యనారాయణమూర్తిగారి అధ్యక్షతను వైభవంగా జరిగింది. హైకోర్టు ప్రధానన్యాయమూర్తి శ్రీ పి. వి. రాజమన్నార్, హైకోర్టు న్యాయమూర్తి శ్రీ యస్. సోమసుందరం, మంత్రి శ్రీ పట్టాభి రామారావుగార్లు ఉత్సవంలో పాల్గొన్నారు

శ్రీ అన్నమాచార్య విగ్రహం, శ్రీ వెంకటేశ్వరస్వామి పటంతో వేంచేపు చేయించబడి పిమ్మట ఉత్సవ మండపంలో ప్రతిష్ఠింపబడింది

శ్రీ పి. వి. రామానుజస్వామిగారు స్వాగతం పలికారు. శ్రీ జె. చెన్నారెడ్డిగారిని సభకు అధ్యక్షతవహించవలసిందిగా ఆయనకోరురా శ్రీ కోరాడరామకృష్ణయ్యగారు శ్రీ అన్నమాచార్యులవారి కృతుల గొప్పతనాన్ని గూర్చి ఉపన్యసించారు

సాయంత్రం శ్రీమతి ప్రభావతీగారి వేణుగానంతో సభ ఆరంభమైనది. శ్రీమతి కె. రాజేశ్వరి శ్రీ అంకయ్య ఉడయార్ శ్రీ పి. వీరయ్య చౌదరి శ్రీ పి. ఎ. శ్రీనివాసరాఘవన్, శ్రీ కె. మల్లికార్జునరావు శ్రీ ప్రయాగ నరసింహశాస్త్రి, శ్రీ ఏ. బాలమురళీకృష్ణన్‌గార్లు అన్నమాచార్యుల గీతాలు పాడారు.

శ్రీ రామానుజస్వామి ఒక నివేదికను సమర్పించారు హైకోర్టు న్యాయమూర్తి శ్రీ సత్యనారాయణరావుగారు అన్నమాచారి పాఠశాల తరఫున జరుపబడిన పోటీలలో గెలుపొందినవారికి బహుమతులు పంచిపెట్టారు మొదటి బహుమతి కె విజయకు, రెండవ బహుమతి కె. హరిరావుకు మూడవ బహుమతి కె లక్ష్మికి, నాల్గవ బహుమతి సి. పద్మకు ఐదవ బహుమతి సి. వి. కౌసల్యకు యివ్వబడినది.

ఉపసభాధ్యక్షులు శ్రీ పి. సత్యనారాయణరావుగారు తమ ఉపన్యాసంలో క్రింది విధంగా చెప్పారు.

"భక్తాగ్రేసరుడైన అన్నమాచార్యుని గురించి నాకు తెలిసిన విషయమతిస్వల్పం. ఆ పరమ భక్తుని స్మరించడంకంటె భాగ్య మింకేమిటి?

"ఇప్పటికి సుమారు 528 సంవత్సరాలకు ముందు రాయలసీమలో అన్నమయ్య జన్మించాడు. వైష్ణవమతం స్వీకరించిన తరువాత అన్నమయ్యఅన్నమాచార్యుడైనాడు. ఈయన వర్ణప్రసాది. ఈయన [illegible] పాటలు పాడనిదే నిద్రపుచ్చుటకు తల్లికి దుర్లభమయ్యేదట. ఈయన విష్ణుభక్తి ఉగ్గుపాలతోనే పుట్టినది కాబోలు పదహారవయేట శ్రీనివాస దర్శనమునకు వస్తుండగా వెంకటాద్రి సమీపించిన తరి తీవ్రతర చేతను మార్గాయాసచేత అలసినవాడై, చెప్పులు దగ్గర పెటుకొని నిద్రించుచుండగా శ్రీ అలిమేలు మంగమ్మతల్లి దర్శన భాగ్యం ఆయనకు లభించింది. ఆమె ఆకుర్రవాని ఉదంతమంతా విని జాలినొంది నాయనా చెప్పులు వదలి వస్తేనేగాని స్వామి దర్శనం లభించదని నుడివినంతలో ఆ పసివాడు ఆ ప్రకారం చేయ నిశ్చయించి ఆమె నుద్దేశించి ఒక శతకం చెప్పాడట.

"విజయనగర సామ్రాజ్యానికి చెందిన నరసింహరాయుడు అన్నమాచార్యుని మృదుమధుర గానం సంకీర్తనం వినగోరి పిలిపించి ఆయన పాటలను విని సంతోషించాడు. పారితోషకమిచ్చి బహూకరించాడు. మరొకతూరి రప్పించి దేవస్తుతనివిన్నాడుకాని ఈసారితన్ను గూర్చి సంకీర్తన చేయమని కోరాడు. అందుకు అన్నమయ "హరిముకుందుని గొనియాడు నాజిహ్వ నిను గొనియాడంగ నేరద"ని తిరస్కరించాడు. అందుకు రాయలవారికి పట్టరాని ఆగ్రహం వచ్చింది. భక్తుని పాదాలకు సంకెలు వేయించి చెరసాలలో పడవేశాడు. శృంఖలాలు విడిపోయినవి. భటులు రాయలకు ఈ సంగతి మనవి చేయగా ఆయన నమ్మక మరొకసారి తమసమక్షంలో సంకెలను కాళ్లకు వేయించాడు కాని "శీనివాస రక్ష"యని ప్రార్థింపగా సంకెల తెగిపోయింది రాయలు అన్నమాచార్యుని పాదాలకు మ్రొక్కాడు. ఆయన జీవితంలో ఇట్టి అద్భుతచర్యలు ఎన్నియోగలవు.

"యోగవైరాగ్య శృంగారమార్గాలనువర్ణిస్తూ సుమారు 32 వేల సంకీర్తనలు, ద్వాదశ శతకములు, ద్విపద రామాయణ, సంస్కృతమున వెంకటాచల మహాత్మ్యము మొదలుగాగల గ్రంధములను అన్నమాచార్యుడు రచించాడు. నా మిత్రులు స్వర్గీయ శ్రీ వేటూరి ప్రభాకర శాస్త్రిగారివంటి భాషావేత్త కృషివల్ల కాకపోతే అన్నమాచార్యుని సంగతి జగత్తుకు తెలిసేదికాదు

"ఆ తాళ్లపాకం కృషిచేసి అన్నమాచార్యుని కీర్తనలుపాడి, వాటి భావమును తెలుసుకొని అనుసరించి సంసారమునుంచి తరించవలసిందిగా కోరుతున్నాను."

పిమ్మట తిరుపతి అడిషనల్ జిల్లా మునసబ్ శ్రీ కె. యం. కృష్ణమూర్తిగారు ఉపన్యసించారు.

బందరు యువజన సంఘం

బందరు, ఏప్రిల్ 1[illegible]— [illegible] తేదీన బందరు సరస్వతి టాకీస్ హాలులో జరిగిన యువజన సమావేశంలో అన్ని రాజకీయ [illegible] యువజన సంఘం [illegible] కార్యదర్శి శ్రీ పి. చంద్రశేఖరరావుగారు ఒక ప్రకటనలో చెప్పుతున్నారు.

మంత్రుల జీతభత్యాలు

500 రూపాయలకు మించరాదని పశ్చిమ కృష్ణా కాంగ్రెస్ సూచన

విజయవాడ, ఏప్రిల్ 10— పశ్చిమ కృష్ణా జిల్లా కాంగ్రెసు సంఘ సర్వసభ్య సమావేశం శ్రీ పేట బాపయ్యగారి అధ్యక్షతను జరిగింది. సభకు ప్రత్యేకాహ్వానితులతోసహా 65 మంది హాజరయారు. హాజరైనవారిలో జిల్లాబోర్డు అధ్యక్షులు శ్రీ కాకాని వెంకటరత్నం మాజీ మంత్రి శ్రీ వేముల కూర్మయ్య, స్థానిక కార్మికనాయకుడు శ్రీ మరుపిళ్ళ చిట్టి, శ్రీ ఈడ్పుగంటి రత్నమాంబ, మద్దాలి వెంకట సుబ్బమ్మగార్లు కలరు.

కార్యదర్శి శ్రీ కలపాల సూర్యప్రకాశరావుగారు జిల్లాలో ఏర్పడిన విపరీత రాజకీయ పరిస్థితులపై నివేదిక చదివారు. ఈ జిల్లాలో యిటీవలి ఎన్నికలలో పరాజయం పొందటానికిగల కారణాలను పేర్కొన్నారు. కాంగ్రెసు వాదులలో క్రమశిక్షణ అలవరచుకోవాలని అన్ని ఆర్థిక, రాజకీయ రంగాలలో సోదరసంస్థలను నిర్మించాలని కాంగ్రెసు రాజకీయ ధోరణిని విపులంగా యువకులలో ప్రచారం చెయ్యాలని ఆయన అన్నారు. శ్రీ కాకాని వెంకటరత్నంగారు రాయలసీమ క్షామనివారణ కమిటీ అధ్యక్షులుగా చేస్తున్న కృషికి అభివందనాలను చెప్పారు.

శ్రీమతి ఉన్నవ లక్ష్మీబాయమ్మగారి మృతికి విచారం, శ్రీ లక్ష్మీనారాయణపంతులు గారికి సానుభూతి ప్రకటించారు.

రాజాజీ నాయకత్వంవహించి మంత్రివర్గం ఏర్పరుస్తున్నందుకు ఆభివందనలు అర్పించారు. కరాచీ కాంగ్రెసు తీర్మానాన్ని అనుసరించి మంత్రుల జీతభత్యాలు రూ. 500/-లు నెలకు మించకుండా నిర్ణయించవలసిందిగా రాజాజీని అర్థించారు.

కమ్యూనిస్టు పార్టీవారు ప్రత్యేక ప్రజారాజ్యంగా విశాలాంధ్రను కోరుతున్నట్లు కాక భారతదేశ ప్రభుత్వంలో అంతర్భాగంగా వుండే విధంగా ఆంధ్రరాష్ట్రం నిర్మించవలసిందిగా భారత ప్రభుత్వాన్ని కోరుతూ తీర్మానం చేశారు.

ప్రభుత్వ నిర్వహణ, శాసనసభ శాఖలను వేరుపరచేటందుకు సంకల్పించిన రాజాజీని అభినందిస్తూ, అధికారులలో లంచగొండితనం, వర్తకులలో బ్లాక్‌మార్కెట్‌ను అరికట్టుటకు గౌరవవేతనంపై మంత్రులకే బాధ్యతవహించే సభ్యులతో అనధికార కమిటీలను ప్రతిజిల్లాకు నియమించవలసిందిగా సూచించారు.

భూమి పంటలో తగుభాగము కౌలుదార్లకు ముట్టేటట్లు భూములేని వ్యవసాయ [illegible] కనీస [illegible] భూసంస్కరణలు ప్రవేశపెట్టేందుకు సత్వర చర్యలను తీసుకొనవలసిందిగా మద్రాసు ప్రభుత్వాన్ని కోరారు.

పంచవర్ష ప్రణాళికలో నందికొండ పులిచింతల, నిర్ణేశ్వరంప్రాజెక్టులనుచేర్చవలసింది భారత ప్రభుత్వమును అర్థిస్తూ తీర్మానించారు

రేడియో

(ఏప్రిల్ 16, బుధవారం)

విజయవాడ 357.1 మీటర్లలో: ఉదయం 7-0 (తె. వా): 7-15 మద్రాసు బి వలె: 7-30 మద్రాసు వలె: 8-0 (ఆం. వా): మధ్యాహ్నం 1-0 మద్రాసు బి వలె 1-30 మద్రాసు ఎ వలె: 1-40 (హిం. తె. వా): 4-0 (రి): సాయంతం 5-30 రామవరపు సుబ్బారావు (వీ): 5-50 దేనువకొండ సుబ్బారావు (గా): 6-10 స్థానిక ప్రకటనలు, వాతావరణం, 6-20 విజయవాడ రేడియో ఆర్కెస్ట్రా: 6-30 గ్రామస్థుల కార్యక్రమం—ధరలు, ప్రకటనలు: 7-0 తె. వా): 7-15 గ్రామస్థుల కార్యక్రమం—ఉత్తర గోగ్రహణం: పురాణకాలక్షేపం—చిర్రావూరి అనంతపద్మనాభశాస్త్రి: 7-30 సంగీత శిక్షణ: 7-45 కాలచక్రము: వార్తా సమీక్ష—జి. ఉమామహేశ్వరరావు 8-0 రామవరపు సుబ్బారావు (వీ): 8-30 దేనువకొండ సుబ్బారావు (గా): 9-0 (ఆం. వా): 9-15 (రి): 9-30 ప్రసార సమాప్తి.

మద్రాసు (ఎ) 211.3 మీటర్లలో: ఉదయం 7-0 స్వాగతం 7-30 వి. సీతాలక్ష్మి (వీ): 8-0 (ఆం. వా): మధ్యాహ్నం 12-30 టి. ఎస్. వీరరాఘవన్ (వ): 1-30 (రి): 1-40 (హిం. వా): 1-50 రి): 2-30 (స్టూ. రి): 4-30 (రి): సాయంత్రం 5-30 బందేఖాన్ (సా): 6-0 (ఆం. వా): 6-10 స్థానిక ప్రకటనలు, వాతావరణం, వాణిజ్యవార్తలు (ఆం): 6-20 టి. సుందరి (గా): 7-0 (రి): 7-30 (స్టూ. రి): 8-0 (స్టూ. రి): 8-15 టి. వి. విశ్వనాథన్ (గా): 9-0 (ఆం. వా): 10-30 ప్రసార సమాప్తి.

మద్రాసు (బి) 270.3 మీటర్లలో: ఉదయం 7-0 (తె. వా): 7-15 (రి): మధ్యాహ్నం 12-0 కార్మికుల కార్యక్రమం: 1-0 (రి): 1-30 (ఆం. వా): 1-40 (రి): 1-50 (తె. వా): 2-0 నిలయ విద్వాంసుడు (గో): 2-10 (హిం. పా): 4-0 టి. ఎస్. బాలసుబ్రహ్మణ్యం: సాయంత్రం 6-20 (రి): 6-30 గ్రామస్థుల కార్యక్రమం—ధరలు, ప్రకటనలు: 7-0 (తె. వా): 7-15 గ్రామస్థుల కార్యక్రమం—ఉత్తరగోగ్రహణం: పురాణకాలక్షేపము—చిర్రావూరి అనంతపద్మనాభశాస్త్రి: 7-45 పాఠ్యపుస్తకములు: ప్రథాన[illegible] — ప్రసంగం: ఎస్. గోవిందరాజులు: 8-0 వ్యయాధివత్యము — హాస్యరూపకము: 9-30 తంబిక్కోవై ఎస్. రామమూర్తి (వే): 10-0 (రి): 10-30 ప్రసార సమాప్తి

హైదరాబాద్ 411.0 మీటర్లలో: ఉదయం 7-0 (తె. వా): 7-15 టి. సులోచన (వీ): 7-45 ఆర్. జి. హోనావర్ (రి): 8-0 (ఆం. వా): 8-15 నిసార్ అహ్మద్‌ఖాన్ (ఖ్యాల్ దేశకర్): 8-45 ఆర్. జి. హోనావర్ (రి): 9-0 (ఉ. వా): మధ్యాహ్నం 12-30 (రి): 1-0 (రి): 1-30 (ఆం. వా): 1-40 (రి): ప్రకటనలు: 6-10 నిసార్ అహ్మద్‌ఖాన్ (ఖ్యాల్ ముల్తానీ): 6-30 కథాసాహిత్యం: దశకుమారచరితం—ప్రసంగం (సంస్కృతం): 6-45 గ్రామసీమ—మార్కెట్ ధరలు, వాతావరణం: 7-0 (తె. వా): 7-1 గ్రామసీమ—గ్రామ కార్యక్రమం—కిటికీలలో శ్రీమూర్తి: నాటిక — రచన: అనిసెట్టి సుబ్బారావు. 8-0 (ఉ.

(మిగతా 2 ఎ కాలంలో)

L. 180-X32 TE

నాచుతో కూడుకున్న తామరపువ్వు అతిమనోహరంగా వుంటుంది. దీర్ఘ[illegible] శిరోజాలతో కూడుకున్నవని తల ముఖమండలం అంతకన్న మనోహరంగా వుంటుంది

శిరోజవృద్ధికి
కేశవర్ధనిని
ఉపయోగించండి

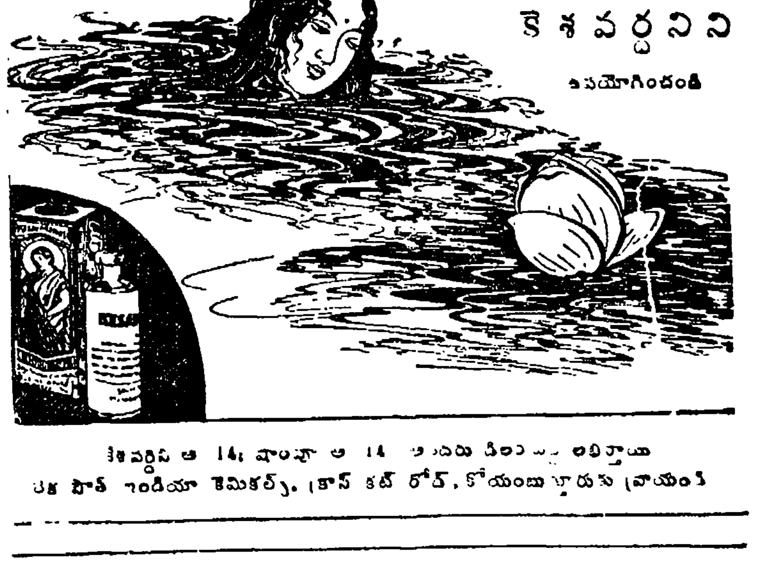

కేశవర్ధని [illegible] లభిస్తాయి
[illegible] ఇండియా కెమికల్స్, క్రాస్ కట్ రోడ్, కోయంబత్తూరు వ్రాయండి

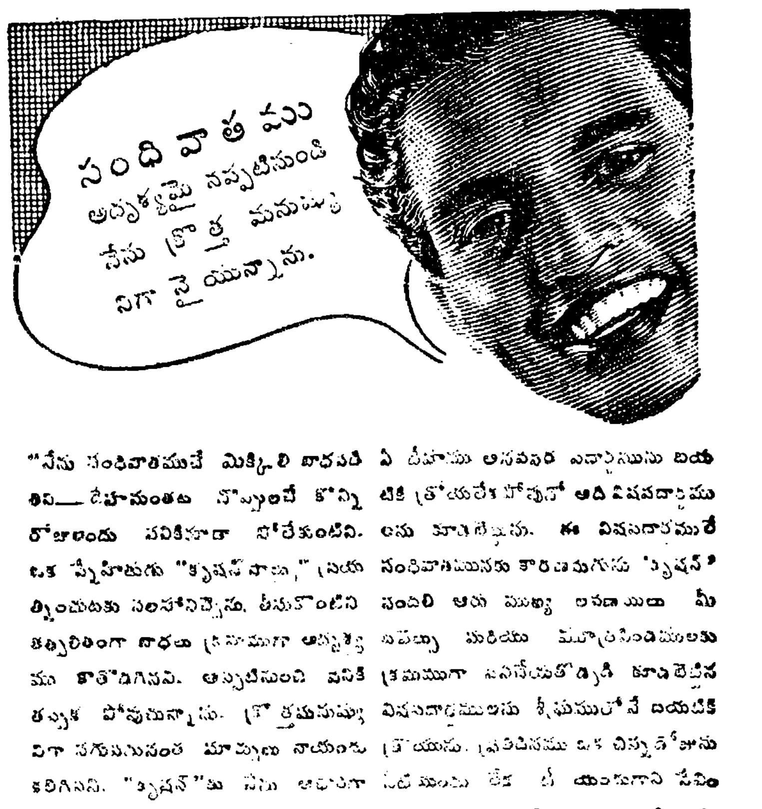

"నేను సంధివాతముచే మిక్కిలి బాధపడితిని — దేహమంతట నొప్పులచే కొన్ని రోజులందు పనికూడా చేయలేకుంటిని. ఒక స్నేహితుడు "క్రుషన్ సాల్ట్స్" ప్రయత్నించుటకు సలహానిచ్చెను. తీసుకొంటిని [illegible] బాధలు [illegible] తగ్గినవి. అప్పటినుంచి పనికి తప్పక పోవుచున్నాను. [illegible] "క్రుషన్"కు నేను [illegible] యున్నాను"

ఏ దేహము అనవసర [illegible] ఆది విషపదార్థము [illegible] ఈ విషపదార్థముచే సంధివాతమునకు కారణమగును. "క్రుషన్" [illegible] మూత్రపిండములకు [illegible] క్రమముగా [illegible] విషపదార్థములను [illegible] ప్రతిదినము ఒక చిన్న[illegible] సంధివాతము [illegible]

క్రుషన్ మీ ఆరోగ్య సౌఖ్యములకు తోడ్పడును

"ఇండియా సమస్యలపట్ల సానుభూతి, విదేశాంగ విధానంపట్ల అనురక్తి"

—రష్యన్ ప్రజల వైఖరిపై శ్రీ రాధాకృష్ణన్ వివరణ

(మన విలేకరి) బొంబాయి, ఏప్రిల్ 13—

పాశ్చాత్య రాజ్యాలకు, సోవియట్ యూనియన్‌కు మధ్య శాంతిని కుదర్చడానికి తానుగాని, ఇండియాగాని మధ్యవర్తిత్వం నెరపబోవడం లేదని డాక్టర్ రాధాకృష్ణన్‌గారు నేడు ఇక్కడ పత్రికా విలేకరుల గోష్ఠిలో ప్రకటించారు.

సోవియట్ ప్రధాని మార్షల్ స్టాలిన్‌తో తన వీడ్కోలు సమావేశానికి పత్రికలవారు, తరితరులు లేనిపోని ప్రాముఖ్యాన్ని ఇచ్చి గొప్పదెంత హడావుడి చేశారని ఆయన అన్నారు.

శాంతాక్రజ్ విమానాశ్రయంలో దిగిన వెంటనే తన్ను చుట్టుముట్టిన పత్రికా విలేకరులు ఎంతవేడినప్పటికీ మార్షల్ స్టాలిన్‌తో తమ సమావేశాన్ని గురించి చెప్పడానికి డాక్టర్ రాధాకృష్ణన్ నిరాకరించారు.

అయితే రష్యన్ ప్రజలు, నాయకులు కూడా శాంతినే మనస్ఫూర్తిగా వాంఛిస్తున్నారని, అందుకోసమే కృషి చేస్తున్నారని తనకు నమ్మకం కలిగిందని, రష్యాలో యుద్ధాన్ని గురించి మాట్లాడటమే ఒక మహాపరాధమని డాక్టర్ రాధాకృష్ణన్ అన్నారు.

తాను రష్యాలో వున్న రెండు సంవత్సరాలలోను ఇండో-సోవియట్ సంబంధాలు విశేషంగా అభివృద్ధిచెందాయని తత్ఫలితంగా మన సమస్యలను రష్యన్ ప్రజలు పూర్తిగా అర్థంచేసుకున్నారని మన విదేశాంగ విధానం పట్లవారికి విశేషమైన గౌరవం కలదనికూడా ఆయన వివరించారు.

"ఇండియా అంతరంగిక సమస్యలు పరిష్కారానికి సాహసోపేతమైన కృషి మరింత తీవ్రంగా సాగిననాడు, భారతదేశం ప్రపంచానికి ఎంతో మేలు చేయగలుగుతుంది" అని కూడా ఆయన అన్నారు.

బొంబాయిలో ఎండలు మండిపోతున్నప్పటికి డాక్టర్ రాధాకృష్ణన్ నల్లని ఉన్ని ఓవర్‌కోటు రష్యన్ కోసక్ టోపీని ధరించి విమానంలో నుంచి బయటకు వచ్చారు. ఆయన చాలా ఆరోగ్యంగా వున్నట్టు కనిపించారు.

శాంతాక్రజ్ విమానాశ్రయంలో ఆయనకు బొంబాయి ప్రభుత్వం రెసిడెంట్ అండర్ సెక్రెటరీ ఫెర్మాండెజ్, డాక్టర్ బి.సి. వాడియా పెక్కుమంది స్నేహితులు అభిమానులు స్వాగత మిచ్చారు.

చెన్నపురికి రాక

మద్రాసు, ఏప్రిల్ 14—డాక్టర్ రాధాకృష్ణన్ నేటి ఉదయం బొంబాయినుంచి ఇక్కడికి విమానంలో వచ్చారు. ఆయన ఇక్కడ రెండు రోజు లుండి ఢిల్లీకి వెళ్లుతారు.

తాను ఇప్పుడు కొత్తగా చెప్పవలసింది ఏమీ లేదని డాక్టర్ రాధాకృష్ణన్ విమానాశ్రయంలో విలేకరులతో అన్నారు.

డెమొక్రాటిక్ ఫ్రంట్‌తో పొత్తు

జస్టిస్‌పార్టీ ఇంకను ఎట్టి నిర్ణయానికి రాలేదట

మద్రాసు, ఏప్రిల్ 12—మద్రాస్ లెజిస్లేచర్‌లో యునైటెడ్‌డెమొక్రాటిక్ ఫ్రంట్‌ను బలపరచే విషయమై సౌత్-ఇండియన్ లిబరల్ ఫెడరేషన్ కేంద్రకార్యవర్గం నేడుచర్చించింది. కానిఒక నిర్ణయానికి రాలేకపోయింది.

ఫ్రంట్‌ను బలపరచరాదన్న సభ్యులు, ఫ్రంట్‌ను బలపరచడం ఆత్మహత్యా సదృశమని రాష్ట్రసంక్షేమం దృష్ట్యా కూడదని అన్నారు ఫ్రంట్‌ను బలపరచక, కాంగ్రెస్‌ను బలపరచడం ఇష్టంలేకపోతే ఒంటరిగా వుండవలసి వస్తుందనే అభిప్రాయం వినవచ్చింది.

సభలో ఏనిర్ణయం జరగలేదు కాబట్టి, మొత్తం సమస్యను వచ్చే నెలలో ఫెడరేషన్ సర్వసభ్య సమావేశం పరిష్కారానికి పెట్టడానికి నిశ్చయించబడింది.

అసెంబ్లీలో ఫెడరేషన్ ప్రతినిధి ఒక్కరే (శ్రీ పి. టి రాజన్) వున్న విషయం పాఠకులకు సువిదితమే.

మద్రాసు అసెంబ్లీ స్వతంత్రుల పార్టీ

రాజాజీతో సమాలోచనలు

మద్రాస్, ఏప్రిల్ 12—మద్రాస్ అసెంబ్లీ ఇండిపెండెంటు ప్రొగ్రెసివ్ బ్లాక్ నాయకుడు శ్రీ వి. వి. రామస్వామి (ఎమ్.ఎల్.ఏ) గారు మొన్నను ముఖ్యమంత్రి శ్రీ రాజగోపాలాచారితోకలుసుకొని సంప్రతింపులు జరిపారు.

ప్రొగ్రెసివ్ బ్లాక్‌వారు, కాంగ్రెస్‌పార్టీతో వ్యవహరించడానికి గల అవకాశాలను గురించి ఈ సమావేశంలో సంప్రతింపులు జరిగినవని తెలుస్తున్నది. తన పార్టీ కార్యక్రమాన్ని శ్రీ రామస్వామిగారు రాజాజీకి వివరించారని, వచ్చే పార్టీ సమావేశంలో ఈ సంభాషణల [illegible]ంచగలరని తెలుస్తున్నది.

(1 వ పేజీ తరువాయి)

స్వీయ స్వాతంత్ర్యాన్ని సముపార్జించుకొన్నవి. కాని, పారతంత్ర్యంలో మగ్గుతున్న దేశాలు ఆసియాలోను, ఆఫ్రికాలోను ఇంకా కొన్ని వున్నవి. వీటిలో ఫ్రెంచివారి పరిపాలనక్రింద వున్న టునీసియా ముఖ్యమైనది.

"టునీసియా సమస్యపట్ల కొన్ని అగ్రరాజ్యాలు ఇంకా కూడని వైఖరిని అవలంబిస్తూ వుండడం మిక్కిలి శోచనీయం. ఇండియాతో సహా ఆసియా, ఆఫ్రికా ఖండాలలోని అనేక దేశాలు కలిసి ఈ సమస్యను మిత్రరాజ్యసమితికి ప్రతిపాదించాయి. అయితే, ఈ సమస్యపై చర్చ జరగడానికే కొన్ని అగ్రరాజ్యాలు అభ్యంతరం తెల్పడం నాకు అమితాశ్చర్యం కలిగించింది.

"టునీసియా సమస్యపై వివిధ దేశాలకు విభిన్నాభిప్రాయాలు వుండవచ్చు. అయితే, ఈ సమస్యను గురించి చర్చ ఎందుకు జరగరాదో నాకు బోధపడదు. దీనినిబట్టి ఆసియా, ఆఫ్రికాల అభిప్రాయాలకు మిత్రరాజ్యసమితి ఆవంతైనా విలువ యివ్వడంలేదని అర్థంచేసుకొనవలసి వున్నది. ఈ విధంగా ఆసియా, ఆఫ్రికాలను సమితి ఖాతరు చేయకపోవడం గట్టిగా ఆలోచించవలసిన విషయం.

"నేటి ప్రపంచ పరిస్థితులలో, సైనికబలంతో స్వాతంత్ర్యోద్యమాలను అణచివేయడానికి జరిగే ప్రయత్నాలు ఇంక సాగనేరవు.

"మిత్రరాజ్యసమితిని ఇండియా పూర్తిగా బలపరుస్తున్న సంగతి లోకవిదితమే. ఆ మహా సంస్థకు పునాది శాంతి అనే ముఖ్యవిషయం ఎట్టి పరిస్థితులలోను విస్మరించబడకూడదు. ఏ విషయంలో తప్పటడుగు వేయ[illegible] వున్నారు కొరియాలో బహుశా వుండేదికూడా.

ఫ్రెంచి స్థావరాల సమస్య

"ఇండియా గడమీద ఇప్పటికీ ఫ్రెంచివారు మూడు స్థావరాలలో తిష్టవేసుకొని కూర్చున్నారు. జనాభాలోను, విస్తీర్ణంలోను ఈ భాగాలు చిన్నవే కావచ్చు. అయితే ఈ విదేశ స్థావరాలను ఇండియన్ యూనియన్‌లో విలీనం చేసుకోడానికి జరుగుతున్న కృషి సాఫల్యత, ఇండియా అనుసరిస్తున్న శాంతి విధానం ఫలితంగా కొంత విలంబన కావచ్చు. కాని, చివరకు ఇది జరగడంమాత్రం తథ్యం"

విమ్మట, కొంతమంది ఇండియాలోపాలను గురించి విమర్శించడమే గాని, అది సాధించిన ఘన విజయాలను గుర్తించకపోవడం శోచనీయమని పేర్కొంటూ, దేశంలో వస్తూత్పత్తి, ముఖ్యంగా ఆహారోత్పత్తి అధికతరం చేయబడాలనికూడా ప్రధాని నెహ్రూ స్పష్టం చేశారు.

అబ్దుల్లా ప్రసంగంపట్ల శ్రీ అశోక్ మెహతా ఆశ్చర్యం

బొంబాయి, ఏప్రిల్ 13—కాశ్మీర్ ప్రధాని షేక్‌అబ్దుల్లా మొన్న రణ్‌బీర్‌సింగ్‌పురాలో చేసిన ప్రసంగానికి సోషలిస్టు నాయకుడు శ్రీ అశోక్ మెహతా ఆశ్చర్యం ప్రకటించారు.

భారతదేశ మతప్రసక్తిరహిత రాజ్యానికి కాశ్మీర్ పరీక్షాస్థానం గనుక కోట్లకొలది భారతీయులు దాని (కాశ్మీర్) పరిస్థితులను ఎంతో శ్రద్ధతో గుర్తిస్తున్నారని ఆయన అన్నారు.

భారతదేశంలో మతప్రసక్తి రహితత్వం అభివృద్ధిఅయ్యే బాధ్యత ఒక వర్గంవారిదే కాదని శ్రీ మెహతా వివరించారు

ఇంతకూ ఇండియన్ యూనియన్‌తోను ఇతర రాష్ట్రాల మైత్రి సహకారాలవల్లనే కాశ్మీర్ అభివృద్ధి పొందగలదని, కాశ్మీర్ ప్రజల సద్భావనవల్లనే [illegible] మతప్రసక్తి రహితత్వం అభివృద్ధి చెందగలదని ఆయన హెచ్చరించారు

స్విస్ శాస్త్రవేత్త అదృశ్యం

ఆస్ట్రియా నుంచి

వియెన్నా, ఏప్రిల్ 11—స్విస్ శాస్త్రవేత్త ఎరిక్ ఎర్నెస్ట్ జెర్కా అదృశ్యమైపోయినందున ఆయన [illegible]

బొంబాయి, ఏప్రిల్ 11— [illegible]

"డాక్టర్ ప్రసాద్ పార్టీ అభ్యర్థి కాదు"

పండిట్ నెహ్రూ వివరణ

న్యూఢిల్లీ, ఏప్రిల్ 12—పండిట్ నెహ్రూ కాంగ్రెస్ అధ్యక్షుడు రిపబ్లిక్ ప్రెసిడెంట్‌గా డాక్టర్ రాజేంద్ర ప్రసాద్‌ను తాము పార్టీ అభ్యర్థిగా నిలబెట్టడం లేదని నొక్కి వక్కాణించారు.

పార్టీ సభ్యులందరూ డాక్టర్ ప్రసాద్‌కే వోటుచేయాలని కోడుతూ రాష్ట్ర అసెంబ్లీలలోని కాంగ్రెసుపార్టీ నాయకులకు ఒక సర్క్యులర్ పంపించారు.

"మన జాతికి ప్రతినిధిగా వున్న డాక్టర్ రాజేంద్రప్రసాద్‌కు కాంగ్రెస్ పార్టీలో సభ్యులు కానివారుకూడా వోటుచేయాలని మనం ఆశించడం సహజమే. మన జాతికి ప్రాతినిధ్యం వహించదగిన అర్హత ఆయనకే కలదు కనక ఆయనను పార్టీ అభ్యర్థిగా నిలబెట్టలేదు. కాంగ్రెసు పార్టీ సభ్యులు కానివారుకూడా డాక్టర్ రాజేంద్రప్రసాద్‌కే వోటుచేయగలరని విశ్వసించవచ్చు. డాక్టర్ ప్రసాద్ మెజారిటీతో ఎన్నిక కాగలరనడంలో సందేహం లేదు. కాని, ఆ మెజారిటీ చాలా పెద్దదిగా వుండడం అత్యవసరం.

ప్రొఫెసర్ షా అభిప్రాయం

కలకత్తా, ఏప్రిల్ 12—రాజ్యాంగరీత్యా ప్రెసిడెంట్‌కు గల విశేషాధికారాలనుబట్టి ఏ రాజకీయపార్టీకి చెందని వ్యక్తిని ఆ పదవికి ఎన్నుకోవాలని, యూనియన్ ప్రెసిడెంట్ గిరికి పోటీచేస్తున్న ప్రొఫెసర్ కె. టి. షా నేడిచ్చట చెప్పారు.

రాష్ట్రప్రభుత్వానికి - కేంద్రానికి మధ్య వివాదం వచ్చినప్పుడు, పార్టీ క్రమశిక్షణ నియమావళితో సంబంధం లేకుండా నిష్పాక్షికమైన నిర్ణయాలు చేయవలసిన బాధ్యత యూనియన్ ప్రెసిడెంట్‌కు కలదన్నారు. ప్రస్తుతం డాక్టర్ ప్రసాద్ పార్టీ అభ్యర్థిగా పోటీ చేస్తున్నారని, అది రాజ్యాంగం ఆశయాలకే విరుద్ధమని అంటూ, డాక్టర్ ప్రసాద్ కనక రాజీనామా చేసి నాన్‌పార్టీ వ్యక్తిగా పోటీ చేస్తే, తాను పోటీనుంచి విరమించగలనన్నారు.

ప్రెసిడెంట్ గిరికి పోటీ చేస్తున్న శ్రీ ఛాటే ఒక ప్రకటన చేస్తూ అఖండ భారత్, హిందూ రాజ్‌కు వోట్ చేయదలచినవారికి తగిన బాలెట్ పెట్టెను ఏర్పాటు చేయించడానికే తానీ పోటీ చేస్తున్నట్టు తెలియచేశారు. దీనినిబట్టి భారత్‌లో హిందూ రాజ్యాన్ని, అఖండ భారత్‌ను నెలకొల్పదలచినవారు కొందరు కలరని ప్రపంచానికి స్పష్టపడగల దన్నారు.

అయిదుగురు అభ్యర్థులు

ఇండియన్ రిపబ్లిక్ ప్రెసిడెంట్ గిరికి మొత్తం ఆరు నామినేషన్‌లు దాఖలు చేయబడినవి, వారిపేర్లు ఇవి:—

ప్రొఫెసర్ [illegible] పెట్టదలచారు. కాని వారి అభ్యర్థిని శ్రీమతి సుమిత్రాదేవి నామినేషనును రిటర్నింగ్ ఆఫీసరు ఆమోదించలేదు. నిబంధనావళి ప్రకారం వోటర్ల జాబితా సర్టిఫైడ్ కాపీని ఈమె నామినేషనుతో జతపరచడం జరగలేదనే ఆక్షేపణతో త్రోసివేయబడింది.

ఈ అయిదు నామినేషనులను రిటర్నింగ్ ఆఫీసరు పరిశీలించి సరిగానే వున్నవని ప్రకటించాడు కూడా. వీటి ఉపసంహరణకు గడువు 17 వ తేదీ.

వైస్-ప్రెసిడెంట్ ఎన్నిక

యూనియన్ వైస్-ప్రెసిడెంట్ ఎన్నికకు క్రింది తేదీలను నిర్ణయిస్తూ ఎలక్షన్ కమీషన్ నేడొక ప్రకటన చేసింది:—

నామినేషనులకు తుదిగడువు ఏప్రిల్ 21; వీటి పరిశీలన 22; ఉపసంహరణ గడువు 25; పోలింగ్ మే 12; పార్లమెంట్ కార్యదర్శి శ్రీ ఎమ్. ఎన్. కౌల్ రిటర్నింగ్ ఆఫీసరుగా వ్యవహరిస్తారు.

డాక్టర్ రాధాకృష్ణన్

న్యూఢిల్లీ, ఏప్రిల్ 12— యూనియన్ వైస్-ప్రెసిడెంట్ గిరికి పోటీచేయనున్న డాక్టర్. ఎస్. రాధాకృష్ణన్ [illegible]

ఆహారశాఖ మంత్రి

మద్రాసు, ఏప్రిల్ 12—మద్రాసు ఆహార శాఖామంత్రి శ్రీ సి. సుబ్రహ్మణ్యం గారు నేటి సాయంత్రం [illegible]

మద్యనిషేధ మంత్రి

[illegible]

నేపాల్ అభివృద్ధికి భారత సహాయం అవశ్యకత

ఉగాది సందేశంలో త్రిభువన్ స్పష్టీకరణ

ఖట్మండూ, ఏప్రిల్ 13—నేపాల్ సర్వతోముఖాభివృద్ధికి భారతదేశం నుంచి గరిష్ఠ సహాయం పొందడానికి వీలుగా ఈ ఉభయ దేశాల మైత్రిని మరింత దృఢతరం చేయడంలోను, భారతదేశ సహాయ సహకారాలను వినియోగించుకొనడంలో కలుగుతున్న అభ్యంతరాలను తొలగించడంలోను తన ప్రజల సన్నిహిత సహకారం అవసరమని నేపాల్‌రాజు త్రిభువన్ నేడు నేపాల్ సంవత్సరాది సందర్భంగా రేడియోలో సందేశమిచ్చిన సందర్భంలో అభ్యర్థించారు. ఆయన ఇంకా క్రిందివిధంగా అన్నారు:—

"మన దేశచరిత్రలో నేటొక క్లిష్టఘట్టం. సంవత్సరంక్రిందనే నెలకొన్న ప్రజాస్వామ్యాని దృఢతరం చేయడానికి ప్రయత్నాలు జరుగుతున్నవి. రాజ్యాంగ నిర్మాణసభకు ఎన్నికలు జరపడం నా ప్రభుత్వం మొదటి పని. తాత్కాలిక రాజ్యాంగంలో ప్రజలకు మరికొన్ని హక్కులు ఇవ్వబడతాయి. న్యాయశాఖకు స్వతంత్రం వుండే విధంగా హైకోర్టుచట్టం అమలుపరచబడుతుంది. అప్పటి చట్టాలను పరిశీలించి, వాటి సవరణకు ఒక కమీషన్ నెలకొల్పబడుతుంది.

"మనదేశం స్వయంపోషకంగా వుండడం కన్నా ఉత్తమమైంది లేదు. మన దేశంలో స్వయంపోషకత్వానికి తగిన ఆస్కారం లేనపుడు, చేతులు ముడుచుకుని వూరికే కూచుని ఇతరదేశాలకు వెనుకబడి పోము. బ్రిటన్, అమెరికా, స్విట్జర్‌లెండ్ లవంటి మిత్రదేశాల నుంచి సహాయాన్ని మనం సంతోషంతో స్వీకరిస్తున్నాము. కాని, విదేశ సహాయంలో ఎక్కువ భాగం చైనా నుంచి ఆశిస్తున్నాము. మనకు భారతదేశానికి చరిత్ర తెలియని నాటినుంచి మైత్రి కలదు. దానినుంచి సహాయం పొందడం తప్పు కాదు. గతంలో ఈ రెండు దేశాలూ ఒకదాని సరసన మరొకటి ముందంజవేస్తూ వెళ్ళాయి. భౌగోళికంగా ఈ రెండు దేశాలకు పెక్కు విషయాలలో సామ్యం కలదు."

నేడు ఉదయం కొత్తగా నెలకొల్పిన ఒక సైనికదళం ప్రారంభోత్సవ సందర్భంలో త్రిభువన్ క్రిందివిధంగా అన్నారు:—

"నేపాల్ సర్వతోముఖాభివృద్ధికి మేము భారతదేశ ప్రధాన సహకారంపై ఎక్కువ ఆశలు పెట్టుకున్నాము"

"ఇండియన్ మిలిటరీ మిషన్‌ను గురించి వ్యాపించిన వదంతులను గురించి శ్రద్ధతీసుకోవద్దని నేపాల్ సైన్యాన్ని హెచ్చరిస్తున్నాను. నేపాల్ సైన్య పునర్నిర్మాణానికి వచ్చిన ఆ మిషన్‌ను మన హితంకోరే భారతదేశం పంపింది."

నేపాల్ అడ్వైజరీ శాసనసభ

సభ్యులసంఖ్య 61 కి హెచ్చింపు

ఖట్మండూ, ఏప్రిల్ 13—నేపాల్ అసెంబ్లీ సభ్యులసంఖ్య 45 నుంచి 61 కి హెచ్చించబడినట్టు మహారాజా త్రిభువన్ నేడు రేడియోలో ప్రకటించారు.

కొత్తగా నామినేట్ చేయబడిన వారిలో మాజీమంత్రులు శ్రీ యతులు విశ్వేశ్వరప్రసాద్ కోయిరాలా, నృపజంగ్ రాణా, ప్రజాపరిషత్ నాయకుడు శ్రీ టంగు ప్రసాద్, నేపాల్ నేషనల్ కాంగ్రెస్ నాయకుడు శ్రీ రిషికేశ్ షా, ముగ్గురు మహిళలూ కలరు.

నామినేట్ చేయబడిన అసెంబ్లీలో మొత్తం 47 మంది అనధికారసభ్యులు. 14 మంది మంత్రులు వుంటారు

ఈ అసెంబ్లీ రాజ్యాంగ పరిషత్తు ఎన్నికలు జరిగేవరకు సలహాసంస్థగా పనిచేస్తుంది.

పండిట్ నెహ్రూతో రెగ్మీ చర్చ

న్యూఢిల్లీ, ఏప్రిల్ 13— నేపాల్ నేషనల్ కాంగ్రెస్ అధ్యక్షుడు ప్రొఫెసర్ రెగ్మీ నేడు భారత ప్రధాని పండిట్ నెహ్రూతో నేపాల్ ప్రస్తుత పరిస్థితిగురించి చర్చలు జరిపారు.

రాబోయే రాజ్యాంగపరిషత్తు ఎన్నికలు [illegible] నేపాల్‌లో [illegible] పండిట్ నెహ్రూ [illegible] ఆయన కోరారు.

కమ్యూనిస్టుపార్టీ సహకారంతో ప్రజాపార్టీ ప్రజాసేవ

కార్యవర్గ ప్రకటన

కటక, ఏప్రిల్ 13— [illegible] (యు. పి.)

ఏప్రిల్ 26 వ తేదీని 15 దేశాల [illegible] సమావేశం [illegible] ఇండియా [illegible]

జీవితం, సాహిత్యం

మద్రాసు సోషల్ క్లబ్బులో ప్రసంగం

మద్రాసు, ఏప్రిల్ 13—సాహిత్యం ప్రజాజీవితాన్ని ప్రతిబింబింప జేయాలని "ఆంధ్రప్రభ" ఎడిటర్ శ్రీ నార్ల వెంకటేశ్వరరావుగారు నిన్న సాయంకాలం త్యాగరాయనగర్ (చెన్నపురి)లోని మద్రాస్ సోషల్ అండ్ కల్చరల్ క్లబ్బులో "జీవితం, సాహిత్యం" అనే విషయంపై ప్రసంగిస్తూ సూచించారు.

ఇటీవలి దేశీయ సాహిత్యం పోకడలను శ్రీ వెంకటేశ్వరరావుగారు ప్రస్తావించి, పాత కొత్తల సమ్మేళనం జరగాలని, అది సాహిత్యంలో ప్రతిబింబించాలని అన్నారు. ఇంకా యిలా పేర్కొన్నారు:

"స్వాతంత్ర్యోద్యమం ప్రారంభదశలో వున్నప్పుడు పాశ్చాత్య భారతీయ సంస్కృతుల సమ్మేళనానికి ప్రయత్నం జరిగింది. ఆతరుణంలోనే బంకించంద్, రవీంద్రనాథ్ టాగోర్ వంటి మహారచయితలు ఉద్భవించారు.

"ఆటుతర్వాత ఆంగ్లేయులకు మనలను పరిపాలించడానికి అర్హతలేదని చెప్పడానికి, వారి జాత్యహంకారాన్ని ఖండించడానికి పాశ్చాత్య సంస్కృతికంటె భారత సంస్కృతి ఘనమైనదని మనం ఉద్ఘాటించవలసివచ్చింది.

"ఇందువల్ల మన జాతీయోద్యమానికి బలం చేకూరినప్పటికీ, ప్రాచ్య, పాశ్చాత్య సంస్కృతీ సమ్మేళనయత్నంనిలిచిపోయింది. తత్పర్యవసానంగా సాహిత్య రంగంలోను, భావనశక్తి పెంపొందించగల ఇతర కళారంగాలలోను పురోగమించలేకపోయాము. ఇది గతపు మాట.

"ఇప్పుడు మనలను నైతికంగా, సాంస్కృతికంగా పెద్ద పరీక్ష ఎదుర్కొంటున్నది. పాతవ్యవస్థ రూపుమాసిపోతున్నది కాని, దాని స్థానంలో కొత్తదేదీ ఇంకా పొడుకొనలేదు. ఈ అగమ్య పరిస్థితి మన సాహిత్యంలోను, జీవితంలోను వ్యక్తమౌతున్నది."

తెలుగు సాహిత్యంగురించి ప్రస్తావించి యిలా అన్నారు:

"మన సాహిత్యంలో అత్యుత్తమమైన కథానికలు, ఏకాంకికలు, ఖండకావ్యాలు అనేకం వున్నప్పటికీ, జీవితాన్ని సమగ్రంగా చిత్రించే నాటకాలు, నవలలు, మహాకావ్యాలు అరుదైనవి. వీటి రచనకు కావలసిన దీక్ష మన రచయితలకు లేకపోతున్నది.

నేటిప్రతికూల పరిస్థితులలో నయితం సాహితీ ప్రియులు సాహసించి కావ్యసృష్టికి పూనుకోవాలి."

ఈ సమావేశానికి క్లబ్ సెక్రటరీ శ్రీ వి. కె. ఆర్. జయంతిగారు అధ్యక్షత వహించారు. సంయుక్త కార్యదర్శి శ్రీ కె. వి. ఎస్. రావుగారి వందనసమర్పణతో సభ సమాప్తమైనది.

పోస్టర్ల రచనలో పోటీ

నలుగురు మద్రాసు చిత్రకారులకు అమెరికా విజ్ఞాన పరిషత్తు బహుమానాలు

మద్రాసు, ఏప్రిల్ 1[illegible]—[illegible] ఆసియా విజ్ఞానాన్ని బోధించే అమెరికన్ పరిషత్తు కార్యాలయంలో జరుగనున్న భారత కళా మహోత్సవానికి పోస్టర్ల రచనలో పోటీ జరుపబడింది. ఈ పోటీలో చెన్నరాష్ట్రానికి చెందిన నలుగురికి బహుమతులు ప్రకటించబడినవి.

ఈ ప్రముఖ చిత్రకారుల పేర్లివి: శ్రీ కె. శ్రీనివాసులు, శ్రీ జి. వి. సుబ్బారావుగారలు (చెన్నపురి), శ్రీ ఎమ్. ఎస్. నామ్ (కోయంబత్తూర్), శ్రీ ఎ. వై. వి. నాదన్ (తిరుచిరపల్లి).

భారతకళా మహోత్సవం ఫిబ్రవరిలోనే జరుగవలసివున్నది. కాని అనివార్య కారణాలవల్ల 1952 నవంబర్ ఒకటవ తేదీకి అది వాయిదా వేయబడింది.

బహుమతులకు అర్హులైన మద్రాసు చిత్రకారులలో ఒకరైన శ్రీ శ్రీనివాసులుగారికి ద్వితీయ బహుమానం యివ్వబడింది. వీరికి 150 రూపాయలు బహుమానంకింద యివ్వబడుతుంది. వీరు ప్రస్తుతం అడయార్‌లోని బిసెంట్ స్కూలు చిత్రకళాశాఖ డైరెక్టర్. వీరు మద్రాస్ స్కూల్ ఆఫ్ ఆర్ట్స్‌లో చిత్రలేఖనంలో శిక్షణ పొందారు. ఫస్ట్‌క్లాస్‌లో కోర్సు ముగించుకొని స్వర్ణపతకం కూడా సంపాదించారు.

శ్రీ జి. వి. సుబ్బారావుగారికి తృతీయ బహుమానం.100 రూపాయలుయివ్వబడింది. కళాక్షేత్రం ప్రపంచ కళా పరిషత్తులో లలిత కళా బోధకుడుగా వుంటున్నారు. శాంతినికేతనం పట్టభద్రులు. అక్కడే చిత్రలేఖనం అభ్యసించారు.

పోటీలో పాల్గొన్న మరి 10 మందికి ప్రత్యేక బహుమతికింద ఏభయ్యేసి రూపాయలు యివ్వబడుతవి. శ్రీ నామ్, శ్రీ నాదన్ ఈ బహుమతులకు అర్హులైనారు.

పోర్టోరికో కోస్తాలో విమాన ప్రమాదం

శాన్‌జువాన్ (పోర్టోరికో) ఏప్రిల్ 11—ప్రఖ్యాత గాయకురాలు జేన్‌ఫోమన్ తరతాన్ని బర్న్ నడుపుతున్న ఒక అమెరికన్ విమానం పోర్టోరికో కోస్తాసాతంలో మొన్న శుక్రవారం కూలిపోయినపుడు 11 మంది మరణించారు. 40మంది జాడతెలియడం లేదు.

ఇంజను చిక్కువల్లనే ఈ ప్రమాదం సంభవించిందనుకొంటున్నారు. (యు. పి. ఐ)

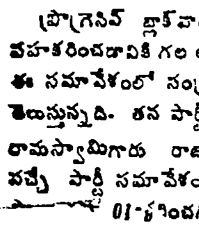

చురుకుగా కనుపించాలంటే, మా యొక్క అందమైన ఉన్ని శాలువలు, సిల్కు చీరలు తెప్పించుకోండి. ఖచ్చితంగా ఉచితము.

కేటలాగు కొరకు అడగండి.
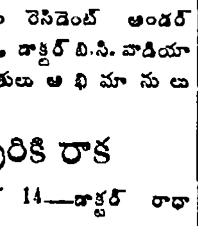

CAROLINE AGENCIES (INDIA)
23, SADASHIV LANE — BOMBAY-4.

మగువల మోహనాకారము   పురుషుల అందము సొంపు

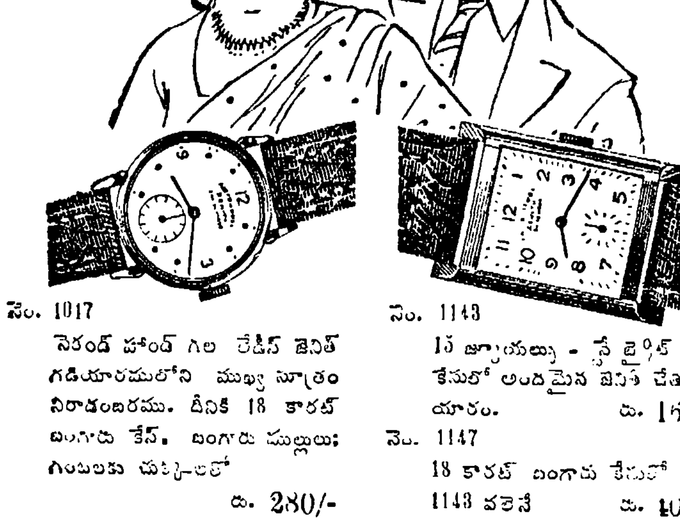

నెం. 1017 సెకండ్ హాండ్ గల లేడీస్ జెనిత్ గడియారములోని ముఖ్య సూత్రం నిరాడంబరము. దీనికి 18 కారట్ బంగారు కేస్, బంగారు ముల్లులు; గింబలకు చుక్కలతో రు. 280/-

నెం. 1143 15 జ్యూయల్సు - స్టైన్‌లెస్ స్టీల్ కేసులో అందమైన జెనిత్ చేతి గడియారం. రు. 160/-

నెం. 1147 18 కారట్ బంగారు కేసులో నెం. 1143 వలెనే రు. 404/-

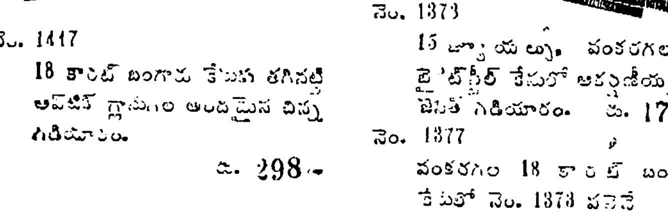

నెం. 1417 18 కారట్ బంగారు కేసుకు తగినట్టి ఆకర్షక గ్లాసుగల అందమైన చిన్న గడియారం. రు. 298/-

నెం. 1373 15 జ్యూయల్సు. వంకరగల స్టైన్‌లెస్ స్టీల్ కేసులో ఆకర్షణీయమైన జెనిత్ గడియారం. రు. 170/-

నెం. 1377 వంకరగల 18 కారట్ బంగారు కేసుతో నెం. 1373 వలెనే రు. 380/-

పేవర్-లూబా   పేవర్-లూబా అండ్ కంపెనీ లిమిటెడ్ బొంబాయి - కలకత్తా

నేడే చూడండి .

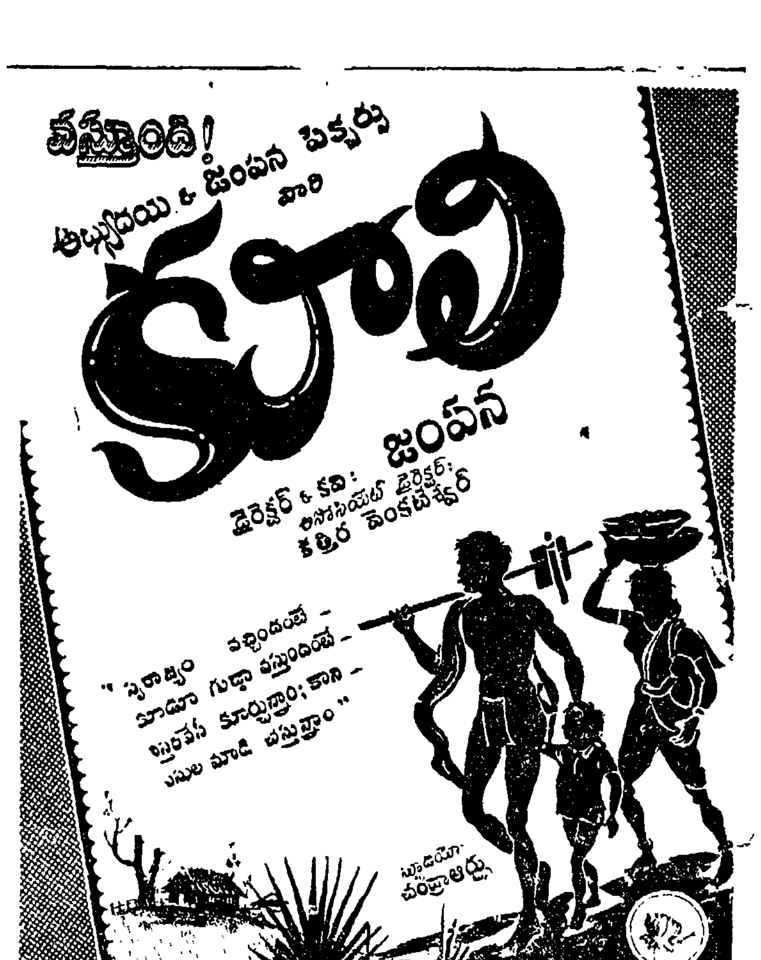

వివరాలకు:- అభ్యుదయా ఫిలింస్, మద్రాసు-16

జ్యోతి ప్రకాష్ ప్రొడక్షన్స్ వారు సమర్పించు [illegible]

"సమస్య"

(తెలుగు, [illegible])

కథ:- డా॥ నీలంరాజు శ్రీనివాసరావు, [illegible]

ధనిక దీపావళ్లకు [illegible] సామ్రాజ్యం, [illegible]

[illegible]

[illegible]

జ్యోతి ప్రకాష్ ప్రొడక్షన్స్, మద్రాసు-17.

Edited, Printed and Published by NARLA VENKATESWAR RAO at the "Indian Express" Press, Old Madras Club Compound, "CLUB HOUSE", Mount Road, Madras.

THE LARGEST CIRCULATED TELUGU DAILY

Regd. No. M. 3938.
ANDHRA PRABHA, MADRAS.
సంపుటి: 15 — సంచిక 88
6 పేజీలు: వెల ఒక అణా
మద్రాసు: బుధవారం
16-4-1952

ఆంధ్రప్రభ

ఎడిటర్: నార్ల వెంకటేశ్వర రావు

చైనా పారిశ్రామికాభ్యున్నతి

లండన్, ఏప్రిల్ 14—

చైనా పారిశ్రామికాభ్యున్నతి సాధనకై సాంకేతిక విద్యాలయ శిక్షణ పొందినవారు 5,00,000 మంది కావలసి వున్నారని చైనా ప్రధాని చౌ-ఎన్-లై ప్రకటించాడు. దేశం మొత్తంలో అనేక సాంకేతిక కళాశాలలు, ఫ్యాక్టరీలు, ఫారమ్‌లు, గనులు మున్నగు వానిలో ఈవెనింగ్ స్కూల్సు కొత్తగా అనేకం స్థాపించబడినవి. ఇట్టి విద్యాలయాలు 700 దాకా 1,50,000 మందికి శిక్షణ నిస్తున్నవట.

నీళ్ల కరవు తగ్గించడానికి సైన్యంనుంచి పూర్తి తోడ్పాటు

మనశ్శరీరాలపై హఠయోగప్రభావం

పరిశీలనకు ఇద్దరు విదేశ శాస్త్రజ్ఞుల ఆగమనం

బొంబాయి, ఏప్రిల్ 14—హఠయోగాభ్యాసంవల్ల మనశ్శరీరాలపైన కలిగే పరిణామాల పరిశీలన నిమిత్తం ఇద్దరు విదేశ విజ్ఞాన శాస్త్రజ్ఞులు నేడు విమానంలో జెనీవా నుంచి ఇక్కడికి వచ్చారు.

వీరిలో ఒకరు డాక్టర్ టి. బ్రిస్సో సతి, హార్వార్డ్ విశ్వవిద్యాలయంలో ఆచార్యుడు రెండవ వారు డాక్టర్ జె. మలావనోవిట్స్ (ఫ్రాన్సు).

డాక్టర్ బ్రిస్సో సతి ఇదివరకు రెండుసార్లు భారతదేశానికి వచ్చింది. తమ పరిశోధనల ఫలితాలు పొందుపరచడానికి వీరు పెక్కు సాధనాలను తమవెంట తెచ్చారు. వీరిలో ఒకరు మూడు నెలలు, మరొకరు రెండువారాలు కాన్పూరులోని ఆశ్రమంలో పరిశోధనలు జరుపుతారు.

ఇండియాపై పాక్ అభాండాలు

న్యూఢిల్లీ, ఏప్రిల్ 14—సింధు-కచ్ సరిహద్దులో ఏప్రిల్ 4, 5 తేదీ రాత్రి 50 మంది భారతీయ సైనికులు పాకిస్తాన్ భూభాగంపై దాడి చేసినారని కరాచీ చేసిన ప్రకటన ఎంత మాత్రం సత్యంకాదని న్యూఢిల్లీలోని అధికార వర్గాలవారు ప్రకటించారు.

ఈ సంగతి విచారించబడిందనీ, అట్టి దాడి ఏదీ జరుగనేలేదనికూడా ఈ వర్గాలవారు అన్నారు.

బొంబాయి, ఏప్రిల్ 14—యజమానులు ప్రభుత్వం కలిసి నిర్వహించవలసిన భీమా పథకి ప్రణాళికను, బొంబాయి మిల్లు యజమానుల సంఘం డిప్యూటీ చైర్మన్ శ్రీ విఠల్ చంద్రావర్కర్ తీవ్రంగా విమర్శించారు.

రాయలసీమకు సర్వసేనాని కరియప్ప అభయహస్తం

కొత్త బావులను త్రవ్వడం ఆలస్యం తప్పదు కాబట్టి, వున్నవాటిని లోతుచేయడం మంచిదని సలహా

మదనపల్లి, ఏప్రిల్ 15—

రాయలసీమలో వున్న బావులను లోతుచేయడానికి, ప్రజలకు అందుబాటుగా కొన్ని కేంద్రాలలో నీటిని నిల్వచేయడానికి సైనికశాఖ కృషిచేయగలదని భారత సర్వసేనాని జనరల్ కరియప్ప గతరాత్రి యిచ్చట విలేకరుల సమావేశంలో తెలిపారు. నీటి పంపకం నిమిత్తం సివిల్ అధికారులు కోరినన్ని లారీలను సైనికశాఖ సప్లయిచేసిందని కూడా ఆయన విశదం చేశారు.

చిత్తూరు జిల్లాలోని కొన్ని క్షామప్రాంతాలలో పర్యటించిన పిమ్మట గతరాత్రి జనరల్ కరియప్ప మేజర్‌జనరల్ హెచ్. యం. మోహితే, మద్రాసు ఏరియా కమాండర్ బ్రిగేడియర్ పి. చౌదరి, తదితర అధికారులతో కలిసి యిచ్చటకు వచ్చారు. ఫ్యామిన్ కమిషనర్ శ్రీ వి. యన్. హెబ్మాడీ, జిల్లాకలెక్టర్ శ్రీ రామచంద్రన్ గార్లుకూడా వారితోపాటు పర్యటనలో పాల్గొన్నారు.

జనరల్ కరియప్ప యిచ్చటకు చేరిన కొంతసేపటికి చిత్తూరు, అనంతపురం, కడప, కర్నూలు జిల్లాల కలెక్టర్లతో పరిస్థితులను గురించి రహస్యంగా చర్చలు జరిపారు. ఆ తర్వాత పత్రికా విలేకరుల సమావేశంలో ప్రసంగిస్తూ, చిత్తూరుజిల్లా పరిస్థితులను గురించి తమ అభిప్రాయాలను వివరించారు.

ఈ ప్రాంతంలో తీవ్రమైన క్షామం ఏర్పడినట్లు వార్తలు విని స్వయంగా పరిస్థితులను పరిశీలించాలనే అభిప్రాయం తమకు కలిగిం [illegible] నీటికొరతమాత్రమే సమస్యగా వుందన్నారు. కాబట్టి నీటిసప్లయిపరిస్థితిని అభివృద్ధిచేయడం ఒక్కటే పరిష్కారమార్గమన్నారు. కొత్త బావులను త్రవ్వి సైనికశాఖ ఈ సమస్యను పరిష్కరించ గలిగినప్పటికీ ఇందుకు నాలుగు మాసాలకాలం పట్టుతుందన్నారు. కొద్దివారాలలోనే తిరిగి వర్షాలుపడే అవకాశాలు వున్నందున కొత్తబావుల నిర్మాణంవల్ల ప్రయోజనం ఏమీ వుండకపోవచ్చునన్నారు. కొత్త బావులు త్రవ్వాలంటే హెచ్చుకాలం పట్టడమే కాక ఎన్నో యంత్రపరికరాలు ఉపయోగించి చాలా శ్రమ చేయవలసివుంటుందన్నారు.

కాగా, తగినంతనీరు లభించగలదనుకొన్న బావులను లోతుచేయడం ద్వారా సైనికశాఖ సహాయంచేయగలదన్నారు. మద్రాసు జలపరిశోధనశాఖ నిపుణులు అలాంటిబావులను చూపిస్తే స్థానిక ఇంజనీరింగ్‌శాఖ అధికారుల తోడ్పాటుతోను, సాంకేతిక నిపుణుల సహాయంతో వాటిని లోతుచేయించే బాధ్యతను సైనికశాఖ స్వీకరించగలదని సర్వసేనాని వివరించారు.

కొన్ని ముఖ్యప్రదేశాలలో నీటిసప్లయి కేంద్రాలను నెలకొల్పి నీరు నిలచేయడం కూడా సాధ్యమేననీ, అట్టికేంద్రాలకు ప్రజలు వచ్చి నీటిని ఉపయోగించుకోవచ్చుననీకూడా సర్వసేనాని తెలిపారు.

నీటిసప్లయికి ఫ్యామిన్ కమిషనర్ కోరిన లారీలన్ని సైనికశాఖ సప్లయిచేసిందనీ, ఇక ఒక్కొక్కటి 800 గ్యాలన్ల నీరుపట్టగల 30 లారీలను, 50 గ్యాలన్లనీరుపట్టే 13 కాన్వాస్ ట్యాంకులనుకూడా సప్లయిచేయగలమని సివిల్ అధికారులకు తెలిపామనీ, త్వరలోనే ఇవి కూడా ఉపయోగింపబడగలవని చెప్పారు. నీరు తోడడానికి పంపింగ్ యంత్రాలను కూడా పంపుతున్నామన్నారు. ఎద్దుబండ్లమీద, లాగుడు బండ్లద్వారాను నీరు తీసుకుపోడానికి ఒక్కొక్కటి 36 గ్యాలన్ల నీరుపట్టే పీపాలను కూడా సప్లయి చేయడానికి చూస్తున్నామన్నారు.

కొద్దిరోజులలోనే వివిధ ప్రాంతాలనుంచి మిలిటరీ ఇంజనీరింగ్ దళాలువచ్చి ఆయా కేంద్రాలలో బావులను లోతుచేయడం ప్రారంభించగలవన్నారు.

క్షామ ప్రాంతాలలో సైనిక శాఖవారి కార్యకలాపాలకు కడపలో ప్రధాన కార్యస్థానముండగలదని సర్వసేనాని తెలిపారు. సైనికశాఖకు కూలీలు దగ్గరాలను సప్లయిచే స్థానిక ప్రజలు తోడ్పడాలని ఆయన విజ్ఞప్తి చేశారు. స్థానికంగా సహాయం హెచ్చు లభిస్తే పని త్వరితంగా పూర్తికాగలదన్నారు. ప్రజలకు సహాయం చేసేదానికే సైనికోద్యోగులు యిప్పటికే వస్తున్నారని స్పష్టం చేశారు. సివిల్ అధికారుల సహకారాన్ని ఆయన ప్రశంసించారు.

జనాభా పెరుగుదల విచారకరం

జనరల్ కరియప్ప [illegible]

చిత్తూరు, ఏప్రిల్ 15— జనాభా విపరీతంగా పెరిగిపోతూ వుండడమే మన దేశం ప్రస్తుతం ఎదుర్కొనవలసివస్తున్న అనేక క్లిష్ట సమస్యలకు ప్రధాన కారణం కనుక, మన కష్టాలు గడిచి గట్టెక్కాలంటే జనసంఖ్య పెరుగుదలను అరికట్టడానికి తగు చర్యలను తీసుకోవాలేగాని, ప్రభుత్వంపై నేరం వేస్తూ, భగవంతుని నిందిస్తూ కూర్చోవడంవల్ల ఎట్టి ప్రయోజనం కలగబోదు" అని భారత సర్వసేనాని జనరల్ కరియప్ప నేడిక్కడ పత్రికా విలేకరుల గోష్ఠిలో ప్రసంగిస్తూ స్పష్టం చేశారు.

రాయలసీమలోని క్షామపీడిత ప్రాంతాలలో రెండు రోజులపాటు పర్యటన చేసేనిమిత్తం జనరల్ కరియప్ప ఆర్కోణంనుంచి నేటి సాయంకాలానికి ఇక్కడకు వచ్చారు. ఈయన వెంట మద్రాసు ప్రాంతీయ సేనాని బ్రిగేడియర్ జనరల్ హెచ్. ఎమ్. మొహైట్, దక్షిణ సైన్యానికి చెందిన బ్రిగేడియర్ పి. చౌదరి, వైద్యశాఖ అసిస్టెంటుడైరెక్టర్‌కర్నల్ దేవ్ ఇతర సైనిక పరివారం కూడా వచ్చారు.

మద్రాసు ప్రభుత్వపు ఫామిన్ కమిషనర్ వి. ఎస్. హెబ్‌మాడీ ముందుగా ఆర్కోణం వెళ్ళి, సర్వసేనానిని కలుసుకొని అక్కడనుంచి ఆయనతో కూడా వచ్చారు. సర్వసేనాని సపరివారంగా ఆర్కోణ వరకు విమానంలో వచ్చి, అక్కడినుంచి మోటారు కారులో ఇక్కడకు చేరారు.

చిత్తూరు చేరగానే భారత సర్వసేనానికి జిల్లా కలెక్టర్ శ్రీ సి. రామచంద్రన్, జిల్లా పోలీసు సూపరింటెండెంట్ శ్రీ టి. వి. నాయుడు ప్రభృతులు స్వాగతం చెప్పారు.

పిమ్మట కలెక్టర్ సర్వసేనానిని అక్కడ

(మిగతా 6 వ పేజీలో)

రష్యన్ల స్వభావం

దయాంతఃకరణులని రాధాకృష్ణన్ ప్రశంస

న్యూయార్క్, ఏప్రిల్ 12—మాస్కోలో ఇండియా రాయబారిగా త్వరలో పదవీ విరమణ చేయనున్న డాక్టర్ రాధాకృష్ణన్ ఏప్రిల్ 21 వ తేదీని ప్రకటించబడనున్న ఒక పుస్తకంలో ఇలా వ్రాశారు:

"రష్యన్ ప్రభుత్వం స్వభావాలను గురించి, విధానాలను గురించి ఎవ్వరేమనుకున్నప్పటికీ రష్యన్ ప్రజలు మాత్రం దయాంతఃకరణులు. ఇతర దేశాల ప్రజలందరివలెనే వారి విశాలలో కూడా సరసానికి, విరసానికి, ప్రేమకు, ద్వేషానికి అన్నింటికీ తావుంది. వారంత ప్రజలందరిలోను వస్తుతః ఎట్టి దమూ లేదు. వారు సంపూర్ణంగా మానవత్వ స్ఫూర్తి కలవారు. వర్గ ప్రయోజనాలకు అతీతంగా అందరికీ సమానన్యాయం కలగాలని వాంఛిస్తుంటారు. రక్తపాతమన్నా, దౌర్జన్యమన్నా వారికి సుతరామూ గిట్టదు."

పత్రికావార్తల ఖండన

లండన్, ఏప్రిల్ 12— మార్షల్ స్టాలిన్‌తో డాక్టర్ రాధాకృష్ణన్ సంభాషణల సారాంశాన్ని ఇండియా హైకమిషనర్ శ్రీ కృష్ణమీనన్ బ్రిటిష్ ప్రధాని చర్చిల్‌కు తెలియపరచాడని "ఈవెనింగ్ న్యూస్" పత్రికలో వచ్చిన వార్తలు సత్యదూరములని శ్రీ కృష్ణమీనన్ నేడు ప్రకటించారు.

ఇండియా రైల్వేల పునర్వర్గీకరణ

ఉత్తర, పూర్వ, పూర్వోత్తర ప్రాంతీయశాఖల పునర్నిర్మాణంతో ప్రణాళిక పరిపూర్తి

న్యూఢిల్లీ, ఏప్రిల్ 14—

నేడు ఉత్తర, పూర్వ, పూర్వోత్తర రైల్వేలకు ప్రధానమంత్రి పండిట్ నెహ్రూ ప్రారంభోత్సవం జరపడంతో, ఇండియా రైల్వేలను ఆరు ప్రాంతీయ శాఖలుగా పునర్నిర్మాణం చేసే ప్రణాళిక పూర్తి అయింది.

"ప్రభుత్వ నిర్వహణక్రిందవున్న మన రైల్వే పరిశ్రమ ఏవిధంగా దినదిన ప్రవర్ధమాన మవుతూవున్నదో గమనిస్తే, ప్రభుత్వ పరిశ్రమలు జయప్రదంకావనే వారి విమర్శలు కట్టుపడి పోగలవు. రైల్వేల నిర్వహణలో మనం సాధించిన విజయం, ఇతర పరిశ్రమల నిర్వహణకు మనల్ని ప్రోత్సహించ గలదు" అని ప్రధాని నెహ్రూ అన్నారు. రైల్వేలముందు చేర్చబడ్డ "ఉత్తర, పూర్వ, పూర్వోత్తర" అన్న పేర్లకు అభ్యంతరం చెబుతూ, "ఉత్తరీ, పూర్వీ, పూర్వోత్తరీ" అని వుండాలన్నారు.

ఇదివరకు దక్షిణ, పశ్చిమ, మధ్య రైల్వేలు మూడు ఏర్పడి వున్నాయి.

1950లో, ఈ రైల్వే పునర్నిర్మాణం గురించిన ప్రణాళికలను [illegible] సూచించినప్పుడు ప్రజలదగ్గరనుంచి అనేకసూచనలు వచ్చాయని, వాటన్నిటిని పరిశీలించిన మీదటనే ఈ "ఆరుప్రాంతాల" ప్రణాళిక సిద్ధపరచ బడిందని రవాణాశాఖ మంత్రి శ్రీ గోపాలస్వామి అయ్యంగార్ వివరించారు.

ఒక ప్రాంతంలో ఉన్న రైల్వేలను కదపకుండా ఆప్రాంత రైల్వేలో కలపడం [illegible] సామిక్యరి [illegible] ఆ విషయాలను నేను ఏ సందర్భ [illegible] కార్యక్రమం [illegible]

ప్రణాళిక విజయప్రదమైన దనడానికి ఇంతవరకు నిర్మించబడిన మూడుశాఖలు తీర్మానాలేమీ లేకుండా పనిచేస్తుండడమే నిదర్శనమని శ్రీ అయ్యంగార్ అన్నారు.

ఈ రైల్వేల ప్రధాన కార్యాలయ స్థానాలలో మార్పు ఉండదని ఆయన అన్నారు. కలకత్తా కేంద్రంగా ఏడవశాఖను సృష్టించడమనేది కూడా లేదన్నారు.

అలహాబాదు భాగాన్ని తూర్పుశాఖలోగాక ఉత్తరరైల్వేలో కలపడానికి నిర్ణయించబడిందన్నారు. పశ్చిమబెంగాల్ ముఖ్యమంత్రితో చర్చించిన తర్వాత, సీల్దా డివిజనును తూర్పు రైల్వేలో కలపడానికి తీర్మానించామన్నారు. రోజులో 24 గంటలూ పనిచేసే ఈ రైల్వేల విషయంలో ఎంతో ఆలోచించినమీదటనే ఈ నిర్ణయాలు చెయ్యబడ్డాయన్నారు.

"1948 లో మనదేశంలో 42 రైల్వేలుగలవు. అందులో 12 మొదటి తరగతికి, 10 రెండవ తరగతికి, 19 మూడవతరగతికి చెందినట్టివి. వీటి మొత్తం పొడవు: 33,985 మైళ్ళు. ఇవన్నీ కలిసి ఇప్పుడు ఆరు ప్రాంతీయశాఖలుగా పునర్నిర్మించబడ్డాయి. ఇక పైరైల్వేలు [illegible] లన్నీ 82 రైల్వేలుకూడ ఈ ఆరుశాఖల కిందకు తేబడ్డాయి.

ఈ ఆరు ప్రాంతీయ శాఖలలో ఒక్కొక్కదాని పొడవు 5 లేక 6 వేల మైళ్ళ పొడవుంటుంది. పూర్వోత్తరశాఖ 1,26,000 మొదలు మధ్యశాఖ 2,10,000 వరకు చదరపుమైళ్ళ ప్రాంతాన్ని చూచుకుంటుంది. పశ్చిమశాఖ మూడుకోట్ల 30 లక్షలమంది నుంచి, దక్షిణశాఖ 8 కోట్ల 40 లక్షలమంది వరకు ప్రజల అవసరాలను తీరుస్తుంది. ఒకొక్క శాఖమీద ప్రయాణంచేసే వారిసంఖ్య ఏడాదికి పూర్వ రైల్వేలో 18 కోట్ల 40 లక్షలు మొదలు, పశ్చిమ రైల్వేలో 29 కోట్ల 60 లక్షలు వుంటుంది. సరుకురవాణా 1,10,00,000 టన్నులు (పూర్వోత్తర రైల్వే) మొదలు 3,90,00,000 టన్నులు (పూర్వశాఖ) వరకు వుంటుంది. ఉద్యోగులు ఒక్కొక్క శాఖలో 1,10,000 (పశ్చిమ రైల్వే) మంది మొదలు, రెండు లక్షలు (పూర్వ శాఖ) వరకు పనిచేస్తున్నారు. ఈ ఆరు రైల్వేలమీద రాగల ఆదాయం ఒక్కొక్కదానిపై 35 కోట్ల రూపాయలు. (పూర్వోత్తర శాఖ) మొదలు 57 కోట్ల రూపాయల (పూర్వ) వరకు వస్తుంది."

యుద్ధం పూర్వంకంటె ఇప్పుడు ప్రయాణీకుల సంఖ్య మూడురెట్లు పెరిగిందని శ్రీ గోపాలస్వామి అయ్యంగార్ అన్నారు. నేటి యీ పునర్నిర్మాణంవల్ల రైల్వే ఉద్యోగులకేమీ కష్టనష్టాలేర్పడవని హామీ యిచ్చారు.

ఉత్తర రైల్వేలో తూర్పు పంజాబ్, జోధ్‌పూర్, బికనీర్ రైల్వేలు పూర్తిగాను, తూర్పు ఇండియా రైల్వేలోని అలహాబాద్, లక్నో, మురాదాబాద్ డివిజన్‌లు, పూర్వపు బి. బి. సి. ఐ. రైల్వేలలోని ఢిల్లీ-రేవారీ-ఫజిల్కా సెక్షను కలుపబడ్డాయి. దీని పొడవు 6,080 మైళ్ళు.

పూర్వోత్తర రైల్వేలో-ఔద్, తిరుహూత్, అస్సాం రైల్వేలు, తూర్పిండియా రైల్వే, బి. బి. సి. ఐ. రైల్వేలలో కొన్ని డివిజన్‌లు చేర్చబడినాయి. దీని పొడవు 4,557 మైళ్ళు.

పూర్వ రైల్వేలో బెంగాల్, నాగపూర్ రైల్వే, తూర్పిండియా రైల్వేలో మిగిలిన భాగం చేర్చబడ్డాయి. దీని పొడవు 4,870 మైళ్ళు.

అఖిలభారత సర్వోదయ సమ్మేళన కార్యక్రమం

కమ్యూనిజం అరికట్టబడాలంటే భూదాన యజ్ఞం ఫలించాలని ఆచార్య కృపలాని సూచన

అవసరమైతే సత్యాగ్రహమని వినోబా ప్రకటన

[illegible] వ్యవసాయకూలీలకు పంచిపెట్టే నిమిత్తం 25 లక్షల ఎకరాల భూమిని సంపాదించడానికి కృషి చెయ్యవలసిందిగా వర్కర్లను కోరుతూ, నేడు అఖిలభారత సర్వోదయ సమ్మేళన నాలుగవ వార్షిక సమావేశంలో ఒక తీర్మానం ఆమోదించబడింది.

"భూదాన" యజ్ఞాన్ని అఖిల భారత ఉద్యమంగా చేసి, పైమేరకు భూమిని సేకరించాలని ఆ తీర్మానం వర్కర్లను ఉద్బోధించింది.

తీర్మానాన్ని ప్రవేశ పెడుతూ, రష్యా, చైనా విప్లవాలు ఆర్థికమైనట్టివని, ఇండియాలో వచ్చిన విప్లవం కేవలం రాజకీయమైనట్టిదని శ్రీ శంకర్రావ్ దేవ్ అన్నారు. ఆర్థిక, సాంఘిక రంగాలలో మార్పురావాలంటే క్రొత్త ఉద్యమం కావాలన్నారు.

"ఇండియా భూమి సమస్యను పరిష్కరించడానికి అవసరమైతే సత్యాగ్రహాన్నైనా చేస్తాన"ని ఆచార్య భావే ప్రకటించారు.

కాపిటలిజాన్ని, కమ్యూనిజాన్నికూడా అరికట్టవలసి వున్నదని, అందుకు సర్వోదయ సమాజం తీవ్రమైన కృషిని చేయవలసివున్నదని, నిన్న సేవాపురిలో ఈ నాలుగవ వార్షిక సమావేశానికి ప్రారంభోత్సవం జరుపుతూ ఆచార్య కృపలానీ ఉద్ఘాటించారు.

సర్వోదయ వర్కర్లు ఈ విషయంలో శ్రద్ధ పుచ్చుకోకపోతే, తమ కృషిలో అపజయం పొందితే, ప్రజలు ఇటు కాపిటలిజం వైపుకు గాని, అటు కమ్యూనిజం వైపుకుగాని మొగ్గగలరని, దౌర్జన్య పంథాలను అవలంబించగలరని ఆయన హెచ్చరించారు.

ఈ సమావేశంలో దేశం అన్ని ప్రాంతాలనుంచి 2,000 మందికి పైగా వర్కర్లు పాల్గొన్నారు.

(మిగతా 2 వ పేజీలో)

తంతి: "MASPOLISH" | స్థాపితము: 1938 | ఫోను: 70952

MASTER & COMPANY
278, Sandhurst Road, Laheri Bldg., Khetwadi 4th Lane Corner Bombay-4.
డిస్ట్రిబ్యూటింగు ఏజెంట్లు
W. CANNING & Co. Ltd.
ఎలెక్ట్రో ప్లేటింగ్ అండ్ పాలిషింగ్ సామానులు మరియు మిషనరీ తయారుచేయువారు
(2) ఈస్టరన్ కెమికల్ కంపెనీ. (ఇండియా)
ఆసిడ్స్ - కమర్షియల్, వగైరా, వగైరా.
నేరుగా దిగుమతి చేసికొనువారు, స్టాకు చేయువారు
(1) ఎసెన్సులు, అవసరమైన నూనెలు, ఆహారపదార్థాలకు వాడే రంగులు, సువాసన పదార్థములు, కెమికల్సు సోడా వ్యాపారము కవసరమగునవి.
(2) ఎనామిల్ రంగులు(బంగారు; వెండి, ఇంకా యితరపూతవేయు లోహములకుపయోగించును.)
ఎనామిల్లర్లకు కావలసిన అవసరములు
ఎలెక్ట్రో ప్లేటింగు అండ్ పాలిషింగ్ విషయములలో 14 సం॥ ముల అనుభవం గల మా నిపుణుని సలహా లభించగలదు.
ఉత్తర ప్రత్యుత్తరాలు ఇంగ్లీషులోనే వ్రాయుడు.

"ప్రభుత్వ యాజమాన్యవ సంస్థల ఉత్తమ పాలనకు మన రైల్వేలే తార్కాణం"

—ఇండియా ప్రధాని నెహ్రూ ఉద్ఘాటన

న్యూఢిల్లీ, ఏప్రిల్ 14— ఉత్తర, ఈశాన్య, తూర్పు రైల్వేలకు ప్రధాని నెహ్రూ నేడు ప్రారంభోత్సవం చేస్తూ, జాతీయం చేయబడిన తరువాత భారత రైల్వేలు సాధించిన అభివృద్ధి ప్రోత్సాహకరంగా వున్నదని, అందువల్ల ప్రజోపయోగకర సంస్థలను, ముఖ్యంగా ప్రధాన పరిశ్రమలను క్రమంగా జాతీయం చేయడానికి ప్రభుత్వానికీ, ప్రజలకూ కూడా కొత్త ప్రోత్సాహం కలుగుతుందని అన్నారు.

ఈ ప్రారంభోత్సవానికి పెక్కుమంది కేంద్ర ప్రభుత్వ మంత్రులు, ఢిల్లీ ప్రభుత్వ మంత్రులు, విదేశ రాయబారులు వచ్చారు.

ప్రధాని నెహ్రూకు, రైల్వేల డిప్యూటీ మంత్రికి కాన్పూర్ స్టేషన్‌మాస్టర్ శ్రీశుల శ్రేష్ఠ, నాలుగో తరగతి ఉద్యోగి కేవలరామ్ పూలదండలు వేశారు. వర్గీకరణ జరగక పూర్వం ఇండియాలో రైల్వేలు ఎలా ఉండేవో ఒక పెద్దపటం రంగులలో తయారు చేయబడింది. పండిట్ నెహ్రూ తన ప్రసంగం ముగిసినవెంటనే ఒక మీటను నొక్కారు. వెంటనే ఆ పటం ఇప్పటి వర్గీకరణకు అనుగుణంగా మారిపోయింది.

వేదికమీద పండిట్ నెహ్రూ, రైల్వే మంత్రి, డాక్టర్ సి. వి. కేస్కార్, రైల్వే బోర్డు అధ్యక్షుడు [illegible], బోర్డు సభ్యులు, [illegible] రైల్వేల జనరల్ మేనేజర్లు ఆసీనులయ్యారు.

ఈ ప్రణాళికకు ప్రారంభోత్సవం జరపవలసిందని ప్రధాని నెహ్రూను ఆహ్వానిస్తూ, పండిట్ నెహ్రూ భారత జాతి [illegible] కల్పిస్తున్న మహానాయకుడని రైల్వేల మంత్రి గోపాలస్వామి అయ్యంగార్ అన్నారు.

పండిట్ నెహ్రూ ప్రసంగిస్తూ ఇలా అన్నారు: "మన రైల్వేలు మనకు గర్వదాయకాలు. మనం జాతీయం చేసిన వాటన్నింటిలోకీ మన రైల్వేలు అగ్రగణ్యములైనవి. అవి పూర్తిగా ప్రభుత్వ యాజమాన్యంలో ప్రభుత్వమే నిర్వహించుచున్న [illegible] ప్రపంచంలో ఒక ప్రత్యేకశాఖ [illegible] కూడా.

పరిశ్రమలను జాతీయం చేయడాన్ని గురించి ఇప్పటికీ అనేక వాదోపవాదాలు జరుగుతున్నాయి.

అయితే, ఇండియాలో జాతీయం చేయబడిన పరిశ్రమలు ఎలా వర్ధిల్లుతాయో చెప్పడానికి ఇది నిదర్శనం. ఇతర పరిశ్రమలను జాతీయం చేయడానికి కూడా ఇందువల్ల తగినంత ప్రేరణ కలుగగలదు.

మూడవతరగతి ప్రయాణీకులకు నానాటికి పెక్కు సౌకర్యాలు కల్పించబడడం నాకు ఎంతో ఆనందాన్ని కలిగిస్తున్నది. రైల్వేలను ఎక్కువగా ఉపయోగించుకునేది మూడవ తరగతిలో ప్రయాణంచేసేవారే. ఇతర తరగతులలో ప్రయాణంచేసేవారికి హెచ్చు సౌకర్యాలు లభించి వుండవచ్చు. కాని, చివరకు లెక్కలోకి వచ్చేది మూడవ తరగతి ప్రయాణీకులకు మనం కలిగించే సౌకర్యాలే.

మనం సాధించగల అభివృద్ధికి చిత్తరంజన్ కర్మాగారం, దానిచుట్టూ పెరిగిన బస్తీ మంచి నిదర్శనం. అక్కడ కార్మికులకోసం నిర్మించబడ్డ ఇళ్లు ఎంతో సౌఖ్యంగా ఉంటాయి. చిన్నవైనప్పటికీ అన్ని హంగులూ వున్నాయి. అద్దెకూడా చాలా తక్కువ. అక్కడ ఇంకొక విశేషం, ఉద్యోగులకు, సామాన్య కార్మికులకు

(మిగతా 2 వ పేజీలో)

లంక భారతీయులకు వోటింగ్ హక్కు నివ్వడానికి ప్రభుత్వం సంసిద్ధత

— ఇండియా రాయబారికి మంత్రి హామీ

కొలంబో, ఏప్రిల్ 13—త్వరలో జరుగనున్న జనరల్ ఎన్నికలలో రెండు లక్షల మంది భారత [illegible] వోటింగ్ హక్కును కల్పించవలసిందిగా లంకలో ఇండియా హైకమిషనర్ శ్రీ కేశవమీనన్ లంకప్రభుత్వానికి లిఖితపూర్వకంగా విజ్ఞప్తిచేయగలడని తెలుస్తున్నది.

ఈ విషయమై [illegible] హోంమంత్రి [illegible] సంప్రదించినట్లు కూడా.

[illegible] లంక భారతీయులందరికీ వోటింగ్ హక్కులివ్వాలని ఈ మంత్రులు శ్రీ కేశవమీనన్‌కు హామీ ఇచ్చినట్లు తెలుస్తున్నది.

ఈ ఎన్నికలు అసలు 1950 వోటర్ల జాబితాల ప్రాతిపదికగా జరగాలని నిర్ణయించినసంగతి [illegible] సంగతి పాఠకులకు విదితమే.

భరణీ వారి
ప్రేమ Love
భానుమతి...నాగేశ్వరరావు...
డైరెక్షన్...రామకృష్ణ
నేడే చూడండి!

ప్రకటన

గుంటూరుజిల్లా హోల్ సేల్ కో-ఆపరేటివ్ స్టోర్స్ లిమిటెడ్ వారు గుంటూరు బ్రాంచి యందు గుంటూరు, పెద్ద కాకాని ఫిర్కాల **వారికిన్నీ**, చిలకలూరిపేట బ్రాంచియందు **మార్టూరు** ఫిర్కా-వారికిన్నీ, నర్సారావుపేట బ్రాంచియందు యేట్చూరు ఫిర్కా-వారికిన్నీ వినుకొండ బ్రాంచియందు వినుకొండతాలూకా వారికిన్నీ, గురజాల బ్రాంచియందు గురజాల వారికిన్నీ, కంట్రోలు ధరలకు ఇండిపట్టాలు, **యిరుసులు** ఏవిధమైన సర్కిల్లతో అవసరం **లేకుండా ఇవ్వబడును**. అవకాశం పోగొట్టు **కొనక** కావలసినవారు తమ దరఖాస్తులను **గ్రామాధికారుల** సర్టిఫికేట్లతో వారికి సంబం **ధించిన** బ్రాంచీలలో దాఖలుచేసుకొన్న యెడల **పట్టాలు, ఇరుసులు** దొరకగలవు.

గుంటూరు. 8-4-52. } గుంటూరు జిల్లా. హోల్ సేల్ కో-ఆపరేటివ్ స్టోర్సు, లిమిటెడ్, గుంటూరు.

పారిపోయెను

నా కుమారుడు మొవ్వ కనక బసవరావు. 24 సం॥ రాముచాయ, 5 అ. 6 అం. పొడవు. క్రాపుతల, గడ్డంక్రింద కురుపు మచ్చ. ఎడమ చేతిపై ఇంజక్షన్ మచ్చ. కోలముఖం ఈనెల 8 వ తేదీ వెళ్లిపోయినాడు. ఆచూకి తెలిపి వట్టి యిచ్చినవారికి రు 50 లు బహుమానము.

మొవ్వ. రాఘవయ్య,

తిప్పనగుంట.గన్నవరంతాలూకా:కృష్ణాజిల్లా.

ఆంధ్రప్రభ సంగ్రహ ప్రకటనలు

బహిరంగపు అమ్మకము:-ఇందుమూలమున **సకు స్త జనులకు తెలియజేయడ** మేమనగా: **ఈ క్రింది చిరునామాదారులు** బళ్ళారి నివాసి **యగు** కె.గోవిందప్ప అను వర్తకునికి. వరు **సగా** ఫిబ్రవరి 28 వ తారీఖునను, మార్చినెల **4వ తారీఖునను** 350 సంచులు, 250 సంచులు, **మొత్తము** 600 పత్తి గింజల సంచులను విక్ర **యించిరి**. సదరు సరకును. సదరువర్తకుడు **తనకు యిచ్చిన** నియమిత కాలములో డెలి **వరీ తీసుకోనందున**. ఏప్రిల్ 18 వ తారీఖు 1952 వ గాళే కరిబసప్ప జిన్నింగు ఫ్యాక్ట రీలో 4 గం॥ పైగా, 6 గం॥ లోపుగా బహి **రంగపు అమ్మకము** చేయబడును. వేలము **వరకులు** సదరు స్థలమునందు. **అమ్మకము** **నకు** మునుపు తెలియజేయబడును. గాన **కావలసినవారు** దయచేసి, సదరు స్థలమునకు **హాజరు** కావలయునని ప్రార్థించుచున్నారము. వాల్కార్టు బ్రదర్సు, సబ్ ఏజన్సీ బళ్లారి.

యం. డి. యం. అక్టు తాలూకు 78 (3) సెక్షనుల ప్రకారం నోటీసు:-గుడివాడ **మునిసిపల్** కౌన్సిల్‌వారి నెం 1117/ 25-10-51 తీర్మానం ప్రకారం తే 1-10-52 ది **నుండి** మునిసిపాలిటీ తాలూకు నీటి మరియు **మురుగు** నీటి టాక్సు $1\frac{1}{2}\%$ నుండి $2\frac{1}{2}\%$ కు హెచ్చింప వలసినదిగా తీర్మానం యం. డి. యం. అక్టు తాలూకు సెక్షన్ 78 (3) ప్రకా

రం అభ్యంతరము ... పబ్లిక్ హోలు **గానున్న** యెడల యీ నోటీసు ప్రకటింప **బడిన** 30 రోజులలోగా మునిసిపల్ ఆఫీ **సులో** దాఖలు చేసికొనవలెను. ఆ తేదీ తద **నంతరము**, హెచ్చింపబడిన రేటును ఖాయ **పర్చు** విషయమై గుడివాడ మునిసిపల్ కౌన్సి **ల్‌వారు** ఆలోచించెదరు.

మునిసిపల్ ఆఫీసు. గుడివాడ. } (సం) జె. మోహన రావు, కమీషనరు.

ప్రకటన :-కాకినాడ అడిషనల్ డి॥మునసబు **కోర్టులో** ఒ. ఎస్. 138/1938 ఇ. ఎ. 918/1951. వాది : ఆకెళ్ళ వెంకటనరసింహం **మై॥** గార్డిన్ తల్లి సోదెమ్మ వగైరాలు ఆఫ్ **కాకినాడ**. ప్రతివాదులు: 1. వక్కలంక **సుబ్బారావు** ఆఫ్ కాకినాడ. 2. వక్కలంక **చిన కామరాజు ఆఫ్** మద్రాసు. సదరు డిక్రీ **అమలునిమిత్తం** రాజోలు డి.ఎం.సి. కి ట్రాన్స్ **ఫర్** చేయమని వాద్లు దాఖలుచేసిన దరఖాస్తులు ది 21-4-1952 తేదీకి వాయిదా అయివున్నం **దున** ఆక్షేపణలు వున్నచో హైకోర్టులో వాయిదా **రోజున** ఉ॥10గం॥ల హాజరై తెలుపుకోవలెను.

ఏ. ఎల్. నరసింహమూర్తి, అడ్వొకేటు

(3 వ కాలం తరువాయి)

నెహ్రూ ఇచ్చిన సహాయం వంటి సహాయమే పాకిస్తాన్ ప్రభుత్వం మా సంస్థకు **ఇవ్వాలని** నేను ఆశించాను. హిందువులకు **వ్యతిరేకంగా** మమ్ము ప్రచారం చెయ్యనివ్వా **లనికూడా** నేను కోరాను.

పాకిస్తాన్‌లో అత్యధిక సంఖ్యాకులకు సౌఖ్యం కలిగించగల ప్రభుత్వం ఏర్పడాలని **నేను కోరాను**. మతైక ప్రభుత్వం లేదా **సెక్యులర్** ప్రభుత్వ లక్ష్యాలపట్ల నాకెట్టి **విశ్వాసం** లేదు.

మా కోరికకు అనుగుణంగా ప్రపంచ **ప్రజాభిప్రాయాన్ని** సమీకరించి ఇండియా **నుంచి పాకిస్తాన్‌కు** అదనంగా కొంత దేశం **సంపాదించాలని** ఆలోచించాను. ఇందుకు పాకి **స్తాన్** భూభాగం ముస్లిములకు చాలదని **నేను** ప్రపంచ వ్యాప్తంగా ప్రచారం చేయదల **చాను**.

పంజాబు ఎన్నికలలో ముస్లింలీగ్ విజయా **నికి నేను** ఒక పెద్ద అవరోధమని ప్రభుత్వం **భావించడంచేతనే** నన్ను అరెస్టుచేసింది."

అడ్వకేట్ జనరల్ మిస్టర్ అబ్దుల్ అజీజ్ **కరాచీ** ముస్లిం మహాసభ సందర్భంలో ఇస్లామ్ **లీగ్** ప్రచురించిన ఒక కరపత్రాన్ని కోర్టులో **దాఖలు** చేశారు.

ఈ మహాసభను జయప్రదం చెయ్యడం **కోసం** తుపాకులు, విల్లంబులు, కత్రలు, గండ్ర **గొడ్డళ్లు**, బల్లాలు ధరించిన పదివేలమంది **ఖాకాకార్లు** కరాచీకి వెళ్లాలనికూడా ఇస్లామ్‌లీగ్ నిర్ణయించినట్లు అడ్వకేట్-జనరల్ తెలియ పరచారు.

ఆ మాట నిజమేనని అల్లామా అంగీకరిం **చారు**.

"భావ ప్రకటన స్వాతంత్ర్యం మన జన్మహక్కు; రాజ్యాం గం దాన్ని పూర్తిగా భద్రపరచ గలవరకు విశ్రమించము."

ఆంధ్రప్రభ

ఎడిటర్: నార్ల వెంకటేశ్వర రావు

1952 ఏప్రిల్ 16, బుధవారం

అన్యాయం, అవమానం

మిత్రరాజ్యసమితి గోతిని ఆంగ్లో-అమెరికన్ రాజ్యాలు నిన్న మరొక అడుగు లోతుకు త్రవ్వినవనే చెప్పవచ్చు.

"టునీసియన్ సమస్య విషయంలో కొన్ని అగ్రరాజ్యాలు అనుచితవైఖరిని ప్రదర్శిస్తున్నాయి. ఇండియా సమేతంగా ఆసియా, ఆఫ్రికాలకు చెందిన పెక్కు దేశాలు ఈ సమస్యపై మిత్రరాజ్యసమితికి ఫిర్యాదు చేశాయి. ఈ ఫిర్యాదును గురించి చర్చించడానికి సయితం కొన్ని అగ్రరాజ్యాలు అభ్యంతరాలను చెప్పడం వింతగా వున్నది" అని పలికి, "ఆసియా, ఆఫ్రికాలను ఈ విధంగా నిర్లక్ష్యం చేస్తే, సమితికి ఈ ఖండాలలో పలుకుబడి చచ్చిపోగలదు" అని మొన్న ఇండియా ప్రధాని చేసిన హెచ్చరికను విన్నమీదటనే టునీసియాను గురించిన ఫిర్యాదును ఎజెండాలో చేర్చుకోబోవడం లేదని భద్రతా సంఘం తీర్మానించింది.

ఇంతేకాదు. ఫిర్యాదు చేసిన ఆరబ్, ఆసియన్ రాజ్యాలపై భద్రతాసంఘంలోని ఫ్రెంచి ప్రతినిధి ఏప్రిల్ 4 వ తేదీని వేసిన నిందలకు సమాధానం చెప్పడానికి అవకాశ మిప్పించాలని పాకిస్తాన్ [illegible] ఆ కోర్కెను

నిరాకరించడం ఆశ్చర్యం కాదు. పోయినవారంలో మే మొక సంపాదకీయంలో వివరించినట్టు, బ్రిటన్ ఫ్రాన్సుతోపాటు వోటు చేయడం కాని, 'అమెరికా తాటస్థ్యం వహించడం కాని అబ్బురం కాదు. కాని, గ్రీస్, టర్కీలు సయితం అమెరికా వలె తటస్థంగా వుండడం మాత్రం ప్రత్యేకించి గమనార్హం. ఈ రెండు రాజ్యాలుకూడా అమెరికా నుంచి విశేషంగా సహాయాన్ని పొందుతున్నట్టివి. ఆ సహాయం కారణంగా ఇవి ఎంతగా అమెరికా ప్రాబల్యానికి లోనై, కేవలం దాసకనుసన్నల ప్రకారం ఎంత హేయంగా మెలగుతున్నవో వీటి తాటస్థ్యం మరొకసారి విశదపరుస్తున్నది.

ఏమైనా, భద్రతాసంఘ నిర్ణయం టునీసియాకు అన్యాయం మాత్రమే కాదు; ఆరబ్, ఆసియన్ రాజ్యాలకు అవమానం. ఈనాడు తమది పైచెయ్యిగా వున్నందున ఆంగ్లో-అమెరికన్ రాజ్యాలు ఏమి చేసినా తమకు అడ్డులేదని అనుకోవచ్చు. కాని, నూరు గొడ్లను తిన్న రాబందునైనా చివరికి పడగొట్టే గాలివాన రాకపోదని ఇవి త్వరలోనే తెలుసుకొనకపోవు. అట్టి గాలివాన చిహ్నాలు అప్పుడే కానవస్తున్నాయి కూడా. టునీసియా విషయంలోవలె ఆసియా, ఆఫ్రికాలకు చెందిన సమస్యలు ఎన్నింటిలో, ఎంత ఎక్కువగా అన్యాయం జరిగితే అంత త్వరగా—అంత మహోద్ధృతంగా— ఈ గాలివాన పాశ్చాత్య రాజ్యాలను ముంచెత్తగలదు; అంత నిశ్చయంగా మిత్రరాజ్యసమితికి సమాధి పూర్తి కాగలదు.

కృష్ణమీనన్‌కు గవర్నర్ గిరి?

అమెరికాలో రాయబారిగా మున్షీ నియామకం సంభవమట

న్యూఢిల్లీ, ఏప్రిల్ 14—విదేశాలలోని ఇండియా రాయబారుల నియామకానికి సంబంధించి త్వరలో రానున్న మార్పులనుగురించి ఢిల్లీ వర్గాలలో పెక్కురకాల ఊహాగానాలు వినవస్తున్నవి.

బ్రిటన్‌లోని ఇండియా హైకమిషనర్ శ్రీ వి. కె. కృష్ణమీనన్ ఆ పదవినుంచి విరమించవలసిన కాలం సమీపించినట్టు తెలుస్తున్నది. కాగా, బ్రిటన్‌నుంచి తిరిగి రావడంతోనే ఇండియాలోని పెద్ద రాష్ట్రాలలో ఒక దాని గవర్నర్ పదవి ఆయనకు యివ్వబడవచ్చునని ఇక్కడ భావించబడుతున్నది.

ప్రస్తుతం ఫ్రాన్సులో మన రాయబారిగా వున్న సర్దార్ హెచ్. ఎస్. మాలిక్ శ్రీ కృష్ణమీనన్ స్థానే ఇండియా హైకమిషనర్‌గా నియమించబడవచ్చునని విశ్వసించబడుతున్నది.

చైనాలో చాలాకాలం ఇండియా రాయబారిగా పనిచేసిన సర్దార్ కె. ఎమ్. పణిక్కర్ ఈసారి రష్యాలో మనరాయబారిగా నియమించబడవచ్చునని అభిజ్ఞవర్గాల ద్వారా తెలుస్తున్నది.

ప్రస్తుతం చైనాలో భారత సాంస్కృతిక రాయబార వర్గానికి నాయకత్వం వహిస్తున్న శ్రీమతి విజయలక్ష్మీపండిట్ సర్దార్‌పణిక్కర్ స్థానే అక్కడ ఇండియా రాయబారిగా నియమించబడడం అత్యంత సంభవమనికూడా అనుకుంటున్నారు.

శ్రీ కె. ఎమ్. మున్షీ అమెరికాలో ఇండియా రాయబారిగాను, ప్రస్తుతం అక్కడ మన రాయబారిగా వున్న శ్రీ బి. ఆర్. సెన్ మిత్రరాజ్యసమితిలో ఇండియా ప్రతినిధిగాను నియమించబడవచ్చునన్నీ, కాశ్మీర్ సమస్యపై మిత్రరాజ్యసమితి చర్చను పూర్తి చేసేవరకైనా ఇండియా విదేశాంగశాఖ సెక్రటరీ-జనరల్ పదవిని నిర్వహిస్తూ వుండవలసిందిగా శ్రీ గిరిజా శంకర్ బాజపాయ్ కోరబడవచ్చుననీ కూడా ఈ వర్గాలవారు తెల్పుతున్నారు.

ఇండియాలో ముస్లిం ప్రాంతాలు

ఆక్రమణకు అల్లామా ప్రణాళిక

లాహోర్ ఏప్రిల్ 15—ముస్లిం సంస్కృతి ప్రధానంగా గల భారత భూభాగాలన్నింటినీ సక్రమంగా, చట్టబద్ధంగా పాకిస్తాన్‌కు సంపాదించి పెట్టడమే ఇండో-పాకిస్తాన్ ఇస్లామ్‌లీగ్ లక్ష్యమని అల్లామా మష్రికీ నిన్న హైకోర్టులో వాఙ్మూలమిచ్చారు.

ఈయనను లాహోర్ హైకోర్టులో హెచ్. యస్. సుహ్రావర్దీ క్రాస్ పరీక్ష చేశారు.

తన్ను విడుదల చేయవలసిందని ఈయన దాఖలుచేసిన హెబియస్ కార్పస్ దరఖాస్తు జస్టిస్ మహమ్మద్ మునీర్ ఎదుట విచారణకు వచ్చింది.

హైకోర్టు చుట్టూ గట్టి పోలీసు బందోబస్తు ఏర్పాటు చేయబడింది.

పంజాబులో జనరల్ ఎన్నికలకు ముందు, ముస్లింలీగ్‌కు వ్యతిరేకంగా తాను పోటీచేయడానికి వీలులేకుండా పాకిస్తాన్ ప్రభుత్వం తన్ను అరెస్టుచేసిందని ఆయన తన అఫిడవిట్టులో సూచించారు.

ఇండియన్ ముస్లిముల రక్షణ ఇస్లామ్ లీగ్ ఆశయాలలో ఒకటని, అయితే ఇది అత్యంతకరమైనదిగా తాను భావించడంలేదని, ఇండియా భూభాగాన్ని జయించడానికి తనకు ఏదో ఆలోచనలున్నవని సూచించడం హాస్యాస్పదమని, తన సంస్థకు సంబంధించిన కరపత్రాలు వగైరా ఇండియాలోని ముస్లిములకు పంపవద్దని పాకిస్తాన్ ప్రభుత్వం తన్ను ఎప్పుడూ కోరలేదని, ఇస్లామ్ లీగ్ చట్టబద్ధమైన సంస్థ అని, దానికి సైనిక లక్ష్యాలేమీ లేవని, పాకిస్తాన్‌లో ఇస్లామిక్ ప్రభుత్వమే ఏర్పడి వున్నందున ప్రయివేట్ సైన్యాలను నిర్మించవలసిన అవసరం లేదనే తాను అభిప్రాయపడుతున్నానని, తాను ప్రభుత్వ ఆజ్ఞలను శిరసావహిస్తునే వున్నానని మిస్టర్ అల్లామా మష్రికీ సుహ్రావర్దీ ప్రశ్నలకు జవాబు చెప్పారు.

మష్రికీ సాక్ష్యంలో కొంతభాగం జనాంతికంగా తీసుకోబడింది.

"ఇండియాలో ముస్లింరాజ్య స్థాపనకు మీ ప్రణాళిక ఏమిటి?" అని చీఫ్‌జస్టిస్ అడిగిన ప్రశ్నకు మష్రికీ ఇలా చెప్పారు:

"మిస్టర్ జినా, నేనుకలిసి పనిచేయాలను కున్నాము. రాజకీయంగా జినా, సైనికంగా నేను, ఉభయులం పూర్తిగా చేతులు కలిపిననాడు ఇది సాధ్యం కాగలదని నేను విశ్వసించి జిన్నామీద ఎన్నో ఆశలు పెట్టుకున్నాను. యు. పి లో కాంగ్రెస్ ప్రభుత్వంతో సంఘర్షించిన తరువాత ఈ వివాదంలో జిన్నా మధ్యవర్తిత్వం చేస్తానని కబురంపాడు. ఇందుకు సమ్మతించవలసిందని డాక్టర్ జియావుద్దీన్ కబురు తీసుకువచ్చాడు. నేను సరే అన్నాను.

ఆ తరువాత మే మిద్దరం అప్తమిత్రులం అయ్యాం. మరికొంతకాలానికి జిన్నాతో నాకు అభిప్రాయభేదాలు కలిగాయి. "మెజారిటీ ఆఫ్ మూడ్" అనే కరపత్రం ఒకదానిని నేను ప్రచురించాను. దేశవిభజన సమస్యపై జిన్నా నా అభిప్రాయాలను ఆమోదించలేదు. ఆ తరువాత మాకు సమన్వయం కుదరనే లేదు."

ఛీఫ్ జస్టిస్: "అది అంతా సరే, ఇంతకీ మీ "ప్రణాళిక" ఏమిటి?"

అల్లామా:— హిందూ మహాసభ వి

(మిగతా 1 వ కాలంలో)

అసెంబ్లీ స్పీకర్ పదవికి డెమొక్రాటిక్ ఫ్రంట్ పోటీ

కౌన్సిల్ అధ్యక్ష పదవికి సయితం పోటీ వుండగలదని శ్రీ నాగిరెడ్డి ప్రకటన

విజయవాడ, ఏప్రిల్ 15—

మద్రాసు అసెంబ్లీ స్పీకరు, డిప్యూటీ స్పీకరు పదవులకు, మద్రాసు లెజిస్లేటివ్ కౌన్సిల్ అధ్యక్ష ఉపాధ్యక్ష పదవులకు యునైటెడ్ డెమొక్రాటిక్ ఫ్రంట్ పోటీచేయగలదని మద్రాసు కమ్యూనిస్టు లెజిస్లేచర్ పార్టీ నాయకుడు శ్రీ తరిమెల నాగిరెడ్డిగారు నేడొక ఇంటర్వ్యూలో తెలిపారు.

వెంటనే ప్రత్యేకాంధ్రరాష్ట్రం నిర్మించబడాలని కోరుతూ అసెంబ్లీలో డెమొక్రాటిక్ ఫ్రంట్ ప్రతిపాదించనున్న తీర్మానాన్ని అసెంబ్లీలో అత్యధిక సంఖ్యాకులు సమర్థించేట్టు చేయడానికి ప్రయత్నాలు జరుపుతున్నామని కూడా ఆయన అన్నారు.

"ఆంధ్రరాష్ట్ర నిర్మాణ విషయంలో సర్కారు, రాయలసీమప్రజలలో అభిప్రాయ భేద మేమీలేదు. ఇండియన్ యూనియన్‌లో అభిన్నభాగంగా వుండగల ప్రత్యేక ఆంధ్రరాష్ట్రాన్ని నెలకొల్పాలని మాత్రమే డెమొక్రాటిక్ ఫ్రంట్ కోరుతున్నది" అని శ్రీ నాగిరెడ్డి వివరించారు.

కృష్ణా-పెన్నార్ ప్రాజెక్టుకు ప్రతిఘటన

ప్రభుత్వం అమలుపరచనున్న పెక్కు ఇరిగేషన్ ప్రణాళికల ప్రయోజనాలనుగురించి ఆలోచించడానికి రాయలసీమ కమ్యూనిస్టు శాసనసభ్యులు త్వరలో సమావేశమౌతున్నారని ఆయన తెలిపారు.

కృష్ణానది నీటిని, దాని పరిసర ప్రజలకు లేకుండాచేసి, దక్షిణాదికి తీసుకొనిపోవడానికి మద్రాసు ప్రభుత్వం సిద్ధపరచిన కృష్ణా-పెనార్ ప్రాజెక్టు అమలుజరగనీకుండా తగు చర్య తీసుకొనడం విషయమైకూడా చర్చలు జరుగుతాయని ఆయన అన్నారు.

మద్రాసు, ఏప్రిల్ 15—కరువుప్రాంతాలైన రాయచోటి, బద్వేలు, రాజంపేట తాలూకాలలో (కడపజిల్లా) వైద్యసదుపాయాలను ఏర్పాటుచేయడానికై గ్రామీణ ఆసుపత్రులకు చెందిన రెండు అంబ్యులెన్సు కార్లను ఆ ప్రాంతాలకు తరలించడానికి ప్రభుత్వం అంగీకరించింది.

రైల్వేల నిర్వహణ

(1 వ పేజీ తరువాయి)

మధ్య ఎట్టిభేదం లేకుండా ఒకే విశ్రాంతి కేంద్రాలు ఏర్పాటు చేయబడడం.

రైల్వే కార్మికుల [illegible] పూనా, [illegible] పూర్, బొంబాయి. ప్రాంతాలవంటిని ఇంకా అలాగేవుంచడం న్యాయం కాదు. ఇలాంటి మురికికూపాలలో నివసించడంకంటె ఆరుబయట ఎట్టి ఆచ్ఛాదనం లేకుండా ఉండడమే మంచిది.

తూర్పు ఇండియా రైల్వే వర్గీకరణను గురించి కొన్ని వాదోపవాదాలు చెలరేగాయి. ఇలాంటి సందర్భాలలో మన స్వంత అభిమానాలకంటె ప్రజాశ్రేయస్సుకు ఎక్కువ ప్రాధాన్యం ఇవ్వాలి. ఈ కొత్త ఏర్పాటువల్ల రానురాను ప్రజలకు ఎంతో మేలు కలుగగలదనే నా విశ్వాసం.

ఈ మార్పులవల్ల రైల్వే కార్మికులెవ్వరికీ ఎట్టి అపకారం జరుగబోదని రైల్వేమంత్రి స్పష్టం చేశారు. బదిలీలు కాని, వ్యయకర్తనం కోసం సిబ్బంది తగ్గింపుకాని ఉండదనికూడా ఆయన స్పష్టంచేశారు. అలాంటప్పుడు ఎవ్వరికీ ఎట్టి అపకారం జరుగబోతుంది?"

ఇండియాలో రైల్వేల అభివృద్ధికి శ్రీ అయ్యంగార్, శ్రీ సంతానం, రైల్వేబోర్డు, రైల్వే కార్మికులు చేసిన కృషికి పండిట్ నెహ్రూ వారిని అభినందించారు. ఇటీవల మన రైల్వేలు సాధించిన కృషి అద్భుతంగా వుందని ఆయన మెచ్చుకున్నారు.

కొత్తగా వర్గీకరించబడిన రైల్వేలు జయప్రదంగా క్రమాభివృద్ధినిపొందాలని కోరుతూ, ప్రెసిడెంట్ ప్రసాద్, రైల్వే మంత్రి గోపాలస్వామి అయ్యంగార్, డాక్టర్ కేస్కర్ ప్రభృతులు పంపిన సందేశాలు చదివి వినిపించబడ్డాయి.

అసమ్మతి సభలు

రైల్వేల పునర్వర్గీకరణపట్ల, హౌరా డివిజన్ విస్తీర్ణాన్ని సంకుచితపరచడంపట్ల అసమ్మతి సూచకంగా హౌరా డివిజన్‌కు చెందిన అనేక వందల మంది రైల్వే ఉద్యోగులు నేడు కలకత్తాలో సభలు, ఊరేగింపులు జరిపారు.

ఢిల్లీలో జరిగిన ప్రారంభోత్సవ సభకు రావలసిందని ఇండియా ప్రభుత్వం పంపిన ఆహ్వానాన్ని తూర్పు ఇండియా రైల్వే ఉద్యోగుల సంఘం కార్యదర్శి మిస్టర్ పి. సి. దాస్ గుప్త "అసమ్మతి సూచకంగా" నిరాకరించారు.

బర్ద్వాన్, పునాగర్, అజీంగంజ్, నంకి కాశీపూట్, తదితర రైల్వే కేంద్రాలలోను కూడా ఈ అసమ్మతి ప్రదర్శనాలు జరిగాయి.

ఈశాన్య రైల్వే ప్రధాన కార్యాస్థానాన్ని ప్రస్తుతానికి గోరఖ్‌పూర్‌నుంచి మార్చడానికి వీలులేదని రైల్వేల మంత్రి శ్రీ గోపాలస్వామి అయ్యంగార్ అఖిలభారత రైల్వే కార్మికసమాఖ్య అధ్యక్షుడు జయప్రకాశ్ నారాయణ్‌కు వ్రాసిన లేఖలో తెలియపరచారు.

రైల్వేల పునర్వర్గీకరణను గురించి చర్చించడానికి జాతీయ రైల్వే కార్మికసమాఖ్య కార్యవర్గ సమావేశం ఏప్రిల్ 15-16 తేదీలలో ఢిల్లీలో జరుగగలదని ప్రధాన కార్యదర్శి ఎ. కె. శర్మ నేడు ప్రకటించారు.

సర్వోదయ లక్ష్యాలు

(1 వ పేజీ తరువాయి)

"ప్రజల దైనందిన ఆర్థిక సమస్యలను మీరు పరిష్కరించవలసి వుంటుంది. లేకపోతే వారు మిమ్ము విశ్వసించరు" అని కృపలానీ సర్వోదయ వర్కర్లకు చెప్పారు. "ప్రజలకు మీ ఆదర్శాలు, సిద్ధాంతాలు ఏమీ అక్కరలేదు. ఎవరు తమకు కూడు, గుడ్డ, కొంప కలిగిస్తామని వాగ్దానం చేస్తారో వారి వెంటబడి ప్రజలు పోతారు."

అని ఆయన అన్నారు.

"ఆచార్య వినోబా భావే తన "భూమిదాన" యజ్ఞ మహోద్యమంద్వారా కల్పించి పెట్టిన నేటి సుముఖ వాతావరణంలోనే ప్రజల సమస్యలను మనం తీర్చలేకపోతే, ప్రజలు ఇటు కాపిటలిజంకుగాని, అటు కమ్యూనిజంకు గాని పోగలరు. భూమి సమస్యను మనం శాంతియుతంగా పరిష్కరించలేకపోతే, ఏదో ఒకరోజున అది హింసా పద్ధతులద్వారా పరిష్కరించబడగలదు" అని ఆయన ప్రకటించారు. సమయం మించిపోకుండానే భూసంస్కరణలకు పూనుకోవలసిందిగా ఆయన సర్వోదయ వర్కర్లను కోరారు.

స్వయం సంపూర్ణ మవ్య

"ఐదేళ్ళ తర్వాత విదేశ ధాన్యాలను ఇండియా దిగుమతి చేసుకోదు" అని తనతో శ్రీ గుల్జరిలాల్ నందా, ఆర్. కె. పాటిల్ గారలు చెప్పారని సమావేశంలో మాట్లాడుతూ ఆచార్య వినోబా భావే అన్నారు. 1952 నాటికి దేశం స్వయం సంపూర్ణం కావాలన్న తన మాటను ప్లానింగ్ కమిషన్ నిలపలేకపోయిందని తాను ఢిల్లీ వెళ్ళినప్పుడు ప్రధాని నెహ్రూ తనతో అన్నారని ఆచార్య భావే వెల్లడించారు. ప్లానింగ్ కమిషన్ వివేదిక అందరకూ సమానత్వము, వృత్తికూడ ఇవ్వలేకపోతున్నదని ఆయన విమర్శించారు. "చరఖా" అందరికీ పని, కాయకష్టంమీద గౌరవం కలిగించగలదన్నారు.

[illegible] సాదిగా వున్నదన్న విమర్శకు సమాధానమిస్తూ, దానికి తాను సిగ్గుపడడం లేదని, ప్రజలందరికీ పునర్జీవం పోయ డానికే తాను పుట్టానని పేదలకు భూవసతిని కలిగించడం తన ధర్మమని ఆచార్య భావే విశదపరిచారు.

బాబు పురుషోత్తందాస్ టాండన్, శ్రీ గుల్జరిలాల్‌నందా, శ్రీ శంకరరావ్‌దేవ్, కాకా కలేల్కర్, దాదా ధర్మాధికారి, శ్రీ జి. ఎన్. దేశాయ్ (బొంబాయి మేయర్) మున్నగు ప్రముఖులు ఈ సమావేశంలో పాల్గొన్నారు.

సర్వోదయ ఆర్థికవ్యవస్థ

"ఆచార్య వినోబా భావే తలపెట్టిన భూదాన యజ్ఞంవల్ల భూమి చిన్న చిన్న ఖండాలైపోయి, ఆర్థిక స్వయం సంపూర్ణత కొరవడుతుంది" అని ప్లానింగ్ కమిషన్ సభ్యుడు శ్రీ ఆర్. కె. పాటిల్ నేడు సర్వోదయ సమ్మేళన సమావేశంలో మాట్లాడుతూ అన్నారు. వ్యవసాయకూలీకి ఆచార్య భావే ఇచ్చే భూమి అతని కుటుంబానికి సరిపోతుందా? అని ఆయన ప్రశ్నించారు. పైగా, ఆ చిన్న భూఖండాలలో అధికోత్పత్తి జరుగుతుందని కూడా తానునమ్మడం లేదన్నారు. ఈ భూదాన యజ్ఞంవల్ల అధికోత్పత్తి జరక్కపోవడంతోపాటు దేశంలోని పరిశ్రమలు దెబ్బతినవచ్చునన్నారు.

ఈయన వాదాన్ని ఖండిస్తూ భూదాన యజ్ఞం "సైంటిఫిక్" కాదనడం పొరపాటని శ్రీమన్ అగర్వాలా అన్నారు. కమ్యూనిజానికి అతీతమైనదంటే "కాలాంతరంలోకి పదండి" అనేది తమ నినాదం కావాలన్నారు. పెద్ద ప్రాజెక్టులకేగాని, గృహ పరిశ్రమలకు ప్లానింగ్ కమిషన్ ప్రాముఖ్యత నివ్వలేదని విమర్శించారు.

కాంగ్రెస్ మాజీ అధ్యక్షుడు బాబు టాండన్ భూదాన యజ్ఞాన్ని సమర్థిస్తూ, రైతుకు భూమితో పాటు ఒక మంచి యిల్లు, ఆవులను పెంచడానికి ఒక విశాలమైన దొడ్డి వుండాలన్నారు. అప్పుడు రైతు కుటుంబం ఆనందంగా వుంటుందన్నారు.

అఖిల భారత ఉద్యమం

ఈ భూదాన యజ్ఞాన్ని అఖిలభారత ఉద్యమంగా ప్రారంభించడానికి ఆచార్య భావే ఏర్పాట్లు చేస్తున్నారు.

ఆంధ్ర, కర్ణాటక, తమిళ, కేరళ, హైదరాబాదు ప్రాంతాల నుంచి ఈ సమావేశానికి హాజరైన సర్వోదయ వర్కర్లు నేడు భావేను కలుసుకుని, తమ తమ రాష్ట్రాలలోని భూమి పరిస్థితిని గురించి చర్చించారు. భూదానయజ్ఞ కార్యక్రమాన్ని చురుకుగా సాగించుమని ఆయన వారిని కోరినట్టు తెలుస్తున్నది. వీరైనంత భూమిని దానంగా గ్రహించు మన్నారట.

ఇంతవరకు ఉత్తరప్రదేశ్‌లో 1,00,000 ఎకరాల భూమి ఆయనకు దానం చెయ్యబడింది.

ఏకజాతి భావం ఆవశ్యకత

ప్రత్యేకభాషా, వర్గతత్వాన్ని మానుకోవాలని బొంబాయి ముఖ్యమంత్రి ఉద్బోధ

బొంబాయి, ఏప్రిల్ 13— ఇక్కడికి 20 మైళ్ళలో వున్న గోరేగాంవ్ కాలనీలో పరిసర విద్యా ప్రచారసంఘంవారు నెలకొల్పిన అనేక భాషా ప్రాథమిక పాఠశాలకు బొంబాయి ముఖ్యమంత్రి శ్రీ బి. జి. ఖేర్ నేడు ప్రారంభోత్సవం జరుపుతూ భారత ప్రజలు వర్గతత్వాన్ని విస్మరించి భారతదేశమంతా ఒకే వర్గమనే భావాన్ని పెంపొందించుకోవాలని కోరారు.

స్వాతంత్ర్యం పొందిన ఐదు సంవత్సరాలకైనా మనం భాషాభేదం మున్నగు పద్ధతులపై ఆధారపడిన అంతరంగ విభేదాలను తొలగించుకొనడం తప్పనిసరి అని ఆయన హెచ్చరించారు.

"ఈ భేదాలవల్ల కలిగిన కీడేమో మనం గ్రహించాము. దేశ సమైక్య భావం మన సంతానం మనసులో నాటుకొనేట్టు తాము ఎప్పటికీ భారతీయులమనే భావం కలిగేట్టు చూడాలి." అని ఆయన నొక్కి వక్కాణించారు.

భారతదేశంలో కులమతతత్వాలు వ్యాపించడానికి బహుకాలం విదేశపరిపాలనే కారణమని మనదేశం సక్రమమార్గంలో అభివృద్ధి పొందడానికి మనమందరం ఒక్కటే, ఒకేజాతి అన్నభావం అభివృద్ధి పరచాలని, అప్పుడు మనం మహాశక్తివంతమైన జాతిగా రూపొందడానికి ఏ అడ్డూవుండదని ఆయన వివరించారు.

పసిపిల్లలు ఏడు సంవత్సరాలవరకు మాతృభాష నేర్వాలని, తర్వాత జాతీయభాష అయిన హిందీని నేర్చుకోవాలని దేశాభ్యుదయానికి జాతీయ భాష అత్యవసరమని అన్నారు. ప్రపంచంలో ఏ వుత్తమ గ్రంథం వచ్చినా ఏడు రోజులలో అది ఇంగ్లీషులోకి అనువాదం అవుతున్నదని, ఆ గొప్ప భాషనుకూడా విద్యార్థులు నేర్వాలని ఆయన ఉద్బోధించారు.

విద్యా ప్రచారక సంఘం అధ్యక్షుడు శ్రీ భరతన్ తమ సంఘ లక్ష్యాలను వివరించారు. డాక్టర్ రామచంద్రన్ నివేదిక చదివారు.

ఇదే తనతుది బహిరంగ ప్రసంగమని శ్రీ ఖేర్ ప్రకటించారు. గోరేగాంవ్ పంచాయతి, మున్నగు సంఘాల పక్షాన ఆయనకు పుష్పమాలలు వేయబడ్డాయి.

కంట్రోల్స్ నిర్వహణ

దర్యాప్తు జరపాలని సూచన

బొంబాయి, ఏప్రిల్ 14 — బొంబాయి మిల్లు యజమానుల సంఘాధ్యక్షుడుగా రెండవసారి ఎన్నికైన శ్రీ జి. డి. సోమానీ (పార్లమెంటు సభ్యుడు) ఆ సంఘం వార్షిక సమావేశంలో నేడు ఉపన్యసిస్తూ పారిశ్రామికాభివృద్ధిని దృష్టిలో వుంచుకొని కంట్రోల్స్‌కు సంబంధించిన వివరాలను, పరిస్థితులను పూర్తిగా పర్యాలోకన చేయించడం అవసరమని నొక్కి వక్కాణించారు. ప్లానింగ్ కమిషన్ కూడా ఈ విషయాన్ని సూచించిందని, దానిని యికవాయిదా వేయడానికి వీలులేదన్నారు.

కంట్రోల్స్ అమలుజరగాలంటే, పరిస్థితులకు అనుగుణమైన ధరల విధానాన్ని అవలంబించడం అవసరమన్నారు. కంట్రోల్స్‌ను తొలగించమని తాము ఎన్నడూ కోరలేదని స్పష్టపరచారుకూడా.

టెక్స్‌టైల్ పరిశ్రమలోని పరిస్థితులను గురించి ప్రస్తావిస్తూ ఇప్పటి క్లిష్టతను తాత్కాలికమైనదిగా త్రోసిపేయడం చాలా ప్రమాదకరమని హెచ్చరించారు.

బ్రిటన్‌తోపాటు ఆస్ట్రేలియా, పాకిస్తాన్, లంక ప్రభుత్వాలు దిగుమతులను తగ్గించుకొనగలమని ప్రకటించినవని, స్టర్లింగ్ ప్రాంతంలోని మిగిలిన దేశాలుకూడా ఇలాగే చేయగలవనే ఆందోళనను ప్రకటించారు. దీనివల్ల స్టర్లింగ్ ప్రాంతంలో ధరలు తగ్గి నిరుద్యోగ సమస్య ఏర్పడగలదని హెచ్చరించారు. దేశంలో టెక్స్‌టైల్స్ ఉత్పత్తి పెరిగిన దనడానికి ఆధారాలు ప్రకటించారు.

వెంటనే ఎక్సైజు సుంకాన్ని రద్దుచేసి దేశంలో వస్త్రాల ధరలను తగ్గింపచేయడం ద్వారాను, ఎగుమతి సుంకం తగ్గింపుద్వారాను విదేశ మార్కెట్లలో ఇండియా సరుకు సులభంగా అమ్ముడు పోవడానికి వీలు కలిగించి, మిల్లులవద్ద నిల్వవున్న వస్త్రాల విడుదలకు సహాయం చేయాలని ప్రభుత్వాన్ని కోర్హారు.

సన్నని, అతిసన్నని వస్త్రాలను తమకు యిష్టంవున్న వర్తకులకు అమ్ముకొనవచ్చుననే సదుపాయంవల్ల ఫలితంలేదని, ప్రభుత్వం కోరిన రకాలను ఉత్పత్తి చేయమన్నప్పుడు వాటి బట్వాడాకు కూడా ప్రభుత్వానికే నైతిక బాధ్యత కలదన్నారు. మిల్లులు యిష్టం వచ్చినట్టు అమ్ముకొనాలంటే యిష్టం వచ్చినట్టు ఉత్పత్తికి అవకాశం కలిగించాలన్నారు.

కృత్రిమంగా ధరలను పెంచి నిరుద్యోగ సమస్యను కల్పించాలనే యోచన తమకు లేదని స్పష్టపరచారు. ఇండియా కంట్రాక్టు చేసిన పత్తియావత్తు సకాలంలో దిగుమతి అయినప్పుడు పత్తిపై కంట్రోల్ తొలగింపును కూడా అవకాశం కలగవచ్చునన్నారు.

మైసూరు సిల్కు ఫ్యాక్టరీల మూసివేత

బెంగుళూరు, ఏప్రిల్ 14—మార్కెట్ పరిస్థితులు సుముఖస్థితికి వచ్చే వరకు మైసూరులోని సిల్కు ఫ్యాక్టరీలను మూసివేయాలని సిల్కు మిల్లులసంఘం కార్యవర్గం నేడు తీర్మానించింది. ధరలు తగ్గినందువల్ల మే ఒకటవ తేదీవరకు తాత్కాలికంగా ఈ ఫ్యాక్టరీలను మూసివేయాలనే నిర్ణయం ప్రథమంలో జరిగింది.

నష్టపరిహారం చెల్లించ కుండానే జాగీర్ల రద్దు

భోపాల్ యోచన

భోపాల్, ఏప్రిల్ [illegible] భోపాల్‌లో నష్టపరిహారం చెల్లించకుండానే జాగీర్దారీ విధానం రద్దుచేయబడగలదని మంత్రులకు సన్నిహిత వర్గాలద్వారా తెలియవచ్చింది.

భూపాల్‌లోని జాగీర్దారులకు భూమిపై ఎలాంటి హక్కు లేదు. కనుక, నష్టపరిహారం చెల్లింపును గురించి రాజ్యాంగ విధానం ఎంత మాత్రం అవరోధం కాదని బ్రిటిష్ అధికారులు భావిస్తున్నారు.

ప్రజలకు కర్తవ్యబోధ

సంఘసేవకుల విధిపై మద్రాసు గవర్నర్ వివరణ

మద్రాసు, ఏప్రిల్ 15— ప్రతి పౌరునికీ అతడు ఆతని కుటుంబంబం, సంఘం వహించవలసిన బాధ్యతలను బోధించడానికి ఉద్యమించవలసిందిగా సంఘ సేవకులకు మద్రాస్ గవర్నర్ శ్రీ శ్రీప్రకాశ హితవు చెప్పారు.

పౌరుని దోవ పౌరునిదీ బాధ్యతలదోవ బాధ్యతలదీ అయినట్టయితే రిపబ్లిక్ ప్రయోజనం శూన్యం కాగలదని హెచ్చరించారు. కూడా,

కొన్ని మిషనరీయు దేశంలోని మారుమూల ప్రాంతాలలో సయితం శక్త్యుత్సాహాలతో ప్రజాసేవ చేయడం ప్రస్తావించి వీటినుంచి మనం నేర్చుకొనవలసినది లేకపోలేదన్నారు.

సేవాసదనం, సేవాసమాజం, భారత సంఘసేవక మహాసభ మద్రాసుశాఖ తనకు (గవర్నరుకు) చేసిన విందుకు, సన్మానానికి సమాధానం చెప్పిన సందర్భంలో శ్రీ శ్రీప్రకాశ పై వ్యాఖ్యానాలు చేశారు.

సభారంభంలో, భావనగర్ మహారాణి ఆదరణలో పెరుగుతున్న ఒక అనాథబాలుడు సేవాసమాజం అనాథాశ్రమం తరఫున ఒక బస్తా గోధుమ గవర్నర్‌కు సమర్పించి రాయలసీమ క్షామ ప్రాంతంలో వినియోగించవలసిందని కోరాడు.

శ్రీమతి మేరీ ఎన్. క్లబ్‌వాలా సదస్యులకు స్వాగతం చెబుతూ గవర్నరు శ్రీ శ్రీప్రకాశ ప్రభావంవడని సంఘసేవా కార్యక్రమం దేశం మొత్తంలో లేదన్నారు. తొమ్మిదేండ్లక్రితం స్థాపించబడిన సేవాసదనం పేదలకు, వ్యాధిగ్రస్తులకు సహాయంచేస్తూ రాష్ట్రంలో సంఘసేవ ఏకోన్ముఖంగా సాగడానికి పాటు పడుతున్నదని చెప్పారు.

శ్రీ బెజవాడ గోపాలరెడ్డిగారు (భారత సంఘసేవక మహాసభ చెన్నరాష్ట్ర శాఖాధ్యక్షుడు)గారు మాట్లాడుతూ బొంబాయిలో టాటాసంస్థ వారి సంఘసేవా శిక్షణాలయంవంటి దొకటి ఇక్కడస్థాపించవలెనని సూచించారు.

[illegible] కోరత్త, పీటికరువు ఏర్పడినా సంఘసేవ ప్రోత్సాహం తనకు [illegible] లేదని అంటూ శిక్షణాలయ స్థాపనకు కృషి ప్రారంభించాలని సలహా ఇచ్చారు.

ఇప్పుడు రాష్ట్రంలో సుస్థిర ప్రభుత్వం ఏర్పడింది కాబట్టి గవర్నర్‌గారు సంఘసేవ పట్ల ఎక్కువశ్రద్ధ వహించడానికి అవకాశం వుండగలదన్నారు.

తర్వాత శ్రీ శ్రీప్రకాశ ఉపన్యసిస్తూ క్షామపీడితులకు బస్తాగోధుమ విరాళమిచ్చిన సేవాసమాజం అనాథాశ్రమ బాలురకు ధన్యవాదాలర్పించారు.

"పిల్లలు ఎల్లప్పుడు పైకి కనిపించినంత అమాయకంగా వుండరు. మా టవరునకు చూడండి బస్తాగోధుమలిచ్చారు కాని బియ్యం యిచ్చారా?" అని ఛలోక్తిగా అన్నారు.

సంఘసేవలో తన అనుభవంగురించి ప్రస్తావించి ఒక మిత్రుడి ప్రేరేపణపై 14 వ యేటనే సంఘసేవకు గడంగానన్నారు. అప్పుడు పొగత్రాగనని, మత్తుపదార్థాలు స్వీకరించనని శపథంచేసినానని, ఇప్పటికీ 62 వ యేటకూడా— నియమం తప్పడంలేదని అన్నారు. ఉత్తరదేశంలో అందరికీబాగా అలవాటైన ఈ రెండూ మానుకొనడం తనను కొంత చికాకు పరచకపోలేదన్నారు.

సంఘసేవ ఏవిధంగా వుండాలనే విషయాన్ని ప్రస్తావించి ఇతరులు స్వశక్తిపై ఆధారపడేవరకు వారికి సంఘసేవకులు సహాయపడుతూవుండాలని అన్నారు. అంతా సంఘసేవకులే చేసిపెట్టితే జరుగుబాటు చూచుకోక ఇతరులకు ఎల్లకాలమూ భారంగా వుంటారని చెప్పారు.

కాశీలో సేవాసమితులు నెలకొల్పగా యాత్రికులు అందరూ తమ సౌకర్యాలకోసం వాటిపైనే ఆధారపడి స్వప్రయత్నానికే స్వస్తి చెప్పడం జరిగిందన్నారు.

ప్రతివ్యక్తికీ కర్తవ్య బోధచేసి అభ్యుదయ పథంలో పెట్టవలసిందని సంఘసేవకులకు విజ్ఞప్తిచేస్తూ ప్రతి పౌరుడూ తన విద్యుక్తధర్మం ఎరిగి ఆచరించినట్టయితే సంఘసేవ లక్ష్యం చేరుకొన్నట్లే నన్నారు.

నగరాలలోని మురికిపేటల దుస్థితి ప్రస్తావించి సంఘసేవకులు ఆ ప్రాంతాలకు వెళ్లి అక్కడివారి సమస్యలను క్షుణ్ణంగా తెలుసుకొని సముచిత సలహాలివ్వాలని చెప్పారు.

మద్రాసు పారిశ్రామిక శాఖామంత్రి డాక్టర్ యు. కృష్ణారావుగారు సదస్యులకు కృతజ్ఞతాభివందనాలు అందజేసిన పిమ్మట సభ సమాప్తమైనది.

డండం విమానాశ్రయంలో పడగళ్ళవాన

కలకత్తా, ఏప్రిల్ 14—డండం విమానాశ్రయంలో నేటి సాయంకాలం వడగళ్ళవాన కురిసి, విమానాశ్రయంలో విమానాలకు దారిచూపే గోపురదీపం కూలిపోయింది. వడగళ్ళ వాన గంటకు 60 మైళ్ళ వేగంతో పడింది.

అనన్‌సోల్‌ను చి నేడు బెంగాల్ ముఖ్యమంత్రి డాక్టర్ బి. సి. రాయ్‌ని తీసుకొని వచ్చిన విమానం వడగళ్ళవాన మూలంగా అరగంట ఆలస్యంగా విమానాశ్రయంచేరింది.

కోర్టుల అధికారం తగ్గించడానికి మలాన్ చర్య

పార్లమెంటులో చర్చకు ప్రధాన పక్షాల సన్నద్ధత

కేప్‌టౌన్, ఏప్రిల్ 13—వచ్చే మంగళవారంనాడు దక్షిణాఫ్రికా పార్లమెంటు పునస్సమావేశం కాగానే రంగుజాతి వోటర్ల శాసనంపై సుప్రీంకోర్టు చేసిన నిర్ణయాన్ని గురించి, కోర్టుల అధికారాన్ని పరిమితం చెయ్యడానికి ప్రధాని మలాన్ ప్రతిపాదింపనున్న కొత్త బిల్లునుగురించి తీవ్రమైన చర్చ సాగించడానికి ప్రధాన రాజకీయ పక్షాలు రెండు సమాయత్తమౌతున్నాయి.

దక్షిణాఫ్రికాకు ఓంప్రథమంగా వలస వచ్చిన వాన్‌రెబెక్ త్రిశతవార్షికోత్సవాల వరంగా చర్చను విరిపివేయడానికి ఉభయపక్షాలు మార్చి 28 వ తేదీని ఒక అంగీకారానికి వచ్చాయి.

పార్లమెంటు శాసనాల ప్రయోజనాధికారాలను గురించి చర్చించే అధికారం కోర్టులకు లేదని విధానించే ఒక బిల్లు ముసాయిదాను ప్రధాని మలాన్ రేపు మధ్యాహ్నం తన మంత్రివర్గం ముందు ప్రవేశ పెడతాడని తెలుస్తున్నది.

ఈ బిల్లు పార్లమెంటులో ఆమోదింపబడితే వెస్ట్ మినిస్టర్ శాసనం అమలు జరిగిన 1931 డిసెంబర్ 11 వ తేదీనుంచి అమలులో వున్నట్లుగానే భావింపబడుతుంది.

లిడెన్‌బర్గ్‌పై మలాన్ తొలి దెబ్బ

న్యూఢిల్లీ, ఏప్రిల్ 14—జాతి ప్రాంతాల శట్టం వరంగా తొలిదెబ్బ ట్రాన్స్‌వాల్ ఈశాన్య భాగంలోని లిడెన్‌బర్గ్ పట్టణంపై పడగలదని యిక్కడకు చేరుతున్న వార్తలు తెలుపుతున్నవి.

ఈ పట్టణం ల్యాండ్ సెన్యూర్‌బోర్డువారు కొత్త లిడెన్‌బర్గ్ పట్టణం ఏవిధంగా వుండగలదో సూచించే పటం ఒకటి తయారు చేశారు.

దీనినిబట్టి పట్టణంలోని నాన్ యూరోపియనులు పట్టణం వెలుపల ఏడుమైళ్ళ దూరంలో ప్రత్యేకంగా నిర్మించబడే కాలనీకి పోవలసివుంటుంది.

ఈ పట్టణంలో 141 మంది భారతీయులు వున్నారు. వీరిలో కొందరు 50 ఏళ్ళుగా స్థిరపడి వ్యాపారాలు చేసుకొంటున్నారు.

జాతిప్రాంతాల శాసనాన్నిబట్టి వీరు తమ వ్యాపారాలను వదిలివేసుకొనే, బయటకు పోవాలి దీనికి ప్రభుత్వం పరిహారం చెల్లించదు.

"మా వ్యాపారకేంద్రాలనే మా నివాసాలనుంచి తప్పించబడగలవు. ఏమైనా మేము కదలబోము" అని భారతీయ ఆఫ్రికన్ ప్రజల ప్రతినిధులు అన్నట్లు కేప్‌టౌన్

బీహార్ సోషలిస్టు పార్టీ మహాసభ ఏప్రిల్ 14 వ తేదీన పాట్నాలో శ్రీ జయప్రకాశ్ నారాయణ్ అధ్యక్షతన ప్రారంభమైంది. ఈ సమావేశం రెండురోజులపాటు జరుగుతుంది.

టునీసియాపై చర్చకు భద్రతాసంఘం తిరస్కృతి

అరబ్-ఆసియన్ రాజ్యాలవాదం వినడానికికూడా నిరాకరణ

మిత్రరాజ్యసమితి కార్యాలయం, న్యూయార్క్, ఏప్రిల్ 15—టునీసియాలో ఫ్రాన్సు అవలంబిస్తున్న విధానంపై అరబ్-ఆసియా రాజ్యాల కూటమి చేసిన ఫిర్యాదును గురించి చర్చించడానికి భద్రతాసంఘం నేడు నిరాకరించింది.

అరబ్ ఆసియా రాజ్యాల కూటమి చేసిన ఫిర్యాదును ఎజెండాలో చేర్చుకొని, ఫ్రాన్సు టునీసియాలు కొత్త ఒడంబడికకు రాయబారాలు జరుపుకొనేవరకు ఏ చర్యను తీసుకోకుండా వేచివుండవచ్చునని చిలీ ప్రతిపాదించగా ఐదు రాజ్యాలు అనుకూలంగా వోటు చేశాయి. బ్రిటన్, ఫ్రాన్సులు వ్యతిరేకించాయి. నాలుగు రాజ్యాలు- అమెరికా, టర్కీ, గ్రీస్, నెదర్లాండ్స్ వోటు వెయ్యకుండా తటస్థంగా వుండిపోయాయి.

ఏ సమస్యనైనా ఎజెండాలో చేర్చిందడానికి ఏడు రాజ్యాలు అనుకూలంగా వోటు వేయాలి.

చిలీ రాజీ ప్రతిపాదనకు అనుకూలంగా వోటు వేసిన రాజ్యాలు పాకిస్తాన్, రష్యా, చైనా, బ్రెజిల్, చిలీ.

దీనికిముందు ఈ సమస్యపై పది అరబ్ ఆసియా రాజ్యాలవాదాన్ని వినాలన్న పాకిస్తాన్ సూచననుకూడా భద్రతాసంఘం త్రోసివేసింది.

ఫ్రాన్సుచేసిన ఆరోపణలు అవమానకరంగా వున్నందున, వాటికి తమ అభిప్రాయాన్ని తెలుపుకొనే అవకాశాన్ని అరబ్ ఆసియా రాజ్యాలకు యివ్వాలనికూడా పాకిస్తాన్ ప్రతినిధి మిస్టర్ అహమ్మద్ బొఖారీ అన్నారు.

చిలీ ప్రతిపాదనపై వోటువేసిన విధంగానే పాకిస్తాన్ ప్రతిపాదనకు అయిదు రాజ్యాలు అనుకూలంగాను, బ్రిటన్, ఫ్రాన్సులు వ్యతిరేకంగాను వోటువేశాయి. అమెరికా, టర్కీ, గ్రీస్, నెదర్లాండ్స్ తటస్థంగా వున్నాయి.

ఈ ప్రతిపాదనపైకూడా చర్చ జరగడానికి ఏడురాజ్యాలు అనుకూలంగా వోటు వెయ్యవలసివుంది.

ఫిర్యాదుచేసిన అరబ్ ఆసియారాజ్యాల వాదం వినడంపట్ల భద్రతాసంఘంలోని పెక్కురాజ్యాలు ఖేదాన్ని సూచించాయి.

చిలీ ప్రతినిధి మిస్టర్ హెర్మన్ శాంతాక్రుజ్ తన రాజీ ప్రతిపాదనచేస్తూ, పెద్ద రాజ్యాలకు చిన్నరాజ్యాలకు కూడా హక్కులు సమానంగా వుండాలనే సూత్రాన్నే మిత్రరాజ్యసమితి ఉద్ఘోషిస్తున్నదని, చిన్న రాజ్యాలకుకూడా తమ వాదం వినిపించే అవకాశం పెద్ద రాజ్యాలకు లభించేవిధంగానే లభించాలని అన్నారు.

చిలీ పాకిస్తాన్ ప్రతిపాదనలను తిరస్కరించిన పిదప అరబ్ ఆసియా రాజ్యాల ఫిర్యాదును ఎజెండాలో చేర్చడాన్ని వోటుకు పెట్టగా భద్రతాసంఘం దానినికూడా తిరస్కరించింది.

టునీసియా సమస్యపై సమగ్రచర్చకు మిత్రరాజ్యసమితి జనరల్ అసెంబ్లీ ప్రత్యేక సమావేశం జరిపించడానికిగల అవకాశాలను గురించి తమ ప్రభుత్వాలతో సంప్రతించడానికి అరబ్ ఆసియారాజ్యాల ప్రతినిధులు శనివారంనాడు నిర్ణయించుకున్నారు.

టునిస్‌లో ప్రదర్శనలు

టునీసియా రాజధాని నగరం టునిస్‌లో నేషనలిస్టు ప్రదర్శకులు నేడు ప్రధాని బకూషి యింటికి వెళ్ళి, శనివారంనాడు ప్రకటించబడిన తాత్కాలిక మంత్రివర్గం పట్ల అసమ్మతి ప్రదర్శన జరిపారు.

ప్రదర్శకులను చెదరగొట్టడానికి పోలీసులు గాలిలోకి తుపాకులు పేల్చారు.

కొత్త ప్రభుత్వం ప్రజా ప్రాతినిధ్యం వహించదని ఈ ప్రదర్శకులు అన్నారు.

పోలీసుల కాల్పులు ఫలితంగా ముగ్గురు నేషనలిస్టులు గాయపడ్డారని ఆతర్వాత తెలియ వచ్చింది.

నగరంలోని అరబ్ దుకాణాలు నేడుకూడా మూసివేయబడినవి.

టునీసియా చరిత్రలో కని విని ఎరుగని విధంగా బలాత్కారంగా నియమించబడినదని ఆరోపిస్తూ నియోదస్తూర్ నేషనలిస్టుపార్టీ బకూషి ప్రభుత్వాన్ని నిరసించింది. అది ఫ్రాన్సు చేతిలోని కీలుబొమ్మ అని అన్నది కూడా.

బొలీవియా అధ్యక్షుడుగా ఎస్టెన్సెరో ఎన్నిక

ప్రవాసంనుంచి తిరిగివస్తున్న జాతీయ మితవాది నాయకుడు

బ్యూనోస్ ఏయిర్స్, ఏప్రిల్ 14—అరేళ్ళపాటు ఉరుగ్వే, అర్జెంటీనాలలో ప్రవాసావున్న డాక్టర్ విక్టర్‌పాజ్ ఎస్టెన్సెరో విమానంలో సోమవారంనాడు లాపాజ్ చేరగానే ప్రభుత్వం అధ్యక్షుడుగా పదవీస్వీకరణ చెయ్యగలడని తెలుస్తున్నది.

బొలీవియా జాతీయ మితవాదులలోని అతివాదుల వర్గం మూడురోజులపాటు సాగించిన విప్లవంలో ప్రభుత్వ బలాలను ఓడించి, అధికారంలోవున్న సైనికప్రభుత్వాన్ని కూలద్రోసింది

డాక్టర్ ఎస్టెన్సెరో ఈ అతివాదవర్గానికి నాయకుడు.

ఆరేళ్ళపాటు బాధ్యతారహితమైన ప్రభుత్వంక్రింద నలిగి నాశనమైపోయిన దేశం పరిస్థితి చక్కబరచబూనడం అధ్యక్షునకు సులభసాధ్యమైనపని కాబోదని డాక్టర్ ఎస్టెన్సెరో నిన్నరాత్రి పత్రికాప్రతినిధుల సమావేశంలో అన్నారు.

ఈ అతివాదులు 1951 మే నెలలో జరిగిన ఎన్నికలలో గెలిచినప్పటికీ, జనరల్ వ్యాగో బలివియన్ అనే సేనాని తిరుగుబాటు జరిపి, ప్రభుత్వాధికారాన్ని కైవసం చేసుకొన్నారు.

అతివాదులకు చెందిన డాక్టర్ హెర్మన్ సైల్స్ గోవాజోకు గత మూడు రోజుల పోరాటంలోను ప్రభుత్వ సేనాని లొంగిపోవడంతో తనే తాత్కాలికంగా అధ్యక్షుడనని ఆయన ప్రకటించుకున్నారు.

డాక్టర్ ఎస్టెన్సెరో అధికారం స్వీకరించగానే తగరపుగనులను జాతిపరం చేస్తాడను కొంటున్నారు.

అకోలా, ఏప్రిల్ 14.—మధ్యప్రదేశ్‌లో పత్తి వ్యాపారాన్ని ఏప్రిల్ 20 వ తేదీ వరకు కట్టిపేయాలని రాష్ట్ర పత్తివర్తకుల సంఘం గత రాత్రి తీర్మానించింది. ఇండియానుంచి పొట్టి పింజపత్తి 50 వేల బేళ్ళకు తక్కువ కాకుండా విదేశాలకు ఎగుమతి చేయించాలని సూచించింది కూడా.

ప్రపంచ వాణిజ్యాభివృద్ధికి 22 దేశాల ప్రతినిధులతో ప్రత్యేక సంఘం నియామకం

—మాస్కో ఆర్థికసభ నిర్ణయం

మాస్కో, ఏప్రిల్ 12—అంతర్జాతీయ వాణిజ్యాన్ని పెంపొందించడం కోసం ఇండియా, పాకిస్తాన్, జపాన్ దేశాలతోసహా మొత్తం 22 దేశాల ప్రతినిధులతో ఒక ఉపసంఘాన్ని అంతర్జాతీయ ఆర్థిక మహాసభ నేటి సమావేశంలో ఎన్నుకొన్నది.

ప్రపంచ వాణిజ్యం సర్వసమానత్వం ప్రాతిపదికగా వెనుకబడిన దేశాల అవసరాలను దృష్టిలో పెట్టుకొని అభివృద్ధి చేయడానికి కృషి జరగాలని ఈ కమిటీని నియమించాలనే తీర్మానానికి ఒక సవరణ ప్రతిపాదించబడింది. ఈ సవరణ ఏకగ్రీవంగా అంగీకరించబడింది.

నేటి తుది సమావేశానికి ఇండియా ప్రతినిధి వర్గం నాయకుడు లాల్‌చంద్ హీరాచంద్ అధ్యక్షత వహించారు.

ఈ సందర్భంలో ఆయన ప్రసంగిస్తూ, తమ అభివృద్ధి కార్యక్రమం నిర్వహణలో ప్రపంచంలో అన్ని దేశాల సహకారం తమకు కలదనే విశ్వాసం ఇప్పుడు బడుగుదేశాల ప్రజలకు కలుగుతున్నదని ఆయన అన్నారు.

ఈ 22 దేశాల కమిటీలో ఇండియా ప్రతినిధిగా ప్రొఫెసర్ బి. పి. ముఖర్జీ ఎన్నుకోబడ్డారు. పాకిస్తాన్ ప్రతినిధిగా మియా ఇఫ్తికారుద్దీన్ ఎన్నుకోబడ్డారు.

ఫ్రెంచి ప్రతినిధివర్గం సభ్యుడు మిస్టర్ బెర్నార్డ్ ప్లాన్, తాము చైనా, తూర్పు జర్మనీ, సోవియెట్ యూనియన్‌లతో పరస్పర వినిమయ ఒడంబడికలను కుదుర్చుకున్నామని ప్రకటించారు.

పాకిస్తాన్ ప్రతినిధులు మాస్కోలోని వివిధ ప్రాంతాలను, పారిశ్రామిక కేంద్రాలను సందర్శించారు.

30 సోవియెట్ మోటారుకార్లను ముందుగా దిగుమతి చేసుకోదలచామని లంక ప్రతినిధి మిస్టర్ కారల్ కాస్మాన్ అన్నారు.

బ్రిటిష్ వాణిజ్య ఒడంబడిక

చైనాతో 13.3 కోట్ల రూపాయల వాణిజ్యం జరపడానికి నమ్మతిస్తూ తాము కుదుర్చుకున్న ఒడంబడికపై బ్రిటిష్ ప్రతినిధివర్గం నాయకుడు లార్డ్ బాయిడ్ అర్ నేడు సంతకం చేశారు. చైనాతరఫున ఈ ఒడంబడికపై చైనీస్ ప్రతినిధివర్గం నాయకుడు నాన్-హాన్-చెన్ సంతకం చేశారు. దీనిపై నురికొందరు బ్రిటిష్, చైనీస్ ప్రతినిధులుకూడా సంతకాలు చేశారు.

మొత్తంమీద 21.2 కోట్ల రూపాయల వాణిజ్యం జరపడానికి బ్రిటిష్ ప్రతినిధులు మాస్కోలో రాయబారాలు జరిపారని లార్డ్ బాయిడ్ అర్ ప్రకటించారు.

ఇప్పుడు మాస్కోలో కుదుర్చుకున్న ఒడంబడికలన్నీ ఎగుమతి కంట్రోల్ లైసెన్సు పద్ధతికి లోబడే జరిగాయని, ఇవి అన్నీ అమలులోకి రావడానికి కొంతకాలం పట్టవచ్చునని బ్రిటిష్ ప్రతినిధివర్గం సభ్యుడు మిస్టర్ డగ్లస్ లారిమెర్ నేడు లండన్‌కు తిరిగి వచ్చిన తరువాత పత్రికావిలేకరుల గోష్ఠిలో ప్రకటించారు.

ఇండియా ప్రతినిధి ప్రకటన

ఇండియా ప్రతినిధి ప్రొఫెసర్ ముఖర్జీ నేడు "లిటరరీ గెజెట్"లో ప్రకటించబడిన

నెబ్రాస్కా రాష్ట్రంలో వరదలు

40,000 మంది నిరాశ్రయు లయ్యారట

ఒమాహా (నెబ్రాస్కా), ఏప్రిల్ 14—మిసిసిపీ నదికి వరదలు విపరీతంగా వస్తున్నందున, మిస్సోరీ లోయలో నివసిస్తున్న 40,000 మంది ప్రజలు తమ ఇళ్ళను ఖాళీ చేయవలసి వచ్చింది. ఇంకా అనేకవందల ఇళ్లు మునిగిపోయే ప్రమాద పరిస్థితి ఏర్పడింది.

మిసిసిపీనది పొంగి ప్రవాహ్యండంగా కట్టలు తెంచుకొని ప్రవహిస్తున్నది. క్షణ క్షణానికి వరద పొంగుతున్నది. మూడు రోజులవరకు ఈ పొంగు ఉధృతంగానే వుండగలదని భావించబడుతున్నది. గోధుమ, మొక్కజొన్న పొలాలు పూర్తిగా మునిగిపోయాయి.

సియోక్స్ నగర ప్రజలు 64,000 మందిలో చాలామంది మిస్సోరీనదికి వస్తున్న వరద భయం చేత తమ ఇళ్లను వదలిపెట్టి వెళ్లిపోయారు.

మొత్తంమీద 20,000 కుటుంబాలవారు తమ ఇళ్ళను వదలిపెట్టి పోయివుంటారని వాషింగ్‌టన్‌లోని రెడ్‌క్రాస్ అధికారులు అంచనా వేస్తున్నారు.

ఒమాహా నగరప్రాంతాలలో నరదకట్టలు తెగిపోకుండా సైనికాధికారులు, ఇంజనీర్లు నన్నో తంటాలు పడుతున్నారు.

మునిసిపాలిటీ ఆదాయాన్ని వృద్ధి చేసేందుకు గాను మునిసిపాలిటీ సరిహద్దులలోను వెల్లను వాణిజ్య ప్రకటనలకు అద్దె కిచ్చివిషయమై కెయిరో మునిసిపల్ కౌన్సిల్ చర్చిస్తున్నది.

ఇండియాలో కాశ్మీర్ ఆర్థిక విలీనీకరణ సంభవం

ఉన్నతస్థాయిని చర్చలు కొనసాగుతున్నవట

న్యూఢిల్లీ, ఏప్రిల్ 14—కాశ్మీర్ ఇండియన్ యూనియన్‌లో ఆర్థికంగా విలీనం కావడంవల్ల ఆ సంస్థానపు ఆదాయంలో ఏర్పడగల లోటును భర్తీచేయడానికి ఇండియా ప్రభుత్వం అంగీకరించగల పక్షంలో అట్టి విలీనీకరణకు సమ్మతించడానికి కాశ్మీర్ రాజ్యాంగపరిషత్తు నిర్ణయించవచ్చునని నేడిక్కడ తెలుస్తున్నది.

ఈ విషయాన్నిగురించి ప్రస్తుతం ఉన్నతస్థాయిని చర్చలు కొనసాగుతున్నట్లు తెలుస్తున్నది. కాశ్మీర్ రాజ్యాంగపరిషత్తు నియమించిన ప్రాథమిక సూత్రాల నిర్ణయసంఘం సంస్థానం విలీనీకరణ సమస్య పరిశీలనను పూర్తిగావించింది. ఈ సంఘం అప్పుడే తన నివేదిక ముసాయిదాను సిద్ధపరచినట్టుకూడా తెలుస్తున్నది. కాశ్మీర్ సంస్థానానికి ప్రత్యేకంగా గల కొన్ని పరిస్థితుల దృష్ట్యా విలీనీకరణకు సంబంధించి బయలుదేరిన కొన్ని కొత్త అభిప్రాయాలనుగురించికూడా ఇప్పుడు చర్చలు జరుగుతున్నవట.

కాశ్మీర్ ఇండియాలో ఆర్థికంగా కూడా విలీనంకావడం వాంఛనీయమే అని రాజ్యాంగ నిర్ణయవర్గాలవారు అంగీకరిస్తున్నప్పటికీ, అట్టి విలీనీకరణ సంస్థానపు స్వపరిపాలనాధికారానికి వ్యాఘాతం కలిగించేదిగా మాత్రం వుండరాదని వాదిస్తున్నారు.

ఇండియాలో ఆర్థికంగా విలీనంకావడంవల్ల కాశ్మీర్ సంస్థానానికి కష్టమ్స్ ఆదాయంలో 125 లక్షల రూపాయలు (ఇది మొత్తం ఆదాయంలో దాదాపు నాలుగవ వంతు) లోటు ఏర్పడగలదనీ, ఇదే ఈ సమస్యపై ఒక నిర్ణయానికి రావడానికి ప్రధాన ప్రతిబంధకంగా పరిణమిస్తున్నదనీ. ప్రభుత్వం ఈ లోటును కొత్త పన్నుల విధింపుద్వారా భర్తీచేసుకొనగలిగేవరకు ఈ మొత్తాన్ని సబ్సిడీగా మంజూరుచేస్తూవుండాలని ఇండియా ప్రభుత్వాన్ని కోరడానికి ఈ సందర్భంలో ప్రయత్నం జరుగుతున్నదనీ తెలుస్తున్నది కూడా.

ఇండియాలో మతతత్వం పూర్తిగా నశించలేదని షేక్‌అబ్దుల్లా చెప్పిన మాటలతోమాత్రం తాను ఏకీభవిస్తున్నానని ఆయన అన్నారు.

ఇటీవల రణవీరసింగ్ పురాలో కాశ్మీర్ ప్రధాని చేసిన ఉపన్యాసంపై వ్యాఖ్యానిస్తూ మిస్టర్ తారాసింగ్ ఇంకా క్రిందివిధంగా వివరించారు.

"ఇండియాకు నిజమైన జాతీయ దృక్పథమే వున్నట్లయితే శిఖ్ఖులు తమ రాజకీయభవితవ్యాన్ని గురించి ఇంతగా ఆందోళన చెందవలసిన పనేలేదు.

పాకిస్తాన్‌లోగల శిఖ మందిరాల రక్షణ విషయమై పాకిస్తాన్‌నుంచి హామీపొందడానికి ఇండియా ప్రభుత్వం ప్రయత్నించిన నాడే అది శిఖ్ఖుల గౌరవవిశ్వాసాలను చూరగొనగలదు. అంతవరకు శిఖ్ఖులు తమహక్కుల కొరకు పోరాడుతూ వుండవలసిందే."

రణవీరసింగ్‌పురాలో ఉపన్యాసం

షేక్ అబ్దుల్లా స్పష్టీకరణ

న్యూఢిల్లీ, ఏప్రిల్ 13—ఇండియా, కాశ్మీర్‌ల సంబంధ బాంధవ్యాలు సుదృఢమైనవనీ, ప్రపంచంలో ఎవరూ కూడా ఈరెండు దేశాలను విడదీయ జాలరనీ, ఈ బాంధవ్యం దేశంకోసం ప్రాణాలను అర్పించిన అసంఖ్యాకులైన జాతీయవాదుల రక్తధారలతో పునీతం గావించబడిందనీ కాశ్మీర్ ప్రధాని షేక్‌అబ్దుల్లా నిన్నరాత్రి జమ్మూలో జరిగిన ఒకసభలో ఉద్ఘాటించారు.

ఈ సందర్భంలో ఇండియన్ యూనియన్‌లో కాశ్మీర్ ప్రవేశంపై తాను క్రిందటి గురువారంనాడు చేసిన ప్రకటననుగురించి ప్రస్తావించి ఆయన ఇలా అన్నారు:

"ఆనాటి నా ఉపన్యాసంలో రక్షణ, రహదార్లు, విదేశాంగ వ్యవహారాలపై సర్వాధికారాలు ఇండియాకు అప్పగించబడే పద్ధతిని కాశ్మీర్ ఇండియన్ యూనియన్‌లో విలీనం కావడానికి స[illegible] కొన్ని అంశాల[illegible] ఐ డ దం మి క్కి లి శోచనీయం. విమర్శకులు ఆ విషయాలను నేను ఏ సందర్భంలో ఉదాహరించానో సరిగా గమనించి అర్థం చేసుకున్నట్లు తోచదు. ఇండియాతో కాశ్మీర్ ప్రస్తుత సంబంధబాంధవ్యాలు భారత ప్రభుత్వమూ, నాయకులు పూర్తిగా ఆమోదించినట్టివే."

నిన్నరాత్రి జమ్మూలో షేక్ అబ్దుల్లా చేసిన ఉపన్యాసం తాలూకు అధికారపూర్వకమైన పాఠాన్ని ఇచ్చటి కాశ్మీర్ ప్రభుత్వ ప్రచురణ శాఖాకార్యాలయం నేడు పత్రికలలో ప్రకటనార్థం విడుదలచేసింది.

కాశ్మీర్ ప్రధాని ఇంకా క్రిందివిధంగా వివరించారు:

"గురువారంనాడు రణవీరసింగ్‌పురాలో నేను యిచ్చిన ఉపన్యాసంలో పెక్కు సమస్యలకు సంబంధించి శత్రువులకు ఉపకరించగలవని నేను పేర్కొన్న మాటలు నాసొంత అభిప్రాయాలనే ప్రతిబింబిస్తున్నట్టుగా వ్యాఖ్యానించబడడం ఎంతైనా శోచనీయం. నిజానికి అట్టి అభిప్రాయాలను మన ప్రజలలో కొన్ని వర్గాలనుంచి తుడిచిపెటడానికే నేను అహరహం కృషిచేస్తున్నాను.

"ఇండియాలో ఒకవేళ నెహ్రూ కు ఏదైనా జరిగితే అప్పుడు ఎట్టి పరిణామాలు రాగలవు అనే విషయమై నాకెట్టి సందేహాలు లేనేలేవు. పాకిస్తాన్ కాశ్మీర్‌లోని ముస్లిములకు, ఇండియాలోని ముస్లిములకు సర్వదా ఈ ప్రశ్నను సూచిస్తూ వారిలో భయ సందేహాలను రేకెత్తించడానికి ప్రయత్నిస్తున్నది. కాగా, ఈ సందర్భంలో పాకిస్తాన్ అభిప్రాయాలని నేను ప్రస్తావించినవాటిని నా అభిప్రాయాలుగా ప్రకటించడం జరిగింది. ఇది ఎంతమాత్రం సరికాదు.

"మత సమైక్య సాధన కృషికి, సమస్త వర్గాలకు సమానంగా న్యాయం జరగాలనే ధర్మసూత్రానికి కాశ్మీర్ ఎన్నటికీ విఘాతం కలుగనివ్వబోదు. ఇండియాతో కలిసి ఉండడానికి మాకు మేమై యథేచ్ఛగా నిర్ణయించుకున్నాము. ఏ మహోన్నత ఆదర్శసాధన కృషిలో గాంధిమహాత్ముడు తన ప్రాణాలను పణంగా ఒడ్డిపెట్టాడో, ఆ మహోన్నతాదర్శాన్నే మేముకూడా ధ్రువతారగా చేసుకొన్నాము.

"సంస్థానంలో నివసిస్తున్న సమస్తవర్గాల వారి ఆశయాలను నెరవేర్చడానికే మేము దీక్షతో కృషి చేస్తున్నాము. కాగా, స్వప్రయోజనపరులు సంస్థానంలో వివిధ వర్గాలమధ్య విభేదాలను కల్పించి సమైక్యతకు భంగం కలిగించడానికి జరుపుతున్న ప్రయత్నాలను మేము అప్రమత్తతతో ప్రతిఘటించవలసి వున్నది."

"ఇండియాలో చేరడమే కాశ్మీర్‌కు క్షేమం"

కాశ్మీర్ రాజ్యాంగ పరిషత్తు అధ్యక్షుని అభిభాషణ

న్యూఢిల్లీ, ఏప్రిల్ 14—కాశ్మీర్ కొత్త రాజ్యాంగం నవకాశ్మీర్ లక్ష్యాలకు అనుగుణంగానే వుండగలదనీ, ఈ నవరాజ్యాంగచట్టం రచన 1952 సంవత్సరాంతంనాటికి దాదాపు పూర్తి కాగలదనీ కాశ్మీర్ రాజ్యాంగపరిషత్తు అధ్యక్షుడు మిస్టర్ జి. ఎమ్. సాదిక్ నేడిక్కడ ఒక ఇంటర్వ్యూలో వివరించారు.

యునైటెడ్ ప్రెస్ ఆఫ్ ఇండియా విశేష రీతిలో మాట్లాడుతూ ఆయన ఇంకా క్రింది విధంగా వివరించారు:

"మా కొత్త రాజ్యాంగం పూర్తిగా ప్రజాస్వామిక సూత్రానుగుణంగా రూపొందించబడుతున్నది. దానిలో మన ప్రజాస్వామ్యానికి సంబంధించిన ఆర్థిక విషయాలకు అధికతర ప్రాముఖ్య మివ్వబడుతున్నది.

"ఇండియాలో కాశ్మీర్ విలీనీకరణ సమస్యను పరిశీలించే నిమిత్తం నియమించబడిన ఉపసంఘం తన నివేదికను పూర్తి చేసింది. అయితే, కాశ్మీర్ ప్రత్యేక పరిస్థితి దృష్ట్యా ఆ నివేదిక ఇప్పుడు రెండోసారి పునః పరిశీలించబడుతున్నది.

"ఇండియాతో కాశ్మీర్ అనుబంధం సుదృఢం గావించబడవలసి వున్న మాట నిజమే. అయితే, మా కార్యక్రమాలను పైవారి జోక్యం లేకుండా అమలు జరుపుకోవడానికి మాకు సంపూర్ణమైన స్వేచ్ఛకూడా వుండాలి.

"ఇండియాలో కాశ్మీర్ విలీనీకరణను రాజ్యాంగ పరిషత్తు ధ్రువపరచడంతో ఇంక ఆ సమస్యపై తిరుగులేని తుదినిర్ణయం జరిగినట్టే. మేము ఇండియా ప్రజలతో చేరదలచినందున మా రాజ్యాంగ పరిషత్తు ప్లెబిసైట్ సమస్యకు అసలు ఎట్టి ప్రాధాన్యాన్ని యివ్వదంలేదు.

"ప్రస్తుతం కాశ్మీర్ సర్వస్వతంత్రంగా వుండమా, ఇండియాతోగాని, పాకిస్తాన్‌తో గాని కలిసి వుండడమా అనే విషయాన్ని తేల్చుకొనవలసి వున్నది. ప్రస్తుత పరిస్థితులలో సర్వస్వాతంత్ర్యాన్ని సంరక్షించుకొనగలంతటి శక్తి కాశ్మీర్‌కు లేనందున అది సర్వస్వతంత్రంగా వుండజాలదని నేను వేరేచెప్ప నవసరంలేదు. కాగా, పాకిస్తాన్‌లో చేరడంవల్ల కాశ్మీర్ ఏలక్ష్య సాధనకై పోరాడినదో అది సిద్ధించగలదా? అని ఆలోచించవలసి వున్నది. పాకిస్తాన్‌లో సజీవమైనప్రజాస్వామికోద్యమమేదీ లేదు. ఒకప్పుడు అమిత్రాపాదల్ల ప్రభావాలను ప్రదర్శించిన ఖుదైఖిద్మట్గార్ ఉద్యమం పాకిస్తాన్‌కు స్వాతంత్ర్యం సిద్ధించడంతో పూర్తిగా క్షీణించి పోయింది.

"అయినప్పుడు పాకిస్తాన్‌లో చేరడంవల్ల నవకాశ్మీర్ లక్ష్యాలు సఫలంకాగలవని ఆశించడానికి వీలులేదు గదా? కాగా, ఇండియాలోని మహోద్యమాలు, దాని లక్ష్యాలు నవకాశ్మీర్ లక్ష్యాలకు పూర్తిగా అనుగుణంగాను, ప్రోత్సాహకరంగాను వున్నందున కాశ్మీర్ ఇండియాతో చేరివుండడానికే కృతనిశ్చయమై వున్నది."

మాస్టర్ తారాసింగ్ వ్యాఖ్య

పటియాలా, ఏప్రిల్ 13—"కాశ్మీర్‌కు షేక్ అబ్దుల్లా ప్రధానిగా వున్నంతకాలం కాశ్మీర్ ఇండియాలోనూ చేరదు. పాకిస్తాన్‌లోను చేరదు. పైగా అది రష్యాలో చేరవచ్చు కూడా" అని అకాలీనాయకుడు మాస్టర్ తారాసింగ్ నేడిక్కడ పేర్కొన్నారు.

ఈజిప్టులో ఎన్నికల వాయిదాకు కారణం

దేశీయమంత్రి వివరణ

కెయిరో, ఏప్రిల్ 13—దేశంలోని ప్రజలు, అనతిపిత రక్షణ నిర్ధారించిన తర్వాతనే ఎన్నికలు జరగగలవని, అప్పుడు తాను ఎవరికైతే వోటు వేస్తున్నారో, వారి పట్ల ప్రజలకు విశ్వాసం వుండగలదని ఈజిప్షియన్ ప్రభుత్వ దేశీయమంత్రి మరాషీ బే నిన్నరాత్రి ప్రకటించారు.

ఈజిప్టులో ఎన్నికలు మే నెల 18 వ తేదీన జరగగలవని యిదివరలో నిర్ణయింపబడ్డది.

ప్రస్తుతపు ఎన్నికల శాసనంవరంగా దేశంలోని సమస్త ప్రజలకు ప్రాతినిధ్యం లభించడంలేదనీ, ఈ సంవత్సరం వోటర్ల సమోదు జరిగిన సమయంలో సూయజ్‌ప్రాంతంలోని కల్లోలాల సందర్భంగా అనేకమంది ఆ ప్రాంతంనుంచి లేచివచ్చారనీ ఆయన అన్నారు.

రాజకీయంగా దేశంలో ఉద్రిక్త స్థితి ఏర్పడి వున్నపుడు కొన్ని రాజకీయపక్షాలు ప్రత్యేక ప్రయోజనాల సాధనకై బేరమాడే పరిస్థితిలో వుంటవనీ, అటువంటి పరిస్థితులేవీ ఏర్పడకుండా చెయ్యడమే తమ అభిమతమనికూడా ఆయన అన్నారు.

ఎన్నికలను వాయిదావేయడం రాజ్యాంగ విరుద్ధమని, వాఫ్డ్‌పార్టీ సహాయ కార్యదర్శి మహమ్మద్ సులేమాన్ ఘనం పాషా నేడు విమర్శించారు.

అమర్ పాషాతో ఈడెన్ సమావేశం

లండన్, ఏప్రిల్ 14—బ్రిటిష్ విదేశాంగ మంత్రి మిస్టర్ ఆంథోనీ ఈడెన్, ఈజిప్షియన్ రాయబారి అబ్దుల్ ఫతే అమర్‌పాషాతో బుధవారంనాడు సమావేశం జరుపుతారని బ్రిటిష్ విదేశాంగశాఖ ఉద్యోగులు నేడు అన్నారు.

జపాన్‌కు ఇండియా ఉప్పు ఎగుమతి

తగ్గగల ప్రమాదం

టోకియో, ఏప్రిల్ 14—ప్రస్తుతం ఆస్ట్రేలియాతో జపాన్ సాగిస్తున్న రాయబారాలు ఫలప్రదమైతే, ఇండియానుంచి జపాన్‌కు ఉప్పు ఎగుమతులు తగ్గగలవు.

ఇంతవరకు జపాన్‌కు విశేషంగా ఉప్పు నెగుమతిచేస్తున్నది ఇండియాయే. ఇప్పుడు ఆస్ట్రేలియా సాలీనా 1,00,000 టన్నుల ఉప్పును జపాన్‌కు ఎగుమతిచేయడానికి ప్రయత్నిస్తున్నది.

ఆచార్య వినోబాభావే [illegible] ప్రారంభించిన నిర్వ[illegible]హారిస్తూ ఉత్తరప్రదేశ్ రాష్ట్రీయ స్వయంసేవక సంఘం సోమవారం నాడు ఒక ప్రకటన చేసింది.

డాక్టర్ ఖరే విమర్శ

నాగపూర్, ఏప్రిల్ 13—"కాశ్మీర్‌ప్రధాని షేక్‌అబ్దుల్లా ఇండియా పట్ల తన వైఖరిని మార్చుకునున్నట్లు తోస్తున్న"దని అఖిలభారత హిందూమహాసభ అధ్యక్షుడు డాక్టర్ ఎన్. బి. ఖరే నేడిక్కడ విమర్శించారు.

ఈనెల 11వ తేదీని షేక్‌అబ్దుల్లాజమ్మూలో చేసిన ఉపన్యాసంపై వ్యాఖ్యానిస్తూ డాక్టర్ ఖరే ఇంకా క్రింది విధంగా పేర్కొన్నారు:

"కాశ్మీర్‌రక్షణ, రహదార్లు, విదేశాంగవ్యవహారాలపై ఆధిపత్యం అప్పగింతకు మాత్రమే ఇండియాతో, ఆ సంస్థానం విలీనీకరణాన్ని పరిమితం చేయడానికి ఆయన ప్రయత్నిస్తున్నట్లు ఈ ఉపన్యాసం విదితపరుస్తున్నది."

(యు. పి. ఐ.)

ప్రయోజనులగు సివిలియనులకు ట్రెయినింగ్

భారత ప్రభుత్వ - లేబర్‌శాఖకు సంబంధించిన - మద్రాసు రీజన్ - రీజనల్ డైరెక్టరేట్ ఆఫ్ రీ సెటిల్‌మెంటు & ఎంప్లాయిమెంటువారి యాజమాన్యమున

రెండవ కోర్సు

1952 మే నుండి ప్రారంభించబడును

నిర్ణయించిన ఫారములో దరఖాస్తులు తీసికొనుటకు ఆఖరు తేదీ 30—4—52. మీకు అవసరమైన పూర్తి వివరములకు 0—2—0 ధరగల ప్రాస్‌పెక్టస్, నిర్ణయించబడిన దరఖాస్తుఫారములు-యే అధికారికి దరఖాస్తులు పంపుకొనవలెను. ఆయా ట్రెయినింగ్ సెంటర్లలో నేర్పునట్టి వృత్తి విద్యలు, ట్రెయినీలను యెన్నుకొనే పద్ధతి, స్కాలర్ షిప్పులు యిచ్చుట వగైరాలకు, మీ సమీపమందున్న, "ఎంప్లాయమెంటు ఎక్స్‌ఛేంజి" ద్వారా తెలిసికొనుడు.

ఆ కడుపునొప్పి బాధను ఇప్పుడే అణిచి వేయండి!

నిర్లక్ష్యంచేయబడిన అజీర్ణబాధ చాలాప్రమాదకరమౌతుంది

మీకు వాస్తవంగా ఇష్టమైన అనేక ఆహారపదార్థాలను అజీర్ణభయం మూలంగా తినడం మానివేస్తే జీవితం సగం దప్పినట్లుంటుంది. మెక్లీన్ బ్రాండ్ స్టమక్ పౌడరు ప్రపంచమంతటా అనేక వేలమందిని అజీర్ణబాధా విముక్తులోనర్చి తోడ్పడినది. అదే విధంగా మీకుకూడా తోడ్పడ నివ్వండి.

ఒక్క మోతాదు కొన్ని క్షణాలలోపునే అజీర్ణబాధను నివారిస్తుంది. దీనిని నియమంగా సేవిస్తే, అజీర్ణానికి మూలకారణమైన పరిస్థితి చాలావరకు చక్కబరచబడుతుంది. నిర్లక్ష్యంచేయబడిన అజీర్ణబాధ చాలాప్రమాదకరమైనదనీ, నేటి అస్వస్థతే ముమ్ముందు తీవ్రసంతాపకారణమౌతుందనీ, తుదకు అతిప్రమాదకరమైనట్టి, కుదర్చ శక్యంకానట్టి పరిస్థితి ఏర్పడుతుందన్న సంగతిని జ్ఞాపకం ఉంచుకోండి. కనుక మీరు మెక్లీన్ బ్రాండ్ స్టమక్ పౌడరుపై భారంవేసి, జీవితాన్ని సార్థకమొనర్చుకోడానికై, మీకు నచ్చినట్టి పుష్టికరమైన రకరకాల రుచ్యమైన ఆహారపదార్థాలను సేవించే భాగ్యంపొందండి.

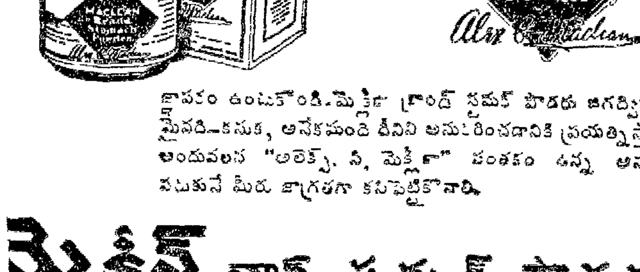

జ్ఞాపకం ఉంచుకోండి. మెక్లీన్ బ్రాండ్ స్టమక్ పౌడరు జగద్విఖ్యాతమైనది-కనుక, అనేకమంది దీనిని అనుకరించడానికి ప్రయత్నిస్తారు. అందువలన "అలెక్స్. సి. మెక్లీన్" సంతకం ఉన్న అసలైన పటుకునే మీరు జాగ్రతగా కనిపెట్టికొనాలి.

మెక్లీన్ బ్రాండ్ స్టమక్ పౌడరు

హ్యాత వివరాలకై:- జే యల్. మోరిసన్, సన్ అండ్ జోన్సు (ఇండియా) లిమిటెడ్. పోస్టుబాక్స్ 6527, బొంబాయి-26; పోస్టుబాక్సు 387, కలకత్తా; పోస్టుబాక్సు 1370, మద్రాసు

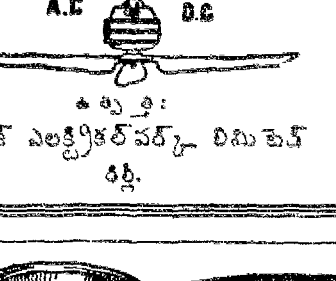

చల్లని గాలికి

రఘు పంకాలు

ఉత్పత్తి:
రాజ్ ఎలక్ట్రికల్ వర్క్సు లిమిటెడ్
ఢిల్లీ.

ఏజెంట్లు:
పద్మా ఏజెన్సీస్
గుంటూరు.

చెన్నపురి

మద్రాసు, ఏప్రిల్ 15—త్యాగరాయనగర్‌లోని గురుద్వార్‌లో ప్రార్థనమందిరానికి సర్దార్ హర్దమాల్‌సింగ్ (సింగపూర్) నిన్న శంకుస్థాపన చేశారు. ఆ తర్వాత రూపాయల నిధి సమర్పించినందుకు పలువురు ఆయనకు కృతజ్ఞత తెల్పారు.

• • •

స్టేషన్ వెల్ఫేర్ కమిటీ తొలిసమావేశం నిన్న సెంట్ గ్రబియల్ హైస్కూలులో పోలీసు కమిషనర్ మిస్టర్ జె. దేవసహాయం అధ్యక్షతను జరిగింది. ముఖ్యాలపేట, బాలాజీ, నార్త్ బీచ్ పోలీసు డివిజన్ల ప్రతినిధులు హాజరైనారు. వ్యక్తివారి విన్నపాలకు ఆమోదముద్ర జరిపిన శ్రీ శివరామారావు, ఎమ్. దాస్, డాక్టర్ రహీమ్, జనాబ్ కాజీదాయ్, సి. ఎమ్. అజీముద్దీన్ గారలకు పోలీసు కమిషనర్ అభినందనలు సమర్పించారు.

• • •

ఎమ్. ఎస్. ఎమ్. రైల్వే వనిహారల సంఘం ఎస్. జి. ఓ. బ్రాంచి తొమ్మిదవ వార్షిక మహాసభ బుధవారం సాయంకాలం ఆరుగంటలకు మెమోరియల్ హాల్‌లో శ్రీ ఎస్. గురుస్వామి అధ్యక్షతను జరుగుతుంది. సంఘ ప్రధానకార్యదర్శి శ్రీ టి.వి. ఆనందన్ సభను ప్రారంభిస్తారు.

• • •

కేసరి స్కూల్స్ సంస్థాపక దినోత్సవం మైలాపూర్‌లోని కేసరి హైస్కూలు ఆవరణలో బుధవారం సాయంకాలం 5-30 గంటలకు జరుగుతుంది. శ్రీ వి. వి. గిరిగారు అధ్యక్షత వహిస్తారు. విద్యాశాఖామంత్రి శ్రీ ఎమ్. వి. కృష్ణారావుగారు ఉపన్యసిస్తారు. శ్రీమతి టంగుటూరి సూర్యకుమారి పోటీలలో గెలుపొందినవారికి బహుమతులు సమర్పిస్తారు.

• • •

త్యాగరాయనగర్‌లోని మద్రాసు సోషల్ అండ్ కల్చరల్ క్లబ్ ఆధ్వర్యాన 16 వ తేదీ సాయంత్రం నాలుగు గంటలకు శ్రీ గిరిమెళ్ళ కృష్ణమూర్తిగారిచే వివిధ అభినయ నృత్య అనుకరణ ప్రదర్శనలు క్లబ్ ఆవరణలో జరుపబడగలవని క్లబ్ కార్యదర్శి ప్రకటిస్తున్నారు.

డిటెన్షన్ ఉత్తరువు ఉపసంహరణ

మద్రాసు, ఏప్రిల్ 15—శ్రీ ఎస్. సుబ్రహ్మణ్యశర్మ (చెన్నపురి) గారిపైగల డిటెన్షన్ ఉత్తర్వును ప్రభుత్వం ఉపసంహరించుకున్నది.

ఢిల్లీలో నిజాం ముఖ్యమంత్రి

కమ్యూనిస్టుపార్టీ నిషేధం తొలగింపు మున్నగు సమస్యలపై స్టేట్స్‌శాఖతో మంతనాలు

హైదరాబాద్, ఏప్రిల్ 14—

హైదరాబాద్ కమ్యూనిస్టుపార్టీ, ఆంధ్రమహాసభలపైన మూడున్నర సంవత్సరాలుగా వున్న నిషేధాన్ని తొలగించడం విషయమై నిజాం, ఇండియా ప్రభుత్వాలు శ్రద్ధగా ఆలోచిస్తున్నవని అతి విశ్వసనీయంగా తెలుస్తున్నది.

నిజాం అసెంబ్లీ ప్రతిపక్ష నాయకుడు శ్రీ వి. డి. దేశపాండే, కమ్యూనిస్టు నాయకుడు శ్రీ రావి నారాయణరెడ్డి గార్లు ముఖ్యమంత్రి శ్రీ బూర్గుల రామకృష్ణరావు గారు ఢిల్లీకి వెళ్ళబోయే ముందు ఈ రెండు సంస్థలపైన నిషేధం తొలగించాలనే విషయమై చర్చలు జరపడం "ఆంధ్రప్రభ" పాఠకులకు విదితమే.

కమ్యూనిస్టు పార్టీ తన ఆధీనంలో వున్న ఆయుధాలను, మందు గుండు సామగ్రిని అప్పగించే పక్షంలో నిషేధం తొలగించడం విషయమై ప్రభుత్వం ఆలోచిస్తుందని ముఖ్యమంత్రి పెక్కుసార్లు ప్రకటించడం కూడా పాఠకులకు విదితమే.

ఇప్పుడు ఢిల్లీలోవున్న నిజాం ముఖ్యమంత్రి, హోం శాఖామంత్రి శ్రీ దిగంబరరావ్ బిందూ భారతప్రభుత్వం సంస్థాన శాఖతో చర్చలు జరుపుతారని, త్వరలో తుదినిర్ణయం ప్రకటించబడగలదని తెలుస్తున్నది.

వ్యాపారస్తులకు శ్రీ విద్యాలంకార్ హామీ

హైదరాబాద్ వాణిజ్య, పరిశ్రమల శాఖామంత్రి శ్రీ వినాయకరావ్ విద్యాలంకార్ ఇటీవల జిల్లాలో వాణిజ మండలి కోరికకు జవాబుచెబుతూ, సంస్థాన ప్రభుత్వం అమ్మకం పన్నునుగురించి పూర్తిగా పరిశీలన జరిపిందని, సమీప భవిష్యత్తులో దానిని మార్చే ఉద్దేశ మేమీ లేదని అన్నారు.

బొంబాయి రాష్ట్రంలో అమలులో వున్న అమ్మకం పన్నుతో పోల్చిచూస్తే, హైదరాబాద్ ప్రభుత్వం విధించిన అమ్మకం పన్ను అతి స్వల్పమని, బొంబాయిలో రూపాయికి ఆరు దమ్మిడీలు వసూలు చేస్తున్నారని, ఇక్కడ రూపాయకు రెండూ దమ్మిడీ లేనని ఆయన అన్నారు.

సహకార పద్ధతిని కుటీర పరిశ్రమల అభివృద్ధి

కుటీర పరిశ్రమల కార్మికుల ప్రయోజనాల రక్షణ నిమిత్తం ఆ కుటీర పరిశ్రమలను సహకార విధానంపై నడపడానికి ప్రభుత్వం పూనుకోగలదని నేడు అధికార రీత్యా తెలుస్తున్నది.

కుటీర పరిశ్రమల పరిశీలనతర్వాత, కార్మికులకు రక్షణ, కొత్తసాధనాల అమలు, కొత్త ఉత్పత్తి పద్ధతుల ప్రదర్శనం, తయారైన వస్తువుల అమ్మకం మున్నగు వాటితోసహా అన్నిటికీ సమగ్రమైన ప్రణాళిక సిద్ధపరచబడింది.

హైదరాబాద్ సంస్థానంలో నూలు, పట్టు చేనేత, నవారునేత, జరీపని, పేముపని, బీదర్ కంచరం, కాగితాల తయారీ, పండ్లు కూరగాయలను భద్రపరచడం చర్మవస్తువులపని, గాజుపని, గాజులపని మున్నగు కుటీరపరిశ్రమలు కలవు.

సిర్పూరు పేపరు మిల్లు కార్మికుల సమ్మె

మిస్టర్ రషీద్ ప్రకటన

హైదరాబాద్, ఏప్రిల్ 14—హైదరాబాద్ కార్మిక నాయకుడైన శ్రీ యం. ఎ. రషీద్‌గారు సిర్పూరు పేపరు మిల్లు కార్మికుల సమ్మెను బలపరుస్తూ ఈ క్రింది పత్రికా ప్రకటన చేశారు:

"సిర్పూరు పేపరు మిల్లు కార్మికులు తమ కోర్కెలను మేనేజిమెంటు అంగీకరించని పక్షంలో ఈ నెల 20 వ తేదీనుంచి సమ్మె చేస్తామని ప్రకటన చేయడం అందరికీ విదితమే."

"గత మూడు సంవత్సరాలుగా పేపరు మిల్లు నష్టంలో నడచినదని మేనేజిమెంటు వారు చెప్పే మాటలు నిజమే ననుకుంటాము. కాని, యీ యేడు ఉత్పత్తి రెండింతలు అవుతున్నది. లాభాలు కూడా బాగానే వస్తున్నాయి."

"కార్మికులు ప్రస్తుతానికి 30 రూపాయలు ప్రొత్సాహ బోనసు యివ్వాలని, సంవత్సరాంతాన లెక్కలు పూర్తి అయిన తరువాత తతిమ బోనసు డబ్బును యివ్వాలని కోరుతున్నారు. కార్మికుల కోరిక సబబైనదని వొప్పుకోక తప్పదు."

"ఈ మధ్య హైదరాబాద్‌లోని యావత్ కార్మిక సంఘాలు సిర్పూరు కార్మికుల కోర్కెలు న్యాయ సమ్మతమైనవని, వీరికి అందరూ అండగా వున్నామని, అవసరమయితే సమ్మె చేయడానికి కూడా వెనుదీయమని సానుభూతి ప్రకటనలను కావించారు."

"ప్రభుత్వం సిర్పూరు కార్మిక వివాద విషయమై కల్గించుకుని, కార్మికుల వాంఛలను మేనేజిమెంటువారు అంగీకరించేటట్లు చేయాలని కార్మికమంత్రిని కోరుతున్నాను."

"ప్రభుత్వ ప్రయత్నాలు కూడా విఫలమైన పక్షంలో సిర్పూరు కార్మికులు సమ్మె చేయుటకు వెనుదీయరని ఘంటాపథంగా చెప్పగలను. కార్మికులందరు తమ న్యాయసమ్మతమైన కోర్కెలను పొందుటకు, యూనియన్ పతాకచ్ఛాయ క్రింద ఏకమై ఎట్టి నిర్బంధ విధానమునకైనను భయపడకుండా తమ శక్తిని రుజువుచేయాలని విజ్ఞప్తి చేస్తున్నాను."

మానుకోట గ్రంథాలయానికి విరాళాలు

మానుకోట, ఏప్రిల్ 14—స్థానిక వైశ్య యువజన సంఘంవారు వారం క్రితం శ్రీరామనవమి వుత్సవం జరిపారు.

శ్రీ చౌడవరం శేషయ్య 15 రూపాయలు, శ్రీ బోనగిరి చిన నర్సయ్య 20 రూపాయలు, తమ కుమార్తెల వివాహ సందర్భంలో స్థానిక వైశ్య యువజన సంఘ గ్రంథాలయానికి విరాళ మిచ్చారు.

తమ కుమారుల వివాహ సందర్భంలో శ్రీ యుతులు గోపు సూర్యనారాయణ (ఇల్లెందు) 21 రూపాయలు, వేమిశెట్టి బుచ్చిరామయ్య (కొరివి) 30 రూపాయలు, స్థానిక వర్తకులు బొరిసెట్టి అప్పయ్య, మాలె రామలింగం చెరి 51 రూపాయలు, బొడ్ల రంగనాయకులు ఒక బీరువా విరాళమిచ్చారు. శ్రీ బోనాల సోమయ్యగారు తమ తమ్ముని వివాహ సందర్భంలో 15 రూపాయలు విరాళమిచ్చారు.

చెన్నపురి ఆంధ్ర హరిజనులు

లెజిస్లేటివ్ కౌన్సిల్‌లో ప్రాతినిధ్యం కల్పించాలని గవర్నర్‌కు అభ్యర్థన

మద్రాసు, ఏప్రిల్ 16—చెన్నపురిలోగల ఆంధ్ర హరిజనుల తరపున ఒక రాయబార వర్గం నిన్న మద్రాసు గవర్నర్ శ్రీ శ్రీప్రకాశను కలుసుకుని తమకు ఎక్కడా ప్రాతినిధ్యం లేదు కనుక లెజిస్లేటివ్ కౌన్సిల్‌కు తమ ప్రతినిధులను నామినేట్ చేయవలసిందిగా కోరింది. చెన్నపురిలో ఆంధ్ర హరిజనులు లక్షమందిదాకా ఉన్నారని వివరించి, అట్టివారికి సిటీ కౌన్సిల్‌లో గాని, లెజిస్లేటివ్ అసెంబ్లీలోగాని ప్రాతినిధ్యం లేనందున లెజిస్లేటివ్ కౌన్సిల్‌కు కనీసం ఒకరినైనా నామినేట్ చేయడం ద్వారా మైనారిటీ వర్గానికి ప్రాతినిధ్యం కల్పించాలని ఈ రాయబారవర్గం అర్థించింది. శ్రీ జె. మోహనరావుగారిని ఆ విధంగా నామినేట్ చేయాలని కూడా ఆ రాయబారవర్గం సూచించింది.

మార్గదర్శకులు

రాజకీయ బాధితులుగా తాము పొందిన భూములను నిన్న, నేడు కొత్తగా విడిచిపెట్టిన దేశభక్తుల పేర్లను ఈ క్రింద ప్రచురిస్తున్నాము:

—ఎడిటర్ "ఆంధ్రప్రభ"

37. శ్రీ అప్పశకట్టి వెంకటేశ్వర్లుగారు (చిన అన్నలూరు ఫిర్కా, కావలి తాలూకా, నెల్లూరు జిల్లా)— అయిదెకరాల మాగాణి.

38. శ్రీ పర్చూరు వెంకటసుబ్బయ్యగారు (కృష్ణమోహన్ అండ్ కంపెనీ, విజయవాడ). —అయిదెకరాలు.

ఇంతవరకు ఈ విధంగా విడిచిపెట్టబడిన భూమి మొత్తం విస్తీర్ణం 322 ఎకరాలు.

మరొక రాజకీయ బాధితునిచే భూదాన పరిత్యాగం

విజయవాడ, ఏప్రిల్ 15—శ్రీ పర్చూరు వెంకటసుబ్బయ్యగారు (కృష్ణమోహన్ అండ్ కంపెనీ, బిసెంటురోడ్డు, విజయవాడ) రాజకీయ బాధితులుగా ప్రభుత్వంవద్దనుంచి పారితోషికం పొందిన అయిదెకరాల భూమిని వదులుకొంటున్నట్టు కలెక్టరుకు తెలియజేశారు. ఈయనకు యివ్వబడిన భూమి బాపట్లతాలూకా పేరాలలో రీ సర్వే నెంబరు 181కు సంబంధించినది. ఈ సందర్భంలో ఆయన ఇలా వ్రాస్తున్నారు:

"అధికాహారోత్పత్తిని సాధించదలచిన వ్యవసాయదారులు అనేకమంది భూమిలేక యిబ్బంది పడుతున్నందున వారి వినియోగార్థం నాకిచ్చిన అయిదెకరాల భూమిని పరిత్యజిస్తున్నాను."

కూర్గు విలీనీకరణ ప్రతిఘటనపక్షం

కాంగ్రెస్‌లో చేరడానికి నిర్ణయం

మెర్కారా, ఏప్రిల్ 13—కర్ణాటక్ రాష్ట్రంలో కూర్గు విలీనీకరణను ప్రతిఘటించడానికి ఏర్పడిన పక్షం నేడు సమావేశమై ప్రతిపక్షంగావుండడాన్ని ఉపసంహరించుకొవడానికి నిశ్చయించింది.

కాంగ్రెస్ ఆశయాలపట్ల సమ్మతిమున్నవారు ఇప్పటి పరిస్థితిలో కాంగ్రెసులో చేరిపోవడం ఉచితమని కాంగ్రెస్ అధ్యక్షుడు పండిట్ నెహ్రూ ఇటీవల చేసిన ప్రకటన దృష్ట్యా ఈ నిర్ణయం జరిగిందని నిన్నరాత్రి యాంటీ మర్జర్ పార్టీ నాయకుడు శ్రీ సి. బి. బెల్లియప్ప ప్రకటించారు.

24 మంది సభ్యులుగల కూర్గు అసెంబ్లీకి యాంటీ మర్జర్ పార్టీవారు తొమ్మిదిమంది ఎన్నుకోబడ్డారు. శ్రీ బెల్లియప్ప నిర్ణయాన్ని కాంగ్రెస్ ఆమోదించే పక్షంలో అసెంబ్లీలో అందరూ కాంగ్రెస్‌వారే కాగలరు. పార్టీ నిర్ణయం ముఖ్యమంత్రి శ్రీ పూనాచాకు తెలియజేయబడింది.

కాని కర్ణాటక రాష్ట్రంలో కూర్గును చేర్చడం విషయమై ఎన్నికల ముందు కలిగిన అభిప్రాయభేదాల కారణంగా కాంగ్రెస్‌నుంచి వెళ్ళిపోయినవారు కొందరు ఈ యాంటీ మర్జర్‌పార్టీని నెలకొల్పారు.

పోటీ పరీక్షలలో నమూనా జవాబులు

లక్నో, ఏప్రిల్ 13—"బైబిలు గ్రంథం పోపుచే వ్రాయబడింది."

"టీయాకు, కాఫీ, పొగాకు, పత్తిగడ్డి ఇవి ఉత్తర ప్రదేశ్‌లో పండించబడే ముఖ్య వ్యాపార పంటలు."

గత సంవత్సరం ఉత్తరప్రదేశ్ సివిల్ సర్వీస్ పోటీపరీక్షలలో అభ్యర్థులు వ్రాసిన వాటిలో ఇవి నమూనా జవాబులు. ఈ అభ్యర్థులందరు పట్టభద్రులు. అపై అర్హతలు గలవారును.

ఇట్టి సమాధానాలకంటె "నాకు తెలియదు" అనేజవాబు ఎక్కువ పెద్దమనిషి తరహాగా వుండేదని ఆ పరీక్షాధికారులు పేర్కొన్నారు.

"సత్యము"కు "శక్యము" వంటి వర్ణక్రమ దోషాలకు అంతులేదని ప్రకటించారు.

ప్రెసిడెంటుగిరికి పోటీ

సోషలిస్టు అభ్యర్థిని గురించి స్పష్టీకరణ

బొంబాయి, ఏప్రిల్ 14—శ్రీమతి సుమిత్రదేవిని సోషలిస్టు అభ్యర్థిగా యూనియన్ ప్రెసిడెంట్ ఎన్నికకు పోటీ పెట్టాలని సోషలిస్టు పార్టీ పార్లమెంటరీ గ్రూపు నిర్ణయించలేదని ఆ గ్రూపు సభ్యుడు శ్రీ పురుషోత్తందాస్ త్రికందాస్ నేనొక ప్రకటన చేశారు. వివిధ ప్రదేశాలలోని కొందరు సభ్యులు [illegible] విడిగా ఈ నామినేషనును గురించి ప్రయత్నాలు చేస్తుంటారని కూడా అన్నారు.

శ్రీమతి సుమిత్రదేవి ఎంతకాలం లేకుండానే వోటర్ల జాబితా సర్టిఫికేట్ లేకుండానే దాఖలు చేసిన నామినేషను రిటర్నింగ్ ఆఫీసరు త్రోసివేసిన సంగతి పాఠకులకు విదితమే.

శ్రీనివాసశాస్త్రి సంస్మృతి

ప్రసంగ పరంపరకు మద్రాస్ గవర్నర్‌చే ప్రారంభోత్సవం

మద్రాసు, ఏప్రిల్ 14—దీర్ఘ పరిశీలన, నిర్దిష్టచర్య అనే గోఖలే సిద్ధాంతాన్ని ఇప్పుడు ఇండియాలో తిరిగి అనుసరించడం అత్యవసరమని మద్రాస్ గవర్నర్ శ్రీ శ్రీప్రకాశ నిన్న సాయంకాలం రనడే హాలులో (మైలాపూర్, మద్రాసు) వి. ఎస్. శ్రీనివాసశాస్త్రి మెమోరియల్ లెక్చర్సుకు ప్రారంభోత్సవం చేసిన సందర్భంలో నొక్కి వక్కాణించారు.

శ్రీనివాస శాస్త్రి సంస్మృతికి [illegible] చర్చలు, ప్రసంగాలు ఏర్పాటు చేయ సంకల్పించిన "శ్రీనివాసశాస్త్రి మెమోరియల్ ఫౌండేషన్" వారిని గవర్నర్ అభినందించి పైచెప్పిన గోఖలే సిద్ధాంతం ఆచరించడం ద్వారా దేశ సమైక్యాన్ని, స్వాతంత్ర్యాన్ని సుస్థిరం చేసికొనగలమనే ప్రగాఢ విశ్వాసాన్ని ప్రకటించారు.

శ్రీనివాస శాస్త్రిగారి ఆంగ్ల భాషాజ్ఞానాన్ని వివరించి, ఇంగ్లీషువారికే ఆయన తలగన్నవాడని, ఆయనవంటి రాజనీతిజ్ఞులు, రాజకీయవేత్తలు మరికొందరు ఇప్పుడు వుంటే నేటి సమస్యలు చాలావరకు పరిష్కారమయ్యేవని అన్నారు. ఆంగ్లంలో ప్రపంచంలోకెల్ల గొప్ప వక్తలైన ఇద్దరు ముగ్గురిలో శాస్త్రిగారు ఒకరన్నారు.

ఆంగ్లపద ఉచ్చారణలో శాస్త్రిగారు "అథారిటీ"గా పరిగణించబడేవారని పేర్కొంటూ, లండన్‌లో ఒక ముఖ్యసభ జరిగినప్పుడు "స్టేటస్" ఉచ్చారణ గురించి అభిప్రాయభేదం రాగా, శాస్త్రిగారి ఉచ్చారణ తెలుసుకొని అవలంబించడం జరిగిందని వెల్లడించారు.

గాంధీజీ ఒకసారి ఆంగ్లంలో శాస్త్రిగారికి లేఖ వ్రాసి సమాధానం కోరగా లేఖ భాషలోని తప్పులు ఎత్తిచూపడంతప్ప ప్రత్యేక సమాధానం ఏదీ అవసరంలేదని శాస్త్రిగారు జవాబు వ్రాసి పంపినారని, గాంధీజీ ఆ జవాబును "హరిజన్"లో ప్రచురించారని చెప్పారు.

సర్వెంట్స్ ఆఫ్ ఇండియా సంస్థలో శాస్త్రిగారు నిర్వహించిన కృషిని ప్రస్తావించి ఆయన అన్ని విషయాలను క్షుణ్ణంగా తెలుసుకొనేవారని, సమగ్ర పరిశీలన చేయని విషయాలపై నోరు విప్పేవారుకారని చెప్పారు. పరదూషణ ఆయన డిక్షనరీలో లేదన్నారు. గోఖలేకూడా ప్రజాసమస్యలను పరిష్కరించవలసివచ్చినప్పుడు ఆసమస్య అన్నింటినీ ఆమూలాగ్రం తెలుసుకొననిదే మాట్లాడేవారు కాదని అన్నారు. సమగ్ర పరిశీలన, సరియైన చర్య ఆయన మతమన్నారు.

ఈనాడు కొందరు ఈ ఉత్తమ సిద్ధాంతాన్ని మరచి ఒక జెండాతో బయలుదేరి నినాదాలు చేసుకొంటూ తిరిగి మేము నాయకులమని అంటున్నారని చెప్పారు.

ఇండియాను ఎదుర్కొంటున్న ఈనాటి పరిస్థితులలో గోఖలే సిద్ధాంతాన్ని తిరిగి ఆచరించడం అత్యావశ్యకమన్నారు.

ఇంతకుముందు శ్రీ టి. ఆర్. వెంకట్రామశాస్త్రిగారు గవర్నరుకు స్వాగతం చెప్పారు.

శ్రీనివాసశాస్త్రి సంస్మృతి ప్రసంగ పరంపరలో మొట్టమొదటి ప్రసంగం శ్రీ అల్లాడి కృష్ణస్వామి అయ్యర్‌గారు చేశారు. "భారత రాజ్యాంగం" అనే విషయంపై ఆయన ఉపన్యసించారు.

పబ్లిక్‌వర్క్సు శాఖామంత్రి శ్రీ ఎన్. రంగారెడ్డిగారు, హైకోర్టు న్యాయమూర్తులు సి. గోవిందమీనన్, బషీర్ అహమ్మద్ సయీద్, సి. ఎస్. రామస్వామిగారలు సభకు హాజరైనవారిలో ముఖ్యులు.

శ్రీ ఎన్. నారాయణస్వామిగారి వందన సమర్పణతో సభ సమాప్తమైనది.

ఎన్నికల జమాఖర్చులు

అనేకవందలమంది పంపించలేదట

న్యూఢిల్లీ, ఏప్రిల్ 14—పార్లమెంటు, అసెంబ్లీ సీట్లకు పోటీచేసిన వందలకొలది అభ్యర్థులు, ఎన్నికల జమాఖర్చులు తెలియజేయడంలో అలసత్వంవల్ల లేక కావాలనే వాటిని తయారుచేయనందున "అనర్హులుగా పరిగణింపబడ"వలసివున్నారు. అయితే, ఇంతవరకు ఒక్క అభ్యర్థినికూడా ఎన్నికలలో పోటీకి అనర్హుడని ఎలక్షన్ కమీషన్ ప్రకటించివుండలేదు.

గత ఎన్నికలలో మొత్తం 17,000 మంది పోటీచేశారు. వీరిలో అయిదువేలమంది నామినేషనులు ఉపసంహరించుకోవడం లేదా నామినేషనులు నిరాకరింపబడడం జరిగింది. ఎలెక్షన్ ఏజెంట్లతోసహా మొత్తం 30 వేలమంది ఎన్నికల జమాఖర్చులు తెల్పవలసి వున్నది.

[illegible] ఫలితాలు గజెట్‌లో ప్రకటించబడిన 45 రోజులలోగా జమాఖర్చులు రిటర్నింగ్ ఆఫీసర్లకు అందజేయాలి. ఆ తరువాత పదిరోజులకు ఎవరు అందజేసినదీ, ఎవరు అందజేయనిదీ రిటర్నింగ్ ఆఫీసరు ఎలక్షన్ కమిషన్‌కు తెలియజేస్తారు. దీనిని కమిషన్ పరిశీలించి "అనర్హులను" వారిపేర్లు ప్రకటిస్తుంది. ఇది జరిగిన 15 రోజులలోగా ఆ అనర్హతను తొలగించాలని, దానికి సంబంధించిన వివరాలతో ఎలక్షన్ కమిషన్‌కు వ్రాయుకోవాలి. ఆ తరువాత రెండునెలలకు "అనర్హుల" తుదిజాబితాను ఎలక్షన్ కమిషన్ ప్రకటించవలసి వుంటుంది. (నా. ప.)

[illegible] సింగపూర్ నుంచి [illegible] అతడు మరణించాడు.

రేడియో

(ఏప్రిల్ 17, గురువారం)

విజయవాడ 357.1 మీటర్లలో: ఉదయం 7-0 (తె. వా); 7-15 మద్రాసు బి వరె. 7-30 మద్రాసు వరె; 8-0 (ఆం. వా): మధ్యాహ్నం 1-0 మద్రాసు బి వరె; 1-30 మద్రాసు ఎ వరె; 1-40 (హిం. తె. వా): 4-0 (రి): సాయంత్రం 5-30 ఎస్. జనార్ధనరావు (గా): 5-50 పి. రమణయ్య (సా): 6-10 స్థానిక ప్రకటనలు, వాతావరణం; 6-20 (రి): 6-30 గ్రామస్థుల కార్యక్రమం—ధరలు, ప్రకటనలు; 7-0 (తె. వా): 7-15 గ్రామస్థుల కార్యక్రమం: 7-30 సంగీత శిక్షణ: 7-45 ఆర్కెస్ట్రా "మేఘదూత్" (ఆలిండియా రేడియో, పాట్నా కేంద్రంతో); 8-0 అక్షయసంపద — నాటిక: రచన:-బుచ్చిబాబు: 9-0 (ఆం. వా): 9-15 టి. వి. సుబ్బారావు (గీ): 9-30 ప్రసార సమాప్తి.

మద్రాసు (ఎ) 211.3 మీటర్లలో: ఉదయం 7-0 స్వాగతం; 7-30 ఎస్. విశ్వనాధన్ (గా): 8-0 (ఆం. వా); మధ్యాహ్నం 12-30 కె. లక్ష్మి; 1-0 మహిళామండలి కార్యక్రమం; 1-30 (రి); 1-40 (హిం. వా); 1-50 (రి); 2-30 (స్టా. రి); 4-30 (రి): సాయంత్రం 5-30 వి. కె. తిన్నయ్య (నా): 6-0 (ఆం. వా); 6-10 స్థానిక ప్రకటనలు, వాతావరణం, వాణిజ్యవార్తలు (ఆం); 6-20 రాజం వైద్యనాథన్ (గా): 7-0 నిలయవిద్వాంసులు (క్లా); 8-15 తిరుచ్చిసరె: కుంభకోణం రాజమాణిక్యంపిళ్లై (ఎ); 9-0 (ఆం. వా): 10-0 (రి). 10-30 ప్రసార సమాప్తి.

మద్రాసు (బి) 270.3 మీటర్లలో: ఉదయం 7-0 (తె. వా): 7-15 (రి): మధ్యాహ్నం 12-0 కార్మికుల కార్యక్రమం; 1-0 (రి); 1-0 (ఆం. వా): 1-40 (రి): 1-50 (తె. వా): 2-0 నిలయ విద్వాంసులు (రి): 2-10 (హిం. సా): 4-0 ఎ. మాణిక్య ఒడయార్: సాయంత్రం 6-20 (రి): 6-30 గ్రామస్థుల కార్యక్రమం—ధరలు, ప్రకటనలు, 7-0 (తె. వా); 7-15 గ్రామస్థుల కార్యక్రమం: 7-30 పాఠ్యపుస్తకం: ప్రధానసమస్యలు—ప్రసంగం: కె. హనుమంతరావు; 7-45 (రి), 9-30 ఎ. రామమూర్తి (గా). 10-0 (రి); 10-30 ప్రసార సమాప్తి

హైదరాబాద్ 411.0 మీటర్లలో: ఉదయం 7-0 (తె. వా): 7-15 జ్ఞానానాయుడు: 7-25 జవీద్ లతీఫీఖాన్ పురి; 8-0 (ఆం.వా); 8-15 మాణిక్‌రావ్ (ర): 8-30 వై. ఎల్. సాస్త్రే (ఖ్యా. ర): 9-0 (ఉ. వా): మధ్యాహ్నం 12-30 (రిరి): 1-0 స్త్రీ సంసార్; 1-30 (ఆం. వా). 1-40 (రి): 1-50 (తె. వా): సాయంత్రం 5-30 బాలవినోదం కార్యక్రమం; 6-0 (ఆం. వా): 6-10 స్థానిక ప్రకటనలు; 6-15 జవీద్ లతీఫ్ (రి); 6-30 మాణిక్‌రావ్ (ర): 6-45 గ్రామసీమ: 7-0 (తె. వా): 7-15 గ్రామసీమ— కాచయ సేనాని: నాటిక-రచన: దాసూరి సత్యనారాయణ, మార్కెట్ ధరలు, వాతావరణం; 8-0 (ఉ. వా); 8-15 (హిం. ప): 8-30 వై. ఎల్. సాస్త్రే (ఖ్యా. ర); 9-0 (ఆం. హిం. వా); 9-30 (రి); 10-15 ప్రసార సమాప్తి.

అసెంబ్లీ కొత్తభవనాలు

మంత్రులచే సౌకర్యాల పరిశీలన

మద్రాసు, ఏప్రిల్ 14—మంత్రులు శ్రీ. సి. సుబ్రహ్మణ్యం (అసెంబ్లీ సభానాయకుడు) ఎన్. రంగారెడ్డి, కె. వెంకటస్వామినాయుడు, డాక్టర్. ఎమ్. వి. కృష్ణారావుగారలు, శ్రీ జె. శివషణ్ముగంపిళ్లై నేటి మధ్యాహ్నం మౌంటురోడ్డులోని గవర్నమెంట్ హౌస్ ఎస్టేటులోగల కొత్త అసెంబ్లీ భవనాలను సందర్శించారు.

భవనాలలో పూర్తిచేయబడుతున్న ఏర్పాట్లను వారు దాదాపు గంటసేపు పరిశీలించారు.

మరొక టీ ఏర్పాటు చేయడం, మంత్రులకు, వివిధ పక్షాలకు వేర్వేరు గదులు ఏర్పాటు చేయడం, సభ్యులకు, సభ్యాంతరులకు విడిగా విశ్రాంతి శాలలు చూపడంవంటి విషయాలపై వారు సమాలోచనలు జరిపారు.

శ్రీ షణ్ముగం పిళ్ళై, శ్రీ సుబ్రహ్మణ్యం వచ్చేవారంలో తిరిగి ఈ భవనాలను సందర్శిస్తారు.

సభ్యులకు స్పీకర్ లేఖ

అసెంబ్లీ సభ్యులకు స్పీకర్ శ్రీ జె. శివషణ్ముగం పిళ్ళై త్వరలో ఒక వర్తమానం పంపనున్నట్లు తెలుస్తున్నది. "మీరు ఏ పార్టీకి చెందినదీ మున్నగు విషయాలు తెల్పండి" అని ఆయన కోరవచ్చునట.

వివిధ పార్టీలకు కొత్త భవనాలలో గదులు ఏర్పాటుచేయడంకోసమే ఆయన పై సమాచారం సేకరిస్తున్నట్లు తెలుస్తున్నది.

లీగు నాయకునితో సి. ఆర్. సంభాషణలు

మద్రాసు, ఏప్రిల్ 14—ఇండియన్ ముస్లింలీగు జనరల్ కార్యదర్శి క్రిందివిధంగా వ్రాస్తున్నారు:—

"నన్ను కలుసుకోవలసిందని శ్రీ రాజగోపాలాచారిగారినుంచి లేఖ రావడంవల్ల అసెంబ్లీలో ముస్లింలీగు పార్టీ నాయకుడు మిస్టర్ కె. ఉప్పి సాహెబ్ మొన్న వేలూరు నుంచి చెన్నపురికివచ్చారు. ఆ మధ్యాహ్నమే రాజాజీ, ఆయనకిరువురూ మాట్లాడుకున్న సందర్భంలో కమ్యూనిస్టులవల్ల ముస్లింలకు [illegible] రాజాజీ [illegible] ముస్లింలీగు [illegible] కమ్యూనిస్టులకు [illegible] మిస్టర్ ఉప్పి సాహెబ్ [illegible] రాజాజీ [illegible] ముస్లింలీగు పార్టీ ప్రెసిడెంట్ [illegible] రాజాజీకి మిస్టర్ ఉప్పి సాహెబ్ హామీ యిచ్చారు.

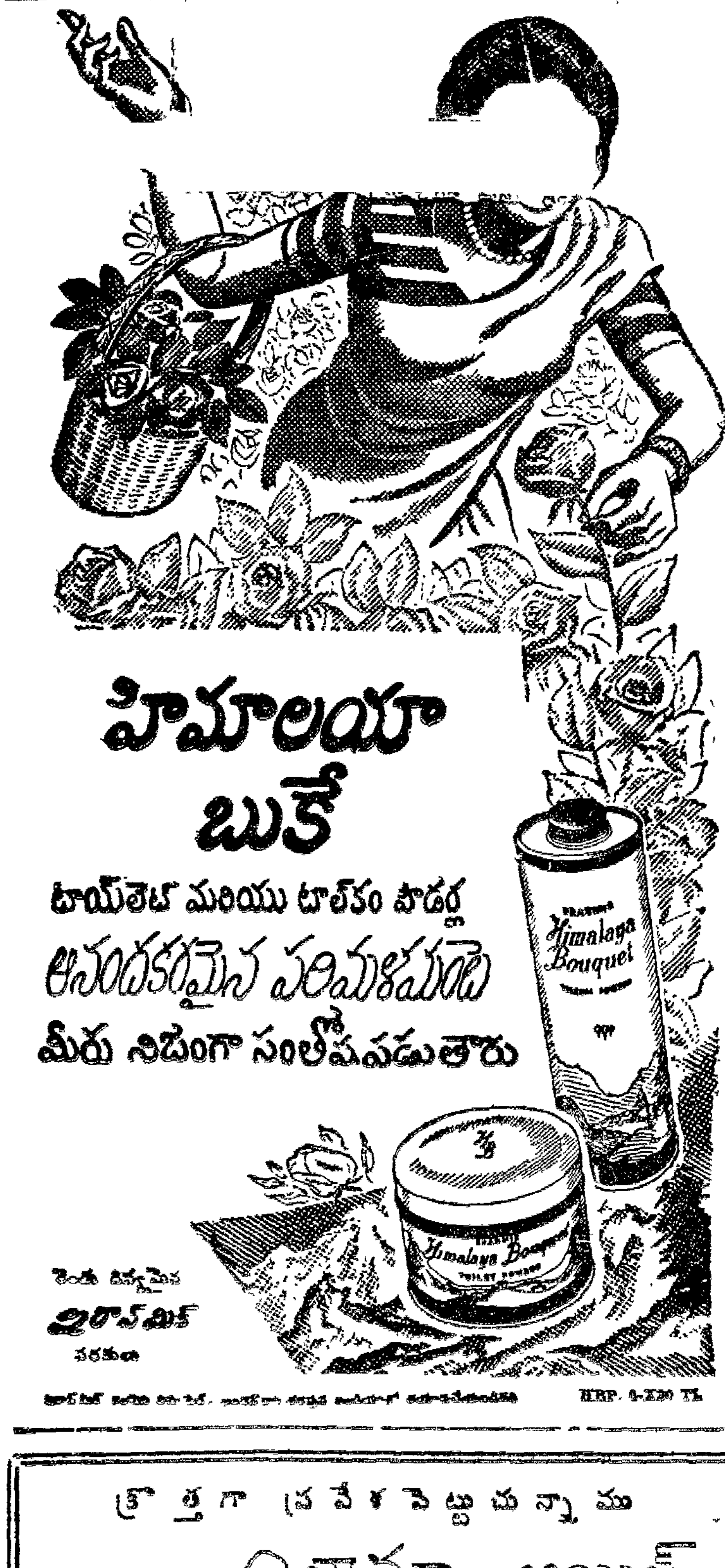

దాంపత్య రహస్యము
ఇది ప్రాచీన అనేక కొక్కోక గ్రంథముల (ఫోటోలతో) 254 పుటల పుస్తకం వెల రు. 2-0-0 పోస్టుఖర్చులు ప్రత్యేకం. [illegible] రాసు అండు కో; 27 బీచ్, జి. టి. మద్రాసు

పెట్రరు ఇంజన్లు, కిర్లొస్కరు పంపులు
పవర్ చెరుకు గానుగలు
★
స్పేరు పార్టులకు
సర్వీసింగులకు
—మా కు వ్రాయండి—
వినపాముల [illegible] & కంపెనీ
[illegible] - 77, [illegible]
—విజయవాడ—

పెర్మిట్లు లేకుండా ఎమ్. ఎస్. రూఫింగు బారులు
రూఫింగు బారుల అమ్మకమునకు సౌత్ ఇండియాలో అధికారయుతమైనది మా మిల్లు ఒక్కటే యున్నది. సైజులు 3/4", 5/8", 1/2", 3/8", మరియు 1/4" అవసరముగల వినియోగదార్లు మాత్రమే అప్లయి చెయ్యండి.
మస్వేన్, రాయపురం, మద్రాసు-13

సిల్కు, వాయిలు చీరలకున్నూ, తక్కిన బట్టలకున్ను
ఏజెంట్లు కావలెను. కాంపిల్సు ఉచితము.
WESTERN TEXTILES
Ludhiana

విజయ కమ్మర్షియల్ బ్యాంకు లిమిటెడ్
విజయవాడ
★
సీజన్ డిపాజిట్లు
హెడ్డాఫీసులోను, బ్యాంకు బ్రాంచీలలోను సీజను డిపాజిట్లు మూడునుండి తొమ్మిది నెలలవరకు రూ. 100/- లు అంతకు పైన అంగీకరించబడును సంవత్సరమునకు నూటికి రూ. 4-8- చొప్పున వడ్డీ యివ్వబడును.
వి. సూర్యనారాయణ
మేనేజింగు డైరెక్టరు.

కుష్టు ★ బొల్లి
వగైరా పిహామచ్చలు, పెద, పవా వ్యాధులకు గ్యారంటి చికిత్స : వ్యాధులకు ఉచితం. జి. వి. రెడ్డి అండ్ కో. (రిజిస్టర్డ్) "ఆరోగ్యాశ్రమము" గోపి పురం. పొలు. గోదావరి జిల్లా.

క్రొత్తగా ప్రవేశపెట్టుచున్నాము
జావా ఆయిల్
ఒక రజన్ సీసాలుగల
క్రొత్త ప్యాకింగులలో రాబోవుచున్నది
కంటైనర్ జాడ్పు
"జావా ఆయిల్" అని ఎంబోజ్ చేయబడిన సీసాలు తక్కువగాచూచి మీరు అవసరమగునది కొనండి జలుబు, దగ్గులకు జావా ఆయిలు శ్రేష్ఠం విక్రయించువారు:
అమర్‌చంద్ శోభాచంద్
ఫార్మసూటికల్స్, కెమికల్స్, డ్రగ్గులు, పేటెంటు మందుల డీలర్లు, 85, నైనియప్ప నాయక్ వీధి, పార్కుటౌను, మద్రాసు 3.

"శంకర్స్ వీక్లీ" బాల సంచిక చిత్రాల పోటీ

పండిట్ నెహ్రూ ప్రశంస

న్యూఢిల్లీ, ఏప్రిల్ 13—"శంకర్స్ వీక్లీ" పత్రిక ప్రకటించిన 1951 వ సంవత్సరపు బాల సంచిక చిత్రాల పోటీలో గెలుపొందిన వారికి ఆదివారంనాడు సాయంకాలం ఇక్కడి కాన్‌స్టిట్యూషన్ క్లబ్‌లో జరిగిన సభలో ప్రధాని జవాహర్‌లాల్ నెహ్రూ బహుమతులు పంచి పెట్టారు.

అమెరికా, అర్జెంటీనా, ఇండోనీసియాల రాయబారులు ఇంకా యితర దేశాల రాయబారి కార్యాలయాధికారులు, ఈ చిత్రరచన పోటీలో గెలిపొందిన తమ తమ దేశాల బాల బాలికల తరపున ఈ బహుమతులను స్వీకరించారు.

ఈ పోటీకివచ్చిన చిత్రాలలో 14 ఏళ్ళ వయస్సుగల రష్యన్ బాలిక మారియానా హోస్కా-న్యింక్ (మాస్కో) రచించిన చిత్రం ఉత్తమోత్తమైనదిగా ప్రకటించబడింది. ఆ బాలికకు ఇండియా ప్రెసిడెంట్ బంగారు పతకం బహూకరించబడింది. దీనిని ఆ బాలిక తరపున ఇచ్చటి రష్యన్ ఛార్జిడీ ఎఫెయిర్స్ అందుకొన్నారు.

ఈ పోటీకి ప్రపంచంలోని వివిధదేశాల నుంచి మొత్తం 7,500 చిత్రాలు వచ్చాయి.

బహుమతులు పొందినవారిలో అమెరికా, అర్జెంటీనా, ఆస్ట్రేలియా, కెనడా, లంక, చైనా, జెకొస్లొవేకియా, ఫిన్లెండ్, ఇండియా, ఇండొనీసియా, జపాన్, టర్కీ, బ్రిటన్, స్విట్జర్లెండ్, సోవియెట్ రష్యా ల బాలబాలికలు కలరు.

సభకుహాజరైన బాల బాలికలను ఉద్దేశించి ప్రసంగిస్తూ, తన కేమీ బహుమానం రాలేదని పండిట్ నెహ్రూ ఛలోక్తిగా అన్నారు.

ఒక్క భారత బాల బాలికలకే కాకుండా, ప్రపంచంలో సమస్త దేశాల బాల బాలికలకు కూడా ఉపకరించే విధంగా ఈ చిత్రాల పోటీలను ఏర్పాటుచేస్తూ శ్రీ శంకర్ చేస్తున్న కృషిని ఆయన శ్లాఘించారు.

అంతర్జాతీయంగా బాల బాలికలలో చిత్రరచన పోటీలను ప్రోత్సహించడంవల్ల వారిలో పరస్పర సుహృద్భావం పెంపొందగలదని కూడా పండిట్ నెహ్రూ అన్నారు.

సౌరాష్ట్రంలో సాయ్లా పెద్దరాణి అరెస్టు

భూపత్ ముఠాతో సంబంధం కలదన్న అనుమానంతో

రాజ్‌కోట్, ఏప్రిల్ 14—సౌరాష్ట్రంలో జరుగుతున్న దోపిడీల సందర్భంగా లోగడ అరెస్టు చేయబడిన సాయలా రాజకుమారుడు దిగ్విజయసింగ్, రాజకుమారి కుసుమకుంవర్ దేవి, తల్లి రాణీ మాన్ కుంవర్బా నేడు చెరపబడింది.

ఒక కుటుంబానికి చెందినవారు ముగ్గురు, తల్లి, కుమారుడు, కుమార్తె-ప్రివెంటివ్ డిటెన్షన్ చట్టంక్రింద అరెస్టు చేయబడడం ఇదే తొలిసారి.

ఉత్తర ప్రదేశ్‌లోని కాటక ప్రాంతాలలో పర్యటించి వచ్చిన అనంతరం ముఖ్యమంత్రి పండిట్ గోవింద వల్లభపంత్ కాన్పూర్‌లో ఒక ప్రకటనచేస్తూ మీర్జాపూర్ జిల్లావాసులకు విశేషంగా సహాయంచేయడం అత్యవసరమని వినతి చేశాడు.

'మేము అధికారం స్వీకరిస్తే......'

చల్లపల్లి, బందరు సభలలో కమ్యూనిస్టుల ప్రణాళిక వివరణ

బందరు, ఏప్రిల్ 7—మొన్న సాయంకాలం చల్లపల్లిలోను, నిన్న సాయంకాలం బందరు మున్సిపల్ పార్కులోను కమ్యూనిస్టుపార్టీ యాజమాన్యాన సభలు జరిగినవి. చల్లపల్లి సభకు శ్రీ సనకా బుచ్చికోటయ్యగారు అధ్యక్షత వహించారు. శ్రీ మద్దుకూరి చంద్రశేఖరరావు, శ్రీ చలసాని వాసుదేవరావుగార్లు మాట్లాడారు.

బందరు సభకు శ్రీ మోదుమూడి శ్రీహరిరావుగారు అధ్యక్షత వహించారు. శ్రీ మద్దుకూరి చంద్రశేఖరరావు, శ్రీ పుచ్చలపల్లి సుందరయ్య శ్రీ చలసాని వాసుదేవరావుగార్లు మాట్లాడారు. వారి ప్రసంగాల సారాంశ మిది:

"కాంగ్రెసుకు ప్రభుత్వాన్ని స్థాపించే అర్హతగాని, బలంగాని లేదు. అట్టిస్థితిలో కాంగ్రెసువారైన గవర్నరు పక్షపాత బుద్ధితో రాజగోపాలాచారిగారిని నామినేటు చేసి, మంత్రివర్గం స్థాపించవలసిందని కోరడం, అందుకు ఆయన అంగీకరించడం ప్రజాస్వామ్య సిద్ధాంతాలకు విరుద్ధం. అధిక సంఖ్యాకబలంగల యునైటెడ్ డెమోక్రాటిక్ ఫ్రంటును ఈ విధంగా ప్రభుత్వానికి రాకుండా కాంగ్రెసువారు కుతంత్రాలు పన్నుతున్నారు.

"భాషాప్రయుక్త సిద్ధాంతానికి మొన్న కలకత్తాలో కాంగ్రెసువారు పూర్తిగా నీళ్లొదిలారు. రాజాజీ రాకతో ఆంధ్రరాష్ట్ర అవతరణ పూర్తిగా వెనుక పడ్డట్టే.

"ప్రాజెక్టుల విషయంలోకూడా, రాజాజీ రాకవల్ల ఆంధ్రులకు అనేక అపచారాలు జరగగలవు. కృష్ణజలం దక్షిణాదికి తరలించే కృష్ణ-పెన్నార్‌వంటి ప్రాజెక్టులకే ప్రాధాన్యం హెచ్చుతుంది."

"మీ ప్రభుత్వం వస్తే వెంటనే చేసేదేమిటి?" అన్న ప్రశ్నకు సమాధానంగా సుందరయ్యగారు కౌలుదార్లను మార్చకుండా, అర్డినెన్సు చేస్తామని, అప్పులవిషయంలో మార్టోరియం ప్రకటిస్తామని, తక్కువ జీతగాళ్ళ జీతాలు పెంచుతామని, యింకా ప్రజాసామాన్యానికి సద్యఃఫలితా లిచ్చే అనేక చురుకైన కార్యక్రమాలకు పూనుకుంటామని చెప్పారు.

33 మందికి కాంగ్రెసు సభ్యత్వాల బర్తరఫ్

మైసూరు కాంగ్రెసు కమిటీ నిర్ణయం

మైసూరు, ఏప్రిల్ 13—కిందటి ఎన్నికలలో కాంగ్రెసుసంఘం ఎంచుకొన్న [illegible] పోటీ చేసినందుకుగాను 33 మంది సభ్యులపై క్రమశిక్షణ చర్య తీసికోడానికి నిర్ణయించి, వారిని ఆరు సంవత్సరాలదాకా కాంగ్రెసునుంచి బహిష్కరిస్తూ మైసూరు ప్రదేశ్ కాంగ్రెసు సంఘం నిన్న తీర్మానం చేసింది.

మిస్టర్ ఎ. డి. ఖాన్

కలకత్తా, ఏప్రిల్ 14—కలకత్తా కార్పొరేషన్ అడ్మినిస్ట్రేటివ్ ఆఫీసరు, మిస్టర్ ఎ. డి. ఖాన్ (ఐ. సి. ఎస్.) సెంట్రల్‌బోర్డు చెయిర్మన్‌గా నియమించబడుతాడని తెలుస్తున్నది. ఇదివరకు చెయిర్మన్‌గావున్న శ్రీ ఎస్. కె. సిన్హా సెలవు తీసుకుంటున్నాడట.

రాయలసీమ క్షామపీడితుల సహాయార్థమై తుంగభద్ర ప్రాజెక్టు రిక్రియేషన్ క్లబ్‌వారు ప్రదర్శించిన "ఎన్. జి. ఓ. గుమాస్తా" నాటకంలో పాల్గొన్న నటీనటులు

పల్నాడులో దుర్భర పరిస్థితి

తిండిలేక వేలాది ప్రజల వలస

సత్తెనపల్లి, ఏప్రిల్ 11—పల్నాడు తాలూకా పరిస్థితి చాల భయంకరంగా ఉంది. విపరీతమైన ఆహార కొరతకుతోడు నీటి కరువుకూడ ఎక్కువై పోవుచున్నది. ఈ మండుటెండలలో అచటి పరిస్థితులను గమనించిన రాయలసీమ క్షామంకంటె ఏమీ తీసిపోనట్లు కనుపించుచున్నది. కొన్నికొన్ని గ్రామాలలోని ప్రజలు సగానికిపైగా తమ ఇళ్లవాకిళ్ళను వదలి పల్లపుప్రాంతాలకు వలసపోవడం జరుగుచున్నది. ఇప్పటికే ఈ ప్రాంతంలో ఎండమావులు స్వారిచేస్తున్నవి. అసలైన వేసవి వచ్చిన ఇంకా యెంత భయంకరంగా ఉంటుందో ఇట్టిపరిస్థితిలో ఈతాలూకాను గురించి ప్రజలుగాని ప్రభుత్వంగాని పట్టించుకొన్నట్టు లేదు. రాయలసీమ ప్రజలతోపాటు పల్నాటి సోదరుల కష్టాలనుకూడ గ్రహించి తగు సహాయం జేయటం యెంతో అవసరము.

రాష్ట్రీయ స్వయంసేవక సంఘంవారు పల్నాడులో గంజి సత్రాలను ఏర్పాటు చేయుటకై తాలూకా పరిసర గ్రామాలలో విరాళాలు సేకరిస్తున్నారు.

స్థానిక హైందవోన్నత పాఠశాల విద్యార్థి సంఘం రాయలసీమ క్షామనిధికి ఇంతవరకు 150 రూపాయలు వసూలుజేసి ఈ డబ్బును "ఆంధ్రప్రభ" క్షామనివారణ నిధికి జమకట్టుటకు తీర్మానించుకొన్నట్లు తెలియజేశారు.

శ్రీ ఆలపాటి వెంకట్రామయ్యగారి కృషి

తెనాలి, ఏప్రిల్ 12—గుంటూరుజిల్లా కాంగ్రెసు అధ్యక్షులు శ్రీ ఆలపాటి వెంకట్రామయ్యగారు, పల్నాటి సీమలో సంభవించిన క్షామ పరిస్థితులను స్వయంగా పరిశీలించి వచ్చిన తరువాత, ధాన్యం, గడ్డి వసూళ్లకు కృషి ప్రారంభించినారు. ఈ కృషి సాఫల్యమునకై వారు ప్రతిఒక్కరిని కలుసుకొని అందరి సహకారం పొందడానికి కృషి చేస్తున్నారు.

ఈ సందర్భంలో పీరు మాజీ మంత్రి శ్రీ కల్లూరి చంద్రమౌళిగారితో సంప్రతించి వారి సూచనలపై నేడు గ్రామాలవెంట బయలుదేరినారు. యడ్లపల్లి గ్రామస్తులు 60 బస్తాల ధాన్యం, 10 బండ్ల గడ్డి యిచ్చారు. వలివేరు గ్రామంలో 30 బస్తాల ధాన్యం, 5 బళ్ల గడ్డి అంగలకుదురుగ్రామంలో 30 బస్తాల ధాన్యం, 5 బళ్ళ గడ్డి వసూలైనవి. ఈ మొత్తం ధాన్యమును, గడ్డిని క్షామపీడితులకు వెంటనే పంపుటకు లారీలు సప్లయి చేయవలసినదిగా జిల్లా కలెక్టరుగారిని శ్రీ వెంకట్రామయ్యగారు కోరారు.

శ్రీకాకుళంజిల్లాలో కరువు నివారణ సంఘాల స్థాపన

టెక్కలి, ఏప్రిల్ 14—శ్రీకాకుళం జిల్లా కాంగ్రెస్ కార్యవర్గ సభ 6 వ తేదీన శ్రీకాకుళం రహదారీ బంగళాలో జిల్లా కాంగ్రెస్ ఉపాధ్యక్షుడు శ్రీ పెద్దింటి రామస్వామిగారి అధ్యక్షతను జరిగింది.

శ్రీయుతులు బెండి కూర్మన్న (ఆంధ్ర ప్రదేశ్ కాంగ్రెస్ సంయుక్త కార్యదర్శి), బి. యం. రెడ్డి (జిల్లా ఐ. యన్. టి. యు. సి. కార్యకర్త), గేదెల చంద్రయ్య నాయుడు (రాష్ట్ర కాంగ్రెస్ కార్యవర్గ సభ్యుడు) గారలు ప్రత్యేకాహ్వానంపై సభలో పాల్గొన్నారు. జమాఖర్చులు ఆమోదింపబడినవి.

రాయలసీమ క్షామ నివారణ సహాయ (జిల్లా) సంఘానికి జిల్లాబోర్డు ఉపాధ్యక్షుడు, జిల్లా కాంగ్రెస్ కార్యదర్శి శ్రీ కోటగిరి సీతారామస్వామిగారు అధ్యక్షుడుగా, ప్రదేశ్ కాంగ్రెస్ సంయుక్త కార్యదర్శి శ్రీ బెండి కూర్మన్నగారు కార్యదర్శిగా ఎన్నుకోబడారు.

జిల్లాలోగల పదకొండు తాలూకాలలో కరువు నివారణ సహాయ సంఘాలు నిర్మించ కొందరిని సమావేశకర్తలుగా వ్యవహరించవలసిందిగా కోరారు. ప్రతితాలూకాలోను ఒక సంఘం నెలకొల్ప కోరుతూ తీర్మానించారు.

జిల్లాలోగల కాంగ్రెసు వర్కర్ల మహాసభ మే నెల మొదటివారంలో టెక్కలిలో జరపడానికి నిర్ణయిస్తూ, టెక్కలి తాలూకా కాంగ్రెసు కార్యదర్శి శ్రీ రత్నాల రామచంద్రరావుగారిని సదరు మహాసభకు ఆహ్వాన సంఘం ఏర్పాటుచెయ్యడానికి సమావేశకర్తగా నియమించారు.

తుంగభద్ర ప్రాజెక్టు రిక్రియేషన్ క్లబ్

ఆంధ్రప్రభ క్షామనివారణ నిధికి రు 1,416 ల విరాళం

హొస్పేట, ఏప్రిల్ 9—తుంగభద్ర ప్రాజెక్టు రిక్రియేషన్ క్లబ్‌వారు ఈ నెల నాల్గవ తేదీన యిచ్చట ఆషాటాకీస్‌లో ఆచార్య ఆత్రేయ రచించిన "యన్. జి. ఓ. గుమస్తా" అనే నాటకాన్ని ప్రదర్శించి అందువల్ల వచ్చిన ఆదాయం రు 1,400లను రాయలసీమ క్షామపీడితుల సహాయార్థం "ఆంధ్రప్రభ క్షామనివారణ నిధి"కి విరాళంగా సమర్పించారు. నాటక బృందంవారు అదనంగా మరో రు 16 లు విరాళం యిచ్చారు.

బళ్ళారిజిల్లా కలెక్టర్ శ్రీ రామిరెడ్డిగారు ప్రదర్శన సందర్భంలో జరిగిన సమావేశానికి అధ్యక్షత వహించారు. క్లబ్ ప్రెసిడెంట్

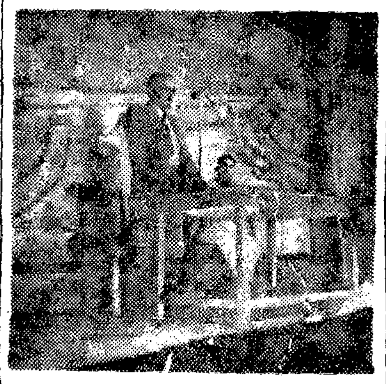

నాటక ప్రదర్శనానికి అధ్యక్షత వహించి కలెక్టర్ శ్రీ రామిరెడ్డిగారు ఉపన్యసించినప్పటి ఫోటో

శ్రీ కె. [illegible] గారు అధ్యక్షునికి [illegible] 10 [illegible], ఎన్ని పనులున్నా తమ ఆహ్వానాన్ని అంగీకరించి నందుకు కలెక్టర్‌కు అభివందనము తెలిపారు.

శ్రీ రామిరెడ్డిగారు నటకుల కళాకౌశలాన్ని ప్రశంసించి, "బళ్ళారి రాఘవ"కు జన్మస్థానమైన ఈ జిల్లాలో నటకులకు కొరత లేదన్నారు. ప్రదర్శనంలో పాల్గొన్న కొందరు నటులు సినిమా రంగంలో కూడా రాణించదగినవారని, పొట్టకై ఉద్యోగం కారణంగా తమ అసలు వృత్తిని పోగొట్టుకొన్నారన్నారు. తాము కూడా ఒకప్పుడు నటులమే నన్నారు. రాయలసీమ క్షామపీడితులకు సహాయంచేయడం వంటి ఉత్తమ కార్యంకొరకు ఈ ప్రదర్శనం ఏర్పాటు చేయబడ్డం ప్రశంసనీయమనీ, ఈలాంటి ఉత్తమాదర్శాలతో నాటకాలు ప్రదర్శింపబడ్డం ఈ జిల్లాలో ఇదే ప్రథమమనీ కలెక్టరు అన్నారు.

క్షామబాధితుల సహాయార్థమై నాటకాలు

ప్రదర్శనలో సాయపడవలసిందిగా వినతి

తెనాలి, ఏప్రిల్ 14—క్షామబాధితులకు సహాయం చేసేనిమిత్తమై నాటకాలు ప్రదర్శించి మిగిలిన ఆదాయాన్ని క్షామనివారణ నిధికి విరాళమివ్వగలమని, ఈ కృషిలో థియేటర్ యజమానులు, ప్రజలు సహకరించాలని నటుడు శ్రీ మారేమండ హనుమంతరావుగారు విజ్ఞప్తి చేస్తున్నారు.

తూర్పు గోదావరిజిల్లాలో స్వామి సీతారాం పర్యటన

గొల్లలమామిడాడ, ఏప్రిల్ 8—స్వామి సీతారాం శ్రీయుతులు నేతి వెంకటాచలపతి, మోతే నారాయణరావు, పైడా వెంకటనారాయణ గార్లతో 4 వ తారీఖునుంచి తూర్పు గోదావరి జిల్లాలో పర్యటన చేస్తున్నారు. ఈ రోజు వారు గొల్లలమామిడాడ గ్రామం వచ్చారు.

శ్రీ మేడిపాటి తమ్మిరెడ్డి, శ్రీ సబ్బెళ్ళ వెంకటరెడ్డి, శ్రీ ఎన్. ఎస్. రెడ్డిగార్లు ఊరు బయటనే స్వామిని కలుసుకొని పుష్పమాలాలంకృతులను చేసి, బాండువాద్యంతో ఊరేగించి వెంకటరెడ్డిగారి బసకు తీసుకువచ్చారు. అల్పాహారవిందు అయినతర్వాత వెంకటరెడ్డిగారి అధ్యక్షతక్రింద బహిరంగసభ జరిగింది. అందు శ్రీ పైడా వెంకటనారాయణగారు, శ్రీ నేతి వెంకటాచలపతిగారు, స్వామి సీతారాంగారు ఆంధ్రరాష్ట్ర స్థాపనావశ్యకతను గూర్చి ఉపన్యసించి ప్రజలందరు సహాయపడవలసిందిగా అర్థించారు.

గ్రామస్తులు [illegible] విరాళాలు వసూలుచేసి, వలంటీర్లను చేర్చి ఉద్యమాన్ని ప్రోత్సహించడానికి వాగ్దానం చేశారు.

క్షామ పీడితులకు వైద్య సహాయం

మద్రాసు మెడికల్ కాలేజి విద్యార్థుల ముందంజ

పీలేరు, ఏప్రిల్ 12—చిత్తూరుజిల్లా ఐక్య కరువు నివారణ కమిటీ శ్రీ పి. వి. కొండారెడ్డిగారి అధ్యక్షతను మొన్న సమావేశమై జిల్లాలో క్షామ పరిస్థితులను గురించి చర్చించారు.

ప్రత్యేకాహ్వానంపై డాక్టర్ వి. కమలమ్మ (యం. బి. బి. యస్.) గారు మద్రాసునుంచి వచ్చి సమావేశంలో పాల్గొన్నారు. మద్రాసు మెడికల్‌కాలేజి విద్యార్థులు 20 మంది దళాలుగా వేసవి సెలవులలో రాయలసీమ క్షామపీడితులకు వైద్యసహాయం చేయడానికి పూనుకున్నారనీ, వీరిలో ఎనిమిది మందితో ఒక దళం చిత్తూరు, పుత్తూరు తాలూకాలలో క్షామపీడితులకు వైద్య సహాయం చేయడానికి పంపబడగలదనీ సమావేశంలో డాక్టర్ కమలమ్మగారు ప్రకటించారు.

చంద్రగిరి తాలూకా మామండూరు ప్రజలు పదిమైళ్ళ దూరంలోవున్న కరకంబాడినుంచి త్రాగు నీరు తెచ్చుకుంటున్నారనీ, ప్రభుత్వ సహాయంపొందే గంజిసత్రాల నిర్వహణలో చాలా అన్యాయాలు జరుగుతున్నవనీ జీవనభృతి బిల్లుల మంజూరులో జరిగేఆలస్యం భరింపరానిదిగా వుందనీ, కంట్రాక్టర్లు కూలి సరిగా ఇవ్వడంలేదనీ, వలసపోయే వారి సంఖ్య హెచ్చుతున్నదనీ సభలో ఆయాతాలూకా ప్రతినిధులు నివేదించారు. జిల్లాలో పరిస్థితులను గురించి ఒకనివేదిక తయారుచేసి గవర్నర్‌కు అందజేసే నిమిత్తం శ్రీ పి. వి. కొండారెడ్డి గారి అధ్యక్షతను ఒకకమిటీ నియమించబడినది. శ్రీ సి. కె. నారాయణరెడ్డి, డి. సీతారామయ్య (యం. ఎల్. ఎ.) ఆర్. నరసింహారెడ్డి, వి. దశరథరావుగార్లు సభ్యులు.

వివిధ తాలూకాలలోను ఐక్య క్షామ నివారణ కమిటీల ఏర్పాటుకు కన్వీనర్లు నియమించబడ్డారు.

ఆంధ్రరాష్ట్ర రైతు సంఘం వారు వసూలుచేసి పంపుతున్న ధాన్యంతో వాయల్పాడు తాలూకా, కదిరిరాయచెర్వు ఫిర్కాలో ఒక ఉచిత భోజనశాల ప్రారంభించడానికి నిశ్చయించారు. గుడివాడనుంచి సుమారు 41 బస్తాల ధాన్యాన్ని రైతు సంఘం వారు రవాణా చేశారు.

వాయిల్పాడు ప్రజల ఆకలియాత్ర

చిత్తూరు, ఏప్రిల్ 12— మదనపల్లెనుంచి ఎన్నుకోబడిన కమ్యూనిస్టు శాసనసభ్యుడు శ్రీ డి. సీతారామయ్యగారి నాయకత్వాన 400 మంది ప్రజలు జిల్లాకలెక్టర్ పర్సనల్ అసిస్టెంటును వాయిల్పాడు మకాంలో కలుసుకుని తాలూకాలో చెరువులను, నీటివనరులను మరమ్మత్తు చేయించాలనీ, అప్పు దరఖాస్తులను త్వరితంగా పరిష్కరిస్తూ, ఉదారంగా అప్పులు మంజూరు చేయించాలనీ, [illegible] గంజిసత్రాల [illegible] శ్రీ కృష్ణమీనన్ పర్సనల్-అసిస్టెంట్ శ్రీ ఆర్. రామమూర్తిగారు ప్రభుత్వం అమలు జరుపుతున్న సహాయ కార్యక్రమాలను వారికి వివరించి, వారికోర్కెలు నెరవేర్చడానికి చేతనైన సాయం యావత్తు చేయగలమని వాగ్దానం చేశారు.

నిబంధనప్రకారం అర్హతవున్నపుడు గ్రామాధికారులు, గ్రామ నౌకర్లకుకూడా జీవనభృతిపనులు మంజూరుచేయవచ్చునని డిప్యూటీ తాసీల్దార్లందరికి తెలియజేయబడినట్లు శ్రీరామమూర్తిగారు నేడు విలేకరులకు తెలిపారు.

అధికారుల ఆధ్వర్యాన చిత్తూరుజిల్లాలో తాలూకా, డివిజన్ క్షామనివారణ కమిటీలు ఏర్పాటుచేయబడినవి. ఇక జిల్లా కమిటీ ఏర్పాటుమాత్రం మిగిలి వుంది.

రాష్ట్రకాంగ్రెసు క్షామ నివారణనిధినుంచి మదనపల్లె తాలూకాలో అగ్నిబాధితులకు రు 340 లు విరాళంగా యివ్వబడిందని జిల్లా క్షామ నివారణకమిటీ అధ్యక్షుడు శ్రీ యన్. వి. చెంగల్రాయ నాయుడుగారు తెలిపారు.

రాయలసీమ నిర్మాణ కార్యకర్తల సంఘం

క్షామనివారణకు కృషి

మైదుకూరు, ఏప్రిల్ 9—కడపజిల్లా ఆనందాశ్రమం నుండి రాయలసీమ నిర్మాణ కార్యకర్తల సంఘం కారదర్శులు ఆర్. కె. రామలింగారెడ్డి వి. వీరబ్రహ్మంగార్లు ఇలా వ్రాస్తున్నారు:

"గత మార్చి 28 వ తేదీన జరిగిన సంఘ కార్యవర్గ సమావేశంలో తీర్మానించిన మేరకు కడపజిల్లాలో క్షామనివారణకుగాను నాలుగు కేంద్రాలు ప్రారంభించబడినవి.

"ఈ ప్రాంతంలో ఖాదీ ఉత్పత్తి ఇప్పట్లో స్త్రీలకు, వృద్ధులకు ఎక్కువ తోడ్పడును. నిరుపేదవారిలో రాట్నములు లేనివారికి ఉచితంగా రాట్నములు యిచ్చుటకు ప్రయత్నించుచున్నాము. నూలు వడకు కూలీలకు ధాన్యమే యిచ్చుటకు కూడా ప్రయత్నములు చేయుచున్నాము కమలాపురం తాలూకాలో కూడా ఈ పరిశ్రమకు మంచి అవకాశము లున్నవి. ఈ కేంద్రములలో గర్భిణీలకు గంజి లేకుండా గట్టి ఆహారం యివ్వదలచినాము. మేము స్థాపించిన కేంద్రములకు ధాన్యం, పైకం విరాళములు యివ్వవలసినదిగా అయా సంస్థలను, నిర్మాణ కార్యకర్తలను, ప్రభుత్వంవారిని కోరియున్నాము. సర్వోదయ లక్ష్యంగా ఈ కేంద్రములలో సేవచేయదలచినాము. కాన, ఈ కేంద్రాలకు సహాయం చేయవలసినదిగా కోరుచున్నాము."

ఇండియన్ హిమాలయన్ క్లబ్ తాలూకు హిమాలయన్ సొసైటీ పూనికపై ఆల్మోరా జిల్లాకు ఈశాన్య ప్రాంతంలోవున్న పాంచోలీ శిఖరం ఆరోహణకు ఒక బృందం యత్నించగలదని ప్రకటించబడింది.

కొందరు తల్లులకు ఇది తెలియదు!

ఏం, జాన్సన్స్ బేబీ పౌడరు లేదా? ఇంకేం, నీకు హాయిగా లేకపోవుటలో ఏమి ఆశ్చర్యం! —అలాఉంటే ఎవరైనా ఏడుస్తారు. నీళ్లుపోసిన తరువాత, గుడ్డలను మార్చిన తరువాత, మా అమ్మ నాకు ఈ పౌడరును రాస్తుంది—మీ అమ్మ కూడా యిలాగే చెయ్యాలి.

జాన్సన్స్ బేబీ పౌడరు ప్రపంచంలో కెల్లా అత్యంత మృదువైన చర్మములకుగాను తయారు చేయబడినదని అందరు తల్లులకు తెలుసుననుకున్నాను. పాపం! నీవు మాట్లాడలేవు — మీ అమ్మకు తెలుస్తే ఆమె ఈ పౌడరును వాడేదని నేను నమ్ముతాను.

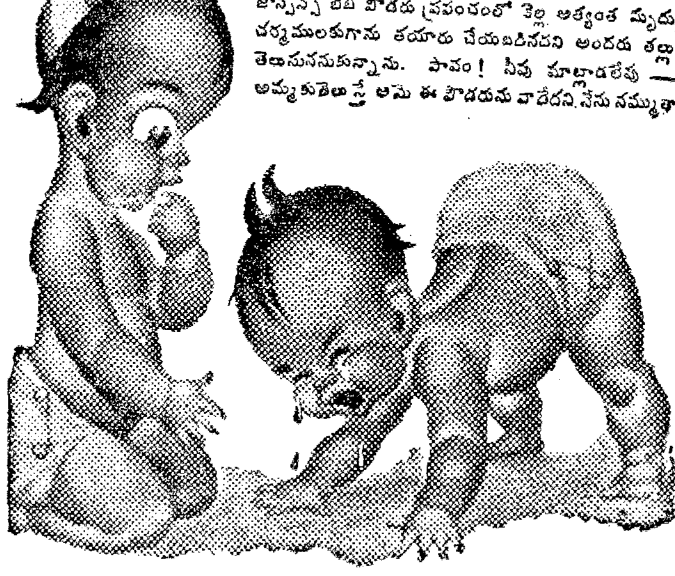

అమ్మా

మీ పాపాయి ఏడుస్తుంటే ఆమెకి హాయిగా లేదన్నమాట. అప్పుడు జాన్సన్స్ బేబీ పౌడరును రాయండి. అది యింద్రజాలం వలె పనిచేస్తుంది! జాన్సన్స్ బేబీ పౌడరులోని ప్రత్యేక దినుసులు మృదువైన చర్మములకు బాగా సరిపడి ఉపశాంతి యిచ్చును — కావుననే చాలామంది తల్లులు (మరియు తండ్రులూ!) తమకు కూడ దీనిని వాడుచున్నారు. నేడే ఒక టిన్నును కొనుడు — పాపాయికి, మీకూ!

జ్ఞాపక ముంచుకొనుడు, జాన్సన్స్ "ప్రిక్లీహీట్ పౌడరు" చురుకు పొక్కులనుండి త్వరగా ఉపశాంతినిచ్చును.

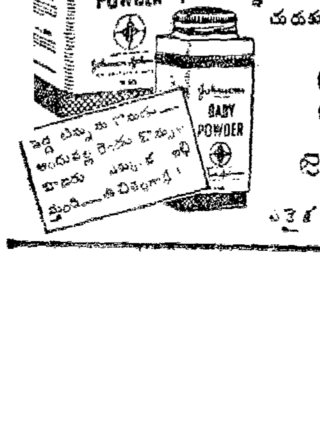

Johnson's BABY POWDER

జాన్సన్స్ బేబీ పౌడరు

ఏకైక డిస్ట్రిబ్యూటర్లు: ఐ.సి.ఐ. (ఇండియా) లిమిటెడ్.

త్వరగా మరీ పూర్తిగా బలం చేరుటకు

జబ్బు పడ్డ తరువాత, పోయిన బలం మరల చేరుటలో క్రమమయిన అభివృద్ధి తప్పకుండా కనబడుటకు సారవంతమయిన ఆహారం ఆవశ్యకం. స్కాట్స్ ఎమల్షన్ అతి సులభంగా జీర్ణమగు శుద్ధమయిన కాడ్ లివర్ ఆయిల్. దీనిలో విటమిన్సు ఎ, డి కూడ కలసి యున్నవి. ఇది మిగుల హితవుగా నుండును. మరియు ఒంటబట్టును. ఎంత సున్నితమైన రోగికయినా త్వరగా జీర్ణమగును.

డాక్టర్లు దీనిని సిఫారసు చేయుటలో ఆశ్చర్యం లేదు.

స్కాట్స్ ఎమల్షన్
SCOTT'S Emulsion

దీనిని సేవించుట నేడే ప్రారంభించండి; ఆ గొప్ప భేదం చూడండి

డిస్ట్రిబ్యూటర్సు:
ఇంపీరియల్ కెమికల్ ఇన్‌డస్ట్రీస్ (ఇండియా) లిమిటెడ్
కలకత్తా — బొంబాయి — మద్రాసు — కొచిన్ — న్యూ ఢిల్లీ — కాన్పూర్

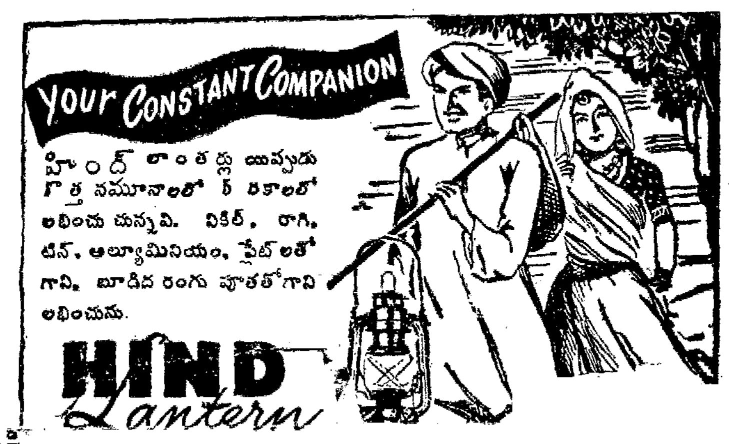

మద్రాసు బ్రాంచి: మెస్సర్స్ [illegible] హీమ్ & కో., 10, జోన్సువీధి, మన్నడి, మద్రాసు.

పాత్రుడుగారి బాలసంజీవిని (Regd)

పిల్లల లివర్ & స్ప్లీను వ్యాధులను నివారించును.

డాక్టరు పిల్లా సాపయ్యా పాత్రుడు & బ్రదర్స్

11, దక్షిణ మాడవీధి, మైలాపూరు, మదరాసు 4.

కుంభకోణము బ్రాంచి: 7, సారంగపాణి కోవిల, తూర్పువీధి. | తిరుచినాపల్లి బ్రాంచి: 15, పుగళియపిళ్లై వీధి. తెప్పకుళం P. O.

MYERS PORTABLE SPRAYERS

For complete PEST CONTROL

ఈ శ్రేష్ఠమైన ఒంటి చక్రపు తోపుడుబండి పైపు స్ప్రేయరు ఇప్పుడు మార్కెట్టులో వున్నది. వ్యవసాయదార్లకు, ఫలసాయదార్లకు ఆదర్శమైనది. మలేరియా నివారణకు కూడ ఉపయోగించవచ్చును. విడిభాగము దొరకును. వివరాలు అడగండి.

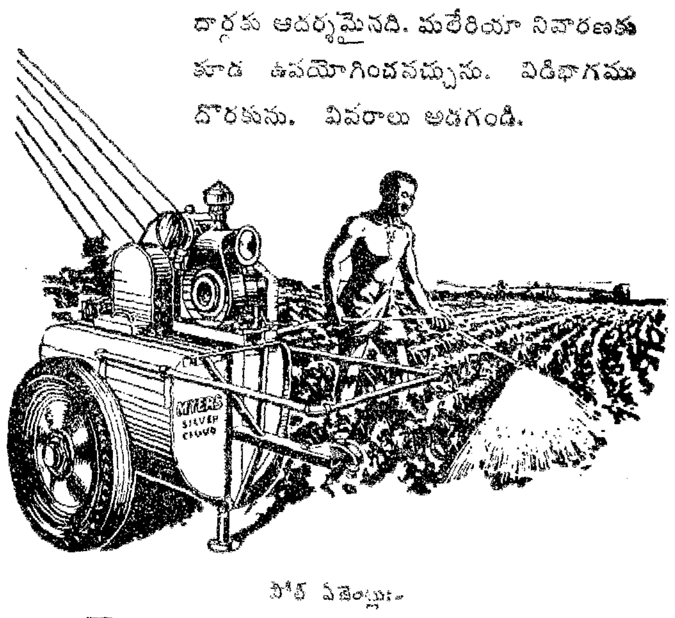

సోల్ ఏజెంట్లు:
వాటర్ సప్లయి స్పెషలిస్ట్సు లిమిటెడ్
23-24, సెకండ్ లైన్ బీచ్, మద్రాసు.

ఆంధ్రప్రభ క్షమ నివారణ నిధి

మద్రాసు, ఏప్రిల్ 15—"ఆంధ్రప్రభ" క్షమ నివారణ నిధికి నేడు చేరిన విరాళాలతో సహా మొత్తం రు. 65,287-1-4 లు అయింది.

విరాళాలు ఇవి:—

నిన్నటి మొత్తం 61,017-13-10
సదరన్ రైల్వే కారేజి వర్క్సు కాంటీన్ ఉద్యోగులు (పెరంబూర్) 15-0-0
సదరన్ రైల్వే లోకోషెడ్ స్టాఫ్ (బెజవాడ) 174-0-0
జార్జి ఓక్స్ లి: (మద్రాసు) ఉద్యోగులు 25-0-0
శ్రీ రావూరి పెదిసెట్టిగారు (గుంటూరు) సేకరించిన విరాళాలు:
శ్రీ పోలిశెట్టి కుమారస్వామిగారు 11-0-0
శ్రీ ఆరవపల్లి సుబ్రహ్మణ్యంగారు 11-0-0
శ్రీ తిప్పా బసవలింగం సన్ 11-0-0
శ్రీ నాదు బసూరిరెడ్డిగారు 11-0-0
శ్రీ బొగ్గవరపు పెదిజాలయ్య 11-0-0
శ్రీ తల్లం వెంకటసుబ్బయ్య 11-0-0
శ్రీ పాదర్తి వెంకటకోటిరత్నం అండ్ సన్ 11-0-0
అంబికాసిల్కు స్టోర్సు 11-0-0
క్రైన్‌సిల్కు స్టోర్సు 11-0-0
జయలక్ష్మీ సిల్కుస్టోర్సు 11-0-0
సరస్వతీ సిల్కుహౌస్ 11-0-0
శ్రీ కొత్తూరు వెంకటపున్నారావుగారు 11-0-0
శ్రీ మారేమళ్ళ వెంకటసుబ్బారావు 11-0-0
శ్రీ చుండూరు సుబ్రహ్మణ్యం 11-0-0
శ్రీ పోలిశెట్టి పోతయ్య గారు 11-0-0
శ్రీ కొప్పవరపూరి శ్రీరాములుగారు 11-0-0
శ్రీ కల్లం నాగరత్నం 11-0-0
శ్రీ విశ్వనాధుని మల్లికార్జునరావుకారు 11-0-0
శ్రీ నకిలా వెంకటరామయ్య అండ్ సన్స్ 11-0-0
శ్రీ పోలిసెట్టి రాధాకృష్ణమూర్తిగారు 11-0-0
షాపతాబ్జీ కుందన్‌మన్ 10-0-0
మని వెంకటస్వామిసన్స్ 11-0-0
శ్రీ కోట శ్రీహరిరావుగారు 14-0-0
శ్రీ రాచంసెట్టి పెద్దమల్లయ్యగారు 10-0-0
శ్రీ పోలిసెట్టి వెంకట్రామారావు 11-0-0
శ్రీ రావూరి పెదసెట్టి, గ్రె వెంకటరత్న 10-0-0
శ్రీ కనిగలపూల సుబ్బారావు, వి. కొండారెడ్డి 10-0-0
జనాబ్ టి. హెచ్. బలాజులాల్ షేక్‌సలార్ సాహేబ్ 10-0-0
ఎన్. చౌదరి
సిక్కా-అం ఎన్. ఎన్. లాల్ ...ాల్ చందలాల్ సేకరించి 88-0-0
శ్రీ నాగు వెంకటకృష్ణరావు జగ్గయ్యపేట 10-0-0
శ్రీ కె. గణేశ్వరరావు (బోడసకుర్రు) 10-0-0
డాక్టర్ కె. ఎ. కె. ఉపాధ్యాయ (కర్నూలు) 11-0-0
ఆంధ్ర పోలిటెక్నిక్ విద్యార్థులు (కాకినాడ) 13-8-0
ఫిరంగిపురం రైల్వేస్టేషన్ ఉద్యోగులు శ్రీ టి. వెంకోబరావు ద్వారా 15-0-0
మలికిపురం విద్యార్థులు సేకరించినది 55-0-0
రాజోలుతాలూకా టాపర్స్ యూనియన్ 10-0-0
గుడివాడ నెం. 2 పుడ్ ఇన్‌స్పెక్టర్ ఆఫీసు సిబ్బంది 13-0-0
డాక్టర్ కె. వేణుగోపాల్ (బాపట్ల) 10-0-0
శ్రీ పోళ్ళ వెంకటచలపతిరావు (పర్చూరు) సేకరించినది 25-0-0
గాంధీజీ కేసరిదళం బోర్డు ఎలిమెంటరీస్కూలు వింజమూరు శివారు ఎలబల్లిపాళెం 11-1-0
సింగరాయకొండ బోర్డు హైస్కూలు విద్యార్థి సంఘం 20-0-0
జువ్వలపిసె గ్రామస్థులు శ్రీ ఏ. శ్రీరాములుద్వారా 18-0-0
చిటగుంట రైల్వేస్కూలు హెడ్మాస్టరు, సిబ్బంది 12-4-0
సిద్ధలవస్కు క్షత్రియబోర్డు హైస్కూలు విద్యార్థులు 94-4-0
పెదపూడు బోర్డు ఎలిమెంటరీ నాయిన్ స్కూలు సిబ్బంది విద్యార్థులు 10-0-0
చిన్నగడ్డలపాడు గ్రామస్థులు శ్రీ వి. నాగయ్యద్వారా 200-0-0
శ్రీ డి. మాణిక్యం (బెజవాడ) 36-0-0
గుండవరం ఏ. బి. హెచ్. స్కూల్ సెకండ్‌ఫారం విద్యార్థులు 10-0-0
నాసపల్లి జూనియర్ రెడ్ క్రాస్ అసోసియేషన్ బోర్డు హయ్యర్ ఎలిమెంటరీ స్కూలు 30-0-0
శ్రీ బి. ఎల్లయ్య (రాజమండ్రి) 10-2-0
అనకాపల్లి పోస్టాఫీసు సిబ్బంది 13-8-0
గుడింపల్లి విద్యార్థిసంఘం 90-0-0
కేసల్లి హిందూహయ్యర్ ఎలిమెంటరీ స్కూలు సిబ్బంది, విద్యార్థులు 28-8-0
...క్త్రీకేందోడ్ల హైస్కూలు సిబ్బంది
మాధర్ డెగెనర 37 సి. క్వారీ సబ్ డివిజన్ తుంగభద్రం క్వారీఇన్‌స్పెక్టర్‌ద్వారా 15-8-0
మేస్త్రీ కె. రంగస్వామి డెప్త్ గాంగ్ 37 క్వారీ సబ్ డివిజనల్ తుంగభద్రం క్వారీ ఇన్‌స్పెక్టర్ ద్వారా 126-0-0
రామైకుడి డెస్సర్ 37 బి. తుంగభద్ర డాం క్వారీ సబ్‌డివిజన్ క్వారీ ఇన్‌స్పెక్టర్ ద్వారా 43-8-0
శ్రీ కరుప్పయ్య డ్రెస్సర్: తుంగభద్ర డాం క్వారీ సబ్ డివిజనల్‌క్వారీ సబిన్‌స్పెక్టర్‌ద్వారా 39-0-0
పొన్నుస్వామి 37. సి. తుంగభద్ర డాంక్వారి సబ్‌డివిజన్ క్వారీ ఇన్‌స్పెక్టర్ ద్వారా 40-0-0
శ్రీ కొత్తమాసు హనుమంతరావు చేబోలు 10-0-0
సింధియా షిప్ యార్డ్ లేబర్ కో-ఆపరేటివ్ స్టోర్సు స్టాఫ్ అసోసియేషన్ విశాఖపట్నం 10-0-0
శ్రీ బి సూర్యనారాయణ నాయుడు నగరం 25-0-0
శ్రీ పి. వీరాస్వామి (ములకల్లంక) 10-0-0
శ్రీ పి. రామచంద్రులు అండ్ పి. తాతబ్బాయి (ములకల్లంక) 10-0-0
శ్రీ రామకృష్ణ సేవాసంఘం (పళని) కార్యదర్శి శ్రీ ఎ. రాఘవరావుద్వారా 10-0-0
బోర్డు మిడిల్ స్కూల్, సిబ్బంది (నగరం) 13-12-0
శ్రీ దయానంద నాట్యమండలి (ఎలమర్రు) అధ్యక్షులు శ్రీ చంద్రమౌళీశ్వరరావు ద్వారా 75-0-0
శ్రీ ఏతేటి ఆదెమ్మగారు (కావలి) 10-0-0
శ్రీ కృష్ణారెడ్డి. ...డీ నెం. 414, (బళ్లారి) సెంట్రల్ జైలు 12-0-0
ప్రాసెస్ సర్వేర్స్ యూనియన్ (గుడివాడ) 25-0-0
తెలర్ యూనియన్ (పాలూరు) 25-0-0
...రాడ అప్పల సాయన్న అండ్ బదర్స్ (కొత్తబొమ్మాళి) 10-0-0
జిల్లా గ్రామాధికారుల సంఘం (కానిబుగ్గ) వారు తమ అధ్యక్షుడు శ్రీ ఎన్. వి. పటానాయక్ ద్వారా పంపినది 20-0-0
శ్రీ పి. ఎన్ మూర్తిగారు (సెక్షన్ ఆఫీసర్, పి. డబ్ల్యు. డి. సిద్దాపూర్, కూర్గ్) 15-0-0
శ్రీ సుబేదార్ ఈశ్వరదాస్‌గారు (బెంగుళూరు) 12-0-0
రాజు బదర్స్ (బెంగుళూరు) 10-0-0
ఆల్లూరు పంచాయితీబోర్డు 116-0-0
గాంధీక్లబ్బు (వెంక...పురం) 66-10-0
బాచల నాగమ్మగారు (పొద్దుటూరు) 11-0-0
కోనసీమ నిమ్నజాతి విద్యార్థి ఫెడరేషన్ హెడ్ ఆఫీసు, పేరూరు 10-0-0
విజయనగరంలోని నాయుగుల సెంబరు సర్వేవార్డీ సిబ్బంది 20-0-0
మీగల పెదవెంకట రవణమ గారు (కొత్తవలస) 10-0-0
శ్రీ పేర్ల బంగారుశెట్టిగారు (విజయనగరం) 10-0-0
...10-0

...ర్ ఆఫీస్. సెంట్రల్ రైల్వే సికిందరాబాద్ 59-6-6
కాకినాడ ఇంజనీరింగ్ కాలేజీ విద్యార్థులు, గుమస్తాలు 509-12-0
శ్రీ ఎన్. ఎం. ఆర్ సుబ్బరామన్ మధుర 101-0-0
శ్రీ వి. కె. బాలచంద్రన్ తిరుచూరు 10-0-0
శ్రీ బవర వీరభద్రరావు పెద్దాపురం 25-0-0
విస్సన్నపేట బోర్డుహైస్కూలు విద్యార్థులు 17-0-0
శ్రీ కె. ఆంజనేయులు, ప్రెసిడెంట్ పంచాయతీబోర్డు అధ్యక్షుడు 20-0-0
శ్రీ కె. సుబ్రహ్మణ్యం (విజయనగరం) 15-0-0
జి. ఎం.ఎస్ సూపరెంటెండెంట్స్, ఆముదాలవలస శ్రీ డి. జగన్మోహనరావు ద్వారా 20-0-0
మాచిచేరు ఎస్. వి. జి. హైస్కూల్ విద్యార్థి క్షేమనిధి సేకరణసంఘం 53-3-0
...రపరాజుగారు దు 10,
శ్రీ గాదిరాజు సూరమ్మగారు ...రు 11 సహాయిచ్చిన 26-0-0
గాంధీ మెమోరియల్ హైస్కూల్ విద్యార్థులు, నందికొట్కూరు 103-15-0
రాయలసీమ క్షేమసహాయకసంఘం ఆత్మకూరు (అధ్యక్షులు శ్రీ ఎం. పద్మనాభాచార్యులుగారి ద్వారా) 30-2-0
ఏలేశ్వరం గ్రామస్థులు శ్రీ సి. అప్పారావు నాయుడుగారిద్వారా 50-0-0
జంగారెడ్డిగూడెం ఆఫీసర్స్‌క్లబ్బు కార్యదర్శిద్వారా 25-8-0
శ్రీమతి కోటీశ్వరమ్మగారు, (నగరంపాలెం) 10-0-0
శ్రీ గొట్టిముక్కల రామకృష్ణమ రాజుగారు సేకరించినది (కోనూరు) 10-0-0
డబ్ల్యు. సి. ఇ. క్వారీసబ్ డివిజన్ క్వారీ ఇనస్పెక్టర్ తుంగభద్ర డాం 15-0-0
వైజాగ్‌గాంగ్ క్వారీ సబ్‌డివిజన్ తుంగభద్ర డాం క్వారీఇన్‌స్పెక్టర్ ద్వారా 19-10-0
విద్యార్థులు 20-0-0
మిడుతూరు బోర్డు హయ్యర్ ఎలిమెంటరీ స్కూలు విద్యార్థులు 10-1-0
శ్రీ ఏ. శంకరయ్యగారు (దీపురుపల్లి) 10-0-0
శ్రీ బొర్రిశెట్టి రాజలింగంగారు (ఖమ్మంమెట్టు) 10-0-0
శ్రీ పులిపాక రాజుగారు కొత్తగూడెం 15-0-0
పెద్దపల్లి సేవాదళం సేకరించినది 16-12-0
శ్రీ జి. శేషగిరిరావుగారు, కారేపల్లి 10-0-0
వాడెపల్లి మిడిల్ స్కూలు విద్యార్థి సంఘం 65-0-0
శ్రీ పి. రాజయ్య గుప్తగారు, భరత్‌నగర్ భువనగిరి 10-0-0
శ్రీ. విశ్వేశ్వర సంస్కృతి ఆంధ్ర కళాశాల విద్యార్థిసంఘం వరంగల్లు 10-7-0
సికిందరాబాద్ డి సి. ఏ. ఓ ఆఫీసు ప్రీ ఆడిట్ బ్రాంచి సిబ్బంది 28-8-0
సూర్యాపేట కిల్లీ దుకాణాల సంఘంవారు 20-0-0
శ్రీ పూటుకూరు జానకిరామారావుగారు (ఖమ్మంమెట్టు) 16-8-0
ఇండియన్ ఇన్‌స్టిట్యూట్ ఆఫ్ టెక్నాలజీ ఆంధ్ర విద్యార్థులు (ఖర్గపురం) 18-10-0
శ్రీ ఎమ్ ఆర్ చౌదరిగారు, మెకానికల్ ఇంజనీర్ (మాచ్‌ఖండ్) 10-0-0
శ్రీ చలగంశెట్టి వెంకటేశ్వర్లుగారు (జయపూర్) 10-0-0
ఖద్ ఖాదీ మందిర్ (నాగపూర్) 100-0-0
శ్రీ కృష్ణ తమిళ వికాస సహకార మండలి (అహమ్మదాబాద్) 51-0-0
బి. ఎమ్. రీడింగ్‌రూము మదగొండపల్లిపోస్టు అధ్యక్షుడు శ్రీ చెన్నవీరప్పగారు, సభ్యులు సేకరించినది 16-0-0
శ్రీ డి. వెంకటరావుగారు (ఎమ్. సి). కట్ని, సేకరించినది 11-0-0
శ్రీ బొల్ని వెంకటరావుగారు, ముక్కామల 10-0-0
ముక్కామలనుంచి చేరిన చిల్లర విరాళాలు 10-0-0
జార్జి ఓక్స్ లిమిటెడ్ (మద్రాసు)సిబ్బంది రెండవమారు పంపించిన విరాళం 10-0-0
తెనాలి పట్టణ వర్తకులసంఘం, తెనాలి 116-0-0
శ్రీ యు. వెంకన్నగారు, నిడదవోలు 10-0-0
10 రూపాయలలోపు విరాళాలు 184-4-0
మొత్తం రు. 65,287-1-4 లు

విరాళాలు పంపగోరేవారు "ఆంధ్రప్రభ" క్షమ నివారణ నిధి, ఎక్స్‌ప్రెస్ న్యూస్‌పేపర్స్ లిమిటెడ్, మద్రాసు—2, అని వ్రాసి పంపాల మనవి.

ఇంపీరియల్ బ్యాంకు, ఇండియన్ బ్యాంకు, పంజాబ్ నేషనల్ బ్యాంకు, కెనరా బ్యాంకులలో కూడా నిధికి విరాళాలు జమకట్టవచ్చు.

నేడే చూడండి

ఏ.యస్ వారి

ఆడబ్రతుకు

శ్రీరంజని.... కృష్ణకుమారి..

డైరెక్షన్. బి.ఏ.సుబ్బారావు

శ్రీ లక్ష్మి	విజయవాడ	పూరా	కాకినాడ
రాధాకృష్ణ	గుంటూరు	రాధాకృష్ణ	కర్నూలు
సత్యనారాయణ	తెనాలి	రాయల్	బళ్లారి
మణి	నెల్లూరు	నేషనల్	నంద్యాల
కేసరి	ఏలూరు	పారమౌంటు	సికింద్రాబాద్
బృందావన్	బందరు	విక్టరీ	వరంగల్
మినర్వా	విశాఖపట్నం	విజయ	రాయచూర్
మినర్వా	విజయనగరం	సుందర్	ఖమ్మంమెట్టు
మినర్వా	రాజమండ్రి	జయరాం	హిందూపురం
స్వామీజీ	భీమవరం	అజాం	హాస్పేట

— చప్రియా రిలీజ్ —

జనరల్ కరియప్ప హామీ

(1 వ పేజీ తరువాయి)

...పేదిపున్న జిల్లా అధికారులను, పత్రికా విలేకరులకు పరిచయం చేశారు.

అల్పాహారానంతరం, క్షామపీడిత ప్రాంతాలలో పర్యటన ప్రారంభిస్తూ జనరల్ కరియప్ప విలేకరులను ఉద్దేశించి ఇలా తెలియజేశారు:

"క్షామపీడిత ప్రాంతాల పరిస్థితులను పరిశీలించి మేము చేయగల సహాయ స్వరూపాన్ని నిర్ణయించడానికే ముఖ్యంగా నేను ఇక్కడికి వచ్చాను. ఈ పర్యటనానంతరం సైనికదళాలు నిర్వహించగల సహాయ కార్యక్రమం నిర్ణయించబడుతుంది. తరువాతనే సైనిక దళానికి చెందిన ఇంజనీయలు ఇక్కడికి పంపించబడగలరు."

తదనంతరం జనాబా పెరుగుదలను నివారించనిదే ప్రస్తుత క్లిష్టపరిస్థితులు చక్కబడబోవని చెప్తూ ప్రభుత్వం, సైన్యంకూడా శాంతిభద్రతలను రక్షించగలవేగాని దేశాన్ని అభివృద్ధి పరచుకొనవలసింది ప్రజలేనని స్పష్టం చేశారు. ఆ తేగాని ప్రభుత్వ సహాయంపై ప్రతిదానికి ఆధారపడ్డం తగదని కూడా అన్నారు.

పత్రికా ప్రతినిధుల గోష్ఠి అనంతరం జనరల్ కరియప్ప పర్యటనకు బయలుదేరి వెళ్ళారు.

ముందుగా సి. పిచ్చు క. సంగా ... ఊరోగల నూతి చూచి అది ఇప్పటికే ...గా వున్నదనీ ఇంకా లోతుగా తవ్వితే ... తప్ప ... ఈ బావి కొంతకాలంగా వాడుబడివుని ...

అటుపిమ్మట మాజీ సైనికులు దాదాపు 12 మంది వచ్చి ఆయనను కలుసుకొని ఉద్యోగాలు దొరకటంలేదని చెప్పుకున్నారు. వారి కెలాగైనా ఉద్యోగాలు చూపించాలని ఆ మాజీ సైనికులలో కనీసం ఒకరినైనా ఉద్యోగాలు చూపించబడవలెనని తాను ఆశిస్తున్నట్టు చెప్పారు.

అక్కడనుంచి చిత్తూరు వెళ్లేమార్గమధ్యంలో నంగమంగళం, నరహరిపేట కొత్తపల్లి గ్రామాలలో ఆయన ఆగి అక్కడి గ్రామస్థులను కలుసుకొని వారికి అన్నంపొట్లాలు, పాలడబ్బాలు, మాయింగమ పొట్లాలు, సిగరెట్లు పంచి పెట్టారు.

జనరల్ కరియప్ప చిత్తూరునుంచి పదుమైళ్ళ దూరాన చిత్తూరు-కడప రోడ్డులోవున్న మురుకంబట్టు గ్రామానికి వెళ్లారు. గ్రామాల నీటి సరఫరా ప్రణాళిక క్రింద త్రవ్వబడుతున్న ఒక బావిని ఆయన పరిశీలించారు. బావికి తగిన పిట్ట గోడలు లేకపోవడంచూచి ఆ విషయంలో తగు జాగ్రత్తలు వహించాలని అధికారులను ఆయన కోరారు. ఆయన గ్రామీణులను కలుసుకుని వారి కష్టసుఖాలను గ్రుచ్చి ప్రశ్నించారు. నీటి వృద్ధి తమ ముఖ్యసమస్యలలో ఒకటని వారు తెలుపగా, ...లను వ... ...ను తవ్వుతారని ఆయన ...రు.

ప్రజలకు సైనికుల బహుమతులు

తనచుట్టూ గుమిగూడిన బాలబాలికలకు పాలడబ్బాలను, స్త్రీలకు బియ్యపుపొట్లాలను ఆయన పంచిపెట్టారు. ఇవన్నీ సైనికులు రాయలసీమ ప్రజలకు ఇచ్చిన బహుమానాలని ఆయన పత్రికా ప్రతినిధులతో అన్నారు. సైనికులు ప్రజలకు తోడ్పడడానికి సిద్ధంగా వున్నారని, కాని, ఆ సైనికులు తమ కర్తవ్యాన్ని సరిగా నిర్వహించేట్లు ప్రజలు చూడాలని ఆయన గ్రామీణులను కోరారు.

ఈ ప్రాంతాలలో పనిచేయగల సైనికులకు అదనపు రేషన్, బత్తెం ఇవ్వబడ గలదని, వారిపట్ల విశేష శ్రద్ధ తీసుకోబడుతుందని ఆయన తనవెంటవున్న సిబ్బందికి తెలిపారు. వారికి తగినన్ని సౌకర్యాలు లేనప్పుడు వారు గ్రామీణులను రెచ్చగొట్టే ప్రమాదం కలదని ఆయన అన్నారు.

తర్వాత సర్వసేనానికి సపరివారంగా పాలకూరు సివార్లలోని కిచ్చన్నగారిపల్లెకు వెళ్ళారు. గ్రామీణులు ఆయనకు మేళతాళాలతో స్వాగతమిచ్చారు. మరికొంతసేపు సన్నాయి వాయించమని ఆయనకోరి, వారికి 20 రూపాయలు బహుమతిచ్చి, పంచుకోవలసిందని చెప్పారు.

ఆయన వూరిలోకి ప్రవేశించగానే ఒక బాలిక ఆయనకు పుష్పమాల వేసింది. సర్వసేనాని బియ్యంపొట్లాలను, పాలడబ్బాలను పంచి ముందుకు బయలుదేరారు. ఆయన గ్రామపు పెదతోను, పిల్లలతోను కలిసి ఫొటో తీయించుకున్నారు. ప్రక్కనే ఒక బడివుండగా ఆయన అక్కడికి వెళ్ళి, పంతు లెవరని ఆయన ప్రశ్నించారు. గ్రామీణులందరూ ఒక వ్యక్తిని చూపారు. తను మూడవఫారం వరకు చదివినట్లు ఎంతయు జనరల్ కరియప్ప ప్రశ్నలకు సమాధానం చెప్పారు. కరియప్ప విచారం ప్రకటించి అంత కొద్దిపాటి జ్ఞానంతో విద్యార్థులకు చెప్పేదేమీ వుండదని, గుడ్డివాడు మరొక గుడ్డివానికి దారిచూపినట్లు వుండగలదని ఆయన అన్నారు. తమ బాలురు శక్తివంతమైన జాతి కావడానికి తమ శాలల్లో తగిన ఉపాధ్యాయులు, తగిన సాధన సామగ్రి వుండేట్లు చూడాలని ఆయన గ్రామీణులను కోరారు.

హరిజనవాడలో ఒక బావివుందని, దానిని పరిశీలించాలని గ్రామీణులు అన్నందుకు ఆయన విచారపడి, స్వతంత్ర భారతంలో "హరిజన, నిమ్నజాతి" అనేమాటలకు స్థానం లేదని, అందరూ భారతీయులేనని, మానవులకూ, మానవులకూ మధ్య భేదం అర్థరహితమని ఆయన అన్నారు.

తర్వాత ఆయన సపరివారంగా రింగం... పేట గ్రామానికి వెళ్ళారు ... కూడా ... పంచి ...

... ఆయన ఒక బావివుందని ... తాను సిబ్బందితోను ... చేయడం గురించి ... చర్చించారు. ఆ పేటవి సాగుకు పునరుద్ధరించడాన్ని గురించి కూడా ఆయన చర్చించారు.

నీళ్ళలో పురుగులు

నీళ్ళలో కొన్ని పురుగులు వుంటున్నవని, నూతులను ఇంకా బాగాలోతుకు తవ్వి, పరీక్షించి తరం ప్రమాదరహితమని తేలితేనే నీరు యివ్వాలని అక్కడవున్న ఒక మెడికల్ ఆఫీసర్ చెప్పారు.

ఏమయినా ప్రజలకిచ్చే నీళ్ళలో బ్లీచింగ్ పౌడర్ వేసే ఇవ్వడం క్షేమకరమని నొక్కిచెప్పారు.

కరియప్పను నిలిపిన కర్షకుడు

పత్తిపట్టివారిపల్లిలో ... అయిన ఒకరైతు, సర్వసేనానిని ఆపి, తమ ఊరిబావి దుస్థితిని స్వయంగాచూడమనికోరాడు. జనరల్ కరియప్ప ఆయనమాట తీసివేయలేక, ఆబావి వద్దకువెళ్లి మరికొన్ని బావులనుకూడా చూచి పేటని ఒటిపి బాగు చేయిస్తానని మాట యిచ్చారు.

జనరల్ కరియప్ప మరికొన్ని గ్రామాలు చూచి రాత్రికి పీలేరు వెళ్ళారు. అక్కడ కొంతసేపుండి మదనపల్లె వెళ్ళారు.

"పెద్ద సమస్య నీటి సమస్య"

పత్రికా విలేకరులతో ఆయన మాట్లాడుతూ అన్నిటికీ కన్న నీటి సమస్య ప్రధాన సమస్యగా తాను భావిస్తున్నానని చెప్పారు. నీటి వసతి మాత్రం పరిస్థితి చాలావరకు బాగుపడుతుందన్నారు.

రాయలసీమ జిల్లా కలెక్టర్లు ఈరాత్రికి రేపు ఉదయమో సర్వసేనానిని కలుసుకొని తాము నిర్వహించవలసిన కార్యక్రమంపై ఆయనతో సమాలోచనలు జరుపుతారని తెలుస్తున్నది.

జనరల్ కరియప్ప కడపలోని మరికొన్ని ప్రాంతాలు చూచాక రేపు సాయంకాలం కడపపట్టణం చేరుకొంటారు.

ఇప్పటికి ఇక్కడకు 13 మిలిటరీ లారీలు వచ్చినవి. వీటిలో ఐదు చిత్తూరులో పనిచేయనున్నవి.

బావులను బాగా లోతుకు త్రవ్వడానికి ఈ లారీలకు అధునాతన యంత్ర సామగ్రి అమర్చబడివుంది. ఈ బావులలోని నీరు గ్రామాలలో కొన్ని ముఖ్యమైనచోట్ల నెలకొల్పబడినసీళ్ళ టాంకులకు చేరవేయబడుతుంది. ప్రజలు అక్కడనుంచి నీరు తెచ్చుకొంటారు.

సర్వసేనాని ఢిల్లీ ప్రయాణం

కడప, ఏప్రిల్ 15—సర్వసేనాని జనరల్ కరియప్ప నేటి ఉదయం రాసుకోటనుంచి ఇక్కడికి వచ్చారు. ఆయనకు ఆఫీసర్సు క్లబ్‌లో స్వాగత మివ్వబడింది.

పీడిత ప్రాంతాలలో ప్రజలకు ధైర్యం చెప్పాలని, వారిలో ధైర్యం చెడిపోకుండా చూడాలనీ అన్నారు. నీటి సరఫరాకు సైన్యం సహాయం చేయగలదని చెప్పారు.

కాటకి ప్రమాదానికి గురిఅయిన ప్రాంతాల వారిలో ధైర్యసైర్యాలు కలవనీ, వారు ఎంత మాత్రం ధృతి చెడలేదనికూడా జనరల్ కరియప్ప అన్నారు.

క్లబ్ ఆవరణ అవల నిలుచున్నవారి ముఖాలలో దైన్య భావంలేదని అని వారివద్దకు వెళ్ళి వారివారి వ్యాపకాలను అడిగితెలుసుకున్నారు.

అటుపిమ్మట ఆఫీసర్స్ క్లబ్‌లో సెలవు పుచ్చుకొని విమానం ఎక్కి సరాసరి ఢిల్లీ వెళ్లారు.

ఆయన ఇక్కడికి వచ్చేటప్పుడు మార్గమధ్యంలో అనేకచోట్ల పాలడబ్బాలు, అన్నం పొట్లాలు పంచిపెట్టారు.

ప్రజలతో కలిసి మెలిసి తిరిగినందున ఆయన పర్యటనతో సర్వసేనానిపై ఇక్కడ్... అభిమానం పెరిగింది. (మ. పత్రి)

అగ్ని ప్రమాదంలో లక్షరూపాయల ఆస్తినష్టం

దర్శితాలూకా గ్రామంలో సంఘటన

పులిపాడు, ఏప్రిల్ 15—నెల్లూరుజిల్లా దర్శితాలూకా పులిపాడు గ్రామంలో 8వ తేదీ రాత్రి ఘోరమైన అగ్ని ప్రమాదం జరిగింది. ఈ ప్రమాదంవల్ల 75 ఇళ్లు పూర్తిగా తగులబడి పోయినవి. ఈ యిళ్లలో సుమారు 180 మంది కాపురం వున్నారు. వీరందరూ యిప్పుడు పైగుడ్డలతో మిగిలినారు. లక్ష రూపాయల నష్టం జరిగినట్టు అంచనా వెయబడింది.

నష్టం వివరాలు:—వడ్లు, పరిగెలు, రాగులు, జొన్నలు వగైరా సుమారు 150 బస్తాల ధాన్యం బూడిదైనది. 8 పుట్ల ప్రత్తి ఆరు డబ్బాలు నెయి రు. 1,200 ల. కరెన్సీ పది బండ్లు, ఆరు దూడే లకమానులు, ఒక పశువు, 100 బండ్ల పశుగ్రాసం, కోలెడంత వ్యాపారసామానులు, గుడ్డలు, వంటసామానులు, యింకా ఎన్నో వస్తువులు తగులబడి పోయినవి.

పులిపాడు గ్రామానికి రెండు మైళ్ళ దూరంలోవున్న దర్శినుంచి శ్రీ ఎస్. కాశిరెడ్డి (మున్. యస్. ఏ), సబ్ మేజిస్ట్రేటు, సర్కిల్ ఇన్‌స్పెక్టర్ కొంతమందిని తీసుకొని పులిపాడు వెళ్ళి మంటలను చల్లార్చడానికి తోడ్పడ్డారు. అగ్ని బాధితులకు సర్వవిధాలా సహాయం చేయవలసిందిగా దర్శితాలూకా రైతుసంఘ అధ్యక్షులు శ్రీ వి. అప్పలరాయుడుగారు విజ్ఞప్తి చేస్తున్నారు.

బెంగుళూరు, ఏప్రిల్ 15—మైసూరు పదాతి సైన్యం సంస్థాపనం వెయ్యేళ్లకి వెళ్ళే సందర్భంగా నేడు వుదయం పెరేడ్లు జరిగింది. ముఖ్యమంత్రి హనుమంతయ్య సైనిక వందనం స్వీకరించారు.

విపణివీధి

సవరను రేటు

మద్రాసు, ఏప్రిల్ 15—

అమ్మకం ధరలు	రు.	అ.	పై.
సవరం బంగారం	86	2	0
పాట్లా బంగారం	91	12	0
మూనా బంగారం	90	4	0
వెండి ...	163	0	0
వెండి చిల్లర	1	11	0

పెరుసెనగ గింజలు

531 పౌనులు ...

"న్యూక్రాప్" 136 140-0-0

వేరుసెనగనూనె బజారు ధర

3 ఎన్. ఎఫ్. ఎ. రెడీ 272 273-0-0

ఆముదం 500 "తిరుప్పూరు" 275-0-0

కొబ్బరినూనె కొలంబో

కొలంబో (సి. ఎస్. ఆర్. అండ్ ఎం. ఎస్. బ్రాండ్స్) 25 4-0

బొంబాయి మార్కెట్

బొంబాయి, ఏప్రిల్ 15—

అమ్మకంపన్ను		రు.	అ.	పై.
పాట్లా బంగారం	—	89	8	0
వెండి 100 తులం	—	160	8	0
సవరను	—	64	12	0

ఢిల్లీ మార్కెట్ ధరలు

కిషన్‌లాల్ ఖరియామల్, గడాడియామార్కెట్ ఢిల్లీ, ఏప్రిల్ 15—

మిరాలు (84½ పౌనుల) మణుగు 1 కి రు. 415— లవంగాలు 330— దాల్చిని చెక్క 73— కొంతి 73— యాలకులు 185—225 వక్కలు 90—115 పసుపు (ఈరోడ్) 30-32 (నిజామాబాద్—24—25 (దుగ్గిరాల) 26-27 తెప్పూర్ కొబ్బరి 73—83 సగ్గుబియ్యం 27— మిర్చి 30—50 జీలకర్ర 60—62 ధనియాలు 35—55 వాము (కరూలు) 27—82 సోంపు 80—100 మెంతులు 15—16 మామిడివరుగు 35—85 గసగసాలు 55— బాదం 136— కిస్మిస్ 85 జీడిపప్పు 145—160.

న్యూయార్కు ప్రత్తి (జులై)

న్యూయార్కు, ఏప్రిల్ 14—

నేటి ఓపెనింగ్	—	40.67
నేటి క్లోజింగ్	—	40.05

1952 ఏప్రిల్ 16, బుధవారం
నందననామ సంవత్సర
చైత్ర బహుళ షష్ఠి
షష్ఠి ఉ॥ 8-20 గంటలవరకు
సప్తమి తె॥ 5-53 గంటలవరకు
పూర్వాషాఢ నక్షత్రం తె॥ 2-32 గంటలవరకు
వర్జ్యం: ప॥ 1-3 నుంచి 2-33 గం॥వరకు

Kelvinator

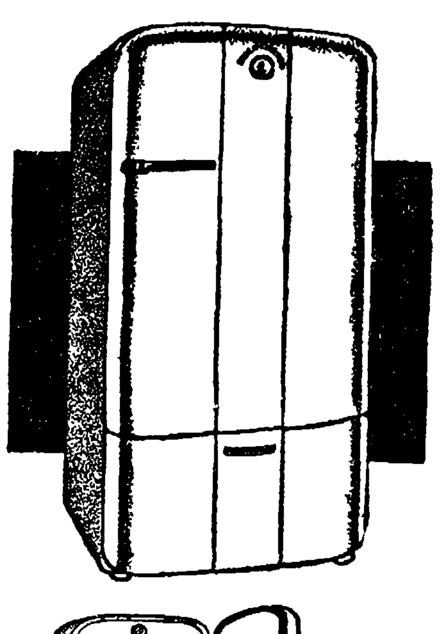

కెల్‌వినేటర్ రిఫ్రిజిరేటర్ మాడల్ ఇ. యస్. 7 డి.

7 ఘ. అ. స్టోరేజి పరిమాణము. మిషనరీ భాగములు చక్కగా మూయబడినవి. 72 క్యూబుల ఐస్ స్లైడింగ్ వెజిటబుల్ క్రిస్పర్. ఆటోమాటిక్ ఫ్లడ్‌లైట్. తలుపులకు గడియలువేయు పద్ధతి; 5 సం॥ గ్యారంటీగలది.

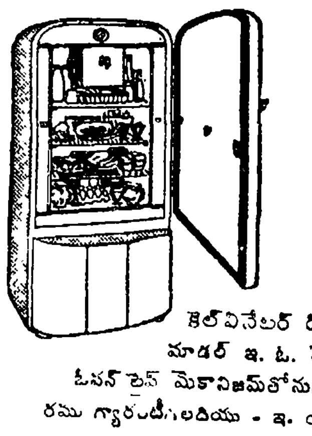

కెల్‌వినేటర్ రిఫ్రిజిరేటర్ మాడల్ ఇ. ఓ. 7 యన్. ఓపన్ టైప్ మెకానిజమ్‌తోను, ఒక సం॥రము గ్యారంటీగలదియు - ఇ. యస్. 7 డి. గుణములుగలది.

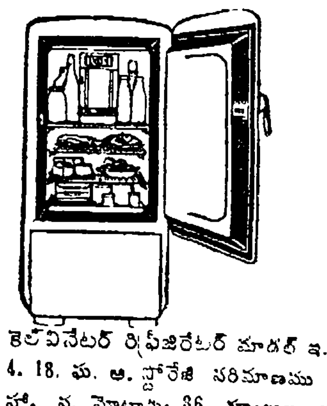

కెల్‌వినేటర్ రిఫ్రిజిరేటర్ మాడల్ ఇ.ఏ.4. 4. 18. ఘ. అ. స్టోరేజి పరిమాణము ¼ హా. ప. మోటారు; 36 క్యూబుల ఐస్ స్లైడింగ్ వెజిటబుల్‌క్రిస్పర్. ఆటోమాటిక్ ఫ్లడ్‌లైట్. ఓపన్‌టైప్ మెకానిజమ్. ఒక సంవత్సరము గ్యారంటీ.

హోల్ ఇంపోర్టర్లు: స్పెన్సర్ & కంపెనీ లిమిటెడ్ మౌంట్‌రోడ్ మద్రాసు-2

అనుమతిపొందిన సేల్సు అండ్ సర్వీసు డీలర్సు:

ది బ్యూసాగ్ ఇంజనీరింగ్ కంపెనీ (మద్రాసు) లిమిటెడ్., మద్రాసు (మద్రాసు సిటీ అండ్ ఆంధ్రదేశము).
టి. టి. సి. కుమారస్వామి ...
మెట్రోపాలిటన్ ఇంజనీరింగ్ కంపెనీ, ...
ది రేడియో ఎలెక్ట్రిక్ కంపెనీ, ...

ప్రతినిధులు లేని జిల్లాలలో డీలర్లు కావలెను.

Edited, Printed and Published by NARLA VENKATESWAR RAO at the "Indian Express" Press, Old Madras Club Compound, "CLUB HOUSE", Mount Road, Madras.

Regd. No. M. 3938.
ANDHRA PRABHA, MADRAS.
సంపుటి: 15 — సంచిక: 89
6 పేజీలు: వెల ఒక అణా
మద్రాసు: గురువారం
17-4-1952

THE LARGEST CIRCULATED TELUGU DAILY

ఆంధ్రప్రభ

ఎడిటర్: నార్ల వెంకటేశ్వర రావు

ప్రెసిడెంట్ గిరి - ప్రసాద్ అభ్యర్థిత్వం

న్యూఢిల్లీ, ఏప్రిల్ 15—ప్రెసిడెంట్‌గిరికి తను ఒక పార్టీ తరఫున పోటీ చేస్తున్నట్లు భావించడం అన్యాయమని ప్రెసిడెంట్ ప్రసాద్ తలపోస్తున్నట్లు ఆయన సన్నిహితులద్వారా తెలుస్తున్నది. ఏ పార్టీ లేదా ఏ వర్గం నామినేషనునైనా ఆయన ఆమోదించి వుండేవాడని, కాంగ్రెసు తప్ప వేరొక పార్టీ ఇందును గురించి ఆయనను అర్థించలేదని కూడా వారు అంటున్నారు. తన పేరును ప్రతిపాదిస్తామని కోరినవారు ఇప్పుడు తను ఒక పార్టీ అభ్యర్థినని ప్రచారం చేయడం రాజేంద్రప్రసాద్‌కు కష్టంగా వున్నదట. (ప. ఐ.)

7 ఔన్సుల రేషన్‌కు 30 వేల టన్నుల బియ్యం లోటు

కోటా హెచ్చింపును కోరడానికి త్వరలోనే ఢిల్లీకి మద్రాసు ప్రభుత్వ ప్రతినిధి ప్రయాణం

మద్రాసు, ఏప్రిల్ 16—

చెన్నరాష్ట్రానికి ధాన్యాదుల కోటాను—ముఖ్యంగా బియ్యం కోటాను—హెచ్చుచేయవలసిన అవసరాన్ని ఇండియా ప్రభుత్వానికి గట్టిగా చెప్పడానికి మద్రాసు ప్రభుత్వం ప్రతినిధి ఒకరు త్వరలోనే న్యూఢిల్లీకి బయలుదేరగలరని తెలుస్తున్నది.

ఇప్పుడిస్తున్న ఏడు ఔన్సుల బియ్యం రేషన్ ప్రకారం, రాష్ట్రంలో సేకరణకు ఉద్దేశించిన మొత్తం పూర్తిగా సేకరించినా, కేంద్రం వాగ్దానంచేసిన కోటా పూర్తిగా అందినప్పటికీ, మొత్తం 30 వేల టన్నుల లోటు వుంటుంది. దీనినే యిప్పుడు అత్యవసరంగా భర్తీచేయాలి. అదికూడా కేంద్రం నుంచి అదనపు కోటా పొందడంవల్లనే సాధ్యపడుతుందికూడా.

అది సాధ్యం కానప్పుడు ప్రభుత్వం తన వాగ్దానాలను తగ్గించు కొనడానికి ఏవో కొన్ని సర్దుబాట్లు చేయవలసి వుంటుందని అభిజ్ఞవర్గాలు చెబుతున్నవి.

మద్రాసు ప్రభుత్వం ఆహారవిధానం, ఇకనుంచి అనుసరించవలసిన మార్గాలను గురించి త్వరలోనే మంత్రివర్గ సమావేశంలో పరిశీలన జరగవచ్చుననికూడా తెలుస్తున్నది.

చౌకడిపోల బాధ్యత

ప్రతి చౌకడిపోలోను తగినంతగా గోధుమలు, ఇతర జొన్నలు, జొన్నలు నిల్వలో వుంచేటట్టు చూడాలని, వీటి కోటాలకోసం ముందుగానే ప్రభుత్వానికి తెలియజేయడం మంచిదని జిల్లా కలెక్టర్లను రాష్ట్ర ప్రభుత్వం హెచ్చరించినట్లు తెలుస్తున్నది.

అదీకాక ఈ చౌకడిపోలకు తగినంతగాను నిరతముగాను సప్లయిలు చేయించడం, జిల్లాలోని స్థానికాధికారుల ప్రధాన బాధ్యతగా చేయాలని, వారి విషయంలో ఫూనిక చూపనప్పుడు డిసిప్లినరీ చర్యలు కూడా తీసుకోవాలని రాష్ట్ర ప్రభుత్వం హెచ్చరించినదట కూడా.

రేషనింగ్ తొలగింపబడిన ప్రాంతాలలో కొనుగోలుదారులు, తమకు యిస్తున్న 12 ఔన్సుల రేషన్ మొత్తంగా ముట్టడం లేదని, కొన్ని సందర్భాలలో బియ్యంగా యిచ్చే రేషన్ లేదా జొన్నలు గోధుమల రూపంలో యిచ్చే రేషను కూడా అందడం లేదని ప్రభుత్వానికి ఫిర్యాదులు చేసినందున పైఉత్తరువులు జారీ చేయబడినవని చెప్పబడుతున్నది.

రేషనింగ్ తొలగింపబడిన తరుగు జిల్లాలలో రెండు ఔన్సులబియ్యం, ఐదు ఔన్సుల ఇతర ధాన్యాదులు రేషన్‌గా యివ్వాలి. కాని తగినంతగా బియ్యం నిల్వలులేక కొన్ని ప్రాంతాలలో కొన్ని సందర్భాలలో బియ్యం రేషను యివ్వడంలేదని చెప్పబడుతున్నది.

వోటింగ్ హక్కులకు సింహళం భారతీయులు 1957 వరకు ఆగాలట

—నిరసన తెలపడానికి ఢిల్లీ నిర్ణయం

కొలంబో, ఏప్రిల్ 15—

లంక భారతీయులకు వోటింగు హక్కు లేకుండా చేయడంవల్ల హైకమిషనర్ శ్రీ కేశవ మీనన్ లంక ప్రభుత్వానికి తన అసమ్మతిని గట్టిగా తెలుపగలడని తెలుస్తున్నది.

ప్రస్తుతం ఈస్టర్ సెలవులు గడుపుతున్న సింహళం మంత్రులందరు రాజధానికి తిరిగి రావడం కోసమే ఆయన వేచివున్నట్లు తెలుస్తున్నది.

ఈ సందర్భంలో శ్రీ మీనన్ లంక ప్రధాని డడ్లీ సేనానాయకేతోను, హోంమంత్రి సర్ ఆలివర్ గుణతిలకతోను సంప్రతింపులు జరిపారు. ప్రస్తుతంలో పార్లమెంటు రద్దు అయిపోయినందున 1950 వోటర్ల జాబితాలను సవరించడానికి ప్రభుత్వానికి అధికారంలేదని వారుభయులు శ్రీ కేశవమీనన్‌కు సూచించారట. అయిదుసంవత్సరాల తరువాత మళ్ళీ జరిగేఎన్నికలలో అనేకమంది భారతీయులకు వోటింగ్ హక్కును కల్పించగలమని వారు హామీ ఇచ్చారట కూడా.

ఇప్పుడు లంక పౌరసత్వం కోసం దరఖాస్తు పెట్టుకొన్నవారిలో సగంమందికి మాత్రమే [illegible] మూడు లక్షలమంది భారతీయులు [illegible] హక్కు లభించగలదని శ్రీ మీనన్ [illegible]రట.

లంక భారతీయ కాంగ్రెస్ కొత్త అధ్యక్షుడు

శ్రీ పెరిసుందరం ఎన్నిక

కొలంబో ఏప్రిల్ 15—లంక భారతీయ కాంగ్రెస్ అధ్యక్షుడుగా శ్రీ పెరిసుందరం నేడు ఎన్నుకోబడ్డారు. బాదుల్లాలో ఏప్రిల్ 18-20 తేదీలలో జరిగే కాంగ్రెస్ మహాసభకు ఈయన అధ్యక్షత వహించగలరు.

అమెరికా, బర్మా ఒడంబడిక

వాషింగ్టన్, ఏప్రిల్ 15—వ్యవసాయం, ప్రజారోగ్యం, విద్య మున్నగు రంగాలలో సాంకేతిక సహాయం విషయమై అమెరికా, బర్మాల మధ్య ఒడంబడిక జరిగినట్టు నేడు ప్రకటించబడింది.

బర్మాలో అమెరికా 110 లక్షల డాలర్లు ఖర్చుచేయడానికి ఈ ఒడంబడిక దోహదమిస్తున్నది.

ట్రూమన్ చతుస్సూత్ర కార్యక్రమం ప్రకారమే ఈ సహాయం జరుపబడుతుంది.

పెప్సూ అసెంబ్లీ స్పీకరుగా ప్రతిపక్షం అభ్యర్థి ఎన్నిక

పాటియాలా, ఏప్రిల్ 16—

పాటియాలా యూనియన్ అసెంబ్లీ ప్రతిపక్షం యునైటెడ్ ఫ్రంట్ అభ్యర్థి చౌధురీ కహన్‌సింగ్ నేడు స్పీకరుగా ఎన్నుకొబడడంతో కాంగ్రెస్ మంత్రివర్గం అసెంబ్లీ తొలి సమావేశంలోనే ఓటమి పొందవలసివచ్చింది.

చౌధురీ కహన్‌సింగ్‌కు అనుకూలంగా 33 వోట్లు, ప్రతికూలంగా 27 వోట్లు వచ్చాయి. కమ్యూనిస్టు శాసనసభ్యులు ముగ్గురు యునైటెడ్ పక్షం అభ్యర్థికే వోటు చేశారు.

అసెంబ్లీ తొలి సమావేశం నేడు ప్రార్థనతో ప్రారంభమైంది.

పర్మనెంటు స్పీకరు ఎన్నిక జరిగేవరకు అధ్యక్షత వహించవలసిందని కోరినందున అడ్వకేట్ జనరల్-సర్దార్ వరేంద్రసింగ్ అధ్యక్షత వహించారు.

ముఖ్య మంత్రి కర్నల్ రణవీర్‌సింగ్ మొదట ప్రమాణస్వీకారం చేశారు. ఆయన తర్వాత మంత్రులు శ్రీ బ్రిష్‌భాన్, సర్దార్ తీరధ్‌సింగ్, సర్దార్ పతేసింగ్, సర్దార్ హర్‌చంద్ సింగ్, శ్రీ ఇందర్‌సింగ్ ప్రమాణాలు తీసుకున్నారు.

ఉపమంత్రి చౌధురి కహన్‌సింగును ప్రమాణ స్వీకరణకు పిలవగా, కాంగ్రెస్ నుంచి విడిపోయానని, డిప్యూటీమంత్రి పదవికి రాజీనామా యిచ్చానని ఆయన (కహన్ సింగ్) ప్రకటించగానే, ప్రతిపక్ష సభ్యులు హర్షనినాదాలు చేశారు.

పిదప ప్రతిపక్షనాయకుడు సర్దార్ జ్ఞాన్ సింగ్ రారేవాలా ప్రమాణ స్వీకారం చేశారు.

ప్రమాణ స్వీకారానంతరం చౌధురీకహన్ సింగ్ ప్రతిపక్ష స్థానంలో వెళ్ళి కూర్చున్నారు. మరియిద్దరు కాంగ్రెస్ అసెంబ్లీపార్టీ సభ్యులు శ్రీ లేఖారాం, శ్రీ ఓంకార్‌సింగ్ చౌధురీ కహన్‌సింగ్ వెంట ప్రతిపక్షానికి వెళ్లారు. వీరితో యునైటెడ్ ఫ్రంట్ బలం మున్నైకి పెరిగింది.

పిదప స్పీకరు ఎన్నిక ప్రారంభమైంది. మాజీమంత్రి శ్రీ దేశ్‌రాజ్ కాంగ్రెస్ పక్షాన శ్రీ రాంశరణ్ మిట్టల్ పేరు ప్రతిపాదించారు. హోంశాఖమంత్రి శ్రీ బ్రిష్‌భాన్ బలపరచారు.

కమ్యూనిస్టు సభ్యుడు సర్దార్ అర్జున్‌సింగ్ యునైటెడ్‌ఫ్రంట్ పక్షాన చౌధురీ కహన్‌సింగ్ పేరును ప్రతిపాదించారు. ఫ్రంట్ నాయకుడు సర్దార్ జ్ఞాన్‌సింగ్‌రారేవాలా, కమ్యూనిస్టు సభ్యుడు శ్రీ బచన్‌సింగ్ బలపరచారు.

వోటింగు జరిగినతర్వాత చౌధురీ కహన్‌సింగ్ ఎన్నుకోబడ్డాడని అధ్యక్షుడు ప్రకటించగానే, 'మంత్రి పదవులకు రాజీనామా యివ్వండి' అనే నినాదాలు ప్రతిపక్షంనుంచి బయలుదేరాయి.

చౌధురీకహన్ సింగ్ స్పీకరు స్థానాన్ని స్వీకరిస్తూ వారికి ధన్యవాదాలర్పించారు.

(మిగతా 2 వ పేజీలో)

కొరియా యుద్ధం

పశ్చిమ రంగంలో ఉత్తరాదివారి దాడులు

టోకియో, ఏప్రిల్ 16—కొరియా పశ్చిమ రంగంలో నిన్నరాత్రి ఉత్తరాది సేనలు మిత్రరాజ్య సైనిక శ్రేణిపై అనేకచోట్ల దాడులు జరిపాయి.

యుద్ధరంగంలో మిత్రరాజ్యసమితి అగ్రశ్రేణి సైనిక ప్రధాన కార్యాలయంగల మున్సాన్‌కు పశ్చిమంగాను, ఉత్తరంగాను గల ప్రాంతాలపై ఉత్తరాది సైనిక దళాలు జరిపిన మూడు, నాలుగు దాడులను సమితి సేనలు తిరగగొట్టివేశాయి.

ఈ ప్రాంతంలోనే మరొకచోట ఉత్తరాది వారి ధాటికి తాళలేక, సమితి దళాలు తాము ఆక్రమించుకొనివున్న ప్రదేశాన్ని విడిచి కొంచెం వెనుకకు తగ్గవలసి వచ్చింది.

కుమ్‌సాంగ్, చార్వాన్ పరిసరాలలో ఉభయపక్షాల దళాలమధ్య చిన్నచిన్న సంఘర్షణలు జరిగినట్టు తెలుస్తున్నది.

ఉత్తర కొరియాలో ప్లేగ్ నివారణ కృషి

హాంగ్‌కాంగ్, ఏప్రిల్ 16—ఉత్తర కొరియాలో ప్లేగ్‌వ్యాధి నివారణకై పెద్దపెట్టున ఏర్పాటులు చేయబడినవనీ, అక్కడి ప్రజలందరకు ప్లేగ్‌వ్యాధి సోకకుండా ఇంజక్షన్‌లు యివ్వబడుతున్నవనీ నిన్న రాత్రి పెకింగ్ రేడియో ప్రకటించింది.

ప్రభుత్వ కార్యాలయాలలోను, "అమెరికన్ విమానాలు విషక్రిములను వెదజల్లిన ప్రదేశాలలోను" ఆక్రిముల నిర్మూలనకు తగు ఏర్పాటులు చేయబడినవని కూడా ఆ రేడియో పేర్కొన్నది. (యు. పి. ఐ.)

మలయా గెరిల్లాలు

దక్షిణ జోహోర్‌లో రైలుస్టేషన్ ధ్వంసం

సింగపూర్, ఏప్రిల్ 15—దక్షిణ జోహోర్ రాష్ట్రంలో లాయింగ్ స్టేషన్‌ను గతరాత్రి ధ్వంసం చేసిన దౌర్జన్యవాదులకోసం బ్రిటిష్ సైన్యాలు దేశమంతా గాలిస్తున్నవి.

టునీసియా సమస్యపట్ల అమెరికా తాటస్థ్యం

రూజ్వెల్ట్ సతి విమర్శ

మిత్రరాజ్య సమితి కార్యాలయం, ఏప్రిల్ 15—టునీసియా సమస్యపై భద్రతాసంఘంలో జరిగిన వోటింగ్‌లో అమెరికా వహించిన తాటస్థ్యాన్ని వ్యక్తిగతంగా తాను ఎంతమాత్రం సమర్థించజాలనని రూజ్వెల్ట్ సతి నేడిక్కడ పత్రికా విలేకరులగోష్ఠిలో ప్రసంగిస్తూ స్పష్టం చేసింది.

ఆమె ఇంకా క్రిందివిధంగా వివరించింది: "ఇట్టి సమస్యలను గురించి వ్యవహరించడంలో మనం కొన్ని సంప్రదాయసిద్ధమైన సూత్రాలను అనుసరిస్తూ వస్తున్నాము. కాని, టునీసియా, మొరాకో సమస్యల విషయంలో ఆ ప్రజాస్వామిక సూత్రాలను మనం పూర్తిగా అనుసరించలేదనే చెప్పవలసివున్నది."

నిన్న భద్రతాసంఘంలో టునీసియా సమస్యపై జరిగిన వోటింగులో అమెరికా తాటస్థ్యం వహించిన సంగతి పాఠకులకు విదితమే.

"దారుణాఘాతం"

స్పెన్సర్ బ్రాక్వే వ్యాఖ్య

లండన్, ఏప్రిల్ 15—టునీసియా సమస్యపై నిన్న భద్రతాసంఘం తీసుకున్న చర్య, మిత్రరాజ్యసమితి విశ్వాసనీయత్వం వల్ల ఆసియా, ఆఫ్రికా ప్రజలకేకాక, మొత్తం ప్రపంచంలోగల అంతర్జాతీయవాదులందరకు కూడా గల ఆశావిశ్వాసాలకు దారుణాఘాతమే కాగలదని బ్రిటిష్‌పార్లమెంటు సభ్యుడు మిస్టర్ స్పెన్సర్ బ్రాక్వే నేడిక్కడ ప్రకటించారు.

టునీసియా ప్రజల ప్రజాస్వామిక హక్కులకు వ్యతిరేకంగా తమ పేరుతో వోటు చేయబడినందుకు బ్రిటన్‌లో లక్షలాది ప్రజలు సిగ్గుపడగలరని ఆయన స్పష్టంచేశారు కూడా.

కొత్త టునీసియన్ మంత్రివర్గంచే పదవీ స్వీకారం

టునిస్, ఏప్రిల్ 15—ముహమ్మద్ బకూష్ ప్రధానిగా ఏర్పడిన కొత్తటునీసియన్ మంత్రివర్గం నేడు అధికారం స్వీకరించింది.

యాటంబాంబుల యుద్ధం

ప్రారంభించబడకుండా చేయాలని జనరల్ బ్రాడ్లే సూచన

వెస్ట్‌పాయింట్ (న్యూయార్క్), ఏప్రిల్ 15—అమెరికా సంయుక్త యుద్ధశాఖ కార్యాలయాధ్యక్షుడు జనరల్ బ్రాడ్లే నేడిక్కడ సైనిక పరిస్థితులలో ప్రసంగిస్తూ [illegible] రాజకాని అది ఎప్పటికీ ప్రారంభించబడకుండా చేయడమేనని అన్నారు.

ఈ రోజులలో అమెరికన్ సైనికులు శాంతిస్థాపనకోసం విశేష ప్రచారం చేయ్యాలని ఆయన అన్నారు.

ఇండో-చైనాలో వియత్‌మిన్ సేనలకు చైనీస్ హైనాన్‌దీవినుంచి ఆయుధాలను దొంగతనంగా చేరవేయడానికి ప్రయత్నిస్తున్న కొందరు వియత్‌మిన్ నావికులను సైగాన్‌లోని ఫ్రెంచి నౌకా గస్తీ దళంవారు అరెస్టు చేసినట్టు సైగాన్ వార్త.

బ్రిటన్‌తో పరిష్కారానికి ఈజిప్టు కొత్త యత్నం

ఈడెన్‌తో చర్చలకై అమీర్‌పాషా పయనం

కెయిరో, ఏప్రిల్ 15—

బ్రిటన్‌లో ఈజిప్షియన్ రాయబారిగా వుంటున్న అబ్దుల్ ఫాటా అమీర్ పాషా నేటిరాత్రి ఇక్కడనుంచి విమానంలో లండన్‌కు బయలుదేరి వెళ్ళారు. ప్రధాని హిలాలీ పాషా ఈయన ద్వారా బ్రిటిష్ విదేశాంగ మంత్రికి ఒక సందేశాన్ని పంపించారు.

అమీర్ పాషా మిస్టర్ ఈడెన్‌తో రేపే చర్చలు ప్రారంభించగలరని తెలుస్తున్నది.

మిస్టర్ ఈడెన్ క్రిందటివారం తనమాటగా చెప్పమని పంపిన సందేశానికి హిలాలీ పాషా నేడు తన రాయబారిద్వారా సమాధానం పంపించారు. ఈ సమాధానంలో ఆంగ్లో-ఈజిప్షియన్ వివాద పరిష్కారానికి ప్రధాని హిలాలీ పాషా కొత్త ప్రతిపాదనలను చేసి వుండవచ్చునని ఇక్కడి రాజకీయవర్గాలలో భావించబడుతున్నది.

ఇక్కడి బ్రిటిష్ రాయబారి సర్ రాల్ఫ్ స్టీవెన్సన్, క్రిందటి ఆదివారంనాడు ఈజిప్షియన్ విదేశాంగమంత్రి హస్సౌనాను కలుసుకొని మిస్టర్ ఈడెన్ పంపించిన సందేశాన్ని ఆయనకు అందజేశారు. ఈ సమావేశానికి అమీర్‌పాషా కూడా హాజరైనారు.

ఆంగ్లో-ఈజిప్షియన్ వివాద పరిష్కారానికై బ్రిటన్, ఈజిప్టులమధ్య సంప్రతింపులు పునఃప్రారంభం కావడానికిగల అవకాశాలను గురించి సుమారు నెలరోజులనుంచి సర్ రాల్ఫ్ స్టీవెన్సన్ ఇక్కడ ఈజిప్షియన్ ప్రభుత్వాధికారులతో చర్చలు కొనసాగిస్తున్న సంగతి పాఠకులకు విదితమే.

మధ్యప్రాచ్యరక్షణ సమస్య

బ్రిటన్ సూయజ్‌కాలువ మండలాన్ని ఖాళీచేసి వైదొలగిపోవడం ప్రారంభించడంతోనే ఈజిప్టు ప్రాచ్యదేశాలన్నింటిని ఆహ్వానించి మధ్యప్రాచ్యరక్షణ సమస్యనుగురించి చర్చించడానికి ఒక సమావేశం జరపగలదని నేడు "అల్ అహం" పత్రిక ప్రకటించింది.

ప్రస్తుతం ప్రతిష్టంభన ఏర్పడడానికి కారణభూతములైన సమస్యలవల్ల బ్రిటన్ తన వైఖరిని మార్చుకొనేటట్లు అమీర్‌పాషా చేయగల్గడం పైనే ఆంగ్లో-ఈజిప్షియన్ సంబంధ బాంధవ్యాల భవితవ్యం యావత్తు ఆధారపడి వుండగలదని బాధ్యతాయుత వర్గాలవారు విశ్వసిస్తున్నారనికూడా ఈ పత్రిక పేర్కొన్నది.

ఈలోగా, జనవరి 26 వ తేదీని కెయిరోలో జరిగిన కల్లోలాల ఫలితంగా నష్టపడిన వందలాది వ్యాపార సంస్థలకు సుమారు 80 లక్షల పౌనులు పరిహారంగా చెల్లించవలసిన అగత్యాన్ని గురించి ప్రధాని హిలాలీపాషా ఆలోచిస్తున్నట్లు తెలుస్తున్నది.

కెయిరో నగరరక్షణ కార్యకలాపాలు నేడు తొలిసారిగా ఈజిప్షియన్ నాయిబు పోలీసుదళాలకు అప్పగించబడ్డాయి. జనవరిలో కల్లోలాలు జరిగినప్పటి నుంచి ఇంతవరకు ఈ రక్షణ కార్యకలాపాలు సైనిక దళాలచే నిర్వహింపబడుతున్నవి.

ఎన్నికల వాయిదాపట్ల వాఫ్డిస్టుల ప్రాతికూల్యం

ఈజిప్టులో జనరల్ ఎన్నికలను వాయిదా వేస్తూ ప్రభుత్వం తీసుకుంటున్న చర్యలను పూర్తిగా ప్రతిఘటించవలసిందిగా నేడు వాఫ్డిస్టుపార్టీ ఈజిప్షియన్ ప్రజానీకానికి విజ్ఞప్తి చేసింది.

ఎన్నికలను వాయిదావేస్తూ ప్రభుత్వం తీసుకొన్న చర్య పూర్తిగా చట్టవిరుద్ధమైనదనీ, అది కేవలం జాతీయోద్యమాన్ని నిర్మూలించడానికి తీసుకొనబడిందనీ వాఫ్డిస్టుపార్టీ కార్యవర్గం తన ఎన్నికల ప్రణాళికలో తీవ్రంగా విమర్శించింది.

నిజాం కమ్యూనిస్టు పార్టీపై నిషేధం

ఆయుధాలు అప్పగించక ముందు జరగదని స్పష్టీకరణ

సికిందరాబాద్, ఏప్రిల్ 15—తమవద్ద వున్న ఆయుధాలను ప్రభుత్వానికి అప్పగించి, ప్రజాస్వామిక రాజకీయ పద్ధతుల అనుసరణకు హామీ ఇచ్చేవరకు కమ్యూనిస్టు పార్టీపై నిషేధం తొలగించే ప్రశ్నేలేదని నేడు ఒక ప్రభుత్వ ప్రతినిధి స్పష్టపరచారు.

నేడు నల్లగొండ ప్రశాంతంగావున్నా, ముఖ్యాయుధాలతో పెక్కుమంది కమ్యూనిస్టులు అజ్ఞాతవాసంలో వుండేసమయంలో ఇంకా తొలగలేదని ఆయన అన్నారు.

డిటెన్యూల అందరి విడుదల పూర్తిగా జరుగుతుందని ఇతర రాష్ట్రాల్లో [illegible] ప్రభుత్వం హామీయిస్తేనే కమ్యూనిస్టులు ఆయుధాలు అప్పగిస్తారని కమ్యూనిస్టు నాయకులు చూపుతున్న వైఖరిని ఆ ప్రభుత్వ ప్రతినిధి ప్రస్తావించి, ఆయుధాలు అప్పగింతే మొదట జరగాలన్నారు. కమ్యూనిస్టుల చిత్తశుద్ధిని గురించి ప్రభుత్వానికి పూర్తిగా నమ్మకం కలిగినప్పుడే వారి విషయం [illegible] ఆలోచిస్తుంటుందని ఆయన అన్నారు.

శ్రీ బూర్గుల రామకృష్ణారావుగారు ఢిల్లీ నుంచి తిరిగి వచ్చిన తర్వాత కమ్యూనిస్టు పార్టీ నాయకులకు ప్రభుత్వానికి ఈవిషయమై సంప్రతింపులు జరుగుతాయి.

జపాన్ శాంతి సంధిపై ట్రూమన్ సంతకం

వాషింగ్టన్, ఏప్రిల్ 15—ప్రెసిడెంటు ట్రూమన్ నేడు జపనీస్ శాంతి సంధిపై సంతకం పెట్టారు.

ఆస్ట్రేలియా, న్యూజిలెండులతోను, జపాన్‌తోను, ఫిలిప్పీన్స్‌తోను అమెరికా ప్రత్యేకంగా చేసుకొన్న పసిఫిక్ రక్షణ ఒడంబడికలపై కూడా ఆయన నేడు సంతకాలు చేశారు.

పసిఫిక్ ప్రాంతంలో శాంతిని సుస్థిరం గావించడానికి తీసుకొన్న అతిముఖ్యమైన చర్యలలో మొదటిది ఈ నాలుగు సంధులపై తాను సంతకాలు చేయడంతో పూర్తి అయినదని ప్రెసిడెంటు ట్రూమన్ నేటిసమావేశానంతరం ప్రకటించారు.

జపాన్ శాంతిసంధి ఏప్రిల్ 28 వ తేదీ నుంచి అమలులోనికి వచ్చినట్టు పరిగణించబడగలదని అమెరికా విదేశాంగ కార్యాలయం నేడు ప్రకటించింది.

గ్వాలియర్‌నుంచి షాజహాన్‌పూరుకు ప్రయాణికులతో బయలుదేరుతున్న ఒక లారీ ఇండోర్‌కు 110 మైళ్ళలోని ఒక గ్రామంవద్ద ఈనెల 14 వ తేదీని బోల్తాపడ్డం వల్ల ఇద్దరు వ్యక్తులు మరణించారు. పలువురు గాయపడ్డారు.

56,000 ప్రతులతో
2,00,000 మంది పాఠకులకు

మీ సందేశం మిలతరంగా అందజేయడానికి
ఆంధ్రప్రభ
సంగ్రహ ప్రకటనలు
అమూల్యసాధనం

ఉద్యోగాలు కావలసినా, ఉద్యోగులు కావలసినా; అభివందనలు, ధన్యవాదాలు తెలుపదలచినా; యంత్రాలు అమ్మదలచినా, కొనదలచినా; మోటారులు, పంపులు అమ్మడానికి, కొనడానికి; లీగల్ నోటీసులు, మునిసిపల్, లోకల్ సంస్థల నోటీసులు, ఏజన్సీలు ఇవ్వడం పుచ్చుకోవడాలు, వివాహాలు, తప్పిపోయిన గొడ్లు, గోదా వెదుక్కోవడం మున్నగు సమస్త విషయాలు ముక్తసరిగా మూడు ముక్కలలో చెప్పి, మీకు కావలసినపనులు ఇట్టే చేసుకోవడానికి చక్కని అవకాశం:

అడ్వర్‌టైజ్‌మెంట్ మేనేజరు, "ఆంధ్రప్రభ", మద్రాసు-2.

భరణీ వారి
ప్రేమ Love
భానుమతి...నాగేశ్వరరావు..
డైరెక్షన్... రామకృష్ణ
నేడే చూడండి!

ఓవర్సీర్సు - డ్రాఫ్ట్సుమన్ కోర్సు

జూన్ 17 నుండి ప్రారంభమై ప్రతిదినము ఉదయము 10-30 నుండి 1-30 వరకు, సాయంత్రము 2-30 నుండి 5 గం॥ల వరకు ప్రాక్టికల్‌తో పని చేయును. ఈ కోర్సు 10 మాసములు చదివి గవర్నమెంటు పరీక్షలందు ఉత్తీర్ణులైనవారు నెలకు రూ. 100 నుండి 230 వరకు గవర్నమెంటులో గాని, ఇతరచోట గాని సంపాదించగలరు. ఎస్. ఎస్. ఎల్. సి. గాని, మెట్రిక్యులేషన్ గాని చదివి (తప్పినను) చదువ వచ్చును.

ఎ. యమ్. ఐ. ఇ. కోర్సు కూడ జూన్ 17 నుండి ప్రారంభమగును. ప్రాస్పెక్టస్, అడ్మిషన్ ఫారములకు ఎ. యమ్. ఐ. ఇ. కి రూ. 2-0-0 లు, ఓవర్సీర్సు - డ్రాఫ్ట్సుమన్ కోర్సుకి రూ. 1-0-0 యం. ఓ. ద్వారా వెంటనే పంపుడు.

ప్రిన్సిపాల్,
సిటీ టెక్నికల్ కాలేజి, విజయవాడ-2

శ్రీ వైశ్యా యాత్రా స్పెషలు

బదరీ యాత్ర

ది 3-5-52 తేదీని బయలు దేరును; రెండు పూటలు భోజనముతో రు.525-0-0 లు. వైశ్యులకు వైశ్యులచే వంటలు చేయించబడును.

వివరములకు:
ఎస్. జి. కృష్ణమూర్తి, గరువు.
పాలకొల్లు. ఎమ్. ఎస్. ఎమ్.

ఏజంట్లు
5/149, బ్రాడ్వే :: జి. టి. మద్రాసు

నపుంసకత్వమా? ఫ్రెంచ్ రిషియో కూపిడ్ దురభ్యాసాలు, సెగరోగాలు, వృద్ధాప్యము, మొదలైన వాటిచే ఇంద్రియ పటుత్వము తప్పుట. వక్రతలు, మగతనము గోల్పోయి, మానసికంగా బాధపడుచూ కృంగిపోవుచున్నవారికి ఈ పై పూత తైలము ఇంద్రియ వక్రతలు మాన్పుట, దృఢత్వమును, అకాలములో గోల్పోయిన మగతనమును, సంసారసుఖంలో అసమానశక్తి తిరిగి నిప్పుటలో ప్రఖ్యాతమైనది. వెల: రూ. 6-8-0 పూర్తిగా పుంసత్వం లేనివారికి సూపర్ కూపిడ్ రూ. 15-0-0 (పోస్టు ఖర్చులు 0-14-0) ఏజంట్లు. బి. పి. జె. అండ్ కో, పి. బి. 1859 మద్రాసు-1.

బెంగాల్ నాగపూర్ రైల్వే

అమ్మకము—నోటీసు

మధ్యప్రదేశ్, కామ్టీలోని వర్మ బ్రాహ్మ రస్తులను మెస్సర్స్ హాజీ వలీ మహమ్మద్ అండ్ సన్సు నెం. 8/ 17-10-1951 ఇన్ వాయిస్ క్రింద తమ స్వంత పేరున కామ్టీనుండి విజయనగరంకు బుక్కుచేసికొన్న ఒక వాగన్ బరువు తంగేడుచెక్క విజయనగరం రైల్వేస్టేషనులో 28-10-51 నుండి డెలివరీగాక నిల్వవుండిపోయినందున దానిని ఇండియన్ రైల్వేల ఆక్టు 9 ఆఫ్ 1890 లోని 55 అండ్ 56 సెక్షనుల ప్రకారం విజయనగరములో బహిరంగవేలం వేయబడును.

షరతులు: రొక్కముగా చెల్లించవలెను.
డిస్ట్రిక్టు, కమర్షియల్ ఆఫీసర్, ఖుర్దారోడ్.

చిత్తూరుజిల్లాలో గవర్నర్ పర్యటన

మద్రాసు, ఏప్రిల్ 16—చిత్తూరు జిల్లాలో వర్షాభావం వల్ల ఏర్పడిన పరిస్థితులను స్వయంగా తెలుసుకోడానికై మద్రాసు గవర్నర్ శ్రీ శ్రీ ప్రకాశ నేడు ఇక్కడి నుంచి బయలుదేరి వెళ్లారు. ఆయనవెంట కోడలు శ్రీమతి [illegible] కూడా వున్నది.

"భావ ప్రకటన స్వాతంత్ర్యం మన జన్మహక్కు; రాజ్యాంగం దాన్ని పూర్తిగా భద్రపరచగలవరకు విశ్రమించము."

ఆంధ్రప్రభ
ఎడిటర్: నార్ల వెంకటేశ్వర రావు
1952 ఏప్రిల్ 17, గురువారం

సింహళంలోని భారతీయులు

మన మెత్తదనంవల్ల కాబోలు ప్రతివారికీ మనలను చూస్తే మొత్తబుద్ధి వేస్తుంది. పోనీ, ఏ మలాన్‌వంటి మానిసికో ఇలాంటి బుద్ధి పుడితే, శ్వేతజాత్యహంకారం కొద్దీ అతడికి యుక్తాయుక్త వివేకజ్ఞానం నశించిపోతున్నదని అనుకోవచ్చు. కాని, మన కన్యాకుమారి అగ్రానికి కొద్ది మైళ్ల దూరంలో, మధ్య సముద్రం అడ్డుగా నున్నా, మన భూఖండంలో దాదాపు ఒక భాగమేనని చెప్పుకోదగు రీతిగా వున్న సింహళానికి కూడా మనలను మొత్త బుద్ధి పుట్టడం విపరీతం కాదా?

సింహళంలో ఇంచుమించు 15,00,000 మంది భారతీయులున్నారు. వీరిలో హెచ్చుమంది కార్మికులే. సింహళం పచ్చదనానికి వీరు వోడ్చే చెమట చాలా వరకు తోడ్పడుతున్న దనడం సింహళీయులైనా కాదనలేని సంగతి.

అయినా, వీరికి సింహళం ప్రభుత్వం పౌరసత్వాన్ని నిరాకరిస్తున్నది. మన దేశంలో వోటరుగా మన పేరును నమోదు చేసుకున్నా, చేసుకొనకపోయినా, మన పౌరసత్వాలు లోపించవు. కాని, సింహళం రాజ్యాంగం ప్రకారం వోటరైనవాడే పూర్తి పౌరస్వత్వాలకు అర్హుడు. ఈ కారణాన భారతీయులను వోటరులుగా చేర్చుకొనడంలో సింహళం ప్రభుత్వం కల్పిస్తున్న చిక్కుల పర్యవసానం అక్కడి మన సోదర దేశీయులకు పౌరస్వత్వాలను హరించడమే.

సింహళంలో వోటింగ్ హక్కు పొందడానికి కావలసిన ఒక అర్హత వివాహితులైతే ఏడేళ్లు, అవివాహితులైతే పదేళ్లు ఆ ద్వీపంలో స్థిర నివాసం. భారతీయులలో పెక్కుమంది ఈ స్థిర నివాసం అర్హత కలవారైనా, వారి తల్లిదండ్రులు, తప్పితే వారిపై ఆధారపడుతున్న ఇతర ఆప్త బంధువులు ఇండియాలో నున్నందున, వారి పోషణ నిమిత్తం తమ సంపాదననుంచి కొంత భాగాన్ని ఇండియాకు పంపవలసివస్తున్నది. ఈ విధంగా కొంత ధనాన్ని పంపాలంటే మారకం కంట్రోల్ నిబంధనలను అనుసరించి తాము సింహళంలో తాత్కాలిక వాసులమని వారు విధిగా చెప్పుకోవలసి వస్తున్నది. ఇది మనవారికే వోటింగు హక్కు ఎగబెట్టడానికి సింహళం ప్రభుత్వానికి మంచి సాకుగా ఉపకరిస్తున్నది.

ఇది అన్యాయమని సింహళం భారతీయ కాంగ్రెస్‌వారు రాయబారం వెళ్లి చెప్పుకోగా, మారకం కంట్రోల్ ఫారాలపై తాము తాత్కాలిక వాసులమని చెప్పుకున్నవారికి ఆ కారణంపై వోటు ఎగబెట్టమని హోంశాఖ మంత్రి హామీ నిచ్చారు. అయితే, ఈ హామీ వ్యాఖ్యానంలో నిలిచిపోతున్నది.

ఇంత అన్యాయ పూరితమైన ప్రస్తుతపరిస్థితి సంగ్రహచిత్రమిది: 1947 నాటి ఎన్నికలలో వోటు చేసిన భారతీయుల సంఖ్య రెండు లక్షలకు పైగా. కాని, 1949 నాటికే వోటర్ల పట్టికలో భారతీయుల సంఖ్య 1,65,000 కు దిగిపోయింది. ఆ తర్వాత పౌరస్వత్వాలకు సంబంధించి కొత్త శాసనాన్ని చేసి, వోటర్ల పట్టికలో గల భారతీయుల పేర్లను పూర్తిగా కొట్టివేయడమే కాక, భారతీయ నామధేయంవలె ధ్వనిస్తున్న వాటిని సయితం ఊడబెరికి వేశారు. తనకు పౌరస్వత్వం కావాలంటే, వోటరుగా నమోదు కావడానికి తనకు అర్హత కలదని ప్రతి భారతీయుడు నిరూపించుకోవాలని అన్నారు. ఇందుమూలంగా 1950లో తయారైన వోటర్ల పట్టికలోకి ఎక్కిన భారతీయుల పేర్లు 8,500 మాత్రమే. ఈ వోటర్లు ఏదో ఒక ప్రాంతానికి చెందిన వారు కాక, చెదిరి వున్నట్టివారు కాబట్టి, స్థానిక భారతీయ కాంగ్రెస్ ప్రతినిధులుగా ప్రస్తుతం సింహళం పార్లమెంట్‌లో సభ్యత్వం కలిగివున్న ఏడుగురు భారతీయులలో ఒక్కరికైనా తిరిగి ఎన్నిక కాగల అవకాశం లేకుండా పోతుంది.

ఈ ప్రమాదాన్ని గుర్తించి, కొత్త పట్టికలో వోటర్ల పేర్ల నమోదు నిమిత్తం అర్జీలకు ప్రభుత్వం పెట్టిన గడువు లోపలనే—1951 ఆగస్టు 6 వ తేదీలోపలనే — రెండు లక్షల మందికి పైగా భారతీయులు తమ అప్లికేషన్లను పంపుకున్నారు. అయినా, ఏదో ఒకవంక చెప్పి, వాటిని ఇంతవరకు తొక్కిపెట్టే వుంచారు.

మామూలు పరిస్థితులలో మరి కొన్ని నెలలవరకు సింహళంలో కొత్త జనరల్ ఎన్నికలు జరిగేవి కావు. కాని, గుర్రంపైనుంచి పడి, డాన్ స్టీఫెన్ సేనానాయకే దుర్మరణం చెందడం, ఆయన కుమారుడు డడ్లీ సేనానాయకే కొత్త ప్రధాని కావడం, తన నాయకత్వంపట్ల ప్రజలు విశ్వాసం ప్రకటించడానికి వీలుగా కొత్త ప్రధాని పార్లమెంట్‌ను రద్దుపరచి, వెంటనే ఎన్నికలకు ఉత్తరువు చేయడం తటస్థించింది. కొత్త వోటర్ల పట్టిక పూర్తి కాలేదు కాబట్టి, 1950 లో తయారైన పట్టికనే కొత్త ఎన్నికలలో వినియోగించడానికి నిర్ణయించబడింది. ఈ పట్టికలో వోటర్లుగాగల భారతీయులు (ఇంతకు ముందే మేము పేర్కొన్నట్టు) 8,500 మంది మాత్రం!

భారతీయుల మొత్తం సంఖ్య 15,00,000 కు మించి వుండగా, వారిలో 8,500 మందికే వోటింగ్ హక్కు ఇవ్వడం ఘోరాన్యాయం కాబట్టి, కనీసం 1949 లో సిద్ధపరచబడిన వోటర్ల పట్టికలో గల 1,65,000 మంది భారతీయులనైనా రానున్న ఎన్నికలలో పాల్గొన నివ్వాలని సింహళం భారతీయుల కాంగ్రెస్ కోరింది. ఈ కోర్కెను ఇండియా ప్రభుత్వం బలపరిచింది కూడా.

కాని, 1950 పట్టిక ప్రకారమే ఎన్నికలని ఇదివరకే నిర్ణయం జరిగిందని, దీన్ని మార్చాలన్నా తమ పార్లమెంట్ ప్రస్తుతం రద్దు అయిపోయి వున్నదని సింహళం ప్రభుత్వం చెబుతున్నదట. పార్లమెంట్ లేనప్పుడు ముఖ్య సమస్యల పరిష్కారానికి ఆర్డినెన్సులు జారీచేసే హక్కు ప్రభుత్వానికి కలదు గదా అని సూచించగా, ఇందుకు సమ్మతించలేమన్నదట. [illegible] ఎన్నికలు జరిగిన తర్వాత—అంటే 1957 నాటికి—భారతీయులకు న్యాయం చేయగలమని అంటున్నదట.

ఇప్పటికి అన్యాయం చేసి, మరి అందేదో ఓపిక పడితే, న్యాయం జరుగగలదని ఆశ పెట్టడం ఏ విధంగానూ సమర్థనీయమా? సింహళం ప్రభుత్వానికే తెలియాలి. కాని ఈ వైఖరిని తీవ్రంగా నిరసించవలసిందిగా కొలంబోలోని మన రాయబారిని ఢిల్లీ ఆదేశించిందట. ఈ నిరసన ఫలితం ఏమి కాగలదో త్వరలోనే తెలియవచ్చు. ఈలోపున తమ హక్కుల రక్షణ నిమిత్తం సత్యాగ్రహానికి సింహళం భారతీయులు సన్నద్ధపడుతున్నారు.

విదేశాలలోని భారతీయుల సమస్యలను, మనదేశంలో గల విదేశ స్థావరాల సమస్యలను రాయబారాల ద్వారా, శాంతియుతంగా పరిష్కరించుకోడానికి మనం ప్రయత్నిస్తున్నాము. దీన్ని మన మెత్తదనంగా పలువురు భ్రమిస్తున్నారు. అవసరమైతే కరుకుతనం చూపగల తాహతు మనకు కలదని వీరు గ్రహించగల రోజు రావడం ఎవ్వరికీ అంత మంచిది కాదు.

11 లక్షల రూపాయలు

శరణార్థుల పునరుజ్జీవనకు కేటాయింపు

న్యూఢిల్లీ, ఏప్రిల్ 15—1952-53 సంవత్సరంలో శరణార్థుల పునరుజ్జీవన కార్యక్రమాలకుగాను 11 కోట్ల రూపాయలను ఇండియా ప్రభుత్వం శరణార్థులశాఖ కేటాయించింది. ఈ మొత్తం తూర్పు బెంగాల్ నుంచి వచ్చిన శరణార్థుల నిమిత్తమే కేటాయించబడింది.

ఇక 10 సంవత్సరాలలోగా పరమాణుశక్తి పరిశ్రమలకు పెద్ద ఎత్తున ఉపయోగించబడగలదని పరమాణుశక్తి నియంత్రణ సంఘం చెయిర్మన్ మిస్టర్ గోర్డన్ డీన్ ఏప్రిల్ 15 వ తేదీన వాషింగ్టన్‌లో అన్నారు.

కుమారి చంద్రలేఖచే క్షామ నిధి సేకరణ

చెన్నపురిలో నృత్యప్రదర్శనం

మద్రాసు, ఏప్రిల్ 16— రాయలసీమ క్షామ నిధికి విరాళాలు సేకరించే సంకల్పంతో కుమారి చంద్రలేఖ ఏప్రిల్ 19 వ తేదీ శనివారం సాయంకాలం మ్యూజియమ్ థియేటర్‌లో నృత్య ప్రదర్శనలు ఇవ్వనున్నారు.

ఈమెది గుజరాత్. విద్యాభ్యాసం కూడా అక్కడే. బొంబాయిలో [illegible] మద్రాసు [illegible]. మూడేండ్లు భరతనాట్య మభ్యసించారు.

నిరుడు భారత సంస్కృతి రాయబారి వర్గంతోపాటు చైనాలో పర్యటించారు. మాస్కోలో రెండు నృత్య ప్రదర్శనాలిచ్చారు. గత ఆగస్టులో బెర్లిన్‌లో యువజన మహోత్సవం సందర్భంలో జరిగిన నృత్య పోటీలలో పాల్గొన్నారు. ఈ పోటీలో 104 దేశాల నర్తకులు పాల్గొన్నారు. కుమారి చంద్రలేఖకు ద్వితీయ బహుమానం వచ్చినది.

ఇప్పుడీమె లక్ష్యం తన కళతో దేశానికి సేవ చేయడం, శాంతి సాధించడం.

చెన్నపురికి విజయవాడ నీరు

కృష్ణనుంచి రెడ్‌హిల్స్‌కు పైపులైన్ వేయవలసిందని వర్తక ప్రముఖుల విజ్ఞప్తి

మద్రాసు, ఏప్రిల్ 13—కృష్ణా-పెన్నార్ ప్రాజెక్టులో భాగంగా విజయవాడనుంచి-కృష్ణానదినుంచి- చెన్నపురిలోని రెడ్‌హిల్స్‌కు పైపులైను నెలకొల్పడానికి వెంటనే కృషి ప్రారంభించవలసిందని దక్షిణభారత వాణిజ్య మండలి మద్రాస్ కార్పొరేషన్‌కు విజ్ఞప్తి చేసింది.

మండలి వారు మద్రాసు మేయర్‌కు ఒక లేఖ వ్రాస్తూ క్రిందివిషయాలు తెల్పారు:

రోజురోజుకు పెరిగిపోతున్న చెన్నపురి వంటి నగరానికి శాశ్వతమైన నీటివసతి యేర్పడవలెనే కాని [illegible] వుండే చెరువులపై ఆధారపడరాదు.

ఇప్పుడు చెన్నపురిలో పారిశ్రామిక సంస్థలకు రెడ్‌హిల్స్ నుంచి నీటిసప్లయి నిలిపి వేశారు. ఇళ్లకు నీటిసప్లయి చాలా తగ్గించారు. కొన్నిఇళ్లకు నీరు అందడంలేదు. కొన్నిటికి కొద్దిగా అందుతున్నది. పరిశ్రమలకు నీటి సప్లయి నిలిపివేస్తే ఉత్పత్తి తగ్గిపోగలదని నిరుద్యోగం పెరిగిపోగలదని మేము మీకు ఇదివరకే హెచ్చరించి వున్నాము.

బొంబాయి ఇటీవలనే 16 కోట్ల రూపాయల వ్యయంతో నీటిసప్లయి ప్రణాళికను తలపెట్టింది. 1,25,00,000 రూపాయల వ్యయంపై 20,000 అడుగుల టనెల్ అప్పుడే వేయబడింది.

కృష్ణా-పెన్నార్ ప్రాజెక్టులో భాగంగా విజయవాడలోని కృష్ణానదినుంచి చెన్నపురిలోని రెడ్‌హిల్స్‌కు పైప్‌లైను నిర్మించడం అవసరం."

విజయవాడ చెన్నపురికి 260 మైళ్ల దూరంలో వుంది. 10 అడుగుల వ్యాసంగల పైపులైను ఈ 260 మైళ్లు నెలకొల్పడానికి దాదాపు మూడుకోట్లరూపాయల వ్యయం మాత్రమే కాగలదని ఒక వర్తక ప్రముఖుడు చెప్పారు.

"ప్రజల నైతిక శక్తులకు భూదాన యజ్ఞం మేలుకొలుపు"

సర్వోదయ సమావేశాలను ముగిస్తూ ఉత్తరప్రదేశ్ ముఖ్యమంత్రి ఉపన్యాస

ఇది ప్రభుత్వ శాసనానికి దారి చూపగలవని శ్రీ మెహతాబ్ ప్రశంస

కాశీ, ఏప్రిల్ 15—

"తన భూమిదాన యజ్ఞంద్వారా ప్రజలలో ఒక మహత్తరమైన నైతిక ప్రబోధాన్ని కలిగించిన ఆచార్య వినోబా భావే ధన్యుడు" అని నేడు సర్వోదయ సమ్మేళన చతుర్థ వార్షికోత్సవాలను ముగింపు చేస్తూ, ఉత్తరప్రదేశ్ ముఖ్యమంత్రి పండిట్ గోవిందవల్లభ్ పంత్ జోహారు లర్పించారు.

ప్రజల నైతిక శక్తులను ఆచార్య భావే ఉద్యమం మేల్కొల్పిందని, ఈ భూమి దాన యజ్ఞం జయప్రదం కావడానికి ప్రజలంతా కృషి చెయ్యాలని పండిట్ పంత్ ఉద్బోధించారు.

ఇండియా పరిశ్రమల శాఖామంత్రి శ్రీ హరేకృష్ణ మెహతాబ్ ఈ సమ్మేళన సమావేశంలో మాట్లాడుతూ, కేవలం శాసనాల ద్వారా సంస్కరణలను ప్రవేశపెట్టడం ఏ దేశంలోను సాధ్యం కాదని, దానికి తగిన వాతావరణం ప్రజలలో కల్పించవలసి వుందని అన్నారు.

దేశంలోని ప్రజ్ఞావంతులు తాము ఎట్టి సంస్కరణ కావాలని, ఎట్టి శాసనం చేయవలెనని కోరుతారో-దానికి తగిన మనస్తత్వాన్ని ప్రజలలో కలిగించడానికి వారు కృషి చెయ్యాలని ఆయన ఉద్బోధించారు. ఈ భూదానయజ్ఞంవల్ల ప్రజలలో కలిగే మార్పే దేశంలో భూసంస్కరణ శాసనం చెయ్యడానికి ప్రభుత్వాన్ని ఉత్తేజపరచగలదన్నారు.

ప్రాతిపదికలోగల భేదం

ఆచార్య వినోబా భావే మాట్లాడుతూ, తాను ప్లానింగ్ కమిషన్ సభ్యులైన శ్రీ నందా పాటిల్‌గార్లతో మాట్లాడానని, సమాజ పునర్నిర్మాణ ప్రాతిపదికలోనే తనకు, ప్లానింగ్ కమిషన్‌కు భేదం కలదని వెల్లడించారు. తాను వికేంద్రీకరణ ప్రాతిపదికగా పెట్టుకుంటే, వారు కేంద్రీకరణ ప్రాతిపదికగా పెట్టుకున్నారన్నారు. అయినా సర్వోదయ వర్గాలకు అనుగుణమైనంతవరకు ప్లానింగ్ కమిషన్ కార్యక్రమానికి తోడ్పడవలసిందిగా ఆయన కోరారు. తమ తమ ప్రాంతాలలో ఈ భూదానయజ్ఞ ఉద్యమాన్ని తీవ్రంగా నడిపించవలసిందిగా ఆయన పనివాళ్లను కోరారు.

నెహ్రూ అభిలాష

కాంగ్రెస్ కార్యదర్శి శ్రీ లాల్‌బహాదూర్ శాస్త్రి మాట్లాడుతూ, కాంగ్రెస్ అధ్యక్షుడు నెహ్రూ ఈ భూదానయజ్ఞం జయప్రదం కావాలని కోరుతున్నారని వెల్లడించారు. ఈ ఉద్యమం దేశంలో ఒక కొత్త చైతన్యాన్ని కలిగించిందన్నారు. అయితే ఈ భూమిని వ్యవసాయ కూలీలకు పంచిపెట్టేటప్పుడు మంచి శిక్షణ [illegible]. సర్వోదయ పనివాళ్లు సేకరిస్తున్న లెక్కలు ప్లానింగ్ కమిషన్ కార్యక్రమానికి [illegible].

రెండేళ్లలో 25 లక్షల ఎకరాల భూమిని సేకరించాలన్న దీక్షను స్వీకరించడంతో సమావేశం సమాప్తమయింది.

[illegible] జరిగిన ఈ సర్వోదయ సమావేశానికి, [illegible] చెందిన శ్రీ కృష్ణదాస్ అధ్యక్షత వహించారు. [illegible] ప్రభృతులు ఈ సమావేశంలో పాల్గొన్నారు.

పోర్చుగల్ ప్రధానితో ఫ్రాంకో రహస్య చర్చ

స్పెయిన్, పోర్చుగల్ రక్షణ సమస్యలపై

మాడ్రిడ్, ఏప్రిల్ 15—జనరల్ ఫ్రాంకో, పోర్చుగీస్ ప్రధాని సలాజార్, స్పెయిన్ పోర్చుగల్ సరిహద్దులోని కాడాడ్ రోడ్రిగోలో తమ ఏకాంత సంప్రతింపులను నేడు ముగించారు.

ఈ సమాలోచనలు నిన్న రాత్రి ప్రారంభమయ్యాయి.

అమెరికాతో స్పెయిన్ త్వరలో సాగించనున్న రక్షణ ఒడంబడికల గురించి వారు చర్చించి వుంటారని భావించబడుతున్నది.

అమెరికాతో సంప్రతింపులు జరపబోయే ముందుగా ఐబేరియా ద్వీపకల్పం రక్షణ ఏర్పాట్లను గురించి జనరల్ (ఫ్రాంకో, పోర్చు)గీస్ ప్రధానితో చర్చించవలసిన దుద్దేశమే ఇప్పటి సమాలోచనలకు కారణమని సూచించబడుతున్నది.

ఈ సంప్రతింపులు రహస్యంగా అత్యంత సహృదయ వాతావరణంలో జరిగినట్లు నేడు వెలువడిన అధికార ప్రకటనలో పేర్కొనబడింది.

లిస్బన్ రాజకీయవర్గాలవిస్మయం

లిస్బన్, ఏప్రిల్ 15—పోర్చుగీస్ ప్రధాని ఆంటోనియో డి ఒలివీరా సలాజార్ నిన్న రాత్రి జనరల్ ఫ్రాంకోతో సమావేశం జరిపినట్లు మాడ్రిడ్‌నుంచి వెలువడినవార్తలు ఇక్కడి రాజకీయవర్గాలకు అత్యధికమైన విస్మయం కలిగించింది.

ఈ సంగతి అధికారవర్గాలకు కూడా తెలియదు.

రాజాజీతో మద్రాస్ మేయర్ గోష్ఠి

మద్రాసు, ఏప్రిల్ 16—మద్రాసు మేయర్ మిస్టర్ సి. హెచ్. సిబ్గతుల్లా ముఖ్యమంత్రి శ్రీ చక్రవర్తి రాజగోపాలాచారి గారిని నేడు సెక్రెటేరియట్‌లో కలుసుకొన్నారు.

నగర నీటి సరఫరా పరిస్థితి గురించి రాజాజీ అడిగినారని, [illegible] తెలుస్తున్నది.

రాజాజీ సేలం సందర్శన

మద్రాసు, ఏప్రిల్ 16—శ్రీ చక్రవర్తి రాజగోపాలాచారి ఏప్రిల్ 19 న సేలం [illegible]. 22 న మద్రాసు తిరిగి వస్తారు.

మద్రాసుకు ఉక్కు కార్ఖానా

ఈ కోరిక న్యాయమని [illegible] సమావేశం

మద్రాసు, ఏప్రిల్ 16—[illegible] ఉక్కు కార్ఖానాలను నెలకొల్పేటప్పుడు దక్షిణాదిలో [illegible] ఇండియా ప్రభుత్వం [illegible].

[illegible]

తమిళనాడు ప్రజాపార్టీ

మద్రాసు, ఏప్రిల్ 16— [illegible] ప్రజాపార్టీ [illegible] ఏర్పాటు చేయబడింది.

యునైటెడ్ డెమోక్రాటిక్ ఫ్రంట్ [illegible] సంపూర్ణ మద్దతు నివ్వడానికి నిర్ణయించింది.

[illegible]

వరంగల్ స్థానిక సంస్థల ఎన్నికలు

వామపక్షాల విజయం తప్పదని అంచనా

వరంగల్, ఏప్రిల్ 14—

స్థానిక [illegible] ఎన్నికల ఫలితాల ప్రభావం త్వరలోనే జరుగనున్న మునిసిపల్ ఎన్నికలపైన కూడా [illegible]. మునిసిపల్ ఎన్నికలకై ఏర్పడిన [illegible] మొత్తం 28 స్థానాలకు పోటీచేయడానికి నిర్ణయించింది. కాంగ్రెస్ వ్యతిరేకపక్షాలు సోషలిస్టులు, స్వతంత్రులు, డెమోక్రాటిక్ ఫ్రంట్‌వారు ఈ పోరాటంలో [illegible] ఏకీభవించి దానికి నిర్ణయించుకోడం జరిగింది.

ఇంతవరకూ కాంగ్రెస్ పక్షాన ఎలాంటి కార్యక్రమమూ ప్రారంభించబడలేదు. ఆయా రాజకీయ పక్షాలవారు కొందరు వ్యక్తులు మినహా ఎవ్వరూ మునిసిపల్ ఎన్నికలనుగూర్చి మాట్లాడడమే లేదు. మే నెలలో ఈ ఎన్నికల నామినేషన్లు దాఖలు చేయడానికి జూన్ నెల 2 వ తేదీన ఎన్నికలు జరపడానికి నిర్ణయించబడిన విషయం "ఆంధ్రప్రభ" పాఠకులకు విదితమే.

వ్యవసాయ పరిశోధన కేంద్రం

వరంగల్‌జిల్లా మధిరలో త్వరలో వ్యవసాయ పరిశోధన కేంద్రం నెలకొల్పబడుతుందని తెలుస్తున్నది.

ఈ పరిశోధన కేంద్రంకోసం ప్రభుత్వం 15 ఎకరాల భూమిని [illegible].

ఇబ్రహీంపట్నం తాలూకాలో సరఫరా మంత్రి పర్యటన

సరఫరా, వ్యవసాయశాఖా మంత్రి డాక్టర్ ఎం. చెన్నారెడ్డిగారు, ఇటీవల ఇబ్రహీంపట్నం తాలూకాలోని గ్రామాలను పరిశీలించారు. ఆయనవెంట హైదరాబాదు కలెక్టర్ మున్నగు అధికారులు వున్నారు.

[illegible] ప్రభుత్వం 30 వేల [illegible].

ప్రముఖ కమ్యూనిస్టు అరెస్టు

సికిందరాబాద్, ఏప్రిల్ 15—నల్లగొండ జిల్లాలో [illegible] తెలుస్తున్నది.

[illegible]

[illegible] తెలుస్తున్నది.

(1 వ పేజీ తరువాయి)

[illegible]

[illegible] ఆయన అభినందించారు.

[illegible] మంత్రి శ్రీ గోపాలస్వామి అయ్యంగార్ [illegible].

[illegible] 10 గంటలకు వాయిదా వేయబడింది. రేపు [illegible] ప్రసంగిస్తారు.

చెన్నరాష్ట్రంలో మాతా, శిశు సంరక్షణ

ప్రపంచ ఆరోగ్య సంస్థ ప్రణాళిక

మద్రాసు, ఏప్రిల్ 15—ప్రసూతి, శిశు సంరక్షణ కార్యక్రమం మునాయిదాను మద్రాసు ప్రభుత్వం పరిశీలనకుగాను ప్రపంచ [illegible] తయారు

ఆరోగ్యసంస్థ, మిత్రరాజ్యసమితి శిశు సహాయనిధి విద్యావిషయక సంఘం తమ బడ్జెటు మేరకు ప్రణాళిక వ్యయం భరిస్తవి. ఈ రెండు సంస్థల ప్రతినిధులు సంక్షేమ కార్యక్రమాల్ని సిద్ధపరచారు. వీ రిటీవలనే చెన్నరాష్ట్రం సందర్శించి ఆరోగ్యశాఖాధికారులతో సంప్రతింపులు జరిపారు.

ఈ ప్రణాళికకు క్రింది సూత్రాలు ఆధారం:

(1) ప్రసూతి, శిశుసంరక్షణ కార్యక్రమం [illegible] (2) ఈ కార్యక్రమాన్ని ఆరోగ్యశాఖ [illegible] (3) కొత్తగా శిక్షణ కేంద్రాలను ప్రారంభించేటప్పుడు ఉన్న శిక్షణ కేంద్రాలలో [illegible] అభివృద్ధి పరచడం (4) [illegible] (5) రాష్ట్ర జనాభాలో నూటికి 80 మంది గ్రామస్థులనే విషయాన్ని మనసులో వుంచుకోవడం. (6) ప్రసూతి శిశు సంరక్షణ కార్యక్రమాన్ని క్రమేపి వ్యాప్తిచెయ్యడం.

చెన్నపురిలో ప్రసూతి, శిశు సంరక్షణ శిక్షణ కేంద్రం నెలకొల్పడం, [illegible] ఆరోగ్య పరిశీలకులకు శిక్షణ కేంద్రాలు ఏర్పాటుచేయడం వంటి కార్యక్రమాలున్నాయి ఈ ప్రణాళికలో.

జూన్ 15 వ తేదీలోగా ప్రణాళికను నిర్ణయించి పంపినట్లయితే జులై ఒకటవ తేదీకి అవసరమైన [illegible] ప్రపంచ ఆరోగ్య సంస్థ మద్రాసు ప్రభుత్వానికి తెలియజేసింది.

1953 సంవత్సరారంభంలో ప్రణాళిక అమలు ప్రారంభం కాగలదని తెలుస్తున్నది.

అఖిలరాష్ట్ర సరఫరా శాఖ కార్యదర్శుల సమావేశం

హైదరాబాదు, ఏప్రిల్ 15— ఢిల్లీలో జరుగనున్న [illegible] సరఫరా శాఖ కార్యదర్శుల సమావేశంలో పాల్గొనడానికి హైదరాబాదు ప్రభుత్వం సరఫరాశాఖ కార్యదర్శి శ్రీ ఎస్. ఎస్. [illegible] నేడు ఢిల్లీకి విమానంలో బయలుదేరారు.

వివిధ రాష్ట్రాల అవసరాల దృష్ట్యా ఈ సంవత్సరంలో మిగిలిన ఎనిమిది నెలలకు కేటాయించిన ఆహారధాన్యాల పరిస్థితిని గురించి ఈ సమావేశంలో చర్చలు జరుగుతాయి.

బొంబాయి, ఏప్రిల్ 14—పార్లమెంట్‌లో కాంగ్రెస్ తరువాత [illegible] పార్లమెంట్‌లోని అనేక గ్రూపులను చేర్చి ప్రత్యేక గ్రూపుగా ఏర్పడాలని యోచనలు జరుగుతున్నట్లు [illegible]. [illegible] "సోషలిస్టులు" హెచ్చు మంది కలరని చెప్పారు.

అట్లాంటిక్ సేనాని

రిడ్జివే నియామకం సంభవమట

వాషింగ్టన్, ఏప్రిల్ 15—ఉత్తర అట్లాంటిక్ సేనానిగా ఐసెన్‌హోవర్ సేనాని స్థానే జనరల్ గ్రుయంథర్ నియామకం సర్వ నిశ్చిత సంభవమని పారిస్‌నుంచి వస్తున్న వార్తలు తెలుపుతున్నప్పటికీ, దూరప్రాచ్యంలోని మిత్రరాజ్య సర్వసేనాని జనరల్ రిడ్జివేయే నియమించ బడవచ్చునని ఇక్కడి పరిశీలకులు తెలుపుతున్నారు.

జనరల్ గ్రుయెంథర్‌వలె గాక జనరల్ రిడ్జివే యూరోప్‌లోను, కొరియాలోను కూడా యుద్ధంలో సేనలను నడిపించాడని, వేర్వేరు రాజ్యాల బలాలకు నాయకత్వం వహించగల లక్షణాలు ఆయనలో పెక్కు కలవని ఒక పరిశీలకుడు అన్నాడు.

ఆంధ్రప్రభ సంగ్రహ ప్రకటనలు

నోటీసు :—మద్రాసు జిల్లా మ్యునిసిపల్ చట్టము షెడ్యూలు 4 రూలు 9 క్రిందప్రచురణ సెం॥ల కొకసారి జరుగు జనరల్ రివిజన్ పూర్తి అయినది. పట్టణములో నివసించుచు ఆస్తిగల ప్రతి వ్యక్తికి రూలు 9 క్రింద పన్ను హెచ్చింపు విషయములో యివ్వవలసిన నోటీసులు అంద చేయబడినవి. ఇతర గ్రామములలో యున్న వారికి మ్యునిసిపాలిటీవారికి తెలిసినంతవరకు వారి చిరునామాలకు నోటీసులు పోస్టు ద్వారా పంపబడినవి. సరియైన చిరునామాలు లేని కారణమున నోటీసులు తిరిగి వచ్చుచున్నవి. ఈ నోటీసు మూలముగా ప్రజలందరికి తెలియ జేయున దేమనగా తమకు స్పెషల్ నోటీసులు అందనియెడల మ్యునిసిపల్ ఆఫీసులో సదరు నోటీసు విషయమై విచారించి, వున్న యెడల స్వయముగా పుచ్చుకొని రివిజను అప్పీ దాఖలు చేసుకొనవచ్చును. (సం) బి. సూర్యనారాయణరావు యమ్. ఏ. కమీషనరు విజయవాడ మ్యునిసిపాలిటి. 16-4-52 విజయవాడ.

వేలం అమ్మకం:-ఇంగ్లీష్ చిల్లీరోలర్లు డైస్‌తో కూడిన డ్రాప్రెస్ బిగింపబడిన "రోలింగ్ మిల్లు" తే 19-4-52 దీన మధ్యాహ్నం 3-30 గం॥లకు నెం 2-62 బ్రాడ్వే (పోలీస్‌లైన్సుకు ప్రక్కన) మద్రాసువద్ద గాలీ అండ్ కంపెనీ గవర్నమెంటు అక్షనర్లు (ఓ. పి. నెం 212/49 దరఖాస్తు నెం 4765/51 లో కమిషనర్లు) 375, ఎస్ప్లనేడ్ మద్రాసు-1. వారిచే వేలం వేయించబడును.

ప్రకటన :—నా క్లయింటు చతుర్వేదుల మృత్యుంజయుడుగారి పేర యామని కాపురస్థుడు కూనల శ్రీరాములు ది 5-6-1949 తేదీన రు. 2000-0-0 లకు వ్రాసి యిచ్చిన ప్రోనోటున్ను, ది 5-12-50 తేదీన కూనల వెంకట మల్లికార్జునరావు రు 3271-8-0 లకు వ్రాసియిచ్చిన [illegible] చతుర్వేదుల సీతారామయ్య ది 20-2. [illegible] రు 100-0-0 లకు వ్రాసియిచ్చిన ప్రోనోటున్ను (అందుపై గల ఒకబిల్లు మాత్రము) మృత్యుంజయుడుగారు మోరంపూడి గ్రామకాపురస్థురాలు జంపాల శేషమ్మగారివద్ద దాచుకొనగా వారివద్ద పోయినవని వారు చెప్పినందున, బాకీదార్లు మృత్యుంజయుడుగారి పేర ది 2-4-1952 తేదీన తిరిగి ఆయా బాకీల మొత్తమునకు వారివలన ఇన్‌డెమ్నిటీ నిమిత్తము చే వుత్తరములు వ్రాయించుకొని వారి పేర ప్రోనోట్లు వ్రాయించి యిచ్చినారు. పోయిన ప్రోనోట్లు మృత్యుంజయుడుగారు యెట్టి అర్డర్లు యెవరికిన్ని వేయలేదు. ఆ ప్రోనోట్లు యెవరికి దొరికినను వాని మృత్యుంజయుడుగారికి వాపసు యివ్వవలసినదిగా ఇందు మూలకముగా కోరడమయినది. అట్టి ప్రోనోట్లు దొరికినను, దొరికిన వారికి యే విధముగాను బాకీదార్లు ప్రైకము చెల్లించ కూడదు. అట్లు చెల్లించే యెడల వారి బాధ్యత దారీ యెంత మాత్రము ఉండదు. పి. కృష్ణమూర్తి, అడ్వొకేటు. తెనాలి. 7-4-52

జెనిత్ బ్లేడులు:-ఆంధ్రదేశమందలి ప్రతి జిల్లా ముఖ్య పట్టణములోనున్న జెనిత్ బ్లేడుల డిపో మేనేజరు క్రింద ట్రావెలింగ్ సేల్సుమెన్‌గా పనిచేయగలవారినుండి దరఖాస్తులు కోరబడుచున్నవి. వ్యాపారంలోగల అనుభవమునుబట్టి మంచిజీతము, అలవెన్సులు యివ్వబడును. ఆయా జిల్లాలలోనివారికే ప్రత్యేకత చూపబడును. 500 రూ॥ డిపాజిట్లు [illegible]. నెలకు స్వంత సైకిళ్ళమీద రాగలిగినవారు [illegible] ఆఫీసు గంటలలో తే 27 ఏప్రిలులోపలగాని, లేక ఆ దినమునగాని కలుసుకొనవలసినదిగా కోరడమైనది. ఏ. జగన్నాధరావు, మేనేజరు, జెనిత్ బ్లేడ్సుడిపో. 21/108 [illegible], గవర్నరుపేట, విజయవాడ-2.

"అన్యాయ విధానాలకు స్వస్తిచెప్పనిచో విప్లవం తథ్యం": మలాన్‌కు ప్రతిపక్ష నాయకుని హెచ్చరిక

కేప్‌టౌన్, ఏప్రిల్ 15—

సుప్రీం కోర్టు అధికారాలను తగ్గించడానికి ప్రధాని మలాన్ ప్రతిపాదనలపట్ల ప్రతిపక్షం అవలంబిస్తున్న వైఖరి ఫలితంగా దేశంలో అరాజక శక్తులు విజృంభిస్తున్నవని, వాటిని ప్రతిపక్షం ఏ విధంగాను అదుపు చేయజాలదని దక్షిణాఫ్రికా అంతరంగిక వ్యవహారాల మంత్రి డాక్టర్ టి. ఇ. డాంగెస్ నేడు పార్లమెంటులో హెచ్చరించాడు.

డాంగెస్ ప్రసంగానికి పూర్వం ప్రతిపక్ష నాయకుడు జె. జి. యన్. స్ట్రాస్ ప్రసంగిస్తూ, కేప్ రంగుజాతుల వోటింగు హక్కు సమస్యపై సుప్రీంకోర్టు తీర్పును త్రోసిరాజనడానికే నిర్ణయించుకోవడంద్వారా ప్రభుత్వం రాజ్యాంగాన్ని ధిక్కరిస్తున్నదని, ఈ విషయమై ప్రభుత్వ విధానాన్ని తాము ఎన్నడూ ఆమోదించజాలమని, ప్రతిపక్షం దీని అంతు తేలేవరకు పోరాడదలచిందని స్పష్టం చేశాడు.

దేశంలో శ్వేతనాగరికతను కాపాడడం కోసమే రంగుజాతుల చట్టాన్ని సవరించవలసి వచ్చిందని, ప్రభుత్వంచేస్తున్న వాదం సక్రమం కాదని, దక్షిణాఫ్రికాలో శ్వేతనాగరికతకు ఈ స్వల్పసంఖ్యాకులైన రంగుజాతి వోటర్లవలన ఎట్టి ప్రమాదం ఉండబోదని ఆయన అన్నాడు.

ఇప్పు డీసమస్య ప్రధానంగా వోటింగ్, భాష హక్కులకు సంబంధించినదని, ఈ వ్యవహారంలో ప్రభుత్వం సక్రమంగా సంచరించినంతకాలం కోర్టుల తీర్పును కోరవలసిన అవసరం రాదనికూడా ఆయన అన్నాడు.

ప్రభుత్వం చట్టవిరుద్ధంగా వ్యవహరించిన నాడు దేశంలో అరాజకం, విప్లవం చెలరేగి వచ్చునని ఆయన హెచ్చరించాడు.

పార్లమెంటు నేడు తిరిగి సమావేశమైనప్పుడు కోర్టుల అధికారాన్ని తగ్గించడానికి ప్రధాని మలాన్ చేసిన ప్రతిపాదనపై చర్చ ప్రారంభమైంది. ఆ సందర్భంలో ప్రతిపక్ష నాయకుడు స్ట్రాస్, అంతరంగిక వ్యవహారాల మంత్రి డాంగెస్‌కు మధ్య వాదోపవాదాలు జరిగాయి.

డాక్టర్ మలాన్ తన బిల్లును నిన్నరాత్రి జరిగిన మంత్రివర్గ సమావేశంలో చర్చకు పెట్టాడని. అయితే ఈ వారాంతంలోగా ఇది పార్లమెంటులో చర్చకు ప్రతిపాదించబడకపోవచ్చునని తెలుస్తున్నది.

రంగుజాతి వోటర్లచట్టం చెల్లనేరదని సుప్రీంకోర్టు మార్చి 20 వ తేదీని తీర్పుచెప్పిన అనంతరం ఈకొత్తబిల్లుతయారుచేయబడింది.

ఆ సందర్భంలో సుప్రీంకోర్టు తీర్పు సరిగా లేదని తాను భావిస్తున్నానని [illegible] మెక్కువమంది అలాగే భావిస్తున్నారని కూడా డాక్టర్ డాంగెస్ అన్నాడు.

ఇప్పుడు ప్రధాన సమస్య దేశంలో అంత్య నిర్ణయాధికారం కోర్టులదో, లేక పార్లమెంటుదో తేల్చవలసివున్నదని, ఈ విషయంలో ప్రజలచే ఎన్నుకోబడిన పార్లమెంటుకే సర్వాధికారాలు ఉండాలని తాము భావిస్తున్నామని కూడా డాక్టర్ డాంగెస్ అన్నాడు.

స్వయం నిర్ణయం

సమితి ఉపసంఘంలో చర్చ

న్యూయార్క్, ఏప్రిల్ 14—స్వపరిపాలన సంపాదించుకొనే ప్రయత్నంలో జనిస జాతులవారు తమ స్వయం నిర్ణయహక్కును వినియోగించుకోవడానికిగల అవకాశాలను గురించి నేడు ఐక్యరాజ్యసమితి మానవ స్వత్వాల ఉపసంఘం 8 వ సమావేశంలో చర్చ ప్రారంభమైంది.

భద్రతాసంఘం సమావేశమై ట్యునీసియా సమస్యపై చర్చను నిరాకరించిన సమయంలోనే ఈ చర్చ ఈ ఉపసంఘంలో ప్రారంభం కావడం గమనార్హం.

నేటి చర్చను బెల్జియన్ ప్రతినిధి జోసెఫ్ నిషాట్ ప్రారంభించాడు.

చైనా ప్రతినిధిని కూడా సమావేశానికి ఆహ్వానించాలని రష్యా చేసిన ప్రతిపాదన చట్టవిరుద్ధమని త్రోసివేయబడింది. ఇండియా వోటింగ్‌లో పాల్గొనలేదు.

బొంబాయిలో మంగళవారంనాడు భారతీయ విద్యాభవన్ తరపున చేసిన సన్మానసభలో ఇండియా చీఫ్ జస్టిస్ శ్రీ పతంజలిశాస్త్రిగారు మాట్లాడుతూ సంస్కృతం అతి సామాన్యులకు సైతం అర్థమయ్యేటంత తేలికగా వుండేటట్లు మార్పులు చేయాలన్నారు.

జర్మనీ సమైక్యతకు రష్యా కొత్త సూచన

పాశ్చాత్య రాజ్యాలకు శిరోవేదనగా పరిణమించిందట

లండన్, ఏప్రిల్ 14—బ్రిటిష్ విదేశాంగ మంత్రి ఆంథోనీ ఈడెన్ ఈస్టర్ సెలవుల నుంచి తిరిగివచ్చిన తరువాత జర్మనీ సమైక్యత సమస్యపై పాశ్చాత్యరాజ్యాలకు రష్యా పంపిన లేఖను గురించి గట్టిగా ఆలోచించవలసివున్నది. ఈ లేఖ బ్రిటిష్ విదేశాంగ మంత్రి అచిసన్, ఫ్రాన్సు విదేశాంగమంత్రి షూమన్‌కు కూడా తీరని తలనొప్పిగా పరిణమించగలదని ఇండియా ప్రెస్ ట్రస్ట్ విలేకరి వ్రాస్తున్నాడు.

లండన్, పారిస్‌లలో రెండువారాలపాటు సుదీర్ఘచర్చలు జరిగినతరువాత, మూడు పాశ్చాత్యరాజ్యాలవారు డాక్టర్ ఎడినోవర్‌తో చర్చించిన తరువాత, రష్యా మొదటిలేఖకు మార్చి 25 వ తేదీని ఒక జవాబు పంపించబడింది కాని ఈ రెండవలేఖ చూచేసరికి, మొదటి లేఖకు తగిన జవాబును వంపించామని పాశ్చాత్యరాజ్యాలవారు అనుకోవడానికి లేకుండా పోయింది.

పశ్చిమ జర్మనీనుంచి, లండన్‌నుంచి వినవస్తున్న వ్యాఖ్యానాలనుబట్టి ఏప్రిల్ 11 వ తేదీని రష్యా పంపిన లేఖలోని అంశాలను జర్మన్‌ప్రజానీకం హర్షిస్తున్నట్టు తెలుస్తున్నది. ఈ లేఖ ఎంతో సమయోచితంగా వున్నదని, జర్మన్ సమైక్యత సమస్యపై జర్మన్ ప్రజల చిత్తానికి హత్తుకునేటట్లు వున్నదని బాన్‌లోని ఒక బ్రిటిష్ విలేకరి వ్రాస్తున్నాడు.

మే 10 వ తేదీ లేఖలోకంటె ఏప్రిల్ 11 న పంపిన దానిలో రష్యా ఒకఅడుగు ముందుకు వేసిందని పశ్చిమ జర్మనీ సోషల్ డెమోక్రాటిక్ పార్టీ నాయకుడు హెర్ ఓలెన్‌హోవర్ వ్యాఖ్యానించాడు. ఈ లేఖలో జర్మనీ సమైక్య [illegible] మార్గం కనబడుతున్నదని సోషల్ డెమోక్రాటిక్ పార్టీ వ్యాఖ్యానించింది.

పాశ్చాత్య రాజ్యాలు [illegible] ఊహించగా జర్మన్ సమైక్యతకు రష్యా నిర్దిష్టమైన ప్రతిపాదనలు చేస్తున్నదని పశ్చిమ జర్మన్ క్రిస్టియన్ డెమోక్రాటిక్ పార్టీకి చెందిన "బానిసీపోస్ట్" పత్రిక వ్రాసింది.

జర్మనీ సమస్యకు సంబంధించినంతవరకు రష్యన్ రాజనీతికి పాశ్చాత్య రాజ్యాలది క్రిందు చేయిగా వున్నదని ఈ లేఖపై బ్రిటిష్ పత్రికలు వ్యాఖ్యానించాయి.

జర్మనీ సమైక్యతను కోరినట్లయితే జర్మనీ ప్రజ పాశ్చాత్య రక్షణ ప్రణాళికలో చేరరాదని వారికి నచ్చచెప్పడమే రష్యన్‌ల అభిమతమని "టైమ్సు" పత్రిక వ్యాఖ్యానించింది.

పాశ్చాత్య రాజ్యకూటం ప్రాతిపదిక

లండన్, ఏప్రిల్ 14—పరస్పర సంప్రతింపులు, ఇచ్చి పుచ్చుకోవడం ప్రధాన ప్రాతిపదికగా పాశ్చాత్యరాజ్య కూటం ఏర్పాటు చేయబడిందని, నలుగురితో సంప్రతించి అందరి అభిప్రాయాలను కనుగొని చర్య తీసుకోవలసివుండడంచేతనే రష్యా లేఖలకు జవాబులు పంపడంలో పాశ్చాత్యరాజ్యాలకు కొంత విలంబన జరుగుతున్నదని బ్రిటిష్ స్టేట్ మంత్రి సెల్విన్ లాయిడ్ నిన్న రేడియోలో ప్రసంగించాడు.

ఆఫ్ఘనిస్థాన్‌తో సిరియా రాజకీయ సంబంధాలు

డమాస్కస్ ఏప్రిల్ 15-ఆఫ్ఘనిస్థాన్‌తో రాజకీయసంబంధాలు పెట్టుకొనడానికి సిరియా నేడు నిర్ణయించుకొంది అయితే కాబూల్‌లో సిరియా ప్రతినిధి ఇంకా నియమించబడలేదు.

ఇండో-పాక్ ఆర్థిక సమస్యలు

త్వరలోనే మంత్రుల సమావేశం సంభవమట

కరాచీ, ఏప్రిల్ 15—ఇండియా, పాకిస్తాన్‌లమధ్య వివాదగ్రస్తంగావున్న ఆర్థిక సమస్యలపై ఉభయ ప్రభుత్వాలకు చెందిన ఉద్యోగుల ఇష్టాగోష్ఠి సమాలోచనలు నేడు పూర్తిఅయినవి.

ఇండియా, పాకిస్తాన్ ఆర్థిక శాఖల ఉద్యోగుల మధ్య జరిగిన ఈ సమాలోచనలు నిన్ననే ప్రారంభమైనవి

ఇండియా ప్రతినిధివర్గ నాయకుడు శ్రీ రంగాచారిగారు ప్రెస్‌ట్రస్ట్ ఆఫ్ ఇండియా విలేకరితో మాట్లాడుతూ తాను నేటిరాత్రియే ఇక్కడినుంచి బయలుదేరి ఢిల్లీవెళ్తున్నానని కరాచీలో జరిగిన సమాలోచనలు సంతృప్తికరంగా వున్నవనికూడా ఆయన అన్నాడు. ఈ సమస్యలను గురించి చర్చించే నిమిత్తమై త్వరలోనే ఇండియా, పాకిస్తాన్ మంత్రుల సమావేశం జరుగవచ్చునని పాకిస్తాన్ అభిజ్ఞవర్గాలద్వారా తెలుస్తున్నది.

కలకత్తాలో పాకిస్తానీ సైనికోద్యోగి అరెస్టు!

రెండేండ్లుగా ఉద్యోగం చేస్తున్న మరొకని అరెస్టు

కరాచీ, ఏప్రిల్ 15—కరాచీనుంచి వచ్చిన పాకిస్తానీ సైనికోద్యోగి ఒకరు ఇక్కడ గత 11 వ తీదీన అరెస్టు గావించబడినాడు. ఆయన అరెస్టును గురించిన వివరాలు ఇంకా తెలియరాలేదు.

గత ఆదివారంనాడు 24 పరగణాల జిల్లాలోగల ఇతియాబూక్‌లో ఒక పాకిస్తానీ ముస్లిం అరెస్టు గావించబడినాడు.

తాను హిందువునని చెప్పుకొంటూ గత రెండు సంవత్సరాలుగా గవర్నమెంట్ గిడ్డంగిలో ఇప్పుడు పని చేస్తున్నాడట.

కాశ్మీర్ ఆర్థికవ్యవస్థ

ఇండియా స్థాయికి తేవడానికి ఢిల్లీలో చర్చలు

న్యూఢిల్లీ, ఏప్రిల్ 16—ఇండియన్ యూనియన్‌లో కాశ్మీర్ ప్రవేశానికి మరొక మెట్టుగా కాశ్మీర్‌ను ఆర్థికంగా ఇండియన్ యూనియన్‌లో విలీనం చేయడానికి నేటి నుంచి ఇక్కడ చర్చలు ప్రారంభంకాగలవని తెలుస్తున్నది.

కాశ్మీర్ ఆర్థిక శాఖామంత్రి శ్రీ గిర్ధారీలాల్ డోగ్రా, మరొక ప్రతినిధి ఈ చర్చల కోసం నిన్న ఇక్కడికి వచ్చారు. సంప్రతింపులు ముఖ్యంగా కేంద్రప్రభుత్వ సంస్థానశాఖతో జరుపబడుతాయి. ఆర్థికశాఖ ప్రతినిధులు కూడా ఈ సంప్రతింపులలో పాల్గొంటారు.

ఆర్థికంగా విలీనీకరణవల్ల కాశ్మీర్‌కు కలిగే నష్టాన్ని భారత ప్రభుత్వం పూరించేటట్లయితే విలీనీకరణ సమ్మతమేనని కాశ్మీర్ రాజ్యాంగపరిషత్తులోగడ తీర్మానంచేసింది. విలీనీకరణవల్ల కాశ్మీర్ సంస్థానం రాబడిలో సాలుకు కోటి 25 లక్షల రూపాయల లోటు కలుగగలదట.

ఈ విలీనీకరణతో కాశ్మీర్ ఆర్థిక వ్యవస్థ తక్కిన పార్ట్ "బి" రాష్ట్రాల స్థాయికి రాగలదు.

"ఆజాద్ కాశ్మీర్"లో రాష్ట్రాభిమానం

"ఆజాద్ కాశ్మీర్"లోను, దాని పరిపాలన వ్యవస్థలోను రాష్ట్రీయాభిమానాలు తలఎత్తుతున్నవని, దాని అధినేత మిస్టర్ వాయిద్ మొహమ్మద్ యూసుఫ్ షా నేడొక ఇంటర్వ్యూలో అన్నాడు.

ఈ కీడును తొలగించడానికి నిశ్చయించామని పాకిస్తాన్ ఆజాద్‌కాశ్మీర్‌ల మధ్య సుంకాల విధానం మరల అమలుపరచబడిందనే వార్త సత్యదూరమని ఆయన అన్నాడు.

కరాచీ సూచనకు కాశ్మీర్ తిరస్కృతి

1947 నాటి ఉదంతం

న్యూఢిల్లీ, ఏప్రిల్ 14 — భారతదేశ విభజన సమయంలో ముస్లింలీగ్‌తో సంప్రతింపులు జరిపే నిమిత్తం కాశ్మీర్ జాతీయ మహాసభ తనను లాహోర్‌కు పంపించినట్టు కాశ్మీర్ రాజ్యాంగపరిషత్తు అధ్యక్షుడు మిస్టర్ జి. ఎమ్. సదిక్ నేడిక్కడ వివరం చేశాడు.

అప్పుడు తాను జరిపిన సంభాషణల సందర్భంలో తరవాతనైనా కాశ్మీర్‌ను పాకిస్తాన్‌లో విలీనం చేయిస్తానని 'షేక్ అబ్దులా [illegible] తనకు హామీ [illegible] పక్షంలో కాశ్మీర్‌కు సంపూర్ణస్వపరిపాలనాధికారాన్ని, విదేశాంగ వ్యవహారాలలో తమతో సంప్రతించడానికి హక్కును ప్రసాదించగలనని మిస్టర్ లియాకత్ ఆలీఖాన్ వాగ్దానంచేసినట్టుకూడా ఆయన బయటపెట్టాడు.

అయితే నవకాశ్మీర్ ప్రణాళికను ముస్లింలీగ్ నాయకులు ప్రతిఘటించినందున, మిస్టర్ లియాకత్ ఆలీఖాన్ చేసిన ప్రతిపాదనలను కాశ్మీర్ జాతీయ మహాసభ త్రోసిపుచ్చిందని కూడా ఆయన తెలియజేశాడు.

బొంబాయి, ఏప్రిల్ 16—బొంబాయి ముఖ్యమంత్రి పదవిని వహిస్తున్న శ్రీ బి. జి. ఖేర్ నేడు పత్రికా విలేకరుల [illegible] పత్రికలు ప్రభుత్వానికి [illegible].

[illegible] జూదాపు 2000 మంది ఆది వారంనాడు ఏప్రిల్ 14 వ తేదీని [illegible] పార్టీ నాయకత్వాన [illegible].

'టాస్' వార్తాసంస్థచే అసత్యప్రచారం

సోవియెట్ ప్రభుత్వానికి ఢిల్లీ ఆక్షేపణ

న్యూఢిల్లీ, ఏప్రిల్ 15—ఇక్కడి సోవియెట్ రష్యా వార్తాసంస్థ "టాస్" ప్రతినిధి అసత్యవార్తలను పంపినందుకు భారత ప్రభుత్వం రష్యా ప్రభుత్వానికి ఆక్షేపణ తెలిపిందని అమెరికానుంచి వెలువడిన వార్తలు నిజమేనని ఇక్కడి అధికారవర్గాలవారు అన్నారు.

సోవియెట్ పత్రికలలోను, రేడియోలోను ప్రకటించిన అసత్యవార్తలకు భారతప్రభుత్వం కొన్ని నెలలక్రితం ఆక్షేపణ తెలిపిందని విదేశాంగశాఖ ప్రతినిధి నేడు తెలిపాడు.

"టాస్" వార్తా సంస్థను ఢిల్లీ చీఫ్ కరెస్పాండెంటును సోవియెట్ ప్రభుత్వం వెనక్కు పిలిపించగలదని "స్క్రిప్స్ హోవార్డ్" పత్రికల సంపాదకీయంలో వ్రాసిన సంగతిని గురించి ప్రశ్నించగా, ఆ సంగతి తనకు తెలీదని భారత ప్రభుత్వం విదేశాంగశాఖ ప్రతినిధి అన్నాడు.

అమెరికా అధ్యక్ష పదవికి ఎన్నికలు

పోటీకి మెకార్థర్ విముఖత్వం

న్యూయార్క్, ఏప్రిల్ 14— తాను ఏ ప్రభుత్వ పదవికి అభ్యర్థిగా నిలబడదలచుకోలేదని, మే 16 వ తేదీని అమెరికా అధ్యక్షపదవికి అభ్యర్థుల నామినేషన్ సందర్భంగా తనకు ఓరెగాన్‌లో ప్రజలు వోటువేసి నిరుపయోగం చేసుకోరాదని, ఓరెగాన్ రిపబ్లిక్ క్లబ్ అధ్యక్షునకు వ్రాసిన లేఖలో పేర్కొన్నాడు.

యాటుంగ్‌లో చైనాదళాల ప్రవేశం

ఇండియా సరిహద్దులోని టిబెటన్ పట్టణం

కాలింపాంగ్, ఏప్రిల్ 14—చైనీస్ సైనిక దళాలు నిన్న యాటుంగ్‌లో ప్రవేశించాయి.

ఇండియా సరిహద్దులో గల కట్టకడపటి టిబెటన్ పట్టణమైన ఈ యాటుంగ్‌ను చేరడానికి కాలింపాంగ్ నుంచి సుమారు అయిదు రోజులు ప్రయాణం చేయవలసి వుంటుంది.

ఈ పట్టణం ఆక్రమణతో, టిబెట్‌నుంచి ఇండియాకు పోయే మొత్తం 295 మైళ్ళ టిబెటన్ వాణిజ్యమార్గం పొడుగునా చైనీస్ దళాలను నిల్పడం పూర్తిచేయబడింది.

ఇండియా-పాకిస్తాన్ ఆర్థిక సమస్యలు

కరాచీలో సంప్రతింపులు

కరాచీ, ఏప్రిల్ 14—ఇండియా-పాకిస్తాన్‌ల మధ్య ఇప్పటికీ అపరిష్కృతంగా నిలిచివున్న ఆర్థిక సమస్యలను గురించి ఉభయదేశాల ప్రతినిధులమధ్య ఇష్టాగోష్ఠి సంప్రతింపులు నేడు యిక్కడ ప్రారంభమయ్యాయి.

విపణివీధి

నవరసు రేటు

మద్రాసు, ఏప్రిల్ 16—

అమ్మకం పన్ను	రు.	అ.	పై.
నవరసు చిల్లరధర	66	2	0
పాట్లా బంగారం	92	0	0
మూసా బంగారం	90	8	0
వెండి వందతులాలు	163	8	0
వెండి చిల్లరధర	1	11	0

వేరుసెనగ గింజలు

531 పౌనులు మిషన్ వరకు		
"న్యూక్రాప్"	136	140-0-0
దేశిసెనగనూనె బజారు ధర		
3 ఎస్. ఎస్. ఎ. రెడి		275-0-0
ఆముదం 500 "తిరుపట్టూరు"		280-0-0
కొబ్బరినూనె కొలంబో		
కొయిలోన్ (సి. ఎస్. ఆర్. అండ్ ఎం. ఎస్. బాంక్స్)		25-8-0
పంచదార (2 అంపర్)		
"జోస్‌పేట"		33-14-10
"సామర్లకోట"		95-10-5
కావేరి గంజ్		104-7-10
"ఉయ్యూరు"		68-3-8

బొంబాయి మార్కెట్

బొంబాయి, ఏప్రిల్ 16—

అమ్మకంపన్ను		రు.	అ.	పై.
పాట్లా బంగారం	—	90	0	0
వెండి 100 తులం	—	161	0	0
నవరసు	—	65	0	0

న్యూయార్క్ ప్రత్తి (జులై)

న్యూయార్క్, ఏప్రిల్ 15—

నేటి ఓపెనింగ్	—	39.94
నేటి క్లోజింగ్	—	40.07

1952 ఏప్రిల్ 17, గురువారం

నందన నామ సంవత్సర

చైత్ర బహుళ అష్టమి

అష్టమి తె॥ 5-19 గంటలవరకు

ఉత్తరాషాఢ నక్షత్రం రా॥ 12-53 గం॥వరకు

వర్జ్యం: ఉ॥ 9-58 నుంచి 11-28 గం॥వరకు

తె॥ 4-31 నుంచి 5-59 గంటలవరకు

పాశ్చాత్యరాజ్యాలతో 16 కోట్ల డాలర్ల వ్యాపారానికి చర్చలు

మాస్కోలో చైనీస్ ప్రతినిధులు సాగించారట

మాస్కో, ఏప్రిల్ 13—మాస్కో అంతర్జాతీయ ఆర్థిక మహాసభకు వచ్చిన చైనీస్ ప్రతినిధులు విదేశ వ్యాపార సంస్థలతో 16 కోట్ల డాలర్ల వ్యాపారానికి రాయబారాలు జరిపినట్టు అభిజ్ఞవర్గాలనుంచి తెలుస్తున్నది.

ఈ సందర్భంలో చైనీస్ ప్రతినిధులు ఫ్రాన్సు, స్విట్జర్లండ్, లంకప్రతినిధి వర్గాలతో రాయబారాలు జరిపినట్టు కూడా తెలుస్తున్నది.

హాలెండ్, బెల్జియం, ఫిన్‌లెండ్, ఇటలీప్రతినిధులతో చైనీస్ ఇంకా రాయబారాలు జరుపుతున్నారట.

బ్రిటిష్ ప్రతినిధులు చైనా, రష్యా, తూర్పు జర్మనీ, రుమేనియా, చెకోస్లోవేకియా, బల్గేరియా దేశాలతో 280 లక్షల పౌనుల వ్యాపారానికి సంప్రతింపులు జరిపినట్టు పార్లమెంటులో లేబర్‌పార్టీ సభ్యుడు మిస్టర్ సిడ్నీ సిల్వర్‌మన్ ప్రకటించాడు.

రష్యన్లు కార్యక్రమ నియమావళి న్యాయంగా, తు. చ. తప్పకుండా పాటించారని మాస్కో మహాసభకు వెళ్లివచ్చిన అయిదుగురు బ్రిటిష్ ప్రతినిధులు సోమవారంనాడు లండన్‌లో ప్రకటించారు.

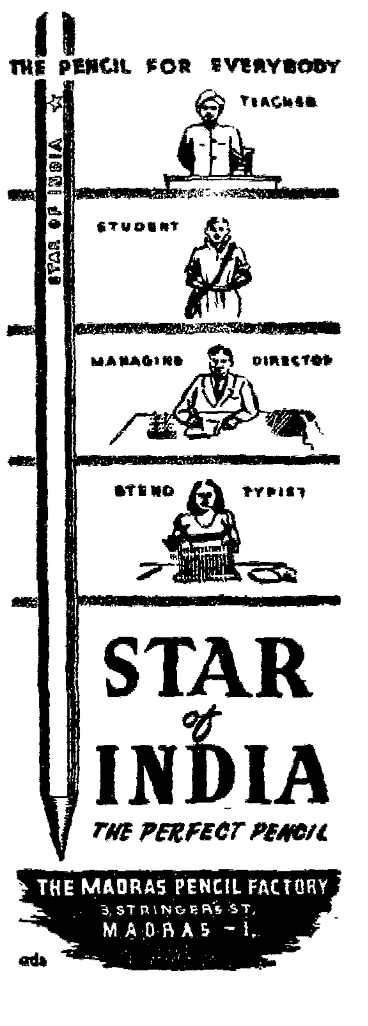

క్షామపీడితుల సహాయార్థం

నేషనల్ ఆర్టు థియేటర్స్ (రిజిస్టర్డ్) వారి

నాటికలు:

"కరువు రోజులు"

రచన:—శ్రీ గోకుల్ చంద్

నటవర్గం

జి. వరలక్ష్మి, యన్. టి. రామారావు

గుమ్మడి వెంకటేశ్వరరావు

★ ★ ★

"దారినపోయే దానయ్య"

రచన:—శ్రీ బుచ్చిబాబు

నటవర్గం

అట్లూరి పుండరీకాక్షయ్య

పేకేటి శివరాం [టాంటాం] బాలకృష్ణ [అంజి]

కమలాదేవి, సరోజని

పాటలు: అనిశెట్టి   సంగీతం: ఎం. ఎస్. రామారావు

టిక్కెట్లు: 10-0-0, 5-0-0, 2-0-0

ప్రదర్శనల తేదీల వివరాలు

ఏప్రిల్ 20 గూడూరు	-సీతారామాంజనేయ	ఏప్రిల్ 28 ఏలూరు	-కేసరి
21 నెల్లూరు	-టౌన్‌హాల్	29 భీమవరం	....
22 చీరాల	-మోహన్	30 తణుకు	-[illegible]
23 గుంటూరు	-ప్రభాత్	తాడేపల్లిగూడెం	....
24 తెనాలి	-స్వరాజ్య	మే 2 రాజమండ్రి	-అశోక్‌మహల్
25 విజయవాడ	-దుర్గాకళామందిరం	3 [illegible]	-శ్రీ సరస్వతి
26 గుడివాడ	-శ్రీనివాస సినిమా	4 [illegible]	-శ్రీ కృష్ణా
27 మచిలీపట్నం	-మినర్వా	5 కాకినాడ	-[illegible]
		6 [illegible]	-శ్రీకృష్ణ

ఆర్గనైజరు, పి. యల్. నారాయణరావు

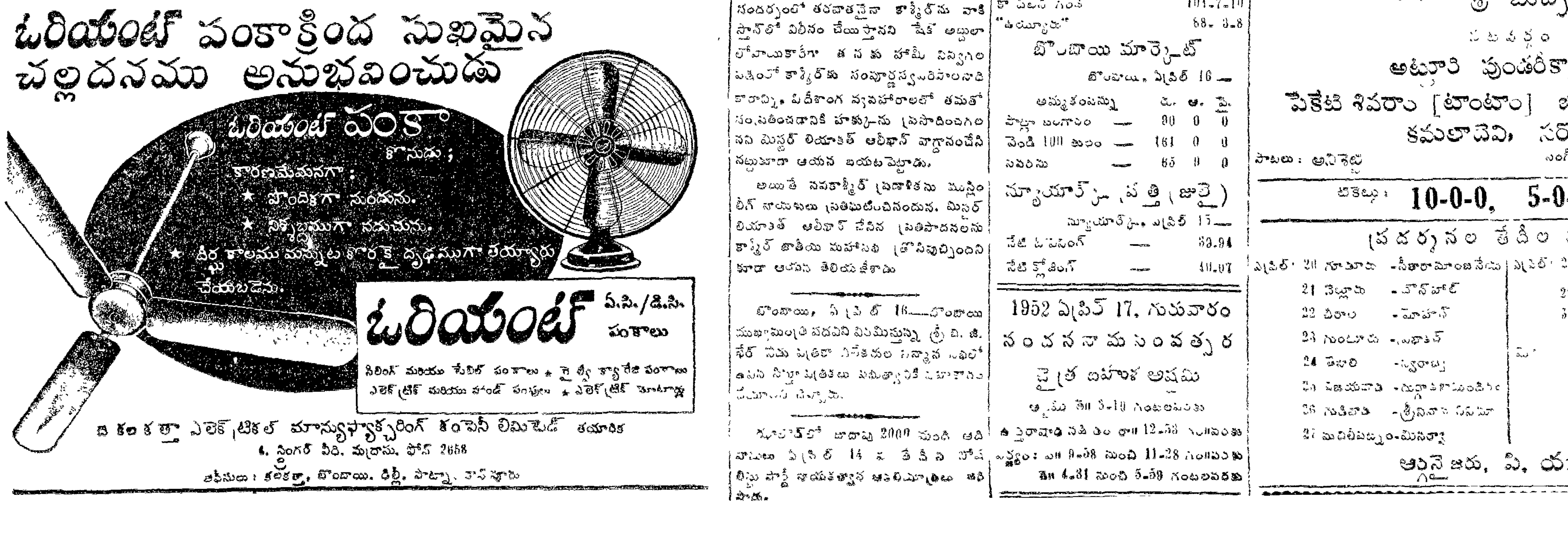

గ్రైపీస్

గ్రైప్ బాధలకు

స్మిత్‌స్టానిస్ట్రీట్ & కంపెనీ లిమిటెడ్
కలకత్తా. బొంబాయి. మద్రాసు. కాన్పూరు

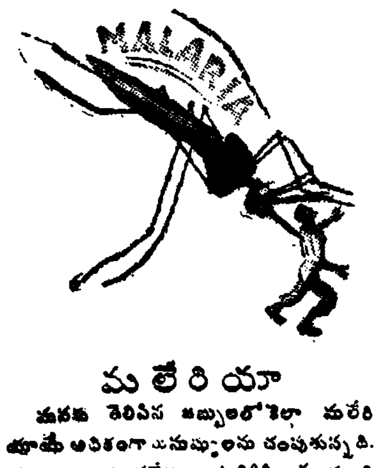

మలేరియా

మనకు తెలిసిన జబ్బులలోకెల్లా మలేరియాయే అధికంగా మనుష్యులను చంపుతున్నది. ఈ సంవత్సరం ఎంతలేదన్నా 4,000 లక్షలమంది మనుష్యులు మలేరియాతో బాధపడుచున్నారు. అందులో అధమం 30 లక్షలైనా చనిపోతారు.

క్వైనైన్

గత 150 సంవత్సరాలుగా మలేరియా నివారించుటకు క్వైనైనే తగినమందు. 1 మొదలు 1. 3 గ్రాములవరకు (15 మొదలు 20 గ్రెయినులు) క్వైనైను 5 లేక 7 దినములు వరుసగా వాడినచో మలేరియా తప్పకపోవును.

తిరుగబెట్టు మలేరియా కేసులకు 14 రోజుల మందు "క్వినిప్లెక్సు" (పెంటక్విన్, క్వినిఫాస్ఫేట్‌తో కలిపి తయారుచేయబడినందున) తరచు నివారణ పొందును. దీనిని డాక్టరు సలహామీదనే తీసుకోవలెను.

E—1

ప్రకటన

గుంటూరుజిల్లా హోల్ సేల్ కో.ఆపరేటివ్ స్టోర్స్ లిమిటెడ్ వారు గుంటూరు బ్రాంచియందు గుంటూరు, పెద్దకాకాని పిర్కాల వారికిన్నీ, చిలకలూరిపేట బ్రాంచియందు పూర్వపు పిర్కావారికిన్నీ, నర్సారావుపేట బ్రాంచియందు యేల్చూరు పిర్కావారికిన్నీ, వినుకొండ బ్రాంచియందు వినుకొండతాలూకా వారికిన్నీ, గురజాల బ్రాంచియందు గురజాల వారికిన్నీ, కంట్రోలు ధరలకు బంధివట్టాలు, యిత్తనాలు ఏవిధమైన పర్మిట్లతో అవసరం లేకుండా ఇవ్వబడును. అవకాశం పోగొట్టుకొనక కావలసినవారు తమ దరఖాస్తులను గ్రామాధికారుల సర్టిఫికేట్లతో వారికి సంబంధించిన బ్రాంచీలలో దాఖలుచేసుకొన్న యెడల పట్టాలు, ఇనుములు దొరకగలవు.

గుంటూరు. 8-4-52. } గుంటూరు జిల్లా. హోల్ సేల్ కో.ఆపరేటివ్ స్టోర్సు. లిమిటెడ్. గుంటూరు.

కావలెను

క్రొత్త రీతి మునుగాల ఫౌంటెన్ పెనాలు అమ్ముటకు ఏజంట్లు కావలెను. రూ. 300/- నుండి రూ. 500/- వరకు కమీషను అదనంగా పొందవచ్చును. పొందవలెను. ఇతర వివరములకు వ్రాయుడు:

STANDARD Co. (A.P.M.)
Jullundur City.

సైకిల్సు కొనండి

వాయిదాల మీదకు, లేక ధరలలో కొత్త సైకిలు కొనండి. సరికొత్త సరకులు ఈ అపూర్వ అవకాశాన్ని వినియోగించుకొని ఏప్రిల్ 30 లోపుగా మీ ఆర్డరును పంపించండి. కన్సెషనల్ అవకాశములో ఈ అరుదు తరుణాన్ని జారవిడుచుకోవద్దు. మొట్టమొదట 25% న్నూ, తక్కినది 6 నెలలవారీ వాయిదాలున్నూ.

హిందు సైకిలు	.... రూ. 155/-
ఇంగ్లీష్ ..	.... రూ. 185/-
ఫిలిప్సు ..	.... రూ. 235/-
హెర్క్యులెస్	.... రూ. 245/-
బి. ఎస్. ఏ.	.... రూ. 258/-
రాలీ ..	.... రూ. 365/-

మీకు నచ్చిన సైకిలుకు వెంటనే ఆర్డర్ చెయ్యండి. మీ పూర్తి చిరునామాతో దగ్గర్లో వున్న రైల్వే స్టేషనును తెలియపర్చండి. కొత్త డన్‌లప్ టైరులు. ట్యూబులలో సరికొత్త సరకులు గ్యారంటీ చేయబడినవి. చెప్పిన షరతుల ప్రకారం రైల్వే ఛార్జీలు చెల్లించి అతి శీఘ్రకాలంలో డెలివరీ చేయబడును.

MIDLAND TRADING CO. LTD.,
P.O. Box 15608, Calcutta-4.

చెన్నపురి

మద్రాసు. ఏప్రిల్ 16—హరిజనసంక్షేమ కార్యమంత్రి శ్రీ ఎమ్. వి. కృష్ణారావుగారు నిన్న మధ్యాహ్నం గోకులం హరిజన ఆశ్రమం సందర్శించారు. ఆశ్రమ కార్యదర్శి శ్రీ ఎల్. శ్రీనివాసన్, కరస్పాండెంట్ శ్రీ అప్పన మంత్రికి స్వాగత మిచ్చారు. నేత, కాగితం తయారీ తేనెటీగల పెంపకం శాఖలను మంత్రి పరిశీలించారు.

• • •

నిన్నరాత్రి తిరువళ్ళిక్కేణి శ్రీ బండి వెంకటనాయకన్ స్ట్రీటులో ఏకేల్ యువజన కాంగ్రెసు ఆధ్వర్యాన సభ జరిగింది. శ్రీ ఏ. ఎమ్. సంబంధం అధ్యక్షత వహించారు. ఆర్. సబాపతి, చిన్న అణ్ణామలై, కె. బాలు, ఎన్. రామనాథఅయ్యర్, సి. ఎస్. పండిట్ మహమ్మద్‌గారలు కాంగ్రెసును, రాజాజీ మంత్రివర్గాన్ని బలపరచవలసిందని ప్రజలకు విజ్ఞప్తి చేస్తూ ప్రసంగించారు.

• • •

మద్రాసు వై. ఎమ్. సి. ఏ. ప్రముఖులు ఇల్లారెన్స్ దంపతులు అమెరికా వెళ్ళనున్న సందర్భంలో నిన్న సాయంకాలం కార్డిగాన్ లోని వై. ఎమ్. సి. ఏ. భవనంలో వీడ్కోలు సభ జరుపబడింది. మిస్టర్ లారెన్స్ స్వార్థరహిత కృషిని కార్మికశాఖామంత్రి డాక్టర్ యు. కృష్ణారావుగారు ప్రశంసించారు.

• • •

డెక్కన్ ఎయిర్‌వేస్ సిబ్బంది శ్రీ వి. ఎన్. రెడ్డిగారికి వీడ్కోలు యివ్వడం నిమిత్తం నిన్న సాయంకాలం విమానాశ్రయంలో తేనీటివిందు చేశారు. స్టేషన్ ఇంజనీర్ శ్రీ మహేశలింగం, మిస్టర్ విలియమ్సన్ ప్రసంగించారు.

• • •

ఒట్టేరిలో (18, ఉక్సురోడ్డు) కొత్త పోలీసుస్టేషనుకు పోలీసు కమీషనర్ నిన్న వుదయం ప్రారంభోత్సవం చేశారు. ఈ స్టేషనుకు ఇద్దరు సబ్ ఇన్‌స్పెక్టర్లు, ఒక సార్జెంటు, ఆరుగురు హెడ్‌కానిస్టేబిల్సు, 43 మంది కానిస్టేబిల్సు నియమించబడినారు.

• • •

గత డిసెంబర్‌లో తేనాంపేటలో సైకిల్ రిక్షాను ఇంజను కొలిచాటుమీదకు ఎక్కి ఒక హోటలుగోడను గుద్దుకొని ఐదుగురి మరణానికి కారణమైన సందర్భంలో ఇంజను డ్రైవరు అంటోనీపై ఇండియన్ పీనల్ కోడ్ 304, 337, సెక్షనులకింద, మోటారు వాహనాల చట్టంకింద పెట్టబడినకేసును ఎగ్మూర్ ప్రెసిడెన్సీ మేజిస్ట్రేట్ కొట్టివేశారు. కారును అతివేగంగా, అశ్రద్ధగా పోనివ్వడంవల్ల ప్రమాదం సంభవించలేదని, డ్రైవర్ కంట్రోల్‌చేయలేని పరిస్థితిలో ప్రమాదం జరిగిందని న్యాయమూర్తి తన తీర్పులో పేర్కొన్నారు.

జె. శివశంకరన్ అనే ఆటో రిక్షా డ్రైవరుకు ఇండియన్ పీనల్‌కోడ్ 304 ఏ. మోటారువాహనాల చట్టం 116 వ నిబంధనల కింద ఏకవ ప్రెసిడెన్సీ మేజిస్ట్రేటు మూడు నెలల కఠినశిక్ష విధించారు. గత డిసెంబర్‌లో ఈతడి రిక్షా ఒక ముదుసలిమీదుగా పోయినందున ఆమె తదనంతరం మరణించింది.

• • •

ఎతిరాజ కాలేజి ప్రిన్సిపాల్ శ్రీమతి జి. పార్థసారథి ఏప్రిల్ 19 న బొంబాయినుంచి అమెరికాకు పయనం కానున్నారు. అక్కడి స్త్రీల కళాశాలలు, సంఘ సేవాసంస్థలు, జాతీయ సంస్థలు మున్నగువాటిని సందర్శిస్తారు.

బస్సు ప్రమాదంలో ఇద్దరి మృతి

రెండుఎడ్ల చావు కూడా

చిత్తూరు. ఏప్రిల్ 15—నిన్నరాత్రి కుప్పం నుంచి చిత్తూరుకు ప్రయాణం చేస్తున్న ఒక బస్సు ఎదురుగా వస్తున్న ఒక లారీని తప్పుకోడానికి ప్రయత్నించిన సందర్భంలో ఒక రెండెడ్ల బండికి గుద్దుకున్నది. బస్సులో వున్న జిల్లాకోర్టు అమీనా కె. సుబ్బరావు అనే ఆయన వెంటనే మరణించారు. ఎడ్లు రెండూ చనిపోయినవి. బండి తోలేఅతను తీవ్రంగా గాయపడ్డాడు. అతను ప్రమాదస్థితిలో స్థానిక ఆసుపత్రిలో చేర్చబడ్డాడు. అతను నేటి వుదయం మరణించాడు.

ఈ సంఘటన యిక్కడికి తొమ్మిది మైళ్ల దూరంలో కల్లుపల్లె గ్రామంవద్ద చిత్తూరు-బెంగుళూరు రోడ్డుమీద జరిగింది.

పోలీసు డిప్యూటీ సూపరింటెండెంటు దర్యాప్తు చేస్తున్నారు.

శ్రీ వి. యన్. రెడ్డిగారు

మద్రాసు. ఏప్రిల్ 16—బొంబాయి సినిమొటాగ్రాఫర్ శ్రీ వి. ఎన్. రెడ్డిగారు నిన్న రాత్రి మద్రాసు వచ్చారు. నగరంలోని ప్రముఖ ఫిలిం జర్నలిస్టులు, టెక్నీషియన్లు, మిత్రులు దాదాపు వందమంది శ్రీ రెడ్డిగారికి సెంట్రల్ స్టేషన్‌లో స్వాగత మిచ్చారు.

ఢిల్లీకి డాక్టర్ రాధాకృష్ణ పయనం

మద్రాసు. ఏప్రిల్ 16—రష్యాలో ఇండియా రాయబారి పదవినుంచి విరమించనున్న డాక్టర్ సర్వేపల్లి రాధాకృష్ణన్ నేటి వుదయం యిక్కడనుంచి విమానంలో ఢిల్లీ వెళ్ళారు.

అసెంబ్లీ కాంగ్రెసు పార్టీ సమావేశం

మద్రాసు. ఏప్రిల్ 15— మద్రాసు లెజిస్లేచర్ కాంగ్రెస్ పార్టీ మే రెండవతేదీ సాయంకాలం అయిదున్నర గంటలకు సమావేశ మౌతుంది. స్పీకర్, డిప్యూటీ స్పీకర్లకు అభ్యర్థుల నిర్ణయం, పార్టీకార్యకర్తల ఎన్నికలను గురించి ఈ సమావేశంలో చర్చ జరుగుతుంది.

14 ఏళ్ళక్రితం చేసిన నేరానికి శిక్ష

ఉరినుంచి యావజ్జీవ కారాగార శిక్షకు తగ్గింపు

మద్రాసు. ఏప్రిల్ 15—14 సంవత్సరాల క్రితం భార్యను హత్యచేసిన నేరానికి సెషన్సు జడ్జిచే మరణశిక్ష విధింపబడిన ఒకవ్యక్తి హైకోర్టుకు అప్పీలు చేయగా హైకోర్టు ఆ శిక్షను యావజ్జీవ కారాగారశిక్షకు తగ్గించింది.

ముద్దాయి 1937 నవంబర్ 30 వ తేదీన భార్యను హత్యచేసినట్లు ప్రాసిక్యూషన్‌వారు ఆరోపించారు. ముద్దాయికోసం పోలీసులు వెతికి వెతికి చివరకు క్రిందటి అక్టోబర్ 12 వ తేదీన పట్టుకుని కేసు ప్రారంభించారట.

మరొక కేసులో తీర్పు

మద్రాసు. ఏప్రిల్ 15—చెన్నపురిలోని ఒక ప్రసూతి వైద్యశాలలో వున్న మీనంబాళ్ అనే ఆమెను చంప ప్రయత్నించి నందుకు, ఆమె ఇద్దరు పిల్లలను హత్యచేసి నందుకు లక్ష్మి అనే ఆమెపై పెట్టబడిన అభియోగాన్ని నేడు హైకోర్టులో న్యాయమూర్తి మిస్టర్ జస్టిస్ బషీర్ అహమ్మద్ సయ్యద్ కొట్టివేసి ఆమె నిర్దోషి అని ప్రకటించారు.

లక్ష్మి విషంవున్న కాఫీ తల్లికి, పిల్లలకు ఇచ్చినట్లు ప్రాసిక్యూషన్‌వారు ఆరోపించారు. మీనాంబాళ్ ఖర్త వీధిలో కొనితెచ్చిన కాఫీని యిచ్చానుకాని ఏపాపము ఎరుగనని లక్ష్మి వాదించింది. ఆమె నిర్దోషియని జ్యూరి నిర్ణయించగా న్యాయమూర్తి అందుకు అంగీకరించారు.

శ్రీ రాజగోపాల్‌గారికి విజయవాడలో సన్మానం

ప్రపంచ ఒలింపిక్స్‌లో పాల్గొననున్న సందర్భంలో

విజయవాడ. ఏప్రిల్ 15—వచ్చే జులైలో హెల్సింకి (ఫిన్లాండు)లో జరిగే ప్రపంచ ఒలింపిక్స్‌లో వెయిట్ లిఫ్టింగ్ హెవీ వెయిట్ తరగతి పోటీలో పాల్గొనడానికై ఎన్నుకోబడిన "ఇండియన్ హెర్క్యులస్" శ్రీ దండమూడి రాజగోపాల్‌గారికి క్రిందటి శుక్రవారంనాడు విజయవాడనగర సన్మాన సంఘంవారు స్థానికరామ మోహన్ లైబ్రరీ హాలులో ఘనమైన సన్మానం చేశారు.

మునిసిపల్ చైర్మన్ డాక్టర్ టి. వి. ఎస్. చలపతిరావుగారు అధ్యక్షత వహించారు.

కృష్ణాజిల్లా వ్యాయామసంఘం, విజయవాడ సెకండరీ స్కూల్ ఉపాధ్యాయులు, విద్యార్థుల సంఘం కూడా ఈ వ్యాయామ విద్యా దురంధరునికి స్వాగత పత్రాలు సమర్పించినవి.

డాక్టర్ టి. వి. ఎస్. చలపతిరావు, శ్రీయుతులు వి. సూర్యనారాయణ (కాకినాడ), ఆర్. సీతారామస్వామి నాయుడు (కాకినాడ), వెంకట పురుషోత్తం, దామెర్ల వెంకటరావు, (రాజమండ్రి), వి. రామబ్రహ్మం, ఏ. వి. రంగా, డాక్టర్ పిన్నమనేని వెంకటేశ్వరరావుగారలు, బరువు ఎత్తడంలో ఇండియా, ఆసియా రికార్డులను అధిగమించిన శ్రీదండమూడి ఆంధ్రులకు గర్వకారణ మన్నారు. విజయవాడలో ప్రారంభింపబడనున్న వ్యాయామ కళాశాలలో బరువు ఎత్తే శిక్షణ యివ్వడంలో సహాయపడవలసిందని కోరారు.

తర్వాత శ్రీ రాజగోపాల్ ఉపన్యసిస్తూ సభా నిర్వాహకులకు, వక్తలకు కృతజ్ఞత తెల్పారు. ఆంధ్రదేశంలో వ్యాయామ విద్యావ్యాప్తికి సర్వవిధాలా సహాయం చేయగలనని చెప్పారు. ఆంధ్ర వ్యాయామ కళాశాల విద్యార్థులకు తగు శిక్షణ యివ్వగలనని మాట యిచ్చారు.

పోషణ భత్యంకోసం దరఖాస్తులు

ప్రభుత్వ సూచన

మద్రాసు. ఏప్రిల్ 15—ఇండియా ప్రభుత్వం క్రింద ప్రకటన చేసింది:—

పోషణభత్యం(మెయింటెనెన్సు అలవెన్సు) కొరకు పెట్టుకునే దరఖాస్తులను 1952 మే నెల 30 వ తేదీలోగా పంపుకోవాలి. ఆ తేదీ తరువాత అందిన దరఖాస్తులు చెల్లవు. అయితే, పై నిర్ణయ తేదీ తరువాత ఇంటి పోషకుడు చనిపోవడం, వ్యాధి, లేక అంగవైకల్యం వల్ల సంపాదనకు సనికిరాకపోవడం-ఈ సందర్భాల దరఖాస్తులనుమాత్రం ప్రత్యేక కేసులుగా పరిగణించి భారతప్రభుత్వం పై నిర్ణయ తేదీ తరువాతకూడా పరిశీలిస్తుంది. ఇట్టివారు తాము నివసిస్తున్న ప్రాంతపు డిప్యూటీ కమిషనర్, లేదా జిల్లా కలెక్టరుద్వారా తమ దరఖాస్తులు పంపుకోవాలి.

పోషణభత్యం ఎంతవరకు పెంచవచ్చునన్న విషయాన్ని ప్రభుత్వం పరిశీలిస్తున్నది. అయితే, ఈ కేసులసంఖ్య వేలలో ఉండడంవల్ల ఒక నిర్ణయానికి రావడానికి కొంతకాలం పడుతుంది. తమ పోషణ భత్యాలను పెంపవలసిందిగా ప్రత్యేకంగా దరఖాస్తులను పంపవలసిన అవసరం లేదు.

బొంబాయి: కొత్తమంత్రి వర్గం

బొంబాయి.ఏప్రిల్16—18వతేదీకి ఏర్పడనున్న మంత్రి వర్గసభ్యులను గురించి అప్పుడే ఊహాగానాలు ప్రారంభమైనవి. ముగ్గురు ప్రదేశ్ కాంగ్రెసు అధ్యక్షులు శ్రీ ఎస్. కె. పాటిల్, శ్రీ ఎస్. ఓ. హిరే, శ్రీ ఎస్. నిజలింగప్పగార్లు అప్పుడే శ్రీ మొరార్జీ దేశాయితో సమాలోచనలు ప్రారంభించారు. ఈ సంభాషణల విషయాలు రహస్యంగా వుంచబడుతున్నప్పటికీ, పార్టీనాయకుని ఎన్నికలో పోటీమాత్రం ఉండగలదని స్పష్టపడుతున్నది.

కొత్త పార్లమెంట్ తొలి సమావేశాల కార్యక్రమం

మే 22 న రైల్వే బడ్జెట్టు, 23 న జనరల్ బడ్జెట్టు

న్యూఢిల్లీ. ఏప్రిల్ 15—

ఇండియా పార్లమెంటులో, మే 22 వ తేదీన కొత్త రైల్వే బడ్జెట్టు, 23 వ తేదీన కొత్త జనరల్ బడ్జెట్టు ప్రతిపాదన జరగగలదని ఇప్పటి ఏర్పాట్లనుబట్టి తెలుస్తున్నది.

మే 16 వ తేదీన స్టేట్సు కౌన్సిల్ (ప్రజా ప్రతినిధుల సభ) సమష్టి సమావేశంలో యూనియన్ ప్రెసిడెంట్ ఉపన్యసిస్తారు. దీనిపై మే 19 నుంచి 21 వరకు ముందుగా స్టేట్సు కౌన్సిల్‌లో చర్చ జరుగుతుంది. ఆ తరువాత మే 26 నుంచి 29 వరకు ప్రజా ప్రతినిధుల సభలో చర్చ జరుగుతుంది.

ప్రజా ప్రతినిధుల సభ బడ్జెట్ సమావేశం జులై ఆఖరువరకు జరుగగలదని, స్టేట్సు కౌన్సిల్ సమావేశాలు మే నెలాఖరున వాయిదాపడి, తిరిగి జులై రెండవ వారంలో ప్రారంభం కావచ్చునని తెలుస్తున్నది.

మే 15 వ తేదీన స్పీకర్ ఎన్నిక జరిగి, ఆ మరునాడే ప్రెసిడెంట్ ఉపన్యాసం పూర్తి అయిన తరువాత, ప్రజాప్రతినిధులసభలో ప్రభుత్వ కొసనాలపై చర్చ ప్రారంభమౌతుంది. ఇలా చేయడంవల్ల స్టేట్సు కౌన్సిల్‌కు కొంత కార్యక్రమం యివ్వడానికి వీలుపడుతుంది.

యిప్పటి సూచనల ప్రకారం జులై మొదటి వారంలో ఒక్కరోజు మాత్రమే ప్రయివేటు సభ్యుల తీర్మానాలకు అవకాశం యిస్తారట.

ప్రెసిడెంట్ ఎన్నిక

యూనియన్ ప్రెసిడెంట్ తొలి ఎన్నికను గురించి కాంగ్రెసుపార్టీ ఉదాసీనంగా వుండటం లేదు. వివిధ రాష్ట్రాలలోని కాంగ్రెసుపార్టీ నాయకులకు కాంగ్రెసు అధ్యక్షుడు పండిట్ నెహ్రూ లేఖలు వ్రాయడమేకాక, పీపీపీ శ్రీ సత్యనారాయణ సిన్హా, పార్లమెంటు కొత్త సభ్యులందరికీ "డాక్టర్ రాజేంద్రప్రసాదుకు వోటు చేసితీరాలనే పూనిక చూపాలని" కోరుతూ సర్క్యులర్లు పంపించారు.

కేంద్ర ప్రజా ప్రతినిధుల సభ, స్టేట్సు కౌన్సిల్ సభ్యులు మే రెండవతేదీన జరిగే ప్రెసిడెంట్ ఎన్నికలలో ఢిల్లీలోకాని, తమ రాష్ట్రీ అసెంబ్లీ ఆఫీసులలోకాని వోటు చేయవచ్చునని ఢిల్లీలో వివరణ జరిగింది.

వైస్-ప్రెసిడెంట్ ఎన్నికలలో డాక్టర్ రాధాకృష్ణన్‌కు పోటీవుంటే మే 12 వ తేదీన ఆయనకు వోటు చేయడానికిగాను తప్పక ఢిల్లీ రావలసివుంటుందని హెచ్చరించారు కూడా.

పండిట్ నెహ్రూ. రాష్ట్రీ కాంగ్రెసు నాయకులకు వ్రాసిన లేఖలో డాక్టర్ రాజేంద్రప్రసాద్ పెద్దమెజారిటీతో గెలుపొందాలని నొక్కి వక్కాణించారు. "కొంతమంది వోటర్లు ఖర్చులకు వెనకాడి, లేదా నిర్లక్ష్యంతోను, లేక నాను వెళ్ళకపోతే ఏమిటే అనే కారణంతో రాష్ట్రీరాజధానులకు వచ్చి వోటు చేయరేమో నని నాకు భయంగావున్నది. ఈ ఎన్నికలో ప్రతివోటరు వోటుచేయడం తన విధ్యుక్త ధర్మంగా భావించాలి," అని కూడా పండిట్ నెహ్రూ వ్రాశారు.

డాక్టర్ రాజేంద్రప్రసాద్ సన్నిహిత వర్గాలు చెబుతున్నదానినిబట్టి, ఆయన ఏ పార్టీ లేదా వ్యక్తులద్వారానైనా తన నామినేషన్‌కు సంతోషంగా ఆమోదించేవారని తెలుస్తున్నది. అయితే కాంగ్రెస్ పార్టీ మినహా మరెవ్వరూ ఆయనను ఈ విషయమై కలుసుకొనలేదని, అలాంటప్పుడు తనను పార్టీ అభ్యర్థి అని చెప్పడం విమర్శకులకు సముచితం కాదని ఆయన భావిస్తున్నారట.

పార్లమెంట్ కాంగ్రెస్ పార్టీ నాయకుని ఎన్నిక మే 11 వ తేదీ సాయంకాలం నాలుగు గంటలకు జరుగుతుంది. ఆ నాడు దీనికై పార్టీ సమావేశం ప్రత్యేకంగా ఏర్పాటుచేయబడినది కూడా.

పారిస్ సంగీత మహాసభ

శ్రీ చౌడయ్య హాజరుకాగలరట

బెంగుళూరు. ఏప్రిల్ 15—వచ్చే సెప్టెంబర్ నెల పారిస్ నగరంలో జరిగే అంతర్జాతీయ సంగీత మహాసభకు హాజరు కాగల భారత ప్రతినిధి వర్గంలో సుప్రసిద్ధ దక్షిణాది పిడేలు విద్వాంసుడు శ్రీ టి. చౌడయ్య కూడా కలరు.

శ్రీ చౌడయ్య మరి ఆరుగురు సంగీత విద్వాంసులతోపాటు సెప్టెంబర్ 2 వ తేదీన పారిస్‌కు బయలుదేర నున్నారు. ప్రముఖ మైసూరు వైణికుడు శ్రీ దొరైస్వామి అయ్యంగార్ కూడా వీరివెంట వెళ్లనున్నారు.

పత్రికా ప్రతినిధులకు: కేరళం స్పీకరు విందు

ఆల్వాయ్. ఏప్రిల్ 14—కేరళ అసెంబ్లీ స్పీకరు శ్రీ కె. వి. కృష్ణమేనన్ నేడు తన బసలో పత్రికా ప్రతినిధులకు విందు చేశారు. పత్రికా ప్రతినిధులు వేసిన ప్రశ్నలకు ఆయన జవాబు చెప్పారు.

"మీరు కాంగ్రెస్‌తో పోటీచేసి గెలిచినవారుగదా, కాంగ్రెసును సమర్థించడం విషయమై మీ అభిప్రాయమేమిటి?" అని పత్రికా ప్రతినిధులు అడుగగా, తాను కాంగ్రెస్ సిద్ధాంతాలను సమర్థిస్తున్నాననీ, కాంగ్రెసువారి తొక్కిపెట్టిన ప్రతిపత్తి దేశహిత దృష్టితో సుంచిపనియైనలో కాంగ్రెస్ ను సమర్థిస్తానని ఆయన అన్నారు.

బేతుల్‌జిల్లాలోని బేతుల్‌బజార్ అనే గ్రామంలో ఇటీవల ఒక ఇంట్లో నూరు రూపాయల నోట్లు ముద్రించే ఒక యంత్రం, కొన్ని నోట్లు ముద్రించే కాగితాలు పోలీసులకు పట్టుబడ్డాయి.

కంట్రోల్ చక్కెర ఎగుమతి

50 వేల టన్నులవరకు జరగడానికి ఢిల్లీ అనుమతి

న్యూఢిల్లీ. ఏప్రిల్ 15—గవర్నమెంటు కంట్రోలులోవున్న ఫ్యాక్టరీలలో నిలవవుంచబడిన చక్కెరలో 50 వేల టన్నులమేర ఎగుమతికి అనుమతించ నున్నట్టు భారతప్రభుత్వం నేడు ప్రకటించింది.

ఈ ఎగుమతివ్యాపారంలో ప్రైవేటు వ్యాపారస్థులకు అవకాశం ఇవ్వాలని ప్రభుత్వం అభిప్రాయ పడుతున్నదని, విదేశాల ఎగుమతికి స్వంత ఏర్పాట్లు చేసుకోగలవారు అనుమతికోసం ప్రభుత్వానికి దరఖాస్తు పంపుకోవాలని ఆ ప్రకటనలో వుంది.

ప్రకటనలోని మరికొన్ని వివరా లివి:

"మధ్యప్రాచ్యానికి, ఇతరదేశాలకు చక్కెర ఎగుమతిచేసే అవకాశం వుందని దర్యాప్తువల్ల తెలిసింది.

"ఎగుమతికాగల 50 వేల టన్నులలోను యు. పి. పశ్చిమప్రాంతంలోని ఫ్యాక్టరీలలో 25 వేల టన్నులు, మద్రాసు ఫ్యాక్టరీలలో 10 వేల టన్నులు, బొంబాయి ఫ్యాక్టరీలో 15 వేల టన్నులు నిలవ వున్నాయి.

"ఎగుమతిదారు తను ఎగుమతి చేయదలచిన చక్కెరకు కంట్రోలురేటు ప్రకారం మొత్తం ధరను ఎక్సైజ్ పన్నుతో సహా ముందుగా చెల్లించాలి. ఎగుమతి అయినట్టు దాఖలా చూపిన తర్వాత ఎక్సైజ్‌పన్నుగా చెల్లించిన మొత్తం తిరిగి పొందవచ్చు.

"షిపింగ్ పత్రమ్ము, క్రెడిట్ పత్రాలు చూపినమీదట ఎగుమతి వ్యాపారం కంట్రోలర్ ఎగుమతి లైసెన్సులు జారీ చేస్తారు.

"జూన్ 30 వ తేదీవరకు మాత్రమే ఎగుమతులు జరపడం మంచిది. ఎగుమతి కోసం చక్కెర నిల్వలను విడుదల చేయాలని భారతప్రభుత్వం ఆహార వ్యవసాయశాఖకు దరఖాస్తు పెట్టుకోవాలి."

బొంబాయి వర్తకుల అసంతృప్తి

50 వేల టన్నుల చక్కెర ఎగుమతిని అనుమతించడానికి భారతప్రభుత్వం చేసిన నిర్ణయం మొత్తంమీద మంచిదికాదని బొంబాయి చక్కెర వ్యాపారులసంఘం కార్యదర్శి నేడు విమర్శించారు.

దీనివల్ల కొనుగోలుదారుకు లాభం లేదు సరికదా—కంట్రోలుచేసిన నిల్వలనుంచి ఈ ఎగుమతులు జరపడంవల్ల—వ్యాపారస్థులకు కూడా లాభంలేదని ఆయన అన్నారు. ఈ పరిస్థితిలో ఉన్న కొద్దిలాభం కొనుగోలుదారుకే కాని, ఉత్పత్తిదారుకు లేదని, చక్కెర పరిశ్రమ నేడు ఎదుర్కొంటున్న సమస్యలకు పరిష్కారం ఎగుమతికాదని, కంట్రోల్సు రద్దేనని ఆయన అన్నారు. విదేశాలలో ఇండియా చక్కెరకు గిరాకీ లేనందున పెద్ద ఎత్తున వెంటనే చక్కెర ఎగుమతికి అవకాశం కూడా అంతగాకనిపించదని ఆయన అన్నారు.

ఎగుమతికి అనుమతి ఇవ్వబడుతుందనే వార్త వ్యాపించగానే బొంబాయి మార్కెటులో చక్కెరబస్తా ధర 113 రూపాయల నుంచి 118 వరకు ఎక్కింది. సాయంకాలం 114 కు దిగింది.

వస్త్రాల ఎగుమతులు

మిల్లు యజమానుల యోచనలపై విమర్శ

బొంబాయి. ఏప్రిల్ 14—బట్టల మిల్లుల యజమానులు, దేశీయ మార్కెట్లలో కాక విదేశాలలో ఎక్కువగా వస్త్రాలనుఅమ్మి అధిక లాభాలు తీయాలనే యోచనలు చేస్తున్నారని రాష్ట్రీయ మిల్లు మజ్దూర్ సభ కార్యదర్శి శ్రీ రాజా కులకర్ణి నేడొక ప్రకటన చేశారు. టెక్స్‌టైల్ పరిశ్రమలో ఏర్పడిన క్లిష్టతను పరిష్కరించడానికి ప్రభుత్వం సత్వరం సహాయం చేయాలని బొంబాయిమిల్లు యజమానుల సంఘం అధ్యక్షుడుచేసిన ప్రసంగంపై వ్యాఖ్యానిస్తూ శ్రీ కులకర్ణి యింకా ఇలా అన్నారు:-

"1951 నాటి కార్మికుల స్థితిగతులను గురించి ఆయన ప్రస్తావించక పోవడం వింతగావుంది. ఆనాడు ఎగుమతులపై వచ్చిన లాభాలనుంచి కార్మికులకు బోనసు యివ్వడానికి వీలులేదని ఆనాడు ఆయన వాదించిన సంగతిని మరచిపోయాననుకుంటాను. ఏమైనప్పటికీ టెక్స్‌టైల్ పారిశ్రామికులు వెంటనే తమ ఆర్థిక వ్యవహారాలను, మేనేజిమెంట్ వ్యవహారాలను చక్కబెట్టుకొనేసంతవరకు పరిస్థితులు మామూలుస్థితికి రావు."

భూపాల్. ఏప్రిల్ 14— ఇండియా ఆహార శాఖామంత్రి శ్రీ మున్షీ నేడు భోపాల్ లోని సెహోర్ జిల్లాలోగల అధికారాహోరో ప్రజాశక్తి కార్యక్రమాన్ని పరిశీలించారు.

అక్కడ 30 వేల ఎకరాలభూమి ట్రాక్టర్లద్వారా సాగుచేయబడింది. ప్రజలే చేయవలెనని మొదలైన ఇరిగేషన్ పనులను నిర్మించారు. భారతదేశపు మొత్తం దేశానికంతా ఆదర్శప్రాయమైందని వాటిని శ్రీ మున్షీ ప్రశంసించారు.

ఓటర్ల జాబితాలు

కొత్తగా వోటరు కాగోరేవారికి ప్రభుత్వం సూచన

మద్రాసు. ఏప్రిల్ 16— మద్రాసు ప్రభుత్వం క్రింది ప్రకటన చేస్తున్నది:

మద్రాసు లెజిస్లేటివ్ అసెంబ్లీ, ప్రజాప్రతినిధుల సభ వోటర్ల జాబితాలో తమ పేర్లను చేర్పించవలసిందిగా కొంతమంది దరఖాస్తులు పంపుతున్నారు. అయితే, పరిశీలన జరిగినప్పుడు ఇలాంటి దరఖాస్తులు పంపినవారి పేర్లు తమ రాష్ట్రపు పట్టికలో కాక, ఇతర రాష్ట్రపు జాబితాలలో వున్నట్లు భారతీయ ఎన్నికల సంఘం గమనించింది. ప్రజాప్రతినిధి చట్టంకింద అర్హత పొందిన వ్యక్తి ఒక రాష్ట్రంకంటె ఎక్కువ రాష్ట్రాల అసెంబ్లీ లేక కౌన్సిల్ నియోజకవర్గాల వోటర్ల పట్టికలో తన పేరును చేర్చుకోవడానికి వీలులేదు. కోరవచ్చును కాని. పార్లమెంటరీ వోటర్ల పట్టికల విషయంలో మాత్రం ఒక్క నియోజకవర్గంలో తప్ప ఎక్కువ నియోజకవర్గాల ఎన్నికల పట్టికల్లో తన పేరును చేర్చుకోకూడదు.

ఇకముందు తమ పేర్లను వోటర్ల పట్టికలలో చేర్చవలసిందిగా దరఖాస్తులు పంపేవారు ఏ యితర రాష్ట్రంలోనైనా తమ పేర్లు అసెంబ్లీ లేదా పార్లమెంటు ఎన్నికల పట్టికలో ఉన్నదీ, లేనిదీ యథోచితంగా సంతకంచేసిన ప్రకటన పత్రాన్ని దరఖాస్తుతో కలిపి పంపవలసి యున్నది. తమ పేర్లు వేరేరాష్ట్రాల పట్టికలో ఉన్నప్పుడు అందుకు సంబంధించిన వివరాలను కూడా ప్రకటన పత్రంలో తెలియజేయాలి.

మద్రాసు. ఏప్రిల్ 15— "వాణి"ప్రెస్‌లో ముద్రింపబడగల "స్వతంత్రవాణి" అనే నూతన తెలుగువారపత్రిక పబ్లిషరుగా శ్రీ కాశీభట్ల వెంకటేశ్వర్లుగారు నిన్న మద్రాసు చీఫ్ ప్రెసిడెన్సీ మాజిస్ట్రేటు వద్ద డిక్లరేషన్ పొందారు.

మైకా గని కార్మిక వివాదం

ట్రిబ్యునల్ విచారణ

గూడూరు. ఏప్రిల్ 13—1950 జనవరి 28 వ తేదీన మైకా గనియాజమానులకు కార్మిక ప్రతినిధులకు మధ్యకుదిరిన ఒప్పందం ప్రకారం జరుగుచున్నందున వివాదాన్ని కేంద్ర ప్రభుత్వం ఇండస్ట్రియల్ ట్రిబ్యునల్‌కు విచారణ నిమిత్తం పంపింది.

ఈనెల 11 వ తేదీనుంచి మద్రాసులో ఇండస్ట్రియల్ ట్రిబ్యునల్ విచారణ జరుగుతున్నది. మొత్తం 22 అంశాలను విచారించవలసి వుండటం, రాష్ట్రంలోని పదివేలమంది మైకా కార్మికులకు సంబంధించిన ఈ వివాదంలో గని, ఫ్యాక్టరీ యజమానుల తరఫున పార్లమెంటు సభ్యులు శ్రీ బెజవాడ రామచంద్రారెడ్డిగారు, శ్రీ రాములురెడ్డిగారు, శ్రీ సాకేవ దశరథ రామిరెడ్డిగారు మైకా కార్మికుల తరఫున శ్రీ యం. ఆర్. పి. సి. రెడ్డి, ఇస్మాయిల్ రామయ్యనాయుడుగారు, శ్రీ అన్నవేటి వెంకట సుబ్బయ్యగారు, శ్రీ సి. సి. సుబ్బయ్యగారు హాజరౌతున్నారు.

కరువులో అధికమాసం

20 వేల రూపాయల బియ్యం అగ్నిదేవుడికి ఆహుతి

లక్నో. ఏప్రిల్ 15—ఇక్కడికి 18 మైళ్ళదూరంలోవున్న హసీపూర్ గ్రామంలో ధాన్యపు పుంజిలు అంటుకొని సుమారు 20,000 రూపాయల ఖరీదు చేసే రెండువేల మణుగుల ఆహార ధాన్యాలు కాలిపోయినట్లు నేడు వార్త వచ్చింది. అగ్ని అర్ధరాత్రివేళ ప్రారంభమై కొద్దిసేపట్లోనే 10 వేల చదరపు గజాలమేరను దగ్ధపటలం చేసింది.

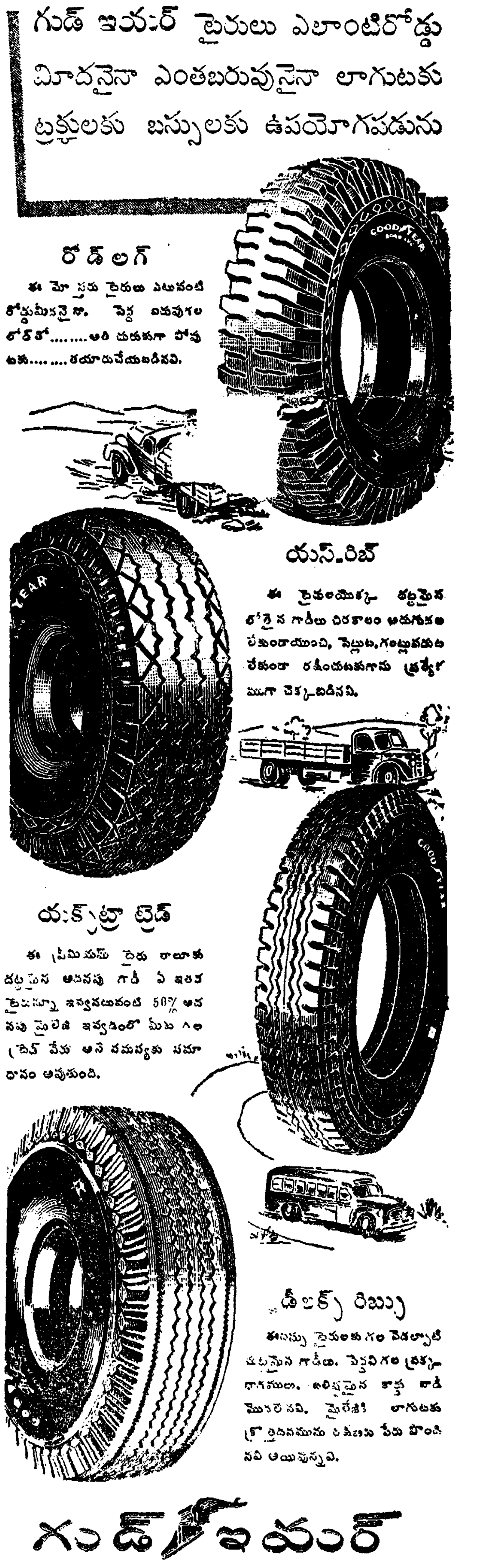

రాయలసీమకు రాష్ట్ర కాంగ్రెసు సహాయము

4,000 బస్తాల ధాన్యం విరాళంగా వసూలుచేసినట్టు ప్రకటన

విజయవాడ, ఏప్రిల్ 15—క్షామపీడితుల సహాయార్థం ఆంధ్రప్రదేశ్ కాంగ్రెసుకమిటీ వారు ఇప్పటికి 4,000 బస్తాల ధాన్యం విరాళంగా సేకరించి రాయలసీమకు పంపించారని ఆంధ్రప్రదేశ్ కాంగ్రెసుకమిటీ సెక్రటరీ శ్రీ అల్లూరి సత్యనారాయణరాజుగారు నేడిచ్చట ప్రకటించారు.

గడచిన 60 సంవత్సరాలనుంచి ప్రజాసేవకై కంకణంకట్టుకున్న కాంగ్రెసు సంస్థ రాయలసీమ ప్రజలకు ఈ క్షామంనుంచి బయటపడడానికి అవసరమైన సహాయం యావత్తూ చేయడానికి పూర్తిగా కృషిచేయగలదని, కోస్తా ఆంధ్రజిల్లాల ప్రజలు ఉదారంగా ధన ధాన్య రూపాలలో విరాళాలు యివ్వాలని ఆయన విజ్ఞప్తి చేశారు.

రాజంపేట తాలూకాకు రు 15,000 సహాయం

కోడూరు, ఏప్రిల్ 15—రాయలసీమ క్షామనివారణ కమిటీ అధ్యక్షులు శ్రీ నీలం సంజీవరెడ్డి, కార్యదర్శి శ్రీ తిగా వెంకటరావుగార్లు రాజంపేట, కోడూరు పరిసరాలలో లోతు చేయబడిన బావులను, ఎండిపోతున్న నారింజ తోటలను, కరువునివారణకు జరుగుతున్న పనులను చూచారు. పిమ్మట శ్రీ సంజీవరెడ్డిగారు కాంగ్రెసు క్షామనివారణ కమిటీకి రు 5,000 లు విరాళంగా యిచ్చి మరో పదివేలుకూడా త్వరలో యివ్వగలమని వాగ్దానం చేశారు. రాజంపేట తాలూకాలో మంచినీటి సప్లయికి ఎలిపెండర్లు పెట్టించవలసినదిగా ఆదేశించారు.

కలకత్తా ఫ్రెండ్స్‌సర్వీస్‌కు చెందిన సిస్టర్ వ్యయాసారిన్ క్షామ పరిస్థితుల పరిశీలన నిమిత్తం కోడూరుకు రాగా, ఆమెను శ్రీ పి. పార్థసారథిగారు లోపలి గ్రామాలకు తీసుకుపోయి ప్రజల కష్టాలను స్వయంగా చూచే అవకాశాలు కల్పించారు. పాలపొడిని, గుడ్డలను విరాళంగా పంపగలమని ఆమె వాగ్దానం చేసింది.

నేడామె రాయచోటికి బయలుదేరివెళ్లింది.

చిత్తూరు జిల్లాలో కరువు నివారణ సంఘాలు

కాళహస్తి, ఏప్రిల్ 13—చిత్తూరు జిల్లాబోర్డు సభ్యులు శ్రీ పి. సి. నారాయణశెట్టిగారు జిల్లాలోని ఫిర్కా గ్రామకరువునివారణ సంఘాల గౌరవ అగ్రసనాధిపతిగా నియమింపబడ్డారు. వెంటనే పని ప్రారంభించ వలసిందిగా ఆయనను రాయలసీమ క్షామనివారణ సంఘం [illegible].

కనిగిరి ప్రజల కష్టాలు

తిండిగింజలున్నా వర్తకులు అమ్మని, బావులలో నీరువున్నా హరిజనులను ముట్టనివ్వని స్థితి

("ఆంధ్రప్రభ" ప్రత్యేక విలేకరి) కనిగిరి, ఏప్రిల్ 15—

నెల్లూరుజిల్లా మెట్టతాలూకాలలో పర్యటనచేస్తున్న "ఆంధ్రప్రభ" ప్రత్యేక ప్రతినిధి, తాను వెళ్లిన ప్రతిచోట కరువుపరిస్థితులు—ఆహారం కొరత, నీరు లేకపోవడం, పని దొరకకపోవడం, పశువులకు మేతలేకపోవడం—స్పష్టంగా కనిపిస్తున్నవని వ్రాస్తున్నాడు.

కనిగిరి తాలూకా పామూరులోని పబ్లిక్ బావి—బొక్కబావి—పూర్తిగా ఎండిపోయి వుండటం నేను చూశాను. బస్తీమధ్యలోవున్న ఈ బావి ఆ ప్రాంతంలోని అనేక యిండ్లకు నీటిని సప్లయి చేస్తున్నది. బస్తీజనాభా నాలుగు వేలు.

మంచినీటి సప్లయిని హెచ్చు చేయడానికి, ఒక ప్రయివేటు బావిని లోతు చేయడానికి ప్రభుత్వం యిప్పుడే మంజూరు చేసింది. పని ప్రారంభమైనది. బొక్కబావిని కూడా లోతు చేయాలని గ్రామస్థులు కోరుతున్నారు. జనాభానుబట్టి చూస్తే ఇదిచాలా అవసరమని చెప్పకతప్పదు కూడాను.

ఎండిపోయిన చోళం కంకిని పదేపదే కొట్టి దానిలోకల కొద్దిపాటి గింజలను రాబట్టడానికి కొంతమంది ప్రయత్నించడం ఈ గ్రామంలోనే నేను చూశాను. వారి వాస్తవిక స్థితి అలావుండగా, అక్కడ ఒక్క గంజి సత్రం లేదు. కరువునివారణ సహాయ కార్యక్రమం కూడా ఏదీ కనిపించలేదు.

కట్టంవారిపల్లెలో ప్రతిఇంటిలోను స్త్రీలు రాట్నంమీద నూలు తీస్తారు. దీనికి, దీని సివారు ఉత్తరపల్లికి కలిపి ఒకే రిలీఫ్ దుకాణం వున్నది. ఆ ఒక్క దుకాణంలో కూడా బియ్యం నిల్వలు వుండటంలేదని ఫిర్యాదు చేయబడింది.

యిక్కడ మరికొన్ని గ్రామాలలో పుత్తు హరిజనులకు తినడానికి తిండి, చేయడానికి పని, తాగడానికి నీరు అత్యవసరంగా కావాలి. వీరి కోర్కెలను యితర గ్రామస్థులు కూడా బలపరుస్తున్నారు.

పామూరుచెరువు మరమ్మతు గత సంవత్సరంనుంచి ఆలోచనలో వున్నది దీనికి 45 వేల రూపాయలు ఖర్చుకాగలదని, అదనంగా 200 ఎకరాలు సాగులోనికి వస్తుందని అంచనా జరిగింది కూడా.

పామూరులో రెండవ రిలీఫ్ దుకాణం పెట్టడం చాలా అవసరమని చెప్పక తప్పదు.

పామూరునుంచి రాజుపాలెంకు వేయదలచిన రోడ్డుపనిని తిరిగి ప్రారంభిస్తే పని లేనివారికి పని లభ్యంకాగలదు.

కనిగిరి తాలూకాలోని వరు[illegible]పల్లి (దువ్వగుంట)లో కూడా చోళంపంట పూర్తిగా పోయింది. ఈ గ్రామంలోని మంచినీటి బావి లోతుచేయవలసి వున్నది. గ్రామంలోని గవర్నమెంట్ బావిలో నీరు తెచ్చుకొనడానికి అవకాశం లేనందున హరిజనులకు ప్రత్యేకంగా ఒకబావి ఏర్పాటుచేయడం అవసరం.

పామూరుకు అయిదు మైళ్ళ దూరంలో కల బుక్కాపురంలోని మంచినీటి బావిని కూడా లోతుచేయాలి. అంతేకాదు. ఈ గ్రామానికి దీనికి సమీపంలోకల కుంభంపాడుకు రిలీఫ్ దుకాణం చాలా అవసరం కూడా.

గోగులపల్లి గ్రామస్థులు, బియ్యం కావలసినవారువున్నా, దుకాణంలో బియ్యంవుండడంలేదని చెప్పారు.

వగ్గంపల్లిలో మంచినీటికొరత చాలా తీవ్రంగావుంది. ఒక మంచినీటి బావిలోని నీరు కూడా అడుగుచేరింది. గ్రామంలోని హరిజనులు, యానాదులు పనిలేకుండా పూరికే వుంటున్నారు. ఆ సమీపంలో ఎక్కడా సహాయ కార్యక్రమం అమలుజరుగుతం లేదు.

రవిగుండుపల్లిలో లక్కిరెడ్డి కృష్ణారెడ్డిగారు స్వంతంగా ఒక బావిని లోతు చేయించారు. అది ఇరిగేషనుకు ఉపయోగించే పెద్దబావికూడా. ఈ గ్రామంలోని హరిజనులలో చాలామంది క్రిస్టియన్‌మతం పుచ్చుకున్నారు. ఇప్పటి గృహవసతి చాలనందున వెంటనే తగిన నివేశనస్థలాలు యిప్పించమని ప్రభుత్వానికి అర్జీపెట్టుకున్నారు. మొత్తం 25 క్రిస్టియన్ కుటుంబాలలోను పదికుటుంబాలు తిండి, పనికోసం ఇతరగ్రామాలకు తరలి వెళ్ళినవి.

కనిగిరికి సమీపంలోకల పల్లిపల్లెలో రెండుబావులలో పూడికతీయడం అవసరం. యిక్కడ పశువులకు మేత దొరకక నానా బాధలు పడుతున్నవి.

80 సంవత్సరాల వయస్సుకల పోగమల్ల ఆదెమ్మ అనే వృద్ధ స్త్రీ, 70 సంవత్సరాల క్రిందట అప్పటికి ఆమె వయస్సు 13 సంవత్సరాలట— వచ్చినకరువులో కావలసినన్ని ఆకులు, పెట్లు దొరికినవని, కాని, ఈనాడు "మట్టి మినహా తినడానికి మరేమీ దొరకడం లేదని" చెప్పింది. ఇంతటి నీటికొరతను తానిదివరకెన్నడూ చూడలేదని కూడా తెలియజేసింది ఆమె.

ఇక్కడ కనిగిరి-[illegible] రోడ్డునుంచి నేరేడుపల్లికి రోడ్డుపనిని ప్రారంభించవచ్చు. దానికి 20 వేల రూపాయలు ఖర్చుకాగలదని అంచనా వేయబడుతున్నది.

వెంకటాపురంలోని రైతులందరూ కరణంగారి చెర్వుపనిని ప్రారంభించాలని కోరుతున్నారు. దానికి 20వేలు ఖర్చు కాగలదని అంచనాలు తయారుచేయబడినవి. దీనివల్ల 300 ఎకరాలకు లాభం కలుగుతుంది.

కొంతమంది రైతులు-ఎర్రైతులు కలిసి జొన్నలను నిల్వచేశారని, ధరలు తగ్గినందున వాటిని అమ్మకానికి విడుదలచేయడం లేదనే ఫిర్యాదులు వచ్చినవి. ప్రభుత్వం వెంటనే ఈ నిల్వలను స్వాధీనం చేసుకొని విక్రయించేయించాలనికూడా యిక్కడివారు కోరుతున్నారు.

మెట్టతాలూకాల గ్రామ[illegible], రాయలసీమలోవలె యిక్కడ కూడా పశువులకు మేత డిపోలను ఏర్పాటు చేయాలనే సూచనకు సంతోషాన్ని ప్రకటిస్తున్నారు. నెల్లూరు, కోవ్వూరు తాలూకాలలో పశువుల మేత లభ్యమౌతున్నది. వాటిని కొని ప్రభుత్వమే ఈ డిపోలుపెట్టి, అసలు ధరకు అమ్మకం చేయించాలని కోరుతున్నారు. ఎంతో సొమ్ము పెట్టి కొని పశువులకు మేత పెట్టలేని యిక్కడివారిని చాలా ఆందోళన పరుస్తున్నందున ఈ సమస్యను ప్రభుత్వం తప్పక పరిశీలించవలసి వుంటుంది.

ఆఫీసర్ల ధోరణి

ఉదయగిరి తాలూకాలోని అన్ని గ్రామాల పరిస్థితులను శ్రద్ధతో పరిశీలించి చూచిన తరువాత, యిక్కడి పరిస్థితులను గురించి అధికారుల అంచనాలు చాలా తక్కువగా వున్నవని, సహాయ కార్యక్రమాన్ని యింక అలస్యం చేయడానికి వీలులేదనే అభిప్రాయం తప్పక కలుగుతుంది.

అధికారులు నాకు చెప్పిన విషయాలను బట్టి, సాధ్యమైనంతవరకు పూర్తి పరిశీలనలు చేయాలనే ఉద్దేశ్యంతో, ఉదయగిరి తాలూకాలోని అన్ని గ్రామాలను సందర్శించాను. లోపలిగా వుండే ప్రాంతాలనుకూడా చూచి వచ్చాను. ఎక్కడ చూచినా కరువు పరిస్థితులు కనిపించినవి.

నేను తెలుసుకొన్న విషయాలను గురించి ఒక సీనియర్ రివెన్యూ అధికారితో చర్చించగా, కొత్తగా వచ్చినవారికి యిక్కడి పరిస్థితులు క్లిష్టంగానే కనిపించగలవని, తనకు సంబంధించి నంతవరకు వీటిని గురించిన "విపరీతం" ఏదీ లేదన్నాడు ఆయన దృష్టిలో యిక్కడి ప్రజల పేదరికమే ప్రధాన సమస్య. ఏ గ్రామస్థునితోనైనా సరే కొంచెం సేపు మాట్లాడితే, అధికారుల అలక్ష్యం, నిరసన వ్యవహారాన్ని గురించి అనేక సంగతులు వినవచ్చు.

తిరుగుప్రాంతాలకు కావలసినన్ని ఆహారధాన్యాలు పంపించబడం జరిగిందని, కాగా కొనేవారు లేనందున టోకువర్తకులు నిల్వలను బజారా చేయడానికి యిష్టపడటంలేదని తనకు తెలియవచ్చిందని కలెక్టరు చెప్పారు. కాని గ్రామాలకు వెడితే, పరిస్థితులు మరొకరకంగా కనిపిస్తవి. తాలూకాలోని గ్రామస్థులందరూ రిలీఫ్ దుకాణాలనుంచి తమ కోటా బియ్యం సప్లయి కావడంలేదని చెబుతున్నారు. టోకు వర్తకుల ఎన్నిక సంతృప్తికరంగా లేదనే సంగతికూడా ఈ సందర్భంలో స్పష్టపడుతున్నది.

టోకు వర్తకులు, వారికి కేటాయించబడిన కోటాలను రిలీఫ్ దుకాణాలద్వారా విడుదల చేసితీరాలని, లేదా వారిని వెంటనే మార్చి వేయాలనికూడా ఈ గ్రామస్థులు కోరుతున్నారు.

అదీకాక ఆహార ధాన్యాలను కొనుగోలు దారులకు కావలసినంతగా పంపించినా గత నాలుగు సంవత్సరాలనుంచి వర్షాభావంవల్ల వీరిల కొనుగోలుశక్తి దెబ్బతిన్నందున వారికి గల లాభంలేదనే చెప్పాలి. వీరలు, అనాదులు దినసరిభత్యం సంపాదించుకొనడానికి అవకాశం కలిగించేఏర్పాటు ఇంతవరకు ఎక్కడా కనిపించలేదు.

ఇదివరకు పంపిన వార్తలలో వివరించినట్టుగా, హరిజనులు, యానాదులు, ఎరుకలు హెచ్చుగా బాధలు పడుతున్నారు. వారికి పని దొరకడంలేదు. బ్రతకడానికి తగిన స్తోమత లేదు. చివరకు గ్రామాలలోని పబ్లిక్ బావులలో కూడా స్వేచ్ఛగా నీరు తెచ్చుకొనడానికి వీలులేదు. సాంప్రదాయం ప్రకారం, సవర్ణ హిందువులవాడకానికే యివి ముఖ్యంగా ఉపయోగపడుతున్నవి. కనుక ఈ వర్గాలకు ప్రత్యేకమైన సహాయం తప్పకుండా జరగవలసి వున్నది.

చెన్నరాష్ట్రంలోని ఇతర క్షామపీడిత ప్రాంతాలతో పోల్చిచూడగా, యిక్కడివారు చాలవరకు స్వయంకృషిమీదనే హెచ్చుగా ఆధారపడుతున్నారని చెప్పక తప్పదు. అనేకచోట్ల బావులను స్వంతంగా వెల్లవేసుకున్నారు. యిరిగేషన్ బావులుకల రైతులు వ్యవసాయం అవసరాలకోసం వాటిని మరమ్మతు చేయించుకున్నారు. కాని, బావులను లోతు చేయడం మాత్రం వీరికి సాధ్యపడడం లేదు. ఇది రాతి నేలకావడమే దీనికి కారణం. పరిస్థితుల తీవ్రతనుబట్టి జిల్లా అధికారులకు ప్రభుత్వం అనేక పవర్‌డ్రిల్సును సప్లయి చేయడం అత్యవసరం. యిరిగేషన్ బావులుకల రైతులకు స్వల్పవడ్డీలతోను ప్రభుత్వం రైతులకు అప్పులు యివ్వడం అత్యవసరం. వీటి విషయం జాగ్రత్త తీసుకుంటే తిరిగి యిలాంటి ప్రమాదం రాదుకూడాను.

నీటి సప్లయి విషయంలో ప్రజల కష్టాలను గురించి రివెన్యూ అధికారులు పట్టించుకొనక పోవడం ఆశ్చర్యంగావుంది. నేను చూచిన అని గ్రామాలలోని గవర్నమెంటు బావులు పూర్తిగా ఎండిపోయినవి వాటిని లోతు చేయించాలనే పూనికకూడా కనిపించడంలేదు.

ఉదయగిరి తాలూకా కేంద్రంలో కూడా నీటి కొరత హెచ్చుగావుంది. కాని అది అధికారుల దృష్టికి యింకా రాదు.

కనిగిరి తాలూకా కేంద్రానికి సమీపంలోని చింతలపాలెంలో కల గవర్నమెంటు బావి ఎండిపోయింది. రెండునెలల క్రిందట సీనియర్ రెవెన్యూ ఉద్యోగులు యిక్కడకు వచ్చి దానిని చూచి వెంటనే పనిచేయించగలమన్నారట. కాని ఇంతవరకు దాని అతీగతీ తెలియలేదు.

నా పర్యటనలో అనేకమంది ప్రజానాయకులను నేను కలుసుకున్నాను. అధికసంఖ్యాకులు స్వావలంబనమీదనే ఆధారపడకుండా అవసరమైనచోట కుటీర పరిశ్రమలు, పని కేంద్రాలు ప్రారంభించి తద్వారా గ్రామీణపరిశ్రమలను ప్రోత్సహించడానికి ప్రభుత్వం ప్రయత్నించాలని వారంతా చెబుతూవచ్చారు. గ్రామస్థులుకూడా దీనికి అంగీకరిస్తున్నారు. ఒక స్త్రీని నేనీ విషయం పరిశీలించగా పూర్వం నుంచి నూలు తీయడం తమకు అలవాటేనని సమాధానం చెప్పింది. గ్రామాలలోని హరిజనులు నేతనేర్చారు పనికి తద్వారా వారికి పని దొరుకుతున్నది కొన్నిచోట్ల పటాసేత కూడా నేను చూశాను. అయితే నూలు సప్లయి చేసేవారికి చిక్కులు కలిగిస్తున్నది. [illegible] కూడా కొన్నిచోట్ల వున్నది. యిలాంటి నేత పనులను ప్రోత్సహించడం చాలా మంచిది.

త్వరలోనే జమాబందీ జరగనున్నందున కరువు ప్రమాదాన్ని గురించికంటే, జమాబందీ ఏర్పాట్లలో రెవెన్యూ అధికారులు హెచ్చు శ్రద్ధచూపుతున్నట్టున్నారు. ఒక ఆఫీసరు చెప్పినట్టు పరిస్థితులు వాటంతట అవే చక్కబడగలవని తలంచడం వ్యర్థమే కాగలదు.

అప్పుడే అనేకమంది తిండి, పనికోసం, తమ స్వస్థలాలను విడిచి వెళ్ళారు. ఇదే యింకా కొనసాగితే పరిస్థితులు శృతి మించగలవు.

ఈ సందర్భంలోనే శ్రీ వెన్నెలకంటి రాఘవయ్యగారు మెట్టతాలూకాల సహాయ కార్యక్రమాల పర్యవేక్షణకు ఒక డిప్యూటీ కలెక్టర్ హోదాగల ఆఫీసర్‌ను నియమించాలని, అనేక శాఖల నిర్వహణాధికారం ఆయనకు వుండాలని సూచించారు. బావుల మరమ్మతుకు అప్పులు మంజూరు చేసే అధికారం కూడా ఆయనకే వుండాలన్నారు. ఈ ఆఫీసరుకు సహాయంగా ప్రతితాలూకాకు ఇద్దరు రెవిన్యూ ఇన్‌స్పెక్టర్లు వుండాలని, వీరికి ప్రయాణపు సౌకర్యాలు యివ్వాలని కూడా చెప్పారు.

ఏమైనప్పటికీ, నీటిసప్లయి సమస్యను వెంటనే పరిష్కరించనప్పుడు, పరిస్థితులు ప్రమాదభరితం కాగలవు. గ్రామాలలోని బావులను చూచినప్పుడు ప్రజల ఆందోళనను పూర్తిగా అర్థంచేసుకోవచ్చు.

ఏలూరుతాలూకాలో క్షామనిధి వసూళ్ళు

ఏలూరు, ఏప్రిల్ 14—పశ్చిమ గోదావరి జిల్లా కాంగ్రెసుఅధ్యక్షులు డాక్టర్ మూల్పూరు రంగయ్యగారు తమ సహచరులతో తాలూకాలోని పెదపాడు, జానంపేట, కొవ్వలి, వసంతవాడ, నాయుడుగూడెం, పునుకొల్లు గ్రామాలలో పర్యటించి రు 128 లు రొక్కం, 89¼ బస్తాల ధాన్యం విరాళంగా సేకరించారు. మరో 32 బస్తాల ధాన్యం వాగ్దానాలు లభించినవి.

శ్రీ అల్లూరి సత్యనారాయణరాజుగారు ప్రత్యేకంగా పశ్చిమగోదావరి జిల్లానుంచి 113 బస్తాల ధాన్యం వసూలు చేసిపెట్టినట్లు జిల్లా కాంగ్రెసు కార్యాలయం ప్రకటించింది.

క్షామ ప్రాంతాలలో ప్రభుత్వ సహాయం

వాగ్దానాలకు అనుగుణంగా లేదని అనంతపురం జిల్లా క్షామనివారణ కమిటీ విమర్శ

అనంతపురం, ఏప్రిల్ 8—అనంతపురం జిల్లా క్షామనివారణ కమిటీ శ్రీ కె. యస్. రాఘవాచార్లుగారి అధ్యక్షతను సమావేశమై క్రింది విధంగా తీర్మానాలు చేసింది:

"క్షామ ప్రాంతమైన అనంతపురం జిల్లాలో నిరుద్యోగులకు పనులు కల్పించేనిమిత్తం జిల్లా అంతటా పనులు ప్రారంభిస్తామని ప్రభుత్వం ప్రకటించి, 15 రోజులయినప్పటికీ యింతవరకు కొత్త కరువుపనులు తగినన్ని ప్రారంభించలేదు. గవర్నరు పర్యటన కాలంలో సాగిస్తూవున్న పనులే ఒకటిరెండు ఆగిపోయినవి. జిల్లాలో ప్రజలు దాదాపు లక్షకుపైగా వుంటే, నేను నిర్వహింపబడుతున్న పనులు సుమారు 3 వేల మందికికూడా పని కల్పించలేక పోతున్నవి. పరిస్థితులు పూర్తిగా విషమించకముందే ప్రభుత్వం తన బాధ్యతను గుర్తించి ఈ కమిటీ సూచించిన కరువుపనులను ప్రారంభించి వాటి నిర్వహణ తానే తీసుకోవాలని కోరుతున్నాము.

"ప్రస్తుతం స్టోర్సులలోనూ, చౌకధాన్యపు డిపోలని పిలువబడే వాటిలోనూ, జొన్నల ధర చాలా ఎక్కువగా వున్నది. బజారులో ఇంతకంటే మంచి జొన్నలు రూ 1కి 3 శేర్లుతో దొరుకుతున్నా స్టోర్సులో 2¼ శేర్ల ప్రకారం అమ్మడం చౌకధాన్యపు డిపోలు అనిపించుకోవు. కావున, జొన్నలు రు 1కి 4 శేర్ల ప్రకారం అమ్మేటట్లు ధర తగ్గించాలని కోరుచున్నాము.

"వ్యవసాయ కూలీలకు, పేదరైతాంగానికి ధారాళంగా అప్పులు మంజూరు చేయడానికి ప్రతిబంధకంగా వున్న రూల్సును వెంటనే సవరించి త్వరిత్వరగా అప్పులు మంజూరు చేయాలని లోగడ కోరాము. ఇక్కడి పరిస్థితులు పరిశీలించడానికి వచ్చిన గవర్నరు, మంత్రులు, ఫామిన్ కమీషనర్ ఈ సందర్భంలో కమిటీ చేసిన సూచనలు న్యాయమైనవని అంగీకరించి, అవి అమలుజరుపుతామని హామీ యిచ్చినారు. వ్యవసాయ కూలీలకు కనీసం యింటి తాకట్టుపై అప్పులు మంజూరు చేయడానికి ఏలాంటి ఆటంకమూ లేదని ఫామిన్ కమీషనర్ కూడా అన్నారు. కాని, తక్కావి తహశీల్దార్లు ఈ విషయంలో తమకేమీ వ్రాతమూలకమైన ఉత్తర్వులు లేవని అర్జీలను త్రోసివేస్తున్నారు. కాబట్టి, ప్రభుత్వం స్థానికాధికారులకు వెంటనే తగిన ఉత్తర్వులు పంపాలని కమిటీ కోరుతున్నది.

"వానలు లేకనో, తక్కావి పనికై నియమింపబడినవారు పనిలో చేరలేదనో, ప్రయాణ సౌకర్యాలు లేవనో, తక్కావి అర్జీలు విచారణ అలస్యమవుతున్నది. ఫిర్కాకొక రెవిన్యూ ఇన్‌స్పెక్టర్‌ను నియమించారే కాని యిద్దరు పనిలో చేరినందువల్ల ఒక్కరు రెవిన్యూ ఇన్‌స్పెక్టర్లతోనే పని సాగుతోంది. క్షామ పరిస్థితులు పూర్తిగా విషమించిన ఈ తరుణంలో ప్రభుత్వ యంత్రాంగం ఇంత యథాసావకాశంగా పనిసాగించడం క్షంతవ్యంకాదు. అర్జీ పెట్టుకొన్న 15 రోజులలో దాన్ని విచారించి ఫైనల్ చేయాలని ఉత్తర్వుచేస్తూ, ఇది అమలుజరగడానికి అవసరమయినంత సిబ్బందిని నియమించి, ప్రతితక్కావి తహశీల్దారుకు ఒక జీపు సప్లయి చేయాలి. ప్రత్యేకమయిన తక్కావి సిబ్బంది చేయవలసిన పనిలో అధికభాగం కరణాలపైనే పడుతున్నందువల్లనూ, వీరి జీతాలు చాలా హీనంగా ఉన్నందువల్లనూ మంజూరైన ప్రతి అర్జీకి కరణాలకు నాలుగణాలు అలవెన్సు ఇవ్వాలి.

"డిపోలలో గడ్డి ధర తగ్గిస్తూ, రూ 20 లోపు శిస్తు చెల్లించే పేదరైతులు, కూలీలకు అరటన్ను గడ్డి వుచితంగా యివ్వాలని కోరుచున్నాము. ప్రతి ఫిర్కాకు ఒకగడ్డి డిపో తెరవాలి.

"సూపరింటెండింగ్ ఇంజనీయరు ఆఫీసును బళ్ళారికి మార్చాలనే ప్రభుత్వ నిర్ణయాన్ని యీ కమిటీ వ్యతిరేకిస్తున్నది. దానిని కరువు ప్రదేశాలకు దూరమైన బళ్ళారికి మార్చడం వల్ల చాలా యిబ్బందులున్నందున ప్రభుత్వం వెంటనే ఆ ప్రయత్నం మానుకోవాలి.

"కంట్రాక్టర్లు తమ మిగులును చూసుకోడానికై ప్రయత్నిస్తున్నారేగాని ప్రభుత్వం నిర్ణయించిన కూలీకూడా యివ్వడం లేదు. పని ముట్లు తెచ్చుకొంటేనేగాని పని యివ్వడం లేదు. అడివారిని పనులు చెల్లినవారిని పని లోకి ఎక్కించుకోవడంలేదు. పనిస్థలంలో మంచినీరు మొదలగు సౌకర్యాలు కలిగించడం లేదు. కాబట్టి ఈ కంట్రాక్టర్ల పద్ధతిని రద్దుచేసి ప్రభుత్వమే ఈ పనులు నిర్వహించాలని, ఈ కమిటీ కోరుచున్నది.

"అట్టి వీలుకాని చిన్నపనులసందర్భంలో ఎస్టిమేట్లలో నిర్ణయించబడిన ప్రకారం కూలీ యిచ్చేటట్లు కంట్రాక్టర్లకు ఉత్తర్వుచేస్తూ, ఈ పనులను కరువు నివారణ కమిటీవారు అవసరమైనపుడు తనిఖీ చేయుటకు అధికారమివ్వవలెనని తీర్మానించుచున్నది."

కర్నూలులో విరాళాల వసూళ్లు

సినిమా యజమానుల ఔదార్యం

కర్నూలు, ఏప్రిల్ 11—కర్నూలులో శ్రీ ఆర్. సి. సుబ్బయ్యగారు అధ్యక్షులుగా శ్రీ సి. తిమ్మారెడ్డి, యస్. శంకరయ్యగార్లు ఉపాధ్యక్షులుగా, మిసెస్ యస్. ఎ. గఫూర్, శ్రీ యం. శేఖర్‌గార్లు సెక్రెటరీలుగా వారం రోజుల క్రితం క్షామపీడితుల సహాయ కమిటీ ఏర్పడి పట్టణంలో ఉత్సాహంగా ఇంటింటికి తిరిగి విరాళాలు వసూలు చేస్తున్నారు. శ్రీ కాయిజా టాకీస్ ప్రొప్రయిటర్ శ్రీ యం. నాగప్పరెడ్డి, చాంద్ టాకీస్ ప్రొప్రయిటర్ మిసెస్ ఏ. ఎ. గఫూర్, రాధాకృష్ణ టాకీస్ ప్రొప్రయిటర్ శ్రీ యతి. గుండూరావుగారు ప్రత్యేకంగా సినిమా ప్రదర్శనాలు ఏర్పాటుచేసి వచ్చిన సొమ్ము క్షామనిధికి యిస్తామని వాగ్దానం చేశారు.

దుక్కిటెద్దులకు ఈతాకుల మేత

వాయిల్పాడు తాలూకా దుస్థితి

గుండ్లూరు, ఏప్రిల్ 8—చిత్తూరు జిల్లా బోర్డు సభ్యుడు శ్రీ పి. నారాయణశెట్టిగారిలా వ్రాస్తున్నారు:

"వాయల్‌పాడు తాలూకాలో, ముఖ్యంగా గుండ్లూరు గ్రూపు గ్రామాలలో ఏ పల్లెకు వెళ్ళినా విచారకర దృశ్యాలే కన్పడుతున్నవి.

"లేత ఈతచెట్లను పేదప్రజలు కూకటి వ్రేళ్ళవరకు త్రవ్విపోసి ఆకలి తాళలేక కడుపు చిచ్చుకొరకు లేత ఈతగడ్డను ఆరగించుతున్నారు ఇప్పుడు అవికూడా అయిపోయినవి. హరిజనవాడలో ప్రజలు "ఆకలి, ఆకలి" అని అరుస్తున్నారు. ఈ ప్రాంతీయులకు సర్కారు సహాయం తగినరీతిగా సత్వరం వుండుటలేదు. కరువు అప్పులకు, త్రాగు నీటి బావులకు దరఖాస్తులు వ్రాసిపంపుకొనుచే గాని వాటికి జవాబు లేదు.

"ప్రతి యింటిలోను పశువుల ముందర ఈతాకున్నది. ఇది తప్ప ఇతర మేత లేదు. పొలాలలో పచ్చగా కనబడుచున్నదేమీ లేదు మడుగు ఈతచెట్లకు పచ్చగా కనబడుచున్న మట్టలను కొట్టి వాటిని తెచ్చి పశువులముందర వేయుచున్నారు. ఎముకలగూళ్ళవలె కనబడుచున్న పశువులు ఈతాకును నమలలేకపోయినా విధిలేక నగం నమలి అట్లే విడిచి వేయుచున్నవి. కనుక గవర్నమెంట్‌వారు ఈ నోరులేని జీవాలను కాపాడుకోవాలి. సత్వరమే కసువును తెప్పించి పశువులకు సప్లయి చేయాలని కోరుచున్నాను.

"చరిత్రలో కనివిని ఎరుగని ఈ భయంకర క్షామరాక్షసి ప్రవేశించిన పిమ్మట రైతులు కడుపు చిచ్చుకొరకు కాసుకొక పశువును తెగ నమ్ముకున్నారు. కొద్దిపాటి కొన్ని మిగిలినవి. నాలుగు చినుకులు నేలమీద పడగానే నాగలి దున్నుటకు పశువులు లేవు. కనుక, రైతాంగం దుస్థితిని సర్కారువారు గ్రహించి తొలకరి వానలు రాకపూర్వమే యితర ప్రాంతాలనుంచి సేద్యంకొరకు ఎద్దులు తెప్పించి, బొత్తిగా శక్తిలేని పేదరైతులకు కాలంలో అప్పుగా యిచ్చి తోడ్పడాలి.

"అయ్యవారిచెరువు, కాళ్ళచెరువు, రెడ్డికుంట, రావికుంట, గుమ్మళ్లసూతికాల్వ చెరువుల పనులను, గ్రామాలలో ముఖ్యంగా హరిజనవాడలలో బావులు త్రవ్వేపనులను, రోడ్డు పనులను ప్రారంభించి, ఆకలితో మాడిపోతున్న కూలీలకు తోడ్పడాలి."

మధ్యభారత్‌లో క్షామపీడిత ప్రాంతమైన ఝబువాజిల్లాలో ముఖ్యమంత్రి శ్రీ మిశ్రీలాల్ గంగ్వార్ పర్యటించనున్నారు.

నూతిలో మంచినీరు తోడుకుంటున్న కూలీలపై దౌర్జన్యం

కాళహస్తితాలూకాలో సంఘటన

కాళహస్తి, ఏప్రిల్ 15—కాళహస్తి తాలూకా పల్లబల్లిచెరువు మరమ్మత్తుపనులు చేస్తున్న కొందరు కూలీలు పదిమంది దాహమై మంచినీటికోసం కుండలు తీసుకొని ఒకరి యింటికి వెళ్ళి నూతిలో నీళ్ళు తోడుకుంటుండగా, కొందరు వచ్చి కూలీల కుండలను పగులగొట్టి, వారిని కర్రలతో కొట్టారట. కూలీలు ఎదురుతిరిగారట. ఈ సందర్భంలో కొందరికి తలపై గాయాలు తగిలినవి.

గాయపడ్డవారు ప్రభుత్వం ఆసుపత్రిలో చేర్చబడ్డారు. దెబ్బలాటను నివారించడానికి కలుగజేసుకొన్నవారికి కూడా దెబ్బలు తగిలినవి. సంఘటన గురించి గ్రామమునసబు పోలీసులకు ఫిర్యాదుచేశారు. అరెస్టు వారంట్లు జారీచెయ్యబడినవట. నేరస్థులు పరారైనారట. 150 మంది కూలీలు భయపడి వెళ్లూరుకు పారిపోయినారు.

కూలీలకు అడ్వాన్సు యిచ్చిన కంట్రాక్టరుకు 1,300 రూపాయలు నష్టం సంభవించింది.

ధర్మవరం భూమితనఖా బ్యాంకి అప్పులు

వసూలు వాయిదా వేయాలని అభ్యర్థన

ధర్మవరం, ఏప్రిల్ 11—శ్రీ [illegible] శ్రీనివాసులు (యం. యల్. ఏ.) గారిలా వ్రాస్తున్నారు:

"రాయలసీమలో, ముఖ్యంగా ధర్మవరం, అనంతపురం తాలూకాలలో క్షామకారణంగా ప్రజల జీవనం దుర్భరమై పోయింది. ప్రభుత్వంవారు శిస్తు రెమిషన్ యిచ్చి, తక్కావి అప్పులవసూలు నిలుపుచేశారు. కాని, ధర్మవరంలోని భూమితనఖా బ్యాంక్ అప్పుల వసూలు వాయిదా వచ్చేనెల మొదటి తారీఖు నుంచి ప్రారంభమవుతుంది. రైతులెవరు బాకీలు చెల్లించగల స్థితిలో లేరు. ఇటీవలనే గవర్నర్ శ్రీ శ్రీప్రకాశ గారిక్కడికి వచ్చినపుడు ఈవిషయం వారికి నివేదించి ప్రస్తుతానికి వసూలు వాయిదా వేయించవలసిందిగా కోరగా ఆవిధంగానే తాము ప్రభుత్వానికి సిఫార్సు చేస్తానని వాగ్దానంచేశారు. కాని ఇంతవరకు ఉత్తరువులు రాలేదు. కాబట్టి ప్రభుత్వంవారు వెంటనే ఈ విషయం పరిశీలించి ఈ ఏడాదికి వసూలు నిలిపివుంచవలసినదిగా ధర్మవరం భూమి తనఖాబ్యాంకి వారికి ఉత్తర్వు యిప్పించ కోరుతున్నాను."

సి. య[illegible] గారు
తన బృందంతో ఆంధ్రదేశ [illegible]టనలో గావు నాటక ప్రదర్శనం
"తుకారాం"
20-4-52 ఆదివారం- విజయనగరం—శ్రీ బొడ్డువారి హాలులో
21-4-52 సోమవారం- శ్రీకాకుళం—శ్రీ రామకృష్ణా టాకీసులో
సి. యస్. ఆర్, గండికోట, బన్నమకృష్ణ, బసవరాజు, సూరవరపు బందాయి.
ఆకులు, ఇంకా...... రేట్లు— రు 10, 8, 5, 3, 2.
మేనేజరు— వై. సమత్కుమార్

నేడే చూడండి
ఏ.యస్.ఆర్. వారి
ఆడబ్రతుకు
శ్రీరంజని.... కృష్ణకుమారి..
డైరెక్షన్. బి.ఏ.సుబ్బారావు

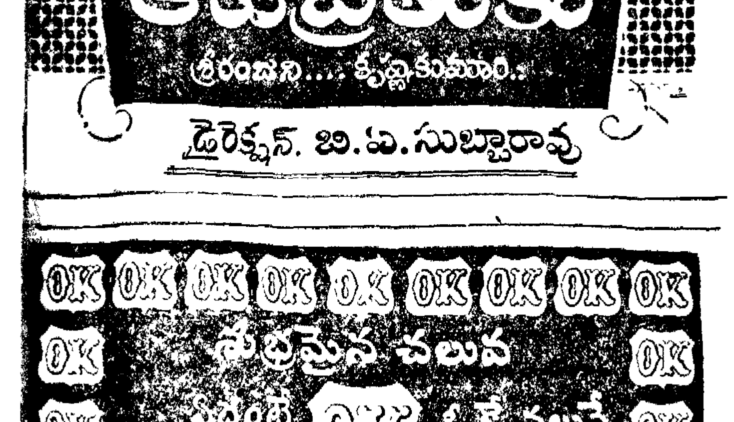

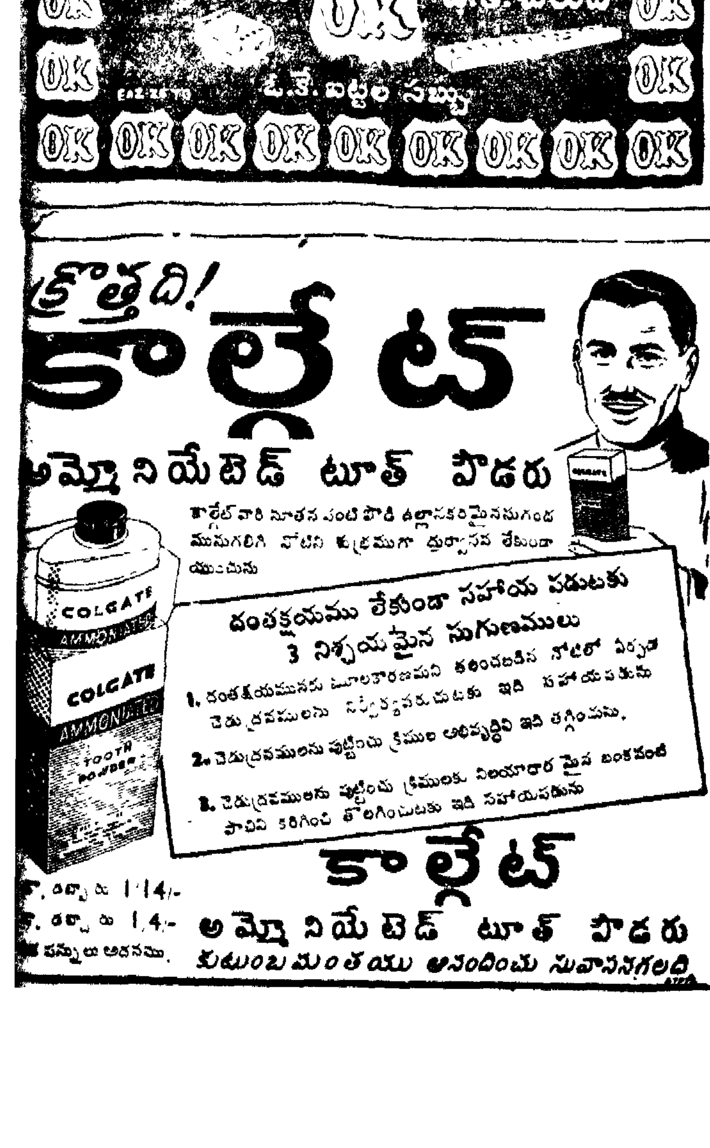

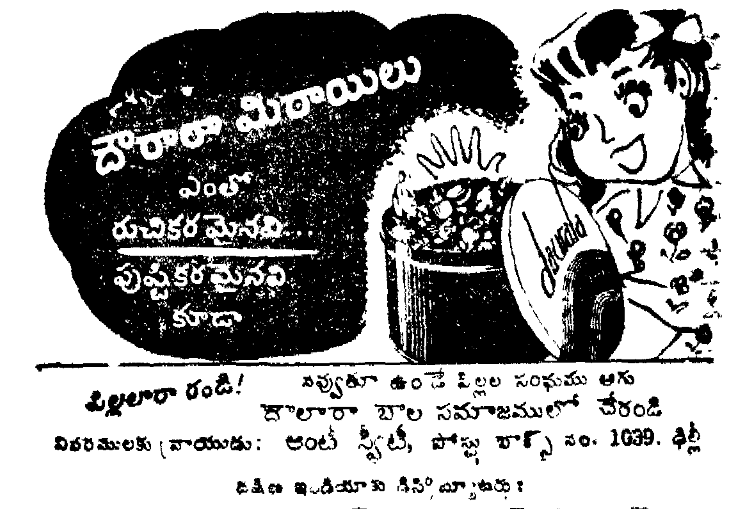

అన్ని గుడ్డలు చాలకుండా క్రుంగునని తలచిన
వ్యక్తియొక్క చిత్రము

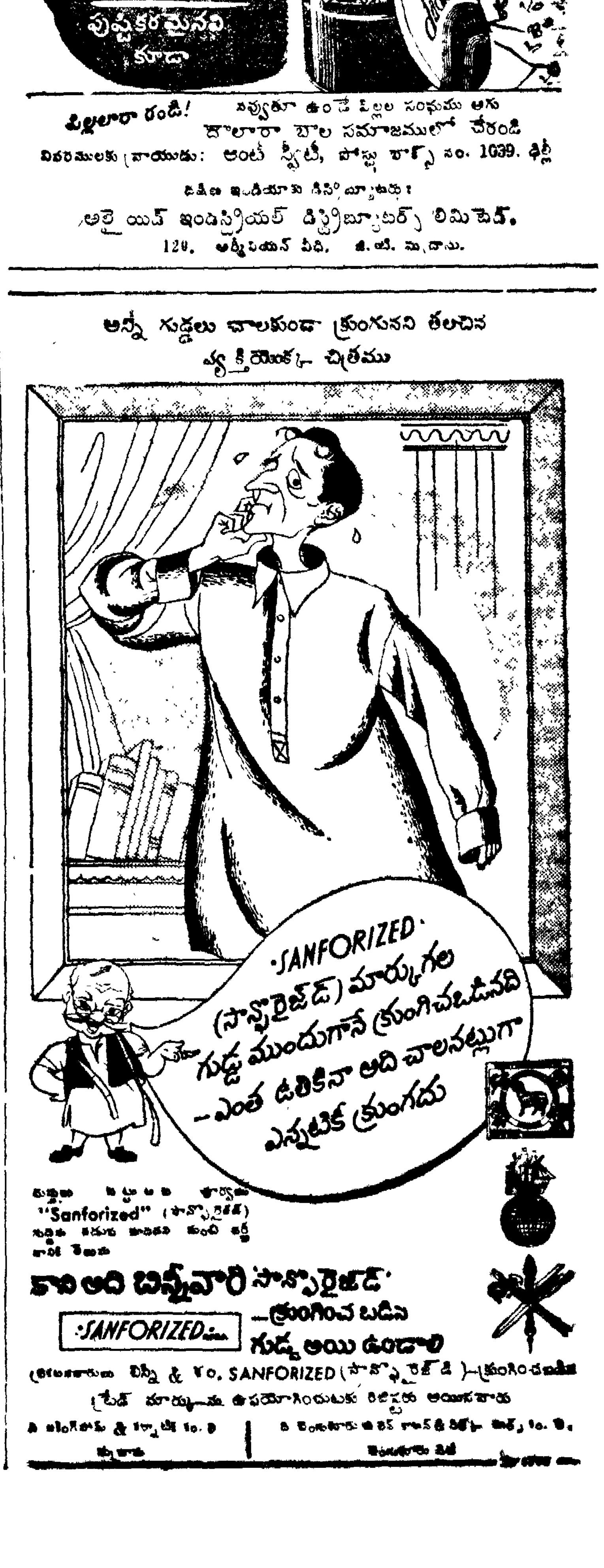

అమ్మకము

అమెరికా తయారు "ఏజిడియర్" పూర్తి సెట్లు, దినమునకు 2,500 పౌనులు ఐస్ తయారుచేయగల మిషన్ క్రొత్తదానికంటె పనితనంలో లోటు లేనిది. అవసరంగా పడగొట్టవలసిన కట్టడంలో వుంటున్నందున వెంటనే విక్రయింపబడుచున్నది. వ్యాపారముపై చూపుగల వారికి మంచి అవకాశం. పెట్టుబడిమీద 50% తప్పక లాభించ గలదు. అవసర మున్నవారు దీనిని ఎంతకు కొనగలరో తెలుపగోరడమైనది. నమ్మకముగల వ్యాపారస్తులయిన హైర్ పర్చేస్ పద్ధతికూడా అంగీకరించబడును. వివరములకు: హోటల్ ఇండియా, 39 మౌంట్‌రోడ్, మద్రాసు—6.
Tele: "Hotel India" Phone: 86959

అప్పులు

1 నుండి 12 లక్షల వరకు అవకాశ ముండును. లాంగ్ టెర్మ్: టెక్స్ టైలు ఇండస్ట్రీలు, షేర్లు, ప్రాపర్టీ, మిల్లులు, పలుకుబడి గల సంస్థ లేక సెక్యూరిటీలకు ఎదురుగా నగును.
అప్లయి చేయండి:
పోస్టుబాక్సు నెం. 5553.
బొంబాయి - 14.

50,000 గడియారాలు ఉచితము!

★ క్రాస్‌వర్డ్సుగాదు.
★ లాటరీగాదు.
★ జూదము గాదు.

వివరములకు వెంటనే వ్రాయుడు:
Vijaya Rajan Watch Co.
39, Princess Street.
P.B. 2357 BOMBAY-2.
భారతదేశము నందంతటను నెలజీతము, కమీషన్ పద్ధతిపై ఏజెంట్లు "కావలెను"
SVB

ప్రకటన

నాకు అస్వస్థతగా ఉండటంచేత కొంత కాలం విశ్రాంతి తీసుకోవలసిన అవసరం కలిగింది. కాబట్టి వైద్యం చేయటం ఆపేస్తున్నాను. స్వాస్థ్యత చిక్కిన వెంటనే తిరిగి తెలియచేస్తాను.

గాంధీనగరం. విజయవాడ. } డా. హేమాద్రి సత్యనారాయణ. 14—4—52.

డీసెల్ ఇంజన్ల అమ్మకము

యమ్. డబ్ల్యు. యం. (జర్మన్ తయారు) 6 నుండి 10 హా. ప. గల స్కోడా 10/15 హా. ప., 20/30 హా.ప. అండ్ 40/60 హా.ప. లారెంక్ హారిజాంటల్ ఇంజనులు 7 హా. ప. (చెకోస్లోవేకియా తయారు) యాన్మార్ 4, 6, 8 అండ్ 10 హా. ప. (జపాన్ తయారు) వివరములకు వ్రాయుడు.
RALLIS INDIA LTD.,
320, Linghi Chetty Street Madras-1.

ప్రకటన

మద్రాసు ప్రభుత్వం ఎలక్ట్రిసిటీ డిపార్టుమెంటు టెండరు నోటీసు.

(1) దిగువ నాలుగల సీలువేసిన టెండర్లు (ఎ) "స్పెసిఫికేషను నెం. 484 ధానిత్రోటప్పోలు. స్టేషనువద్ద స్టాఫ్ క్వార్టర్సు కట్టడమునకు టెండరుదార్ల పేర్లతో వాల్తేరు ఆర్. యస్., దాబా గార్డెన్సు, ట్రాన్స్‌మిషను లైన్ కన్‌స్ట్రక్షను (నార్తు) సూపరింటెండింగు ఇంజనీరుగారిచే వారి ఆఫీసులో 10-5-52 తేదీ మధ్యాహ్నం 3 గంటలవరకూ తీసికొనబడును.

(బి) ధానిత్రోవద్ద స్టాఫ్ క్వార్టర్సుకట్టుట.

(2) స్పెసిఫికేషను కాపీలు ప్లానులతో సహా షెడ్యూలు వగైరాలు దరఖాస్తు మూలముగా (1) వాల్తేరు ఆర్. యస్. టి. యల్. సి. (నార్తు) సూపరింటెండింగు ఇంజనీరు గారి ఆఫీసులోగాని, (2) ముచికుంద, (జైపూరు పోస్టు), ముచికుంద హైడ్రో ఎలక్ట్రిక్ స్కీము, సూపరింటెండింగు ఇంజనీరు గారి ఆఫీసులోగాని పొందవచ్చును. ఆ దరఖాస్తుతోకూడా గవర్నమెంటు ట్రెజరీలోగాని, ఇంపీరియల్ బ్యాంకు ఆఫ్ ఇండియా బ్రాంచిలలోగాని రు. 12-8-0 లు సేల్సుటాక్సుతో సహా (వాపసు చెయ్యబడని) మొత్తమును జమకట్టిన చలానును జతపర్చవలెను. ఆ చెల్లించబోవు మొత్తమును పి. డబ్ల్యు. 3 ఇతర చెల్లుబడులు—విశాఖపట్నం, దాబా గార్డెన్సు ట్రాన్స్‌మిషన్ లైను కన్‌స్ట్రక్షను (నార్తు), సూపరింటెండింగు ఇంజనీరుగారి తరఫు రసీదులు. మిసిలేనియస్-మద్రాసు సేటు—స్పెసిఫికేషనుల అమ్మకములు అనబడే పద్దు క్రింద జమకట్టవలెను. క్వాంటిటీల బిల్లు. టెండరు నోటీసు మాత్రం రూ. 2-0-6 సేల్సుటాక్సుతో సహా (వాపసు చెయ్యబడని) మొత్తమునకు పైన చెప్పిన రెండు ఆఫీసులలో పొందవచ్చును.

(3) డిపాజిటుమెంటు ఫారంలో సకాలంలో నకు చేరని టెండర్లు విచారించబడవు.

(4) విశ్వయత్నం కాని టెండర్లను నిరాకరించుటలోనూ, జరుగవలసిన పటువంటిపనిని ఇద్దరు లేక ఎక్కువమంది కాంట్రాక్టర్ల మధ్య విభజించుటకున్నూ, సూపరింటెండింగు ఇంజనీరుగారు హక్కు గలిగియున్నారు.

వాల్తేరు ఆర్. యస్ 6—4—52. } టి. కృష్ణస్వామి, సూపరింటెండింగు ఇంజనీరు
ట్రాన్స్‌మిషను లైను కన్‌స్ట్రక్షను (నార్తు)

Edited, Printed and Published by NARLA VENKATESWAR RAO at the "Indian Express" Press, Old Madras Club Compound, "CLUB HOUSE", Mount Road, Madras.

ఆంధ్రప్రభ క్షామ నివారణ నిధి

మద్రాసు, ఏప్రిల్ 16—"ఆంధ్రప్రభ" క్షామ నివారణ నిధికి నేటు చేరిన విరాళాలతో సహా మొత్తం రు. 68,701-10-7 లు అయింది.

వివరాలు ఇవి:—

నిన్నటి మొత్తం 65,287-1-4
శ్రీ కె.వి. సుబ్బయ్యశెట్టి అండ్ సన్స్ 25-0-0
శ్రీ పి. కామేశ్వరరావుగారు (త్యాగరాయనగర్, మద్రాసు) 25-0-0
శ్రీ తిరుమలరెడ్డి, అచ్చిరెడ్డిగారు (ఏలూరు) 116-0-0
శ్రీమతి కోటగిరి వెంకటసత్య లలితాదేవమ్మగారు (ఎదవలి) 72-15-0
శ్రీ హరి టెక్స్‌టైల్స్ (ఏలూరు) (ప్రొప్రయిటర్) 10-0-0
కె. మున్సెయ్య అండ్ సి. సుబ్బారావు (ఏలూరు) 10-0-0
సివిల్ ఇంజనీరింగ్ (ఫైనల్ ఇయర్) ఆంధ్ర విద్యార్థులు, సెంట్రల్ పాలీ టెక్నిక్, (మద్రాసు) 10-0-0
"రూపవాణి" గ్రూప్ పత్రికల ఉద్యోగులు 19-0-0
శ్రీ శ్రద్ధానంద హరిజన హైయ్యర్ ఎలిమెంటరీస్కూలు ఉపాధ్యాయులు, విద్యార్థులు (తెనాలి) 27-10-0
శ్రీ వేణుగోపాల్ రైస్‌మిల్లు (చల్లపల్లి) 25-0-0
యం. డి. కె. 1028 బస్సు-డ్రైవర్, కండక్టర్‌లలసి హుండీద్వారా వసూలు చేసినది 17-0-0
శ్రీ యన్. నారాయణరావుగారు (బస్సుడ్రైవర్, చల్లపల్లి) 15-0-0
శ్రీ రావి రాఘవయ్యగారు (చల్లపల్లి) 10-0-0
శ్రీ శంకరరామాంజనేయ చిట్‌ఫండ్ లి. మద్రాసు 20-0-0
మధుక్కరై సిమెంట్ ఫర్క్సుకు చెందిన శ్రీ వి. డి. రామయ్యగారు సేకరించిన విరాళాలు (మాస్టర్ మోహనరామకృష్ణగారి 10 రు. లతో సహా) 105-0-0
శ్రీ పి. ఎ. హరిహరఅయ్యర్ (పాలఘాట్) 15-0-0
విజయవాడ బీడీ సిగరెట్ బోతీల కార్మికుల తరఫున శ్రీ బి. వెంకటప్పయ్యగారు పంపినది 165-0-0
రొసారియో హైస్కూలు (మంగళూరు) 18-4-3
శ్రీ వి. సుబ్బరాయుడుశెట్టిగారు స్టాఫ్ మర్చంట్ (తిరుచిరపల్లి) 50-0-0
ఇంజనీరుపాళ్యం (కృష్ణరాజపురం, బెంగుళూరు) ఉద్యోగులు 11-12-0
శ్రీ మంత్యాల సూర్యనారాయణరాజుగారు (కెప్టెన్, యువజన కాంగ్రెసు, గణపవరం) 30-0-0
కో-ఆపరేటివ్ సొసైటీల డిప్యూటీ రిజిస్ట్రార్ కార్యాలయోద్యోగులు (ఏలూరు) 56-0-0
శ్రీ వలివేటి శ్రీ సూర్యనారాయణమూర్తిగారు (కొవ్వలి) 40-0-0
తేలప్రోలుగ్రామ సేవాదళం (తేలప్రోలు) 10-0-0
సి. హెచ్. రంగనాయకులు అండ్ సన్స్ (పాలకొల్లు) 25-0-0
మండపేటబోర్డు హైస్కూలు హెడ్ మాస్టర్, ఉద్యోగులు, విద్యార్థుల తరఫున రెండవ దఫా పంపినది 110-0-0
బి. యల్. టి. డి కంపెనీ (విజయవాడ) స్టాఫ్ అసోసియేషన్ 75-0-0
శ్రీ ముప్ప వెంకటేశ్వరరావుగారు (ముదునూరు) 18-0-0
వాల్తేర్‌లోని బి. యన్. రైల్వే డి. టి. ఓ. సి. హెచ్. సి కార్యాలయోద్యోగులు 40-0-0
శ్రీ కె. వి. సత్యనారాయణ, (నూజివీడు) 10-0-0
శ్రీ తమ్మిరెడ్డి సేతురెడ్డి, (పేటూరు) 10-0-0
శ్రీ ఎన్. ఆర్. ఆర్. ఎర్రంరాజు, (వెంకటాపురం) 50-0-0
శ్రీ జి. ఎస్. రామప్ప, (గుడాప్లపల్లి) 10-0-0
శ్రీ ఆర్. వెంకోబాచార్, (పెదటూరపాడు) 10-0-0
కర్లంపూడి వి. జి. బోర్డు హైస్కూలు విద్యార్థిసంఘం 110-0-0
రేపల్లెపేట విద్యార్థిసంఘం 17-0-0
శ్రీ సి. హెచ్. హనుమంతరావు సేకరణ, (దుర్గాడ) 25-0-0
బళ్ళారి సెంట్రల్ కో-ఆపరేటివ్ స్టోర్స్ ఉద్యోగులు 50-0-0
శ్రీ వైన్‌క్లాత్‌స్టోర్, (శ్రీపెరుంబూదూర్) 10-0-0
శ్రీ కాసింకి వెంకటరత్నం సేకరణ, (బిహాల) 16-10-0
రాచూరు బోర్డు ఎలిమెంటరీస్కూలు విద్యార్థులు, ఉపాధ్యాయులు 13-0-0
శ్రీ ఎం. గోపయ్య (తన్నాపురం) 10-0-0
శ్రీ జి. ఆర్. కనకసబైపిళ్ళై కప్పుకుడి (పోస్టు) 25-0-0
కర్నూలు, తుంగభద్రా ఇండస్ట్రీస్, శ్రీ ఓ. దేవరాజ్ సేకరించినవి 17-8-0
సదరన్ రైల్వే, గుంతకల్ స్టేషన్ గార్డులు, (శేక్స్‌మన్) 25-0-0
గన్నవరం సర్కిల్‌పోలీసు ఇన్‌స్పెక్టర్ శ్రీ జి. శ్రీమంతుచౌదరి, సబిన్‌స్పెక్టర్లు, సిబ్బంది పంపినవి 17-0-0
గన్నవరంతాసీల్దారు ఆఫీసుసిబ్బంది 19-10-0
సూపి పల్లికొమ్ములు అండ్ సన్స్ (చీరాల) 11-0-0
చింతాయవాలెం బోర్డు సెకండరీస్కూలు విద్యార్థులు 12-2-0
శ్రీ రాఘకృష్ణ హాండ్‌లూం వస్త్రాలయం, (మంగళగిరి) 30-0-0
శ్రీమతి సి. నారాయణమ్మ (వెల్లటూరు) 35-0-0
కొల్లూరునుంచి శ్రీ ఎస్. కె. సత్యనారాయణ సేకరణ 15-0-0
శ్రీ మంతెన వెంకట్రాజు, శ్రీ ఎ. రామరాజు (కొమ్మర) 20-0-0
శ్రీ పి. వి. విజయసారథి, సబ్-రిజిస్ట్రారు (కొల్లూరు) 10-0-0
శ్రీ పి. ఎస్. ధార్లెస్ సెంట్రల్ ఎక్సైజ్ ఇన్‌స్పెక్టర్ (హొసూరు) 10-0-0
శ్రీ వి. చెంచయ్య (ఎకౌంట్స్) (బి. ఒ.) 10-0-0
శృంగవరపుకోట బోర్డుహైస్కూలు వార్షికోత్సవంలో విద్యార్థుల సేకరణ 25-0-0
శ్రీ టి. కోదండరావ్, సంతపేట విజయనగరం 15-0-0
శ్రీ బొమ్మిరెడ్డిపల్లి ప్రకాశరావు, నల్లజెర్ల 10-0-0
దుబలంక యువక సమాజం 32-0-0
శ్రీ బలుసు రామారావు, పద్దిపర్ల 10-0-0
శ్రీ నందిగం సుబ్బారావు, పద్దిపర్ల 10-0-0
డాక్టర్ కె. ఎస్. సాంబశివరావు, విజయవాడ 10-0-0
యం. వెంకటేశ్వరరావు (విజయవాడ) 10-0-0
కూచిపూడి ఎస్. కె. వి. హైస్కూలు విద్యార్థులు, ఉపాధ్యాయులు 106-10-0
అశోకా పెన్ వర్క్స్ (తెనాలి) 10-0-0
జి. వెంకటరత్నమ్మ (తెనాలి) 10-0-0
పి. అప్పలస్వామి (పెంటపూడు) 17-0-0
కావలి రామకృష్ణ పయినీరుస్కూలు 15-0-0
కె. రత్నం మొదలియార్ (గూడూరు) 116-0-0
రైల్వేస్టాఫ్ యల్లకురు ఆర్. ఎస్. 11-0-0
స్టీల్ సిల్కు ఫ్యాక్టరీ (బెంగుళూరు) 10-0-0
పి. శ్రీ నారాయణచౌదరి తెల్లపాడు 100-0-0
ఏలూరు ఎగ్రికల్చరల్ డివిజన్ మైసెటర్ స్టాఫ్ 12-4-0
ది పులుగుర్త వీవర్సు కో-ఆపరేటివ్ ప్రొడక్షన్ అండ్ సేల్స్ సొసైటీ. (పులుగుర్త) 10-0-0
రైల్వే పోలీసు స్టాఫ్, రైల్వే పోలీసుస్టేషను, (విజయవాడ) 14-0-0
దుర్గా రామయ్య అండ్ సన్ ఇన్ లా (నెల్లూరు) 15-0-0
పూళ్ళ బోర్డు హైస్కూలు విద్యార్థులు, స్టాఫ్, 50-0-0
శ్రీ ఎమ్. సత్యనారాయణమూర్తి, (అత్తిలివరం) 50-0-0
శ్రీ వడేలి చిన్న తిమ్మారెడ్డి, రైల్వే (గుంతకల్లు) 21-0-0
శ్రీ సి. హెచ్. చిన అప్పలరాజు, (గుత్తినదీ వి. పి. ఓ.) 15-0-0
శ్రీ బొమ్మారెడ్డి చిందారెడ్డి, (వెదురుపావులూరు) 25-0-0
శ్రీ నార్ల సుబ్బయ్య, (కాటూరు) 10-0-0
దయానంద టుబాకో కంపెనీ (విజయవాడ) 10-0-0
శ్రీ పి. వెంకటేశ్వరరావు (కాకినాడ) ఆర్. ఎస్. 20-11-0
శ్రీ కొన్నలగడ్డ బలరామయ్య వగైరాలు వసూలు చేసినది 60-12-0
ఆళ్లగడ్డ వాస్తవ్యులు 26-0-0
శ్రీ ఎన్. సీతారామారావు (వనపర్తి) 14-0-0
శ్రీ బి. వెంకటేశ్వరరావు (ఖమ్మంమెట్టు) 10-0-0
ఖమ్మంమెట్టు గవర్నమెంట్ హైస్కూలులో వసూళ్లు 104-0-0
గద్వాల్ గవర్నమెంట్ హైస్కూలు 20-0-0
నిజామాబాద్ శేషాచారి (హైదరాబాదు) 10-0-0
తిమ్మాచిపేట వయిమరీ స్కూలు ఉపాధ్యాయులు, విద్యార్థులు 11-2-0
శ్రీ వారణాశి సుబ్రహ్మణ్యం (న్యూఢిల్లీ) 30-0-0
మిలిటరీ ఆసుపత్రి రోగులు బొంబ్‌కాంప్ (పూనా) 20-0-0
శ్రీ వై. సూర్యప్రకాశరావు (సికిందరాబాదు) 25-0-0
ఆర్. నాగేశ్వరమ్మ చిలకలూరిపేట 10-0-0
మొసలికంటి కృష్ణారావు పోర్టూల 10-0-0
నల్లగొండ డి. ఎస్. పి. ఆఫీసులో కె. నాగేశ్వరరావుగారి వసూళ్లు 60-0-0
అనంతపురం మునిసిపల్ హైస్కూల్ విద్యార్థులు, స్టాఫ్ 85-0-0
మెప్పెట బోర్డు హైస్కూల్ హెడ్ మాస్టర్ స్టాఫ్ 36-0-0
,, ,, ఆయుష్యపారం విద్యార్థులు 64-0-0
,, ,, 4 వ ఫారం 39-6-0
,, ,, 3 వ ఫారం 23-0-6
,, ,, 1, 2 ఫారాలు 12-11-0
పది రూపాయలలోపు మొత్తాలు 147-15-6

మొత్తం రు. 68,701-14-7 లు

ఈ మొత్తంలో మరి పదివేల రూపాయలు నేను శ్రీ రామకృష్ణ మఠంవారికి అందజేయబడింది. ఇదివరకే భూదాననివారణ కృషికి నాను యింతవరకు వారికి అందజేసిన మొత్తం రు 60,000.

11 వ తేదీనాటి పత్రికలో బరంపురం (గంజాం) సప్లయి కార్పొరేషన్ రు. 107 లు విరాళమిచ్చినట్లు ప్రకటించాము. కాని, ఆ విరాళం బరంపురం ఎలెక్ట్రిక్ సప్లయి కార్పొరేషన్ కంపెనీ కార్యాలయోద్యోగులు. ప్యాక్టరీ కార్మికులు పంపినది. ఉయ్యూరునుంచి మొదటి దఫా 300 రూపాయలు పంపినది ఐక్య విద్యార్థి కమిటీయేగాని అందులో వ్యక్తులేమీ సంబంధంలేదని గ్రహించవలసిందిగా ఆ కమిటీ కార్యదర్శి ప్రకటన చేస్తున్నారు.

అహ్మదాబాదులో వస్త్రాల నిల్వలు

పదికోట్ల రూపాయల మేరకు

అహ్మదాబాదు, ఏప్రిల్ 15—కార్మికులకనక తిరుగో సహాయించి కొన్ని సదుపాయాలకు అంగీకరిస్తే, మిల్లు యజమానులు న్యాయమైన త్యాగాలు చేయడానికి సమ్మతించగలరని అహ్మదాబాదు మిల్లు యజమానుల సంఘం అధ్యక్షుడు శ్రీ చందూలాల్ పరీక్ నేడొక ప్రకటన చేశారు. "మిల్లుయింటిబట్టి పని ఏర్పాటుచేసే పద్ధతులను అనుసరించవచ్చు"నన్నారు.

అహ్మదాబాదు మిల్లులో స్టాక్ చేయబడిన బేళ్లలో పదికోట్ల రూపాయల వస్త్రాలు నిలవలో కలవన్నారు. అందువల్లనే మిల్లులలో ఒకషిఫ్టు పనిని కట్టిపెట్టవలసి వుంటుందనే నోటీసులు జారీ చేయబడినవన్నారు.

ఇండియా వస్త్రాల ఎగుమతికి ప్రభుత్వం తగిన ప్రోత్సాహం యివ్వాలని ఇలా చెప్పారు. "ముతకరకం, మధ్యరకం వస్త్రాల ఎగుమతిని కట్టుదిట్టంచేసి, సన్నరకాల ఎగుమతికి ప్రభుత్వం హెచ్చు వసతి యిచ్చింది. ప్రపంచ మార్కెట్లలో వీటి ధర హెచ్చుగా కనిపిస్తున్నది. కనక విదేశ పత్తిసుంచి తయారుచేసిన ఎగుమతి చేసిన సరుకును, అవి దేనిపత్తిపై పనులు చేస్తున్న దిగుమతి సుంకాన్ని మురరా యివ్వడం న్యాయం. అదీ కాక 1953 వరకు విదేశపత్తిని దిగుమతి చేయకుండా వుంచటం చాలా మంచిది కూడా."

జనరల్ కరియప్ప

రాయలసీమ పర్యటన ముగించుకుని ఢిల్లీకి ఆగమనం

న్యూఢిల్లీ, ఏప్రిల్ 15—భారత సర్వసేనాని జనరల్ కరియప్ప రాయలసీమలోని క్షామపీడిత ప్రాంతాలలో రెండురోజులు పర్యటించి నేటి అపరాహ్ణం ఢిల్లీకి తిరిగివచ్చారు.

రాయలసీమలో ముఖ్యంగా నీటికొరత వల్ల ప్రజలు చాలా కష్టాలు పడుతున్నారని, నాసులసులోగుచేయించటం, ఇతరవిధాలుగా నీరు సప్లయిచేయడం తక్షణ కర్తవ్యంగా వుందని జనరల్ కరియప్ప తెలిపారు. అందుకు సైనిక శాఖచేయనున్న సహాయాన్ని వివరించారు (ఈ వివరాలను 'ఆంధ్రప్రభ' నిన్ననే ప్రకటించింది.)

250 మైళ్ళదూరం జీపులో ప్రయాణించి మొత్తంమీద చిత్తూరు, కడప జిల్లాలలో క్షామానికి గురియైన ప్రతిగ్రామాన్ని సర్వసేనాని సందర్శించారు. గ్రామస్థులు వందలకొలది దణ్ణాలపాలా పొట్లాలు, యితర తినుబండారాలు సైనికుల తరఫున బహూకరించారు.

బందరులో క్షయ ఆసుపత్రి

వైద్యశాఖ డిప్యూటీ డైరెక్టర్‌చే ప్రారంభోత్సవం

బందర్, ఏప్రిల్ 13—మద్రాసు ప్రభుత్వ వైద్యశాఖ డిప్యూటీ డైరెక్టర్ లెఫ్టినెంట్ కల్నల్ యం. వి. రమణమూర్తిగారు నిన్న సాయంత్రం క్షయరోగశాలకు ప్రారంభోత్సవం చేశారు. ఈ క్షయరోగశాల స్థాపనకు ప్రభుత్వ అనుమతి ఆవరణలో కృష్ణాజిల్లా క్షయ నివారణ సంఘంవారిచే స్థాపించబడింది.

ఈ సందర్భంలో జరిగిన సభకు జిల్లా జడ్జి శ్రీ టి. యస్. సి. శ్రీనివాసవరదాచారిగారు అధ్యక్షత వహించారు.

కర్నల్ రమణమూర్తిగారు తమ ప్రసంగంలో క్షయనివారణ సద్యులక్షణిని ప్రసంసించారు. మరికొన్ని వస్తువులు సమ్మెంచడానికి ధనసహాయం చెయ్య వలసిందిగా ఆయన ప్రజలను హెచ్చరించారు.

ఎన్నికల ఖర్చుల పట్టిక పంపని అభ్యర్థులు

మద్రాసు, ఏప్రిల్ 16—గడువులోపల ఎన్నికల ఖర్చుల పట్టిక పంపని 23 మంది అభ్యర్థుల పేర్లను ఎన్నికల కమిషన్ అసాధారణ గెజెట్‌లో ప్రకటించింది.

మద్రాసు అసెంబ్లీ సమావేశం

కార్యక్రమ వివరణ

మద్రాసు, ఏప్రిల్ 16—మద్రాసు కొత్త అసెంబ్లీ సమావేశం మే నెల 3 వ తేదీ నుంచి ప్రారంభం జరుగుతుంది.

375 మంది సభ్యులు ప్రమాణ స్వీకారం చెయ్యవలసి వుంటుంది. కాబట్టి ఈ కార్యక్రమం మే 5 వ తేదీ నాటికి పూర్తి కాగలదు.

మే 6 వ తేదీన స్పీకర్, డిప్యూటీ స్పీకర్ల ఎన్నిక జరుగుతుంది.

స్పీకర్ ఎన్నికకు ముందుగాని, తర్వాత గాని సమావేశంలో విధాన ప్రకటన చేస్తూ గవర్నర్ ప్రసంగిస్తారు.

తర్వాత గవర్నర్ ప్రసంగంపై చర్చ జరుగుతుంది. బహుశా ఆ చర్చ మే 10 వ తేదీ వరకు జరుగవచ్చు.

లెజిస్లేటివ్ కౌన్సిల్ మే నెల 5 వ తేదీన సమావేశమౌతుంది. సభ్యులంతా ఆ నాడే ప్రమాణ స్వీకారం చేస్తారు.

ఆ మర్నాడు ఛైర్మన్, డిప్యూటీ ఛైర్మన్ ఎన్నిక జరుగుతుంది.

మే 5 వ తేదీని ప్రమాణ స్వీకారం చేయనానికి పిలుగా. ఈ లోపులనే తక్కిన 8 మందిని ఈ సభ కూడా కౌన్సిలుకు గవర్నర్ నామినేట్ చెయ్యగలరని తెలియవస్తున్నది.

మద్రాసు లెజిస్లేచర్ కాంగ్రెస్‌పార్టీ మే 2 వ తేదీ సాయంకాలం సమావేశమై పార్టీకార్యక్రమాన్ని ఎన్నుకొంటుందని. స్పీకర్, డిప్యూటీ స్పీకర్ పదవులకు అభ్యర్థుల్ని నిర్ణయిస్తుందని తెలుస్తున్నది.

ఆంధ్రయూనివర్సిటీ

యం. బి. బి. యస్
పరీక్షా ఫలితాలు

వాల్తేరు, ఏప్రిల్ 16—గత మార్చి, ఏప్రిల్ మాసాలలో జరిగిన ఫస్టు పరీక్షలో ఈ కింది నెంబర్లుగల విద్యార్థులు ఉత్తీర్ణులైనారని రిజిస్ట్రారు ప్రకటిస్తున్నారు:—

న్యూ రెగ్యులేషన్స్

పార్ట్ 1:—9 29 54 55.

134 37 38 39 40 42 43 46 50 53 54 55 56 57 59 61 63 64 65 66 69 73 76 77 80 83 84 85 86 88 89 93.

5 7 8 10 11 12 13 14 15 17 18 19 20 21 22 23 25 26 27 28 30 31 32 33 34 35 36 37 38 40 41 43 45 46 47 48 50 51 135 141 149 151 162 167 175 178 నెంబర్లుగల విద్యార్థుల ఫలితాలు తదనంతరం ప్రకటించబడతాయి.

పార్ట్ 2 సెకండ్‌క్లాసు:—56 61 62 69 70 71 74 76 78 82 85 87 88 93 94 97 197 198 199.

200 01 05 04 06 10 13 19 23 25 27 28 29 33 34 40.

అనాటమీలో ఉత్తీర్ణులు:—67 75 104 195 208 09 15 17 21 37 38.

ఫిజియాలజీలో ఉత్తీర్ణులు: 58 60 64 65 72 80 89 90 95 96 98 189 216 22 32 39.

ఓల్డ్ రెగ్యులేషన్స్

సెకండ్ క్లాసు:—100 02 03 09 10 11 13 14 17 19 20 21 23 27 29 30 31 32.

242 43 44 45 46 47 48 50 54 55 56 60 62 64 68 70 72 74 75 76 77 79.

అనాటమీలో ఉత్తీర్ణులు:—104 112 115 253 259 263 269.

ఫిజియాలజీలో ఉత్తీర్ణులు:— 39 107 108 116 118 126 128 241 251 257 258 265 273.

ఉద్యోగంనుంచి విరమించిన హైకోర్టు న్యాయమూర్తులు సుప్రీం కోర్టులో తప్ప మరెక్కడా అడ్వొకేట్లుగా వుండకూడదని భారత రాజ్యాంగంలో నిబంధనలు చేయాలని బీహార్ న్యాయవాదులు ఈనెల 13, 14 తేదీలలో భాగల్పూరులో జరిగిన సభలో తీర్మానించారు.

మార్గదర్శకులు

రాజకీయ బాధితులుగా తాము పొందిన భూములను నిన్న, నేడు కొత్తగా విడిచిపెట్టిన దేశభక్తుల పేర్లను ఈ క్రింద ప్రచురిస్తున్నాము:

—ఎడిటర్ "ఆంధ్రప్రభ"

36. శ్రీ పర్చూరు వెంకట సుబ్బయ్యగారు (కృష్ణమోహన్ అండ్ కంపెనీ, విజయవాడ). —అయిదెకరాలు.

37. శ్రీ డి. యస్. రెడ్డిగారు (ట్రాన్స్ కాంటినెంటల్ టుబాకో (ట్రేడర్స్) మేనేజింగ్ ప్రొప్రయిటర్, గుంటూరు)—15 ఎకరాల మెట్ట.

ఇంతవరకు ఈ విధంగా విడిచిపెట్టబడిన భూమి మొత్తం విస్తీర్ణం 337 ఎకరాలు.

భూదాన విసర్జన

మరొక దేశభక్తుని త్యాగం

గుంటూరు, ఏప్రిల్ 15—ట్రాన్స్ కాంటినెంటల్ టొబాకో ట్రేడర్స్ మేనేజింగ్ ప్రొప్రయిటర్ శ్రీ డి. యస్. రెడ్డిగారు రాజకీయ బాధితులుగా ప్రభుత్వంవద్దనుంచి పొందిన పారితోషికం 15 ఎకరాల భూమిని వదులుకుంటున్నట్టు తెలియజేస్తున్నారు. సెంట్రల్ రోడ్డు ట్రాఫిక్ బోర్డులో ఆయనకు బస్సు పర్మిట్టుకూడా యివ్వబడిందట. దానిని కూడా ఆయన విసర్జిస్తున్నట్లు వ్రాస్తున్నారు. ఈ విషయం ఆయన ప్రభుత్వానికి తెలియజేశారట.

మరొక దేశసేవకుని దరఖాస్తు ఉపసంహారణ

మాచవరం, ఏప్రిల్ 10— శ్రీ ప్రత్తి శేషయ్యగారు (మాచవరం) రాజకీయ బాధితులుగా తనకు భూమి పారితోషిక మిప్పించవలసిందిగా లోగడ పశ్చిమగోదావరి జిల్లా కలెక్టరుకు పెట్టుకున్న దరఖాస్తును ఉపసంహరించుకున్నట్టు తెలియజేస్తున్నారు.

'మద్య నిషేధంలో మార్పుండదు'

మైసూరు [illegible] స్పష్టీకరణ

బెంగుళూరు, ఏప్రిల్ 14—రాష్ట్రీయ శిక్షణ సమితివారు నూతనమంత్రివర్గం గౌరవార్థం జరపబడిన విందులో ముఖ్యమంత్రి శ్రీ కె. హనుమంతయ్య ప్రసంగిస్తూ సంపూర్ణ మద్యనిషేధం కాంగ్రెస్ కార్యక్రమంలో ముఖ్యాంశమని, కాగా ఆ విధానం నుంచి ఎంతమాత్రమూ వైదొలగబోమని అన్నారు. త్రాగేది హెచ్చుగా హానికరమైనదని, ఎక్సైజు పన్నునుంచి వచ్చే రాబడి అంతా వారి నుంచేనని ఆయన వివరించి గ్రామీణులు త్రాగుడువల్ల వచ్చేరాబడితో పట్టణవాసులకు సౌకర్యాలు కలిగించడమనేది మహాపాపమని ఆయన అన్నారు.

పశుగ్రాసం రవాణా ఉత్తరువు పొడిగింపు

న్యూఢిల్లీ, ఏప్రిల్ 15—పశుగ్రాసం రవాణా సందర్భంలో 1951 లో చేయబడిన ఉత్తరువు కాలపరిమితిని మరి మూడుమాసాలపాటు ఇండియా ప్రభుత్వం పొడిగించింది.

మద్రాసు రాష్ట్రంమొత్తానికి, బొంబాయిలో కొన్ని జిల్లాలకు ఈ ఉత్తరువు వర్తింపచేయబడింది. జొన్నలు, జొన్న విత్తనాల రవాణాకు ఈ ఉత్తరువు వర్తించకుండా చేయబడింది.

కార్వార్ సివిల్‌కోర్టు గుమస్తా ఇంట్లో దొరికిన మూడు శాసనాలవల్ల సూదాన్ను పరిపాలించిన కదంబరాజుల చరిత్రకు కొంత ఆధారం దొరికిందని కార్వార్ వార్త.

రేడియో

(ఏప్రిల్ 18, శుక్రవారం)

విజయవాడ మీటర్లలో: ఉదయం 7-0 (తె. వా): 7-15 మద్రాసు నుంచి 7-30 మద్రాసు నుంచి: 8-0 (ఆం. వా): మధ్యాహ్నం 1-0 మద్రాసు నుంచి: 1-30 మద్రాసు నుంచి: 1-40 (హిం. తె. వా): 4-0 (రి): సాయంత్రం 5-30 కె.సుబ్రహ్మణ్యం(నా): 6-10 స్థానిక ప్రకటనలు, వాతావరణం 6-20 (రి): 6-30 గ్రామస్థుల కార్యక్రమం—ధరలు ప్రకటనలు; 7-0 (తె. వా): 7-15 గ్రామస్థుల కార్యక్రమం; 7-30 సంగీతశిక్షణ; 7-45 చలనచిత్ర సమీక్ష—[illegible] కాలక్షేపం. 8-0 [illegible] హరికథాకాలక్షేపం—కేశవపల్లి గురునాథరావు; 9-0 (ఆం. వా): 9-15 (రి); 9-30 ప్రసార సమాప్తి.

మద్రాసు (ఎ) 211.3 మీటర్లలో: ఉదయం 7-0 స్వాగతం; 7-30 టి. ఎస్. లక్ష్మి; 8-0 (ఆం. వా): మధ్యాహ్నం 12-30 [illegible] (గా): 1-30 (రి): 1-40 (హిం. వా): 1-50 (రి): 2-30 (స్కూ. రి): 4-30 (రి): సాయంత్రం 5-30 ఎస్. గంగి (వీ): 5-45 పద్మా రామచంద్రన్ (గా): 6-0 (ఆం. వా): 6-10 స్థానిక ప్రకటనలు, వాతావరణం. వాణిజ్యవార్తలు (అం): 6-20 టి. ఎస్. ఎస్. [illegible] (గా): 7-0 (రి): 7-30 (రి): 7-45 (రి): 8-0 (రి): 8-15 జ్ఞానందాస్; 9-0 (ఆం. వా): 10-30 ప్రసార సమాప్తి.

మద్రాసు (బి) 270.3 మీటర్లలో: ఉదయం 7-0 (తె. వా): 7-15 (రి): మధ్యాహ్నం 12-0 కార్మికుల కార్యక్రమం: 1-0 (రి): 1-30 (ఆం. వా): 1-40 (రి): 1-50 (తె. వా): 2-0 విలయ విద్వాంసుడు (వ): 2-10 (హిం. పా): 4-0 మధుర ఎస్. వి. అచ్యుతన్ (వ): సాయంత్రం 6-20 (రి): 6-30 గ్రామస్థుల కార్యక్రమం-ధరలు, ప్రకటనలు; 7-0 (తె. వా): 7-15 గ్రామస్థుల కార్యక్రమం; 9-30 (రి): 10-0 పదాలు; 10-30 ప్రసార సమాప్తి.

హైదరాబాద్ 411.0 మీటర్లలో: ఉదయం 7-0 (తె. వా): 7-15 టి. ఆర్. మహాదేవన్; 7-45 జహీర్ అలీ (గీ. ఘ): 8-0 (ఆం. వా): 8-15 షేక్‌దావూద్ (త): 8-30 వియా జన్టిస్ ఖాన్ (ఖ్యా. ఘ): 9-0 (ఉ. వా): మధ్యాహ్నం 12-30 (రి): 1-0 (రి): 1-30 (ఆం. వా): 1-40 (రి): 1-50 (తె. వా): సాయంత్రం 6-0 (ఆం. వా): 6-10 స్థానిక ప్రకటనలు; 6-15 టి. ఆర్. మహదేవన్; 6-45 గ్రామసీమ—సుందరకాండం: హరికథా కాలక్షేపం; 7-0 (తె. వా): 7-15 గ్రామసీమ—సుందరకాండం (తరువాయి)-మార్కెట్ ధరలు, వాతావరణం; 8-0 (ఉ. వా): 8-15 వార్తాసమీక్ష—వి. ఆర్. కె. పరమహంస; 8-30 జహీర్ అలీ (దా. ఘ): 8-45 [illegible]

[illegible] పునరాగమనం [illegible] రచన: గోవిందరాజుల [illegible] : 10-0 (రి): 10-15 [illegible]

ప్రకటన

కోరాపుట్టిజిల్లా, జయపూర్ మార్గంగా వెళ్ళవలసిన ముచికుంద్‌లో యీ క్రింద వివరించిన ఉద్యోగములకు దరఖాస్తులు తగిన అర్హతలతో 30-4-52 లోగా యీ క్రింది సంతకముచేసినవారికి చేరునట్లుగా పంపుకోవలెను.

1. డీసెల్ ఇంజను ఫోర్మెన్ 1 గ్రేడ్ జీతము 85-5-115 నున్ను, ముచికుంద్ లో ప్రస్తుతం అమలులోవున్న అలవెన్సులున్ను (యు. హెచ్. యల్. జీతము ల 36/- స్పెషల్ జీతం 25% కరువుభత్యము, లైటింగ్, నీటి సదుపాయములతో ఉచిత నివాసగృహము)

అర్హతలు:
1. డీసెల్ ఇంజనులు నడుపుటలో సుమారు 6 సంవత్సరాలపైగా ప్రాక్టికల్ అనుభవము.
2. డీసెల్ ఇంజనుల ఆర్గనైజేషనులో అడ్మినిస్ట్రేటివ్ అనుభవము.

వయసు 28 నుండి 50 మధ్య. పిలిచిన వెంటనే తమ స్వంతఖర్చుతో దరఖాస్తుదార్లు వారి అర్హతలతోను, యోగ్యతా పత్రములతోను ఇంటర్వ్యూకు హాజరు కావలెను.

ఉద్యోగమివ్వబడిన దరఖాస్తుదార్లు వెంటనే ఉద్యోగములో చేరవలెను. వీరు 2 నెలల ప్రొబేషనులో వుండవలెను.

పి. యం. చెంగప్ప,
సూపరింటెండింగ్ ఇంజనీరు,
ముచికుంద హైడ్రో ఎలెక్ట్రిక్ స్కీము.

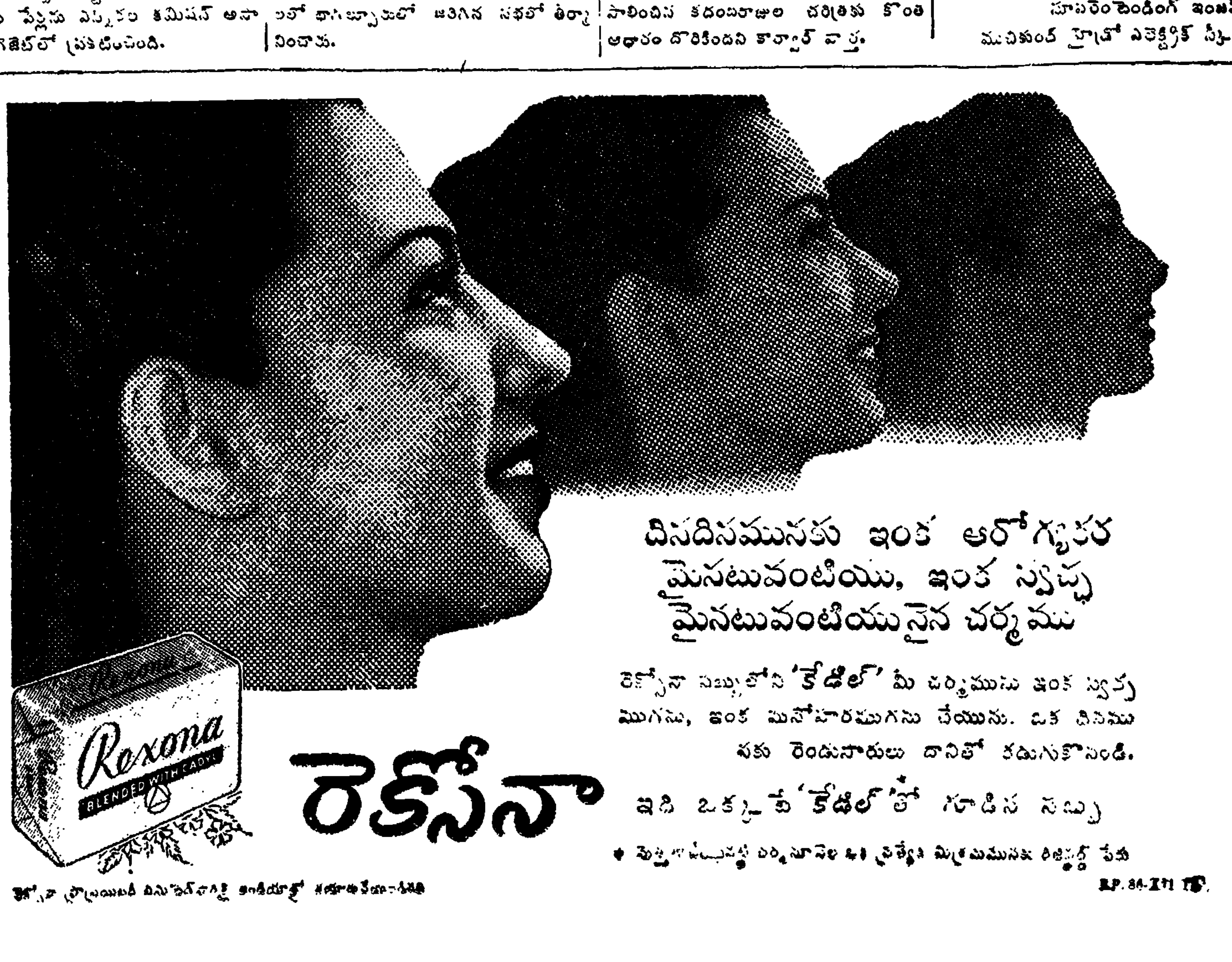

దినదినమునకు ఇంక ఆరోగ్యకరమైనటువంటియు, ఇంక స్వచ్ఛమైనటువంటియునైన చర్మము
రెక్సోనా సబ్బులోని 'కేడిల్' మీ చర్మమును ఇంక స్వచ్ఛముగను, ఇంక మనోహరముగను చేయును. ఒక దినమునకు రెండుసార్లు దానితో కడుగుకొనండి.
రెక్సోనా
ఇది ఒక్కటే 'కేడిల్'తో గూడిన సబ్బు
RP. 84-XYI TE.

THE LARGEST CIRCULATED TELUGU DAILY

Regd. No. M. 3938.
ANDHRA PRABHA, MADRAS.
సంపుటి : 15 — సంచిక : 90
8 పేజీలు : వెల ఒక అణా
మద్రాసు: శుక్రవారం
18-4-1952

ఆంధ్రప్రభ

ఎడిటర్: నార్ల వెంకటేశ్వర రావు 1000608

క్షామప్రాంతాలకు సహాయం
—మద్రాసు మంత్రివర్గం చర్చ

మద్రాసు, ఏప్రిల్ 17—మద్రాసు మంత్రివర్గం తొలి సమావేశం నేడు ముఖ్యమంత్రి రాజాజీ అధ్యక్షతన జరిగింది. 90 నిమిషాలసేపు జరిగిన ఈ సభలో క్షామపీడిత ప్రాంతాలవారి సహాయార్థమై కొనవలసిన చర్యలు చర్చించబడినవి. ముఖ్యంగా పనులు కల్పించడానికి ఇప్పుడు అమలులోనున్నవి కాక, కొత్తగా అమలు జరుపవలసిన ప్రణాళికలను గురించి చర్చ జరిగింది.

బొంబాయి మంత్రివర్గ నిర్మాణానికి మొరార్జీకి ఆహ్వానం

కాంగ్రెస్ లెజిస్లేచర్ పార్టీ నాయకుడుగా ఎన్నిక అనంతరం

బీహార్ మంత్రివర్గ నిర్మాణం

విభేదాల కారణంగా ఆలస్యమయ్యే సూచన

పాట్నా, ఏప్రిల్ 16—మంత్రివర్గంలో ఎవర్ని వేసుకోవాలనే విషయంలో బీహార్ కాంగ్రెస్ లెజిస్లేచర్‌పార్టీ నాయకునికి, ఉపనాయకునికి మధ్య అభిప్రాయభేదాలు వచ్చిన కారణంగా అక్కడ మంత్రివర్గ నిర్మాణంలో కొంచెం ఆలస్యం జరగవచ్చునని సూచింపబడుతున్నది.

బీహారు కాంగ్రెస్ లెజిస్లేచర్ పార్టీ నాయకుడు శ్రీ శ్రీకృష్ణ సిన్హా ఢిల్లీ వెళుతున్నారు. అక్కడ పరిస్థితిని పండిట్ నెహ్రూతో చర్చించగలడట. ఆయనగాని, ఉపనాయకుడు డాక్టర్ అనుగ్రహనారాయణ్ సిన్హాగాని వచ్చిన పేచీ విషయం బైటపెట్టలేదు.

బీహార్ మంత్రివర్గంలో ఆదివాసులకు స్థానం కావాలని పండిట్ నెహ్రూ, మౌలానా ఆజాద్‌గార్ల దగ్గరకు రాయబారాలు నడుస్తున్నాయి. బీహార్ రెవిన్యూ మంత్రి, పార్లమెంటరీ కార్యదర్శి శ్రీ దేవేంద్రనాథ్ సామంత నెహ్రూ, ఆజాద్ గార్లకు తంతినిస్తూ, మంత్రివర్గంలో ఆదివాసీలకు స్థానం లేకపోవడం అన్యాయమని పేర్కొన్నారు.

మంత్రుల నియామకాన్ని కాంగ్రెస్ హైకమాండే చెయ్యవచ్చు

బొంబాయి, ఏప్రిల్ 17—

నేటి ఉదయం 10-30 నిమిషాలకు బొంబాయి ఖేర్ మంత్రివర్గం రాజీనామా ఇచ్చింది.

ఉదయం 11 గంటలకు కొత్త లెజిస్లేచర్ కాంగ్రెస్‌పార్టీ నాయకుడు శ్రీ మురార్జీ దేశాయ్ గవర్నర్‌ను కలుసుకొని తాను ముఖ్యమంత్రిగా నూతన మంత్రివర్గాన్ని ఏర్పాటు చెయ్యడానికి అంగీకరించారు.

కొత్త లెజిస్లేచర్ కాంగ్రెస్ పార్టీకి నాయకుడుగా గత సాయంత్రం శ్రీ మురార్జీదేశాయ్ ఏకగ్రీవంగా ఎన్నుకోబడ్డారు.

మంత్రివర్గంలో చేర్చుకోబడగల వ్యక్తులను గురించి వివిధ నాయకులమధ్య చర్చలు సాగుతున్నాయి. ఇంతవరకు ఏనిర్ణయమూ జరగలేదు.

తమలో తమకు ఒక అంగీకారం కుదరకపోతే, ఈ విషయం కాంగ్రెస్ హైకమాండ్ వద్దకు పోవలసి వుంటుంది. అట్టి పరిస్థితిలో మంత్రుల పేర్లు ప్రకటించడంలో కొంచెం ఆలస్యం జరగవచ్చు.

ముఖ్యమంత్రి పదవిని గుజరాతీ వ్యక్తికి ఇవ్వడానికి మహారాష్ట్రులు అంగీకరించారని.

అందుకు కారణం రివెన్యూ, ఫైనాన్స్, వర్క్స్, సివిల్‌సప్లైయిస్ మొదలగు ముఖ్య శాఖలను తమకు ఇవ్వాలని వారు కోరుతున్నారని అభిజ్ఞ వర్గాలలో తెలియ వస్తున్నది. హోంశాఖను శ్రీ బి. ఎస్. హీరేకు ఇవ్వాలని పట్టుపడుతున్నారట.

కర్నాటకులు తమకు మంత్రివర్గంలో మూడు స్థానాలు కావాలంటున్నారు.

బొంబాయి లెజిస్లేటివ్ అసెంబ్లీ, కౌన్సిల్ మే మొదటివారంలో (బహుశా 3 వ తేదీని) సమావేశం కాగలవని శ్రీ దేశాయ్ వెల్లడించారు.

పార్టీ నాయకుడుగా ఎన్నిక

బొంబాయి, ఏప్రిల్ 16—బొంబాయి కాంగ్రెస్ లెజిస్లేచర్‌పార్టీ నాయకుడుగా శ్రీ మొరార్జీ దేశాయ్ ఏకగ్రీవంగా ఎన్నుకోబడినారు.

పదవీ విరమణచేస్తున్న ప్రస్తుతనాయకుడు శ్రీ ఖేర్ అధ్యక్షతను నేటి సాయంకాలం కాంగ్రెస్ లెజిస్లేచర్‌పార్టీ సమావేశం జరిగింది. కొత్తగా బొంబాయి అసెంబ్లీకి, కౌన్సిల్‌కు కాంగ్రెస్ తరఫున ఎన్నుకోబడిన వారిలో సుమారు 300 మంది సమావేశంలో పాల్గొన్నారు.

నాయకుని ఎన్నిక ముగిసినవెంటనే చిన్న ప్రసంగాన్ని చేసి, శ్రీ ఖేర్ సెలవు తీసుకున్నారు. బైటవేచివున్న పత్రికా ప్రతినిధులతో మాట్లాడుతూ, తన స్థానంలో అర్హుడైన ఒక వ్యక్తిని నిలిపానని, ఇంతటితో తన పని తీరిపోయిందని, ఇప్పుడిక తాను కొత్తవాడినై పోయాను కనుక వెళ్లిపోతున్నానని శ్రీ ఖేర్ అన్నారు.

తన మంత్రివర్గం రేపు రాజీనామా చెయ్యగలదని, తర్వాత గవర్నరు కొత్త నాయకుణ్ణి పిలిచి మంత్రివర్గం ఏర్పాటు చెయ వలసిందిగా కోరగలడని శ్రీ ఖేర్ వెల్లడించారు.

పత్రికా విలేకరులు పలకరించగా తాను ఉద్రిక్తుడనై వున్నానని, ప్రస్తుతం ఏమీ మాట్లాడలేనని శ్రీ మొరార్జీదేశాయ్ అన్నారు.

శ్రీ దేశాయ్ పేరును మహారాష్ట్ర ప్రదేశ్ కాంగ్రెస్ అధ్యక్షుడు శ్రీ బి. యస్. హీరే ప్రతిపాదించారు. అంతకుముందు నాయకుని ఎన్నికకు తన నామినేషన్‌ను ఉపసంహరించుకున్నాడు. శ్రీ దేశాయ్ పేరును ప్రతిపాదిస్తూ, దేశాయ్‌కంటె నాయకుడు కాగలిగిన మరొకని పేరే తన మనస్సులో లేదని శ్రీ హీరే అన్నారు.

కర్నాటక ప్రదేశ్ కాంగ్రెస్ సంఘ అధ్యక్షుడు శ్రీ నిజలింగప్ప ప్రతిపాదనను బలపరచారు.

పార్టీ సభ్యులకు శ్రీ మురార్జీ దేశాయ్ కృతజ్ఞత చెపుతూ, తన నెత్తురు, చెమట రాష్ట్రాభ్యుదయం కోసం ఖర్చుపెట్టేస్తానని వారికి వాగ్దానం చేశారు.

శక్తికంటె సౌశీల్యం గొప్పదని, శక్తిలేమిని క్షమించగలను గాని దుష్ప్రవర్తనను క్షమించనని శ్రీ దేశాయ్ అన్నారు. పరిపాలనలో నైతిక దౌర్బల్యాన్ని ప్రవేశించనివ్వనన్నారు.

పార్టీలో కొట్లాటలు పెట్టడానికి చూస్తున్నవారు చాలమంది కలరని, అందువల్ల ఏ విషయంలో నైనా అనుమానంవస్తే సత్యాసత్య విచారణ చెయ్యాలే గాని, పుకారులను నమ్మవద్దని ఆయన సభ్యులను హెచ్చరించారు. పార్టీ మీటింగులలో మనస్సు విప్పి ఖచ్చితంగా మాట్లాడుమన్నారు తాను ముక్కుకు సూటిగా మాట్లాడే స్వభావంగలవాడినని అందుకు ఎవరూ నొచ్చుకోగూడదని అన్నారు.

ఒక్కొక్క సభ్యుడు అపవాదుపాలైనా, తాను అపవాదు పాలైనట్లే భావిస్తానని, మంచిని పంచుకొని, చెడ్డను తప్పించుకునేవాణ్ణి కానని ఆయన అన్నారు. తనకు ఎవరిమీద కోపం ఉండదని, ప్రతిపక్షాలను తనను నిత్యమూ [illegible] తాను మన్నిస్తానని ఆయన వెల్లడించారు. [illegible] రాష్ట్రం [illegible] అన్నారు.

నెహ్రూ కొత్త మంత్రివర్గం

—మార్పుల, చేర్పుల అవకాశాలు

న్యూఢిల్లీ, ఏప్రిల్ 16—పండిట్ నెహ్రూ తన డార్జిలింగ్, కాలింపాంగ్ పర్యటనమంచి తిరిగి వచ్చిన తర్వాతనే కేంద్రమంత్రివర్గంలో వుండగల సభ్యులను గురించి తుది నిర్ణయాన్ని చెయ్యగలరని తెలుస్తున్నది. ఆయన డార్జిలింగ్‌కు ఈనెల 28 వ తేదీని బైలుదేరుతున్నారు. అక్కడినుంచి సిక్కింకు వెళతారు.

ప్రస్తుత కార్యక్రమం ప్రకారం మేనెల 13 వ తేదీని నెహ్రూ మంత్రివర్గం రాజీనామా ఇస్తుంది.

కొత్త ప్రెసిడెంటు ప్రమాణస్వీకరణోత్సవం ఇదివరలో అనుకొన్నట్టు రాష్ట్రపతి భవనంలో కాక, పార్లమెంటు భవనంలోని కాన్‌స్టిట్యూషన్ హాలులో జరపడానికి నిశ్చయించబడింది. ఈ మార్పుకు కారణం రాష్ట్రపతి భవనం ఇరుకుగా వుండడమే. రాజభవన్ ఆవరణలోగాని, ఎర్రకోటలోగాని బహిరంగంగా ఈ ఉత్సవాన్ని జరపాలనే ఆలోచన వాతావరణ కారణంగా విడిచి పెట్టుకొనబడింది. చాలమంది ప్రజలకు, విదేశరాయబారులు మొదలైనవారికి చాలగలది ఇకపార్లమెంటు భవనంలోని హాలే కాబట్టి ఈ ఉత్సవాన్ని అక్కడ జరపడానికే నిశ్చయించారు.

తన ప్రమాణ స్వీకరణానంతరం ప్రెసిడెంటు వైస్ ప్రెసిడెంట్ చేత ప్రమాణస్వీకారాన్ని చేయిస్తారు. ఆవేళ (మే 13 వ తేదీని) మధ్యాహ్నమే కొత్త మంత్రివర్గం రాష్ట్రపతి భవనంలో పదవీ స్వీకరణ చేస్తుంది.

ఇండియా - టిబెట్ సరిహద్దు పర్యటన నుంచి తిరిగిరాగానే, తన మంత్రివర్గంలో వుండగల కొత్తమంత్రులకు తమ తమ పోర్టుపోలియోలను గురించి పండిట్ నెహ్రూ తెలియజేస్తారట.

కొత్త పార్లమెంటు మే 13వ తేదీనే సమావేశమౌతుంది. అయితే 19 వ తేదీ నుంచి గాని అది కార్యక్రమానికి పూనుకునే అవకాశం కనబడదు.

కొత్త మంత్రివర్గంలో ఈ క్రింది మంత్రులుండగలరని అనుకొంటున్నారు. మౌలానా ఆజాద్, సర్దార్ బలదేవ్‌సింగ్, రాజకుమారీ అమృతకౌర్, శ్రీ ఎన్. వి. గాడ్గిల్, గోపాలస్వామి అయ్యంగార్, శ్రీ దేశముఖ్, గుల్జరీలాల్ నందా, డాక్టర్ కైలాస్‌నాథ్ కట్జూ.

ప్రస్తుతం మంత్రివర్గంలోని కొందరు రాష్ట్ర గవర్నర్లుగా పంపబడవచ్చునని అభిజ్ఞ వర్గాలలో తెలుస్తున్నది కొందరు కొత్తవారు మంత్రులుగా నియమించబడవచ్చు. ప్రస్తుత డిప్యూటీ మంత్రులు కొందరు స్టేట్ మంత్రులుగా ప్రమోటి చెయ్యబడ వచ్చును అటువంటివారిలో డాక్టర్ కేస్కార్, శ్రీ కర్మార్కర్, శ్రీ బురగోహెయిన్‌ల పేర్లు వినబడుతున్నాయి. ఇద్దరుముగ్గురు స్టేట్ మంత్రులకు కాబినెట్ మంత్రుల హోదా ఇవ్వబడవచ్చు. ఆ విషయంలో శ్రీ సి. సి. బిశ్వాస్, శ్రీ సత్యనారాయణసిన్హా, శ్రీ అజిత్ ప్రసాద్ జెయిన్, శ్రీ మహావీర్ త్యాగి పేర్లు వినబడుతున్నాయి.

ఇదివరకు [illegible] రక్షణ మంత్రి పదవి [illegible] చేర్చుకో బడడవని తెలుస్తున్నది. [illegible] రాదివరకు ఆమెకు ఇతర కార్యక్రమం ఇవ్వబడవచ్చునట.

రాష్ట్ర గవర్నర్ల విషయంగా నాలుగైదు రోజులలో కొన్ని ముఖ్యనిర్ణయాలు జరగవచ్చు నంటున్నారు.

డాక్టర్ బి. సి. రాయ్, శ్రీ శ్రీకృష్ణసిన్హా, శ్రీ మొరార్జీదేశాయ్, రేపు ఢిల్లీకి వస్తున్నారు. బొంబాయి, ఉత్తరప్రదేశ్, బీహార్‌ల వంటి రాష్ట్రాలకు ఒక వారంలో గవర్నర్ల నియామకం ప్రకటించబడవచ్చునట. (మ. వి.)

పంజాబ్ నూతన మంత్రివర్గం

ప్రమాణస్వీకారం

సిమ్లా, ఏప్రిల్ 17—శ్రీ భీమసేనసాచార్ ముఖ్యమంత్రిగా ఏర్పడ్డ పంజాబు మంత్రివర్గం నేడు ప్రమాణ స్వీకారం చేసింది.

ముందు ముఖ్యమంత్రి, తర్వాత వరుసగా సర్దార్ ప్రతాపసింగ్ కైరణ్, చౌధురీ లాహిరీ సింగ్, సర్దార్ స్వర్ణసింగ్, సర్దార్ ఉజ్వల్ సింగ్, పండిట్ శ్రీరాంశర్మ, లాలాజగత్ నారాయణ్, చౌధురీ సుందరి సింగ్ గారలు ప్రమాణాన్ని స్వీకరించారు. ఇందులో చౌధురీ సుందర్‌సింగ్ గురుదాస్ పూర్‌కు చెందినహరిజన ఎమ్. ఎల్. ఏ.

గతసంవత్సరం భార్గవా మంత్రివర్గం రాజీనామా చేసినతర్వాత రాష్ట్ర పరిపాలనను ప్రెసిడెంట్ హస్తగతం చేసుకుని, పదిమాసాలపాటు తానే స్వయంగా పరిపాలించాడు నేడు భీమసేన్ మంత్రివర్గ ప్రమాణ స్వీకారంతో ప్రెసిడెంట్ పరిపాలన రద్దయి, రాష్ట్రంలో ప్రజా పరిపాలన ఏర్పడింది.

పంజాబ్ గవర్నర్ శ్రీ చందూలాల్ త్రివేదీ ముఖ్యమంత్రి చేత, తక్కిన మంత్రుల చేత రాజ్యాంగ భక్తి రహస్య రక్షణ ప్రమాణాలను చేయించారు.

పంజాబ్ లెజిస్లేటివ్ కౌన్సిల్ మే నెల 3 వ తేదీ ఉదయం, అసెంబ్లీ ఆదేరోజున సాయంత్రం సమావేశ మవుతున్నాయి.

(తొలివార్తలు 3 వ పేజీలో)

ఒక్క రోజులో 11 అగ్ని ప్రమాదాలు

బొంబాయిలో రెండు లక్షల ఆస్తి నష్టం

బొంబాయి, ఏప్రిల్ 15—బొంబాయి నగరం శివార్లలో గడచిన 24 గంటలలోను మొత్తం 11 అగ్నిప్రమాదాలు సంభవించాయి వీటి ఫలితంగా సుమారు రెండు లక్షల రూపాయల ఆస్తి నష్టమైనట్లు అంచనా వేయబడింది.

ఒకచోట కలుగుతున్న అగ్ని ప్రమాదంలో [illegible] 17 అగ్ని [illegible] యంత్రాలు వినియోగించబడ్డాయి.

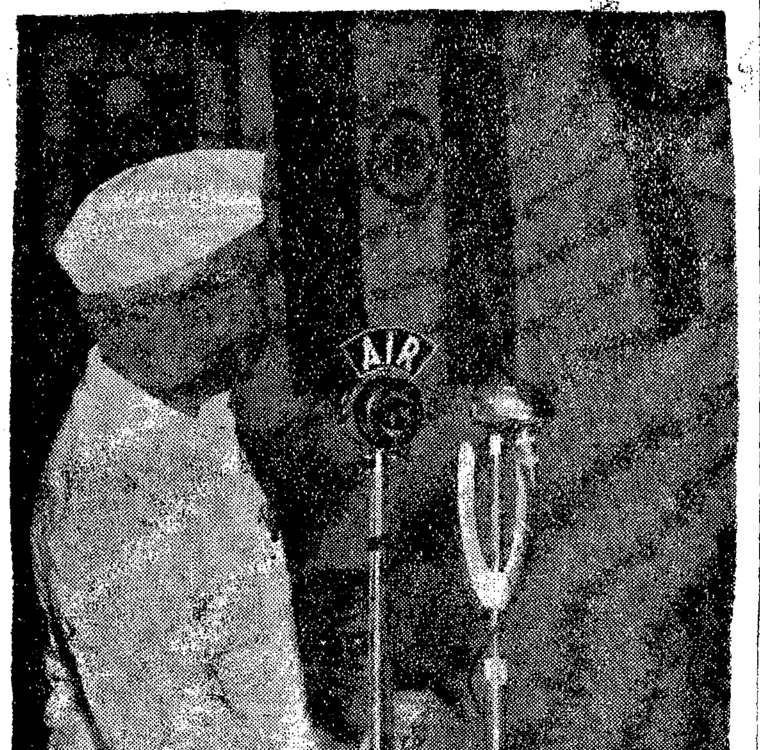

ఉత్తర, పూర్వ, పూర్వోత్తర రైల్వే మండలాలను గత 14 వ తేదీన ప్రధాని పండిట్ నెహ్రూ ప్రారంభోత్సవం జరిపినప్పటి చిత్రం

"స్పీకరు పోటీలో ఓడిపోయిన రాజీనామా నివ్వనక్కరలేదు"

పెప్సూ ప్రధానికి కాంగ్రెస్ హైకమాండ్ ఆదేశం

పాటియాలా, ఏప్రిల్ 17—

స్పీకర్ ఎన్నిక పోటీలో కాంగ్రెస్‌పక్షం ఓడిపోయినా కాంగ్రెస్ మంత్రివర్గం రాజీనామా యివ్వ నవసరంలేదని కాంగ్రెస్ హైకమాండ్ పాటియాలా యూనియన్ ముఖ్యమంత్రి కర్నల్ రఘువీర్‌సింగ్‌కు ఆదేశం పంపిందని అతి విశ్వసనీయ వర్గాలద్వారా తెలుస్తున్నది.

ఏప్రిల్ 21 వ తేదీన రాజప్రముఖ్‌కు ధన్యవాదాలు అర్పించడానికి తీర్మానం ప్రతిపాదించినప్పుడు మంత్రి వర్గం రాజీనామా సమస్య మరల ఏర్పడవచ్చునని ఆ వర్గాలవారే అంటున్నారు.

ప్రతిపక్షనాయకుని హెచ్చరిక

పెప్సూ అసెంబ్లీ ప్రతిపక్ష నాయకుడు సర్దార్ జ్ఞానసింగ్ రారేవాలా నేడు పాటియాలా యూనియన్ రాజప్రముఖ్‌కు క్రిందివిధంగా ఒక తంతి పంపాడు:

"స్పీకరు ఎన్నికలో మీ ప్రభుత్వం ఓడిపోయింది. రాజ్యాంగరీత్యా మీ మంత్రివర్గం రాజీనామా యివ్వాలి మీరు అసెంబ్లీలో మైనారిటీ పక్షానికి ప్రతినిధిగా రేపు ప్రసంగించనున్నారు. మీ ప్రసంగంకూడా తిరస్కరించబడడం సహజమే."

తను కాంగ్రెస్‌పార్టీనుంచి వైదొలగిన కారణాలనుగురించి స్పీకరుగా ఎన్నికైన చౌధురీ కహాన్ సింగ్ నేడొక ప్రకటనచేశాడు. తను మహీందర్‌గఢ్‌నుంచి పెప్సూ అసెంబ్లీకి స్వతంత్ర అభ్యర్థిగా ఎన్నుకోబడ్డానని, కాంగ్రెస్ పార్టీ ప్రణాళిక వాంఛితాల పూరణకు, వెనుకబడిన ప్రాంతాల అభివృద్ధికి పాటుపడగలదనే కారణంగా తాను ఆపార్టీలో చేరానని, కాంగ్రెస్ లెజిస్లేచర్ పార్టీలోని మురాతత్వం మున్నగువాటివల్ల తనవాంఛితం నెరవేరేటట్లు లేదనే అభిప్రాయంతో కాంగ్రెస్ పార్టీనుంచి వైదొలగి యునైటెడ్ ఫ్రంట్‌ను సమర్థించడానికి సిద్ధమయ్యానని ఆయన అన్నాడు

కహాన్ సింగ్‌తోపాటు కాంగ్రెస్ నుంచి వైదొలగిన మరిఇద్దరు ఠాకూర్ బేహారాం సుబేదార్ ఓంకార్‌సింగ్ తమ రాజీనామా కారణాలను విడివిడిగా ప్రకటించారు.

కొచిన్, తిరువాన్కూర్ [illegible] గుంపు [illegible] ఎం. [illegible] మీనన్ నేడు [illegible] దానిపట్ల [illegible] ఆయన నిరాకరించాడు.

రాజప్రముఖ్ ప్రసంగానికి నిరసన

అసెంబ్లీనుంచి ప్రతిపక్ష సభ్యుల నిష్క్రమణ

పాటియాలా, ఏప్రిల్ 17—నేడు అసెంబ్లీలో పెప్సూ రాజప్రముఖ్ పాటియాలా మహారాజా ప్రసంగించిన సందర్భంలో మొత్తం 60 మంది సభ్యులలోను ప్రతిపక్ష సభ్యులు 32 మంది నిరసనగా నిష్క్రమించారు. రాజప్రముఖ్ అసెంబ్లీ హాలులో అడుగు పెట్టగానే ప్రతిపక్ష నాయకుడు సర్దార్ జ్ఞాన్‌సింగ్ రారేవాలా 31 మందితో సహా వెలుపలికి నడిచాడు. నిష్క్రమించినవారిలో 20 మంది యునైటెడ్ ఫ్రంట్ సభ్యులు. ముగ్గురు కమ్యూనిస్టులు ఉన్నారు. మరిముగ్గురు సభ్యులు హాజరు కాలేదు కాంగ్రెస్ లెజిస్లేచర్ పార్టీ సభ్యులు 24 మంది మాత్రం హాజరయ్యారు.

రాజప్రముఖ్ ప్రసంగం

రాజప్రముఖ్ పాటియాలా మహారాజా అసెంబ్లీ హాలుకు రాగానే, అసెంబ్లీ స్పీకరు అసెంబ్లీ కార్యదర్శి, ఆయనకు స్వాగతమిచ్చారు. పాటియాలా పోలీసుదళం సైనిక వందనం చేసింది.

రాజప్రముఖ్ తన ప్రసంగంలో త్వరలో జమీందారీ విధానం రద్దుచేయబడుతుందని కౌలుదార్ల, భూమిలేని రైతుల దయనీయ పరిస్థితిని తొలగించడానికి తన ప్రభుత్వం చర్యలు తీసుకొంటుందని అన్నారు.

[illegible], ఏప్రిల్ 18—[illegible] ప్రధాన [illegible] ట్రేడ్ యూనియన్ [illegible] కార్యాలయం [illegible] జరుగుతుందని తెలుస్తున్నది.

దక్షిణాఫ్రికా రాజ్యాంగం రక్షణకు ప్రతిపక్షాల సమ్మేళన - జి. యన్. స్ట్రాస్ ప్రకటన

కేప్‌టౌన్, ఏప్రిల్ 16—

మలాన్ ప్రభుత్వం అరాజకాన్ని కల్పించి, దౌర్జన్య చర్యలకు దిగితే ప్రజలు సైతం దౌర్జన్యంతోనే ప్రభుత్వాన్ని ఎదుర్కొనగలరని హెచ్చరిస్తూ దక్షిణాఫ్రికా పార్లమెంటులో ప్రతిపక్ష నాయకుడు మిస్టర్ జె. జి. యన్. స్ట్రాస్ నేడొక ప్రకటన చేశాడు.

రాజ్యాంగాన్ని రక్షించడం కోసం ఇకనుంచి యునైటెడ్ పార్టీ లేబర్‌పార్టీతోను, "టార్చి కమాండో"లతోను కలిసి పని చేయగలదని కూడా ఆయన వెల్లడించాడు.

ఆ ప్రకటనలో ఆయన ఇంకా ఇలా పేర్కొన్నాడు.

"దేశంలో ఇప్పుడు అతి విషమ పరిస్థితి ఏర్పడింది. ప్రజలందరూ సమైక్యంగా వ్యవహరించినట్లయితే ఇప్పటి పరిస్థితులలో అనుకున్న నాటికంటె ఎన్నికలు ముందుగానే రావచ్చు. అయితే ఒక్కొక్కప్పుడు మరొక ఏడాది వరకు రాకపోవచ్చుకూడా.

యునైటెడ్ పార్టీ అధికారంలోకి వచ్చినట్లయితే దేశ సౌభాగ్యానికి అది పాటుపడగలదు. పెద్ద ఎత్తున మేము వలసను ప్రోత్సహించగలం. పరస్పర సద్భావం, సంప్రదింపుల ద్వారా నేడు దేశాన్ని ఎదుర్కొంటున్న సమస్యలను పరిష్కరించడానికి ప్రయత్నించగలము.

యునైటెడ్ పార్టీ ప్రస్తుతానికి ప్రభుత్వాన్ని చట్టబద్ధమైన పద్ధతులలో ప్రతిఘటించగలదు.

సామాన్య ప్రజలకోసమే, అనగా శ్వేతజాతివారు, శ్వేతేతరులు మొత్తం ప్రజలందరి ప్రజాస్వామ్య హక్కులకోసం ఈ పోరాట సాగగలదు.

ప్రస్తుత విషమపరిస్థితులలో ప్రజాస్వామిక శక్తులది తలొకదారికాకుండా చూడడంకోసమే ఇప్పుడీ సమ్మేళనం ఏర్పాటు చేయబడింది.

దేశంలో మన రాజ్యాంగాన్ని వమ్ముచేసి, కోర్టుల అధికారాన్ని సంకుచిత పరచడానికి జరుగుతున్న ప్రయత్నాలను ప్రతిఘటించడానికి బలీయమైన ప్రజాస్వామిక ప్రతిపక్ష ఒకటి ఉండడం అవసరం."

బ్రిటన్ ఆయుధ నిర్మాణం తగ్గింపు

బెవాన్ సూచనకు ట్రేడ్‌యూనియన్ సమర్థన

మార్గేట్, ఏప్రిల్ 16—దుకాణాలకు, సప్లయి కంపెనీలకు చెందిన 48,000 మంది పనివారు సభ్యులుగాకల ఒక పెద్ద బ్రిటిష్ ట్రేడ్ యూనియన్ బ్రిటన్ ఆయుధ పునర్నిర్మాణ కార్యక్రమవ్యయం తగ్గించుకోవాలంటూ మిస్టర్ అనూరిన్ బెవాన్ చేసిన సూచనను సమర్థించింది.

బ్రిటిష్ లేబర్‌పార్టీలోని ఒక వర్గానికి నాయకుడైన మిస్టర్ బెవాన్‌కు ఈ ట్రేడ్ యూనియన్‌తో ప్రత్యక్షంగా ఎట్టి సంబంధం లేనప్పటికీ, దీని ఫలితంగా ముఖ్యమైన రాజకీయ పరిణామాలు ఏర్పడవచ్చునని అంటున్నారు.

ఈ ట్రేడ్ యూనియన్ నాయకుడు మిస్టర్ ఏ. బిర్చ్ ఒక ప్రకటన చేస్తూ, కాలనీలలోను, ఆసియాలోను, ప్రపంచంలోని యితర ప్రాంతాలలోను వ్యాపించి వున్న దారిద్ర్యాన్ని తొలగించడమే బ్రిటన్ కర్తవ్యమని, ఈ కర్తవ్యానికి బ్రిటన్ ఆయుధ పునర్నిర్మాణం విఘాతంగా వున్నదని అన్నాడు.

కొరియాలో క్రిమికాంబులు ప్రయోగించబడుతున్నవనే ఆరోపణనుగురించి బ్రిటన్ ట్రేడ్‌యూనియన్ కాంగ్రెస్ దర్యాప్తు జరపాలనికూడా ఈ ట్రేడ్ యూనియన్ సమావేశంనేడు నిర్ణయించింది

ప్రజాస్వామ్యానికి ఇండియా దోహదం

రూజ్వెల్ట్‌సతి ప్రశంస

న్యూయార్క్, ఏప్రిల్ 16—రూజ్వెల్ట్‌సతి నేడు అమెరికాలోని ఇండియాలీగ్ ఆధ్వర్యాన జరిగిన ఒకసభలో ప్రసంగిస్తూ ఇతర దేశాలకు ఇండియా నూతన జనస్వామ్యాలకు గాక ప్రజాస్వామ్యాలకు తొలినాటి ఉత్సాహాన్ని కల్పించగలదని అందువల్ల యావత్తు ప్రపంచానికి మేలు కలుగగలదని ఉద్ఘాటించింది.

ఇటీవల ఇండియాలో తన పర్యటనను గురించి ప్రస్తావించిఆమె ఇలా అంది. ఇండియాలో ఈ మధ్య జరిగిన జనరల్ ఎన్నికలలో నూటికి 62 మంది పాల్గొన్నారు. పాశ్చాత్య ప్రజాస్వామ్యాల కోవకు చెందిన మనకు ఆ బాధ్యతఅపట్ల కొంత వైముఖ్యం ఏర్పడింది. మనం ఇండియావంటి నూతన ప్రజాస్వామ్య దేశంనుంచి నేర్చుకోవలసింది చాలా ఉంది. మనం లోగడ కోల్పోయిన ఉత్సాహం ఇండియాలో ఇప్పుడు విశేషంగా ప్రస్ఫుటమవుతున్నది.

ఇండియాలో నేను చూచిన దానినిబట్టి ఈ ఖండంలో ప్రజాస్వామ్యం ప్రవర్ధమానం కావడానికి జరిగేకృషిలో ఇండియాది ఎంతో ప్రధానమైన పాత్రకాగలదనే విశ్వాసం నాకు కలిగింది.

భారతదేశానికి కేవలంసాంకేతిక నిపుణులు మాత్రమే గాకుండా ప్రజల శ్రేయస్సుకు పాటుపడగలవారు సైతం కావాలని అట్టివారిని పంపించవలసిందిగా అమెరికా విదేశాంగ శాఖకు తెలియపరచవలసిందని భారతప్రజా నాయకులు నన్నుకోరారు." అనికూడా ఆమె అన్నది.

ప్రజాప్రతినిధిసభ, స్టేట్స్‌కౌన్సిల్ సమావేశం

మే 13 న జరగాలని రాష్ట్రపతి ఆదేశం

న్యూఢిల్లీ, ఏప్రిల్ 17—ప్రజా ప్రతినిధి సభ, స్టేట్స్‌కౌన్సిల్ సమావేశాలు మే 13 వ తేదీని జరగాలని ప్రెసిడెంట్ ప్రసాద్ ఉత్తరువు చేశారు.

మే 16 వ తేదీ ఉదయం 10-45 గంటలకు కొత్తస్పీకర్ ఎనుకోబడే వరకు శ్రీ మావళంకర్ కొత్త ప్రజాప్రతినిధిసభకు స్పీకర్‌గా పనిచేయాలని కూడా ప్రెసిడెంట్ ఆదేశించారు.

గస్తీపోలీసుపై పాకిస్తాన్ సేనల కాల్పులు

పూర్ణియా, ఏప్రిల్ 16—ఇండో-పాకిస్తాన్ సరిహద్దులలోని పూర్ణియా జిల్లాలో [illegible]ంపూర్ ఠాణాకు చెందిన ఒక సైనికపోలీసు గార్డుపై పాకిస్తాన్ సేనలు తుపాకికాల్పుల ఫలితంగా జమేదార్ భరతదుబె మరణించినట్లు తెలుస్తున్నది. బీహార్ ప్రభుత్వం ఈ సంగతిని ఇండియా ప్రభుత్వానికి తెలియపరచింది.

భరణీ వారి
ప్రేమ Love
భానుమతి...నాగేశ్వరరావు..
డైరెక్షన్... రామకృష్ణ
నేడే చూడండి!

'మాలపల్లి'

పై పుస్తకము పునర్ముద్రణకు పబ్లిషర్లు కావలెను.

ఉన్నవ లక్ష్మీనారాయణ

బ్రాడీపేట :: గుంటూరు

ఆంధ్రరాష్ట్ర చెడుగుడు పందెములు
బ్రాహ్మణకోడూరు (గుంటూరుజిల్లా)
దరఖాస్తు ముగింపు తేది: 1-5-52
డ్రా వేయు తేది: 4-5-52
ఆటల ప్రారంభం తేది: 12-5-52
ప్రవేశ రుసుము రు. 6/- లు. భోజన వసతులకు ప్రత్యేక చార్జీ రు. 15/- లు విన్నర్సుకు. రన్నర్సుకు 12 రజత పాత్రలు, ఛాంపియను కప్పు బహూకరించబడును.
వివరములకు: కె. వెంకట్రావు, కార్యదర్శి, బ్రాహ్మణకోడూరు (పోస్టు), (వయా) చేబ్రోలు, గుంటూరు జిల్లా.

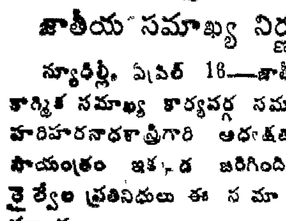

నాణ్యమయిన
★ ఇనప పెట్టెలు
★ ఉక్కు బీరువాలు
★ క్యాష్ బాక్సులు
తయారు చేయువారు:
లల్లూరాం అండ్ కో.,
హిందూ హైస్కూలు వద్ద
విజయవాడ-1

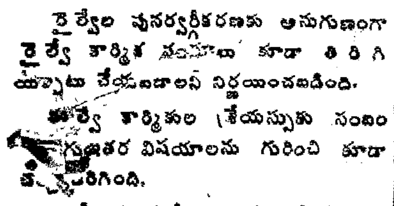

ఐజేటమ్ నేత్ర రోగములకు గొప్ప కాటుక
పెది ట్యూబు రు. 2-12-0.
చిన్నది రు 2. ఆప్టిమర్ కో., సాలూరు.

రైల్వే యూనియన్ల పునర్వర్గీకరణ

జాతీయ సమాఖ్య నిర్ణయం

న్యూఢిల్లీ, ఏప్రిల్ 16—జాతీయ రైల్వే కార్మిక సమాఖ్య కార్యవర్గ సమావేశం శ్రీ హరిహరనాథశాస్త్రిగారి అధ్యక్షతను నిన్న సాయంత్రం ఇక్కడ జరిగింది. పెక్కు రైల్వేల ప్రతినిధులు ఈ సమావేశానికి వచ్చారు.

రైల్వేల పునర్వర్గీకరణకు అనుగుణంగా రైల్వే కార్మిక సంఘాలు కూడా తిరిగి ఏర్పాటు చేయబడాలని నిర్ణయించబడింది.

రైల్వే కార్మికుల శ్రేయస్సుకు సంబంధించిన ముఖ్యతర విషయాలను గురించి కూడా చర్చ జరిగింది.

రైల్వే పునర్వర్గీకరణ ప్రణాళికలను అమలు జరుపుతూ బదిలీలు వగైరాలను గురించి రైల్వే మంత్రి ఇచ్చిన హామీలను తర్పించవలసిందని రైల్వేల ప్రతినిధులు కోరారు.

నాటు పత్తి ధర పూర్తిగా పడిపోతే—

ప్రభుత్వమే ఖరీదుచేయగలదట

బొంబాయి, ఏప్రిల్ 18—ధరలు పూర్తిగా పడిపోగల పక్షంలో నాటుపత్తిని కొనివేయడానికి ఇండియా ప్రభుత్వం ఒక స్కీమును తయారుచేసిందనీ, ఇప్పుడది తుదిపరిశీలనలో వున్నదనీ, ఉత్తరువు చేయడమే తరువాయిగా అది అమలు జరుపబడగలదనీ అధికార వర్గాలద్వారా తెలుస్తున్నది.

దేశీయ పత్తి ధర 15 రోజులుగా పడిపోతూనే వున్నది.

తిరిగి ధరలపెరుగుదల

న్యూఢిల్లీ, ఏప్రిల్ 16— గతవారంలో లోకుధరలు తిరిగి పెరిగినవి.

ఆ కిందటి వారంకంటె ఏప్రిల్ 10 వ తేదీతో అంతమైన వారంలో ధరలు పెరిగినవి. కిందటి నెల మొదటి వారంలోవున్న ధరలకంటే కొరియా యుద్ధపు రోజులలో పెరిగిన ధరలకంటె తక్కువ అయితే ఇటీవల పడిపోయిన ధరలు తిరిగి పెరుగుతున్నవి.

న్యూఢిల్లీ, ఏప్రిల్ 16—ఇండియా రక్షణలో వున్న ప్రాంతంలోని పంచూలి పర్వత శ్రేణిని (హిమాలయం) ఆరోహించడానికి ఆక్స్‌ఫర్డ్ శాస్త్రజ్ఞులను ఇండియా ప్రభుత్వం అనుమతించలేదు. దేశరక్షణ దృష్ట్యా ఢిల్లీ ఈ నిర్ణయం చేసినట్టు తెలుస్తున్నది.

ఢిల్లీ మార్కెట్ ధరలు

కిషన్‌లాల్ కురియామల్, గడాడియామార్కెట్
ఢిల్లీ, ఏప్రిల్ 16—

మిర్యాలు (84½ పౌనుల) మణుగు 1 కి రు. 425— లవంగాలు 335— దాల్చిని చెక్క 75— శొంఠి 75— యాలకులు 200—225 వక్కలు 90—115 పసుపు (ఈరోడ్) 30-32 (నిజామాబాద్—24-25 (దుగ్గిరాల) 26-28 తిప్తూర్ కొబ్బరి 73—83 పగులియ్యం 28— మిర్చి 30—50 జీలకర్ర 60—62 ధనియాలు 34—55 వాము (కర్నూలు) 27—32 సోంపు 80—100 మెంతులు 15—18 మామిడివరుగు 35—85 గసగసాలు 55— బాదం 136— కిస్మిస్ 85 తీడిపప్పు 145—180.

"భావ ప్రకటన స్వాతంత్ర్యం మన జన్మహక్కు; రాజ్యాంగం దాన్ని పూర్తిగా భద్రపరచగలవరకు విశ్రమించము."

ఆంధ్రప్రభ
ఎడిటర్: నార్ల వెంకటేశ్వర రావు
1952 ఏప్రిల్ 18, శుక్రవారం

భూదాన యజ్ఞం

ఆచార్య వినోబా భావే ప్రారంభించిన భూదాన యజ్ఞాన్ని పలువురు పలు దృక్పథాలనుంచి విమర్శిస్తున్నారు. ఈ విమర్శకులలో సరికొత్త ప్రముఖుడు శ్రీ ఆర్. కె. పాటిల్.

కాశీకి 20 మైళ్లలోగల సేవాపూర్ ఆశ్రమంలో ఈ వారంలోనే జరిగిన అఖిలభారత సర్వోదయ సమ్మేళనం వార్షిక సమావేశంలో ప్రసంగిస్తూ, మన దేశంలో ఇప్పటికే పంట భూమి చిన్న చిన్న చెక్కలుగాను, ముక్కలుగాను వున్నదని, భూదాన యజ్ఞంవల్ల అది మరింత చిన్న చిన్న ఖండాలై పోగలదని, కొత్త పద్ధతులపై, ఆధునిక పరికరాల సహాయంతో వ్యవసాయాభివృద్ధిని సాధించడానికి ఇది విఘాతం కలిగించగలదని శ్రీ పాటిల్ హెచ్చరించారు!

కుంట, ఎకరం సాగుబడివల్ల కడుపు నిండదని, ఏ కాస్త ఆధారమో కనబడితే, కూలికి, నాలికి పోవడానికి పల్లెప్రజ లిచ్ఛగించరని, ఇందువల్ల పరిశ్రమాభివృద్ధికి భంగం కలగవచ్చునని, ఆచార్య వినోబా కృషివల్ల మన ఆహార సమస్య పరిష్కారం కాకపోగా, పారిశ్రామికంగా దేశం పురోగతి ఆగిపోవచ్చునని శ్రీ పాటిల్ ఈ సందర్భంలోనే వివరించారు కూడా.

శ్రీ పాటిల్ చేసిన ఈ విమర్శను అప్పుడే కొన్ని పత్రికలు సమర్థించ నారంభించాయి. సొంత కొంప్ర లేని సేద్యగాండ్రకు ఏ కొంచెమో భూవసతిని కల్పించడం నిత్య దారిద్ర్యానికి వారిని అప్పజెప్పి, బానిసత్వానికి భిన్నం కాని పరిస్థితులకు వారిని బలిపెట్టడమే కాగలదట. కాబట్టి, వ్యవసాయాభివృద్ధికి వీలుగా పెద్ద పెద్ద భూస్వాములను చెక్కు చెదరకుండా నిలిపి, పేదబిక్కికి కానికి మరొక కాసీ గిట్టుబాటు కావడానికి వీలుగా కుటీర పరిశ్రమలను వృద్ధిపరచాలట. అయితే, పెద్ద పెద్ద భూఖండాలలోనే ఆధునిక పద్ధతులపై, యంత్ర పరికరాల సహాయంతో వ్యవసాయాభివృద్ధి సాధ్యమని చెప్పి, సమష్టి వ్యవసాయ క్షేత్రాలను నెలకొల్పడం కూడా మూర్ఖత్వమే కాగలదట. దీని తాత్పర్యం—ఇప్పటి భూస్వామ్య పద్ధతిలో పెద్ద సంస్కరణ ఏదీ కూడదని. సంస్కరణ ఏదైనా జరిగితే, దానిద్వారా సన్నకారు రైతు లందరు తుడిచి పెట్టుకుపోవాలని; వారు వ్యవసాయ కూలీలుగా తమకు వచ్చే కూలి డబ్బులకు తోడుగా ఏదైనా చేతి పనిని చేసుకోవాలని; లేకపోతే, ఫ్యాక్టరీ కూలీలు కావాలని.

ఇట్టి వ్యవస్థనే నిజంగా లక్షిస్తే, దేశంలో దౌర్జన్యపూరిత విప్లవం తప్పదు. ఆ విప్లవ ఫలితం కమ్యూనిజం కావచ్చు; లేదా, ఫాసిజం కావచ్చు; అంతే తప్ప, దేశంలో ప్రజాస్వామ్యానికి స్థానం వుండదు. సరిగా, ఈ ప్రమాద నివారణకే ఆచార్య వినోబా భూదాన యజ్ఞం ప్రారంభించారు.

పంటభూమి ఖండ ఖండాలై పోవడంలో కొన్ని నష్టాలు కలవనడం నిజమే. కాని, "ఇది నా కొంప్ర, దీనికి నేను ఖామందును. నా రెక్కల కష్టం నాకే దక్కుతుంది." అనే నమ్మకం— అది కలిగించే సంతృప్తి—పైన చెప్పిన నష్టాలకు పదిరెట్లు హెచ్చు లాభాలను కూర్చదా?

పారిశ్రామికాభివృద్ధిలో నేటి చైనా ప్రభుత్వానికి మించి మనకు విశ్వాసంకలదా? దాన్ని మించి మనకు పూనిక కలదా? అయినా, చైనాలో భూవసతి లేని రైతులందరికి దాన్ని కల్పించడం జరగలేదా? శాసనరీత్యా, నిర్బంధపూర్వకంగా చైనాలో ఈ సంస్కరణ జరిగింది. గాంధీజంలో నిర్బంధానికి స్థానంలేదు. కాబట్టి, స్వచ్ఛందంగానే మన దేశంలో చైనా సాధించిన సంస్కరణ జరగదగునని వినోబా జీ సూచిస్తున్నారు.

భూ విభాగంవల్ల చైనాలో పంటలు తగ్గిపోలేదు సరిగదా, ఆహారపదార్థాల విషయంలో ఎన్నడెరుగని స్వయంసంపూర్ణత్వాన్ని ఈనాడు ఆదేశం సాధించగలిగింది. అయినప్పుడు వినోబాజీ కృషివల్ల ఆహారోత్పత్తి కుంటుపడగలదనడం అసంగతం కాదా?

ఆర్థిక న్యాయానికి, సమానత్వానికి తోడ్పడగల ప్రతిసంస్కరణను విమర్శించేవారు మన దేశానికే చెందిన ఒక మహనీయుడు చెప్పిన ఈ కింది మాటలను మననం చేసుకోవడం మంచిది :—

"కలవారికి, లేనివారికి మధ్య పెద్ద అగాధం వున్నంతవరకు అహింస ప్రాతిపదికగాగల ప్రభుత్వ నిర్మాణం అసాధ్యం. స్వతంత్ర భారతంలో న్యూఢిల్లీ రాజ్యమందిరాలకు, పేదవారి గుడిసెలకు మధ్య అంతరం ఒక్క రోజుపాటుకూడా సహ్యం కాజాలదు. దేశ సంపదలో అధిక భాగాన్ని భుక్తపరచుకున్న శ్రీమంతులు తమ సౌధాగ్రాలనుంచి దిగి రావాలి; ఇదే సమయంలో కడుపునిండా కూడు, వొంటి నిండా గుడ్డ లేకుండా నానా బాధలు పడుతున్న కోటానుకోట్లు పైకి యెక్కిరావాలి. స్వరాజ్య సాధనవల్ల సిద్ధించగల ఐశ్వర్యమేమి, అధికారమేమి ప్రజా సామాన్యం సంక్షేమానికి స్వచ్ఛందంగా విడిచిపెట్టబడనిచో ఏనాటికైనా రక్తపాతంతో కూడిన విప్లవం తప్పదు. 'ఆర్థిక సమానత్వ సాధనకు నేను ఏమి కృషి చేశాను?' అని ఎవరికి వారు ప్రశ్నించుకోవాలి."

ఈ మాటలు చెప్పిన మహనీయుడు గాంధిజీయే.

రాజకీయ బాధితుల దరఖాస్తులు

కొత్తగా భూములు మంజూరు చేయవలదని ఉత్తరువు

మద్రాసు, ఏప్రిల్ 17— రాజకీయ బాధితులకు భూములు మంజూరు చేయడం నిలిపివేయవలసిందని అన్ని జిల్లాల కలక్టర్లను ప్రభుత్వం ఆదేశించింది.

బాధితులకు భూములు ప్రత్యేకించడం పూర్తికాని సందర్భాలలో ప్రభుత్వం తిరిగి ఉత్తరువులు జారీచేసేవరకు ఏచర్య తీసుకొనబడదు.

కాంగ్రెస్ సంఘాల కార్యకర్తల ఎన్నిక

ప్రదేశ్ సంఘాలకు సర్క్యులర్

తాలూకా సంఘాలను రద్దుచేయాలని ఆదేశం

న్యూఢిల్లీ, ఏప్రిల్ 17—మే 31 వ తేదీలోగా ప్రదేశ్, జిల్లా కాంగ్రెసు సంఘాల కొత్త కార్యకర్తల ఎన్నికలను జరుపవలెనని వివరిస్తూ కాంగ్రెసు కార్యదర్శి శ్రీ లాల్ బహదూర్‌శాస్త్రి నేడు ప్రదేశ్ కాంగ్రెసు సంఘాలకన్నింటికీ ఒక సర్క్యులర్ పంపించారు.

పాత కార్యకర్తలు సాధ్యమైనంతవరకు వైదొలగి కొత్తవారికి అవకాశమిచ్చి, ఆవిధంగా కాంగ్రెసులో కొత్తవారుచేరి సంస్థకు నవ్యోత్తేజం కలిగేందుకు అవకాశమివ్వాలనికూడా కాంగ్రెసుకార్యదర్శి కోరారు.

కార్యకర్తల ఎన్నిక నిమిత్తమే ప్రత్యేక సమావేశాలు జరుపాలని సూచించారు. కలకత్తాలో జరిగిన అల్ ఇండియా కాంగ్రెసు కమిటీ సమావేశంలో ఆమోదించబడిన "తక్షణ కార్యక్రమం" తీర్మానాన్ని వివరించి, ఆ కార్యక్రమాన్ని ఎలా అమలు జరపవలెనోకూడా పేర్కొన్నారు.

ప్రదేశ్, జిల్లాకాంగ్రెసు సంఘాలు అన్నీ పునర్నిర్మించబడవలెనని ఆ తీర్మానంలో ఉదాహరించబడింది.

తమ కిందగల సంఘా లన్నింటినీ కూడా పునర్నిర్మించవలెనని, తాలూకా కాంగ్రెసు సంఘాలు సక్రమంగా వ్యవహరించడంలేదు కనుక వాటిని రద్దుచేయాలనీ కూడా ఈ సర్క్యులర్‌లో కాంగ్రెసు కార్యదర్శి వివరించాడు.

ప్రకాశంగారి ఎన్నికల పిటీషను

డాక్టర్ కృష్ణారావుగారి ఎన్నికను ప్రశ్నిస్తూ

మద్రాసు, ఏప్రిల్ 16—డాక్టర్ యు. కృష్ణారావుగారి ఎన్నికను రద్దుచెయ్యవలసిందిగా తాను ఎన్నికల పిటీషను దాఖలుచేశానని యునైటెడ్ డెమోక్రాటిక్ ఫ్రంట్ నాయకులు శ్రీ టి. ప్రకాశంగారు నేడు వెల్లడించారు.

పిటిషన్‌ను విన్నవే ఎన్నికల కమిషన్‌కు పంపారట.

డాక్టర్ యు. కృష్ణరావుగారు గత అసెంబ్లీ ఎన్నికలలో మద్రాసు హార్బరు నియోజకవర్గంలో ప్రజాపార్టీ అభ్యర్థి అయిన శ్రీ ప్రకాశంగారిని ఓడించిన కాంగ్రెస్ అభ్యర్థి. శ్రీ కృష్ణరావుగారు ప్రస్తుతం మద్రాసు ప్రభుత్వంలో లేబర్, పరిశ్రమలశాఖల మంత్రి.

వోట్లలెక్కింపు, ఫలితాల ప్రకటనలలో మోసం జరిగినందున శ్రీ కృష్ణరావుగారి ఎన్నికను రద్దుచెయ్యవలసిందిగా తమ పిటీషన్‌లో శ్రీ ప్రకాశంగారు కోరారు.

కిసాన్ మజ్దూర్ ప్రజాపార్టీ కేంద్రసంఘ సమావేశంలో పాల్గొనే నిమిత్తం శ్రీప్రకాశంగారు నేటిరాత్రి విమానంలో ఢిల్లీ వెళ్లారు. ఈ సమావేశంలో పార్టీ భావి కార్యక్రమం నిర్ణయించబడగలదట.

శ్రీ గోపాలరావుకు రెండేళ్ల శిక్ష

బెంగుళూరు, ఏప్రిల్ 17—1946 డిసెంబర్‌లో దివాలా తీసినట్లు ప్రకటించిన శ్రీ బి. ఎన్. గోపాలరావుగారు ముగ్గురిని 1,06,000 రూపాయల మేరకు మోసగించినట్లుగా పెట్టబడిన మూడు కేసులను బెంగుళూరు అడిషనల్ ఫస్ట్‌క్లాస్ మేజస్ట్రేట్ విచారించి ఒక్కొక్క కేసులో రెండేసేళ్ళ కఠినశిక్ష విధించారు. శ్రీ గోపాలరావు శిక్షను ఏకకాలంలో అనుభవించాలని నిర్ణయించారుకూడా.

గుంటూరు మ్యునిసిపల్ చైర్మన్ ఎన్నిక

మే 12 వ తేదీని

గుంటూరు, ఏప్రిల్ 15—గుంటూరు పురపాలక సంఘం అధ్యక్షుని ఎన్నిక మేనెల 12 వ తేదీని జరపడంనిమిత్తం ఉపాధ్యక్షులు మిన్హరీ సలాం ప్రత్యేక సమావేశాన్ని ఏర్పాటు చేశారు.

క్షామ బాధితులకు ఆంధ్రకాంగ్రెస్ సహాయం

మదరాసు, ఏప్రిల్ 17—ఆంధ్ర కాంగ్రెసు రాయలసీమ క్షామనివారణ సంఘాధ్యక్షులు, కార్యదర్శి శ్రీ నీలం సంజీవరెడ్డి, శ్రీ కళా వెంకట్రావుగార్లు చిత్తూరు, అనంతపురం, కడప, నెల్లూరు జిల్లాల క్షామప్రాంతాలలో సుమారు 1600 మైళ్లు మోటారువానులో పన్నెండు దినాలు పర్యటించి నిన్న మధ్యాహ్నం మదరాసు చేరుకొన్నారు. వీరి పర్యటన ఫలితం గురించి కరువు నివారణకు ముందు చేయవలసిన పనుల గురించి సమగ్రమగు నివేదిక రేపు ప్రకటించగలమని శ్రీ వెంకట్రావుగారు "ఆంధ్రప్రభ" ప్రతినిధికి నేడు తెలిపారు.

కొన్ని ప్రాంతాలలో ప్రభుత్వంవారు ఏర్పాటు చేసిన గంజికేంద్రాలకు ఉప్పు సరఫరా చేయనందున అచట ఉప్పుసప్లయి చేయుటకును, మరికొన్నిచోట్ల నూతులు త్రవ్వించడానికి, వున్న నూతులు లోతు చేయించడానికి జరూరుగా డబ్బు చిక్కనందున వాటికవసరమగు ధనసహాయం వీరు వెంటనే చేసివచ్చారు. విరాళంగా వచ్చిన బియ్యం వగైరా పంపకం యేర్పాటులుకూడా వీరు చేశారు 20 వ తేదీన తిరిగి గుంటూరు మున్నగు సర్కారు జిల్లాలందు కరువు పాంతాలకు వెళ్లదలిచేమని శ్రీ వెంకటరావుగారు తెలిపారు.

నెల్లూరు జిల్లాలో క్షామనివారణ కృషి

వెంటనే ప్రారంభించాలని శ్రీ కళావారి హెచ్చరిక

నెల్లూరు, ఏప్రిల్ 16—గత రెండు రోజులుగా నెల్లూరుజిల్లా క్షామ ప్రాంతాలలో పర్యటించివచ్చిన, ఆంధ్ర కాంగ్రెస్ క్షామ నివారణ కమిటీ అధ్యక్ష కార్యదర్శులు శ్రీయుతులు నీలం సంజీవరెడ్డి, కళా వెంకటరావుగారలు నేటి ఉదయం తమ పర్యటనను గూర్చి యిలా తెలియచేశారు:

"గత రెండు రోజులలోను మేము దాదాపు 350 మైళ్ళ దూరం ఈ జిల్లాలో తిరిగాము. వెంకటగిరి, సైదాపురం, రాపూరు ఉదయగిరి, దుత్తలూరు, పామూరు, కనిగిరి, దర్శి మొదలగు గ్రామాలను సందర్శించాము. పతిచోటా నీటికరువు దుర్భరంగా ఉన్నది. ఈ ప్రాంతాలలోని బావులన్నీ కూడా పూర్తిగా ఎండిపోవచ్చినవి. కొన్ని గ్రామాలలోనివారు మూడు నాలుగు మైళ్ళదూరం వెళ్ళి మంచి నీరు తెచ్చుకోవలసివస్తున్నది.

"దీనికి తోడుగా పనిపాటలు లున్నమై బ్రతుకు తెరువుకోసం పాటకజనం పేనకు నేలకు కోస్తా ప్రాంతంలోని గ్రామాలకు వలసపోతున్నారు.

"ప్రభుత్వం తక్షణం ఈ గ్రామాలలో గంజికేంద్రాలు నెలకొల్పడం అత్యావశ్యకం. ఏటికరువు విషమరూపం దాల్చకముందే ఉన్న బావులను లోతుగా త్రవ్వించడం శ్రేయస్కరం. బీదసాదలకు పనులు కల్పించే నిమిత్తం రోడ్ల నిర్మాణం మొదలగు కరువు పనులు ప్రారంభించవలసివున్నది.

"మొత్తంమీద ఈ జిల్లాలోని మెట్టతాలూకాలను క్షామపీడిత ప్రాంతాలుగా పరిగణించడానికి ఏలాంటి సంశయం అక్కరలేదు.

"కరువు నివారణ కార్యక్రమం అమలు జరపడంలో ఏమాత్రం ఆలస్యంకూడదని మా అభిప్రాయం. లేనియెడల పరిస్థితులు దుర్భరమై, చేయిదాటిపోగలవనికూడా భావిస్తున్నాము."

ఈ పర్యటనలో శ్రీయుతులు ఎ. సి. సుబ్బారెడ్డి, దువ్వూరు బలరామిరెడ్డి, పొదిలేటి వెంకటస్వామిరెడ్డి (యం. యల్. ఎ), డి. దశరథరామానాయుడు (యం. యల్. ఎ), మన్నేపల్లి హనుమంతరావు (జిల్లా కాంగ్రెస్ కార్యదర్శి) మొదలగువారుకూడా ఉండినారు.

ఈ పర్యటనకుపూర్వం 14 వ తేదీన జిల్లా కాంగ్రెస్ సభ్యులతో శ్రీయుతులు సంజీవరెడ్డి వెంకటరావుగార్లు క్షామనివారణ కార్యక్రమమును గూర్చి చర్చించారు.

క్రింది సభ్యులతో జిల్లా క్షామ నివారణ సంఘం నెలకొల్పబడింది.

శ్రీ తిక్కవరపు రామిరెడ్డిగారు—అధ్యక్షుడు. శ్రీయుతులు బంగిల్లు కోదండరామరెడ్డి డి. దశరథరామానాయుడు. నలమోతుల చెంచు రామానాయుడుగారలు—ఉపాధ్యక్షులు శ్రీయుతులు దువ్వూరు బలరామరెడ్డి, వెన్నెలగంటి రాఘవయ్య గారలు కార్యదర్శులు. శ్రీ ఎ. సి. సుబ్బారెడ్డిగారు కోశాధికారి.

(మిగతా 7 వ కాలంలో)

నందికొండ ప్రాజెక్టు పరిశీలన

కేంద్రప్రభుత్వమే జరిపించాలని మాచెర్ల సభ విజ్ఞప్తి

మాచెర్ల, ఏప్రిల్ 15—నందికొండ ప్రాజెక్టు మహాసభ నిన్న యిక్కడ వైభవంగా జరిగింది. పలు ప్రాంతాలనుంచి వచ్చిన వందలకొలది ప్రతినిధులు, వేలకొలది ప్రజలు, సభకు హాజరయ్యారు. ఆచార్యరంగా అక్కిల కోటయ్య, కన్నెగంటి వీరభద్రాచార్యులు గార్లు మొదలుగాగల ప్రముఖులు చాలామంది సభలో పాల్గొన్నారు. శ్రీ ప్రగడ కోటయ్య (యం. యల్. ఏ.) గారు సభకు అధ్యక్షత వహించారు. నందికొండ ప్రాజెక్టు కమిటీ కార్యదర్శి శ్రీ గుర్రం మల్లయ గారు ప్రతినిధులకు, ప్రేక్షకులకు స్వాగతం చెబుతూ, తాము యింతవరకు ప్రాజెక్టు విషయమై చేసిన కృషిని గురించి చెప్పారు. ఆయన ఇలా తెలియచేశారు:

"నందికొండ వద్ద కృష్ణకు యిరువైపుల ఏడుమైళ్ళ పొడవున, ఐదుమైళ్ళ వెడల్పున కొండల వరుసలుగలవు. ప్రాజెక్టు నిర్మాణానికి స్వతస్సిద్ధమైన లోయ రిజర్వాయరునకు ఎంతో ఉపయోగపడుతుంది. ఇలాంటి సహజసిద్ధమైన వసతి నందికొండకు తప్ప మరే ప్రాజెక్టుకు లేదు. కృష్ణా, పెన్నారువలె గ్రామాలుగాని, పంటపొలాలుగాని ఒక్కటి కూడా దెబ్బతినవలసిన అవసరంలేదు. మెయిన్ కాలువకూడా స్వతసిద్ధంగా వున్న లోయ ఎంతో వుపకరిస్తున్నది. సముద్రమట్టానికి 600 అడుగుల ఎత్తువరకు డాం కట్టబడుతుంది. కాబట్టి 2½ లక్షల కిలోవాట్ల విద్యుచ్ఛక్తి తయారవుతుందని. సాంకేతిక నిపుణులు అభిప్రాయం ప్రకటిస్తున్నారు. కృష్ణా, గోదావరి నదులపై కట్టబడే అన్ని ఆనకట్టలకంటె నందికొండయే హెచ్చు ప్రయోజనాన్ని యిస్తుందనడం నిర్వివాదాంశం."

నందికొండ ప్రాజెక్టు కమిటీ అధ్యక్షులు శ్రీ కోనూరు కన్నయ్యగారు మహాసభను ప్రారంభిస్తూ ఇలా అన్నారు:

"నందికొండవల్ల కరువు ప్రాంతంగా వున్న రాయలసీమకేగాక సర్కారులలో వున మెట్ట పొంతాలకు, అటు హైద్రాబాదుకు ఇటు దక్షిణాదివారికి నీరు సప్లయి అవుతుంది. అంతే కాదు. నీటి ఎద్దడితో బాధపడుతున్న గుంటూరు, నర్సారావుపేట ప్రజలకు, అక్కడి మద్రాసు ప్రజలకు నీరు లభిస్తున్నది. పరిశ్రమలకు, పల్లెటూళ్ళకు కావలసిన విద్యుచ్ఛక్తి సరఫరా అవుతుంది. ఇలాంటి నందికొండను విడిచిపెట్టి మద్రాసు ప్రభుత్వం హ్రస్వదృష్టితో కృష్ణా-పెన్నారుకోసం పాకులాడడం విచారకరం. మనమంతా నడుంకట్టి నందికొండ ప్రాజెక్టు నిర్మాణానికి కృషి చెయ్యాలి."

తరువాత శ్రీ ప్రగడ కోటయ్య (యమ్. యల్. ఎ) గారు తన అధ్యక్షోపన్యాసములో ఇలా చెప్పారు:

"కృష్ణ గోదావరులపై కట్టుటకు సూచించబడిన అన్ని ప్రాజెక్టులకంటె నందికొండయే హెచ్చు ప్రయోజనాన్ని యిస్తుందని సాంకేతిక నిపుణులు అభిప్రాయపడుతున్నారు. నందికొండ నిర్మాణమునకు 35 కోట్ల రూపాయలు మాత్రమే ఖర్చు. 5 సంవత్సరాలలో పూర్తి అవుతుంది. కృష్ణా-పెన్నారు 148 కోట్ల రూపాయల ఖర్చుతో 10 సంవత్సరాలకుగాని పూర్తికాదు. 120 గ్రామాదులు, 2 వేల యకరాలభూమి, యింకా యెన్నోవేల యకరాల తోటలు నీటమునిగిపోతవి. ఈ నష్టాన్నంతా మనమే భరించాలి. ఇంతకు ప్రజల శ్రేయస్సునుకూడా విస్మరించిన మద్రాసు మంత్రివర్గంలోని ఆంధ్రనాయకుల వైఖరికి విచారపడాలో, లజ్జపడాలో ప్రజలే వూహించుకోవాలి."

ఆచార్య రంగాగారు ఇలా పలికారు:

"మనదేశంలో ప్రాజెక్టుల నిర్మాణం పూర్తి అయితే కరువు, కాటకాలు నిర్మూలనం కావడమేగాక దేశం సంపదతో తులతూగగలదు. నేను చాలకాలమునుండి ఈ పాజెక్టును గూర్చి ఆలోచిస్తున్నాను. నెహ్రూకు అనేక పర్యాయాలు చెప్పాను. వారు నా సలహాలను సరిగా పాటించనందువల్లనే కాంగ్రెసును విడిచిపెట్టాము. నందికొండ ప్రాజెక్టు చాలప్రధానమైనది."

తరువాత శ్రీయుతులు అక్కిల కోటయ్య, పట్టికొండ రామయ్యగారలు పల్నాటిలో ఏర్పడిన కరువు కాటకాలను గురించి వాటి పరిహారానికి ప్రభుత్వం తీసుకోవలసిన సత్వరచర్యలనుగూర్చి చెప్పారు.

పలాటి సోదరకవులు శ్రీ కన్నెకంటి వీరభద్రాచారిగారు నందికొండనుగూర్చి రచించిన గేయాలను పాడారు.

పంచవర్ష ప్రణాళికలో నందికొండ ప్రాజెక్టును చేర్చి ప్రథమంగా పని ప్రారంభించవలసిందని భారత ప్రభుత్వాన్ని అర్థిస్తూ ఒక తీర్మానం చేశారు.

నందికొండ పాజెక్టు పరిశీలన మద్రాసు ప్రభుత్వానికి అప్పగింత పెట్టడంవలన అపకారం జరుగుతుందనేభయాన్ని ప్రకటిస్తూ, పశ్చిమ బెంగాలులో దామోదరలోయ ప్రాజెక్టు పరిశీలన జరిపించిన విధంగా నందికొండ ప్రాజెక్టు పరిశీలనగూడా భారత ప్రభుత్వమే జరిపించాలని అర్థిస్తూ మరొక తీర్మానం చేశారు.

శ్రీ గుర్రం మల్లయ్యగారి అభివందనలతో సభ ముగిసింది.

మద్రాసు మంత్రివర్గం సమావేశాలు

మద్రాసు, ఏప్రిల్ 17—ఎంతెంత వ్యవధిలో మంత్రివర్గ సమావేశాలు జరుగుతూ వుండాలనే విషయమై నేడు జరిగినసభలో మద్రాసు మంత్రివర్గం చర్చించింది. నెలకు రెండుసార్లు సమావేశాలు జరిగాలని అవసరమైతే ఇంకా తరుచు సమావేశాలు జరుగవలెనన్న సూచనపట్ల సుముఖత వెల్లడించబడిందట.

హైదరాబాద్ మేయర్

తిరిగి శ్రీ హనుమంతరావుగారి ఎన్నిక

హైదరాబాదు, ఏప్రిల్ 16—నిజాం ఆంధ్ర పితామహ శ్రీ మాడపాటి హనుమంతరావుగారు నేడు సాయంకాలం తిరిగి హైదరాబాద్ మునిసిపల్ కార్పొరేషన్ మేయరుగా ఎన్నుకోబడ్డారు.

మీర్ అహమది అలీఖాన్ మరల డిప్టీ మేయరుగా ఎన్నుకోబడ్డారు.

కస్తూర్బా నిధి సేవ ప్రశంస

ఇక్కడికి ఏడు మైళ్ళ దూరంలోవున్న కస్తూర్బా స్మారక నిధి కేంద్రం నిర్వాహకుడు శ్రీ హరిశ్చంద్రహెడా (పార్లమెంట్ సభ్యుడు) శ్రీమతి హెడాగార్లు తమకు సన్మానం జరిపిన సందర్భంలో స్థానిక స్వపరిపాలన శాఖామంత్రి శ్రీ అన్నారావ్ గణముఖీ ప్రసంగిస్తూ గ్రామ పునర్నిర్మాణం ద్వారా మన దేశాన్ని శక్తివంతంగా చేయాలనే మనవుద్దేశ్యం హైదరాబాదులో కార్యరూపంగా కుంటుపడుతున్నదని అన్నారు. ప్రజల న్యాయమైన వాంఛలను సాధ్యమైనంత వరకు పూరించడం ప్రభుత్వ కర్తవ్యమని ఆయన తెలిపారు. కస్తూర్బా నిధి చేస్తున్న సేవను ఆయన ప్రశంసించారు.

పిదప ఆయన స్మారకనిధి కేంద్రంలోని వివిధ శాఖలను పరిశీలించారు.

మహిళలను అమ్మినట్టుఆరోపణ

ఐుషత్‌మల్, గులాబ్‌చంద్, దశరథమల్ అనేవారు రుక్మిణి (22), శాంతాబాయి (30) అనేవారిని అమ్మడానికి ప్రయత్నించారని పోలీసులు సికిందరాబాద్ మునిసిపల్ మేజిస్ట్రేటు కోర్టులో ఆరోపణలు చేశారు.

గులాబ్ చంద్ రుక్మిణీ, శాంతాబాయి అనే వారిని హైదరాబాద్‌కు యాత్రకుపిలుచుకొని వెళ్లుతున్నానని వారి భర్తలకు చెప్పి పూనానుంచి తీసుకొని వచ్చాడట. ఏప్రిల్ 4వ తేదీన సికిందరాబాద్ చేరగానే గులాబ్ చంద్ ఐుషత్‌మల్, దశరథ్‌మల్‌లను కలుసుకుని లాల్‌చంద్ అనే వ్యక్తికి రుక్మిణిని 2000 రూపాయలు తీసుకొని పెళ్లిచేసి యివ్వడానికి ఏర్పాటుచేశారట. వీరు ముగ్గురు అనుమానాస్పదంగా ప్రవర్తించడాన్నిబట్టి ఒక సంఘసేవకుని ద్వారా ఈ సంగతి పోలీసులకు తెలిసింది. తర్వాత పోలీసులు ఆ స్త్రీల భర్తలకు ఈ సంగతి తెలిపారు. రుక్మిణి భర్త రుక్మిణిని పిలుచుకొని రావడానికి తన దావమరదిని పంపారు.

గులాబ్ చంద్ తమను అమ్మకానికి పిలుచుకొని వచ్చాడన్న సంగతి తమకేమీ తెలీదని ఇద్దరు స్త్రీలు కోర్టులో చెప్పారు. విచారణ వాయిదా పడింది.

నవాబ్ అలీ యావర్ జంగ్

అర్జంటీనాకు ఇండియా రాయబారిగా నియమించబడిన నవాబ్ అలీ యావర్‌జంగ్ నేడు విమానంలో ఢిల్లీనుండి ఇక్కడికి వచ్చారు.

మే మొదటివారంలో ఆయన లండన్ మీదుగా అర్జెంటీనాకు వెళ్లుతారు.

బృహన్మహారాష్ట్ర మహాసభ

బృహన్మహారాష్ట్ర మహాసభ ఈనెల 29 వ తేదీన కేంద్ర ప్రభుత్వమంత్రి శ్రీ ఎన్.వి. గాడ్గిల్ అధ్యక్షతన హైదరాబాద్‌నగరంలో జరగగలదు.

మదనపల్లెకు గవర్నర్ రాక

పుంగనూరు తాలూకాలో పర్యటన సమాప్తి

మదనపల్లి, ఏప్రిల్ 17—చిత్తూరుజిల్లా క్షామప్రాంతాలలో నిన్నటినుంచి పర్యటిస్తున్న మద్రాసు గవర్నర్ శ్రీ శ్రీప్రకాశ, ఫామిన్ కమిషనర్ శ్రీ వి. ఎన్. హెజ్మాడి గారితోను, తమ ప్రైవేటు, మిలిటరీ సెక్రటరీలతోను జిల్లా కలెక్టర్‌గారితోను కలిసి పుంగనూరు తాలూకాలో పర్యటిస్తూ నేటి అపరాహ్ణం ఇచ్చటికి వచ్చారు.

శ్రీ టి. విశ్వనాథరెడ్డి (యం. పి.) గారు గవర్నర్‌ను పుష్పమాలాలంకృతులను చేశారు. మాజీ మంత్రి డాక్టర్ గురుబాదం గారు, తదితరులు గవర్నర్‌కు పరిచయం చేయబడినారు.

మంగళగిరి సహకార చేనేత సంఘంవారిచ్చిన 15 చీరలను దారిలో గవర్నర్ క్షామపీడితులకు పంచియిచ్చారు. ఆయన నేడు, రేపు మదనపల్లి, వాయల్పాడు తాలూకాలలో పర్యటిస్తారు.

మార్గంలో గ్రామస్థులు గవర్నర్‌ను సందర్శించి తమకు అప్పులు మంజూరు చేయించాలనీ, బావులు లోతుచేయించాలనీ, కరువు పనులు వెంటనే ప్రారంభించాలనీ కోరుతూ మెమోరాండంలు సమర్పించారు.

(తొలివార్త 8 వ పేజీలో)

పక్షానికొకమారు విలేకరులతో గోష్ఠి

రాజాజీ నిర్ణయం

మద్రాసు, ఏప్రిల్ 17—పదిహేను రోజుల కొకసారి పత్రికా ప్రతినిధులతో గోష్ఠి జరపడానికి మద్రాసు ముఖ్యమంత్రి శ్రీ చక్రవర్తి రాజగోపాలాచారిగారు నిర్ణయించారు.

ఈసారి ఏప్రిల్ 28 సాయంకాలం నాలుగు గంటలకు విలేకరులతో ముచ్చటిస్తారు.

5 వ కాలం తరువాయి)

సమావేశం కోరిడిగప పేరొక్కన్నవారు కొన్ని వాగ్దానాలు చేశారు:— శ్రీ ఎ. సి. సుబ్బారెడ్డిగారు ఒకపుట్టిధాన్యం, 20 బండ్లగడ్డి, శ్రీ చెంచురామానాయుడుగారు- రూ 1,116 -లు, శ్రీ డి. దశరథ రామానాయుడు-రూ 20,000 (వసూళ్ళ ద్వారా).

రాయలసీమ క్షామపీడిత ప్రాంతాలలో సర్వసేనాని జనరల్ కరియప్ప పర్యటన చేసిన సందర్భంలో తీసిన ఫోటో. కడపలో స్థానిక ప్రజలతో జనరల్ కరియప్ప చర్చిస్తూ వుండడం ఈ చిత్రంలో చూడవచ్చు.

ప్రకటన

L. కాంత్ & కంపెనీ

L. KANT & CO.

న్యూయన్ & గ్లాసైన్

వగైరా తయారుచేయువారు

318, చార్నీరోడ్, బొంబాయి-4.

వారి బ్రాంచి ఆఫీసును

7, బెల్సు రోడ్డు

చేపాక్, మద్రాస్-5. నందు

తే 1-4-1952 దీ నుండి

ప్రారంభించినారని తెలుపుటకు

మిక్కిలి సంతోషించుచున్నారు.

వారి అభిమానులందరు బ్రాంచిమేనేజరగు

శ్రీ వి. కే. జమ్ఖానెడికార్

ద్వారా వివరములు తెలిసికొన గోరడమైనది.

Grams: "KANTCO" MADRAS.

నోటీసు

1952-53 సంవత్సరమును తే 18-5-52 నుండి 17-5-53 వరకు ఉదయం 6 మొదలు రాత్రి 8 ఘంటల వరకు మద్రాసు గవర్నమెంటు జనరల్ హాస్పిటల్ ఆవుట్‌పేషంట్ డిపార్టుమెంటు కాంపౌండ్‌వద్దనున్న సైకిల్ స్టాండులో సైకిల్ ఒకటికి 0—0—6 వసూలు చేసికొను హక్కును యిజారాకు పొందుటకు 30-4-1952 సాయంత్రం 3 గం॥వరకు సీలువేసిన కవర్లలో టెండర్లు దాఖలు చేసికొనబడును. సదరు టెండరు కవర్లపై డీన్, గవర్నమెంటు జనరల్ హాస్పిటల్ మద్రాసు అని చిరునామా వ్రాస్తూ, కవరు పైభాగంలో "సైకిల్‌స్టాండు యిజారాకు టెండరు" అని వివరించి పంపుకొనవలెను. టెండరు షరతులను యీ దిగువ సంతకం చేసినవారిద్వారా తెలిసికొనవచ్చును.

సి. కె. ప్రసాద్‌రావు (ఎం. డి.). డీన్, గవర్నమెంటు జనరల్ హాస్పిటల్ మద్రాసు-1.

ఆంధ్రప్రభ సంగ్రహ ప్రకటనలు

28-4-52 తేదీ శనివారం పుదయం 10-30 గంటలకు మీనంబాకం రైల్వే స్టేషనుకి తూర్పుగా 300 గజాల దూరంలో చెంగల్పట్టు జిల్లా సైదాపేట తాలూకా 134 నం. నెల్లూరు గ్రామంలోగల "రోషన్ టనరి" అని చెప్పబడు చక్కగా కట్టబడిన విశాలమగు టెనరీ బిల్డింగు వేలంలో తిరిగి విక్రయించబడును. నష్టపూరిత వేలపు కొనుగోలుదారగు మిస్టరు ఎ.ఎ. జబ్బార్, మునిసిపల్ ఛైర్మెన్, అంబూరు మునిసిపాల్టీ, అంబూరు, నార్తు ఆర్కాటు డిస్ట్రిక్టువారి రిస్కు-మీద సి. యస్. నెంబరు 170 ఆఫ్ 1948 లోగల రోషను యస్. యమ్. ఎ కరీమ్ ఉమ్మర్ అండ్ కో వారి జాయింటు రిసీవర్సు సూచన్ల పురస్సరముగా 375 యస్ప్లనేడ్, మద్రాసు-1లో గల గవర్నమెంటు అక్షనీర్సు అగు గాలీ అండ్ కో వారిచే వేలం వేయబడును. సర్క్యులేషనులో వున్న నేటి నోటీసులు స్కెచ్‌తో సహా అక్షనీర్సు దగ్గర పొందవచ్చును.

అమూల్యమగు ఈకాలములోగ మూర్షిదాబాదు మరియు ఉప్పుల (హైద్రాబాదు)లలో వున్న టెనరీలు, రాయచూరులోగల షాపు, ముండీ, బంగ్లా, మరియు థియేటర్ల అమ్మకము తేదీలకు ఎదురు చూడండి. త్వరలో తేదీలు ప్రకటించబడును.

అరవింద్ రేడియోలు:- అన్ని మాడల్సు-12 నెలలు గ్యారంటీ. స్వయంగావచ్చి ట్యూన్ చేయించుకొని వినవచ్చును. పి. నటేశన్ అండ్ కంపెనీ లిమిటెడ్, 10 మౌంట్‌రోడ్ మద్రాసు-2.

కావలెను:—లెక్కలు బోధించుటకు ట్రెయినింగు పొందిన పట్టభద్రుల నుండియు, పూర్తి అర్హతగల డ్రాయింగ్ ఇన్‌స్ట్రక్టర్‌గా పనిచేయుటకు దరఖాస్తులు కోరబడుచున్నవి. విద్యాబోధన తెలుగులో చేయవలెను. వెంటనే కరస్పాండెంటుకు దరఖాస్తులు పంపుకొనవలెను. బిషప్ అజారియాగరల్సు హైస్కూలు అండ్ ట్రెయినింగ్ స్కూలు విజయవాడ.

టెండరు నోటీసు:—మ్యునిసిపల్ కౌన్సిల్సు ఆదాయ వ్యయములకు సంబంధించిన నిబంధనలయొక్క 6 (6 ఎ) నిబంధన క్రింద 1952—53 సం॥ నకు అనగా 1-5-1952 నుండి 31-3-1953 వరకు దిగువ తెల్పిన హక్కుల గుత్తలకు సీలువేసిన టెండర్లు సాలూరు మ్యునిసిపల్ ఆఫీసుకు దిగువ సంతకము గలవారికిగాని వారి ఏజంటుకు గాని 28-4-1952 తేదీ సాయంకాలము 4 గం॥ లు దాటకుండ చేరునట్లు పంపుకోవలయునది. టెండర్లు తిరిగి ఆ రోజుననే 4-30 గంటలకు అప్పటికి హాజరయ్యే టెండరుదార్ల సమక్షమున విప్పబడును. టెండర్లను ఈ ప్రకటన 25-2-1952 తేదీని శ్రీకాకుళంజిల్లా గెజెటులో ప్రకటింపబడిన 4-2-1952 తేదిగల ప్రిలిమినరీ నోటీసులో నుదహరింపబడిన షరతులు మరియు నిబంధనలకు లోబడి చేయబడినది. ప్రిలిమినరీ నోటీసు కాపీలు కోరినవారికి పంపబడును. గుత్త స్వభావము 1. బంగారమ్మపేట సైను స్టాండువద్ద బసులు వసూలుచేసుకొను హక్కు. 2. బవా సైను కారు స్టాండువద్ద బసులు వసూలుచేసుకొను హక్కు. 3. రైలు స్టేషనులో బసులు వసూలు చేసుకొను హక్కు. (సం) కె. నాయుడు, స్పెషల్ ఆఫీసరు, మ్యునిసిపల్ ఆఫీసు, సాలూరు తే 15—4—52 ది.

రష్యా, చైనాలతో 3 కోట్ల పౌనుల వ్యాపారం

చేయడానికి మాస్కోలో బ్రిటిష్ ప్రతినిధుల మంతనాలు

లండన్, ఏప్రిల్ 14— మాస్కోలో జరిగిన అంతర్జాతీయ ఆర్థిక మహాసభకు హాజరైన అయిదుగురు బ్రిటిష్ ప్రతినిధులు నేటిరాత్రి విమానంలో ఇక్కడకు తిరిగి వచ్చారు. బ్రిటన్, రష్యా, చైనాలమధ్య 30 కోట్ల స్టర్లింగ్‌ల వ్యాపారానికి ఒడంబడిక కుదుర్చుకోబడిందని వీరు ప్రకటించారు.

మాస్కో-సభ అనంతరం ఈ దేశాలమధ్య జరిగే వ్యాపారం వాస్తవానికి 3 కోట్ల స్టర్లింగ్‌లకు మించగలదనే ఆయనప్రకటించారు.

ఈ వాణిజ్య ఒడంబడికపై సంతకాలు చేయడానికి వచ్చేవారం తాను తిరిగి మాస్కోకు వెళ్ళబోయే లోపుగా పెక్కుమంది బ్రిటిష్ వర్తక ప్రముఖులతో సంప్రతింపులు జరపగలనని బ్రిటిష్ ప్రతినిధివర్గం కార్యదర్శి మిస్టర్ జాక్ పెర్రీ అన్నాడు.

నేడు మాస్కోలో జరిగిన అంతర్జాతీయ వాణిజ్యాభివృద్ధి సంఘం తొలి సమావేశంలో ఇండియా ప్రతినిధులుగా మిస్టర్ లాల్‌చంది హీరాచంద్, ప్రొఫెసర్ డి. పి. ముఖర్జీ పాల్గొన్నారు.

ఈ కమిటీలో చైనా, బ్రిటన్, అమెరికా, రష్యా, ఫ్రాన్సులతోబాటు ఇండియాకు కూడా రెండు స్థానా లున్న సంగతి పాఠకులకు విదితమే.

ఫ్రాన్సుతో వాణిజ్యానికి రష్యా సంసిద్ధత

పారిస్, ఏప్రిల్ 14—ఫ్రాన్సుతో వర్తక వ్యాపారాలు సాగించడానికి రష్యన్‌లు ఎంతో ఆసక్తిని కనబరచారని ఫ్రెంచి మాజీ వాణిజ్య మంత్రి పాల్ బాస్టిడ్ మాస్కో సభనుంచి తిరిగివచ్చిన తరువాత ప్రకటించాడు.

రష్యన్‌లు యుద్ధానికి సన్నాహాలు చేస్తున్నారంటే తాను నమ్మజాలనని, వారి ఆర్థిక వ్యవస్థను విస్తృతం చేసుకోవడమే వారి లక్ష్యమని కూడా ఆయన అన్నాడు.

బల్గేరియన్‌లతో బ్రిటిష్‌వారి మంతనాలు

మాస్కో, ఏప్రిల్ 14—మాస్కో ఆర్థిక సభకు వచ్చిన బ్రిటిష్‌ప్రతినిధులు బల్గేరియన్ ప్రతినిధులతో 22,50,000 పౌనుల పరస్పర వినిమయ వాణిజ్యానికి సంబంధించి సంప్రతింపులు జరిగినట్లు తెలుస్తున్నది. ఇతర దేశాల ప్రతినిధులతో కూడా వారు రాయబారాలు జరుపుతున్నారు.

పఖ్తూన్ ప్రజల స్వాతంత్ర్యోద్యమం

ఆఫ్ఘన్ మంత్రి ప్రకటన

కాబూల్, ఏప్రిల్ 16—ఖాన్ అబ్దుల్ గఫార్‌ఖాన్ నిర్బంధాన్ని గురించి ఇటీవల పండిట్ నెహ్రూ ప్రస్తావించినందుకు ఆఫ్ఘన్ ప్రభుత్వంలో కొండజాతుల వ్యవహారశాఖ అధ్యక్షుడు హిజ్ ఎక్సెలెన్సీ మహమ్మద్ మజూ నేడు తన హర్షాన్ని ప్రకటించాడు.

ఇండియా ప్రెస్‌ట్రస్ట్ విలేకరికి ఇచ్చిన ఒక ఇంటర్వ్యూలో ఆయన ఇలా అన్నారు: ఖాన్ అబ్దుల్ గఫార్‌ఖాన్ నిర్బంధంవల్ల ప్రతి ఆఫ్ఘన్‌కు తీరనిలోటు కలిగింది. ఇందుకు ప్రతివారు విచారిస్తున్నారు. ఇట్టి మహనీయ వ్యక్తి సాధుసత్తముడు అకారణంగా నేటికి జెయిల్లో వుండడం శోచనీయం.

పఖ్తూన్‌లకు స్వాతంత్ర్య సందేశాన్ని అందజేసిన మహాప్రవక్త ఖాన్ అబ్దుల్ గఫార్ ఖానే.

బాద్షాఖాన్‌నుగురించి కాజీ అతావుల్లాఖాన్ మరణాన్నిగురించి పండిట్ నెహ్రూ సానుభూతి పూర్వకంగా ప్రసంగించినందుకు పఠానులందరు ఆయనకు కృతజ్ఞులు.

పఖ్తూన్‌లు తమ స్వాతంత్ర్య పోరాటంలో కనీసం వారానికి ఒకసారైనా పాకిస్థాన్ సేనలతో ఘర్షణపడవలసి వస్తున్నది. ఈ సంఘర్షణలు సాధారణంగా వజీర్‌స్థాన్ ప్రాంతాలలో జరుగుతున్నాయి. ఈ సందర్భంలో పఖ్తూన్ల చర్యలకు మా ప్రభుత్వం ఏమీ నాయకత్వం వహించడంలేదు. ఊరికే వారిలోనుంచి అన్ని సంగతులను తెలుసుకుంటున్నాము. పఖ్తూన్‌లు వారంతటవారే పాకిస్థాన్‌తో స్వీయ స్వాతంత్ర్యంకోసం పోరాడుతున్నారు.

పఖ్తూన్ స్వాతంత్ర్య సమరం బ్రిటిష్‌వారి హయాంలో 18 సంవత్సరాలక్రితమే ప్రారంభమైంది. వారికి సంపూర్ణ స్వాతంత్ర్యం సిద్ధించేవరకు ఈ పోరాటం ఇలా సాగుతూనే వుండగలదు. వారు తమ స్వాతంత్ర్యంకోసం ఎట్టి త్యాగమైనా చేయడానికి సంసిద్ధులు. దేశం వారికి అనుకూలంగా ఉంది. పెద్ద పెద్ద బస్తీలేమీ లేనందున బాంబులువేస్తే వారేమీ భయపడరు."

మిస్సోరీ వరదలు

విపరీతంగా పంటనష్టం

ఒమాహా, ఏప్రిల్ 15—మిస్సోరీ, మిసిసిపీనదులకు బ్రహ్మాండంగా వరదలు ముంచుకు వస్తున్నవి. ఈ వరదలవల్ల పంటభూములన్నీ నీళ్ళలో మునిగిపోయాయి. 1,00,000 మంది ప్రజలు తమ ఇళ్లు వాకిళ్లు విడిచిపెట్టి మెరకప్రాంతాలకు వెళ్ళారు.

మిస్సోరీ, ఇల్లినాయిస్ రాష్ట్రంలో మిస్సోరీ మిసిసిపీనదులు ప్రమాదకరంగా పొంగుతున్నవి. అయోవా రాష్ట్రంలో చాలా భాగం నీటమునిగి పోయింది. 20000 కుటుంబాలవారు సురక్షిత ప్రాంతాలకు తరలించబడ్డారు.

జపాన్‌కు సంపూర్ణ స్వాతంత్ర్యం—ఏప్రిల్ 28 వతేదీనుంచి

వాషింగ్టన్, ఏప్రిల్ 16—

ఏప్రిల్ 28 వ తేదీని జపాన్ ప్రపంచ స్వతంత్ర రాజ్య కుటుంబంలో తన యథాపూర్వ సభ్యత్వాన్ని పొందగలదని నేడిక్కడ ప్రకటించబడింది. లోగడ 48 రాజ్యాలచే సంతకాలు చేయబడిన జాపనీస్ శాంతి సంధిని అమెరికా ఆనాడు ధ్రువపరచగలదు.

ఈ సంధి అమలులోనికి వచ్చినవెంటనే నాలుగు పెద్ద ద్వీపాలుగావున్న తమ దేశంపై జాపనీస్‌కు సర్వాధిపత్యం సిద్ధిస్తుంది. మూడు మాసాలలోపున జపాన్ ఆక్రమణకు స్వస్తి జరుగుతుంది. మిత్రరాజ్యాలతో పరస్పరం రాయబారులనునియమించుకోడానికి జపాన్‌కు సంపూర్ణమైన స్వేచ్ఛ లభిస్తుంది.

ఆక్రమణ పరిస్థితినుంచి జపాన్ సంపూర్ణ స్వాతంత్ర్య ప్రతిపత్తిని క్రమబద్ధంగా పొందడానికి అవసరమైన చర్యలను తీసుకొనే నిమిత్తమే, శాంతిసంధి అమలులోకివచ్చే తేదీ ఏప్రిల్ 28 గా నిర్ణయించబడినట్టు ఈ సందర్భంలో నేడు అమెరికా విదేశాంగ కార్యాలయం చేసిన ప్రకటనలో వివరించబడింది.

ఇంతవరకు మిత్రరాజ్య సర్వ సేనాని ద్వారా జపాన్‌తో తమ వ్యవహారాలను కొనసాగిస్తున్న వివిధ దేశాలు ఇంతటినుంచి యుద్ధానికి పూర్వంవలె జపాన్ ప్రభుత్వంతో యథేచ్ఛగా ప్రత్యక్ష సంబంధ బాంధవ్యాలను పునస్థాపించుకొనగలవు.

ఈ కొత్త ప్రతిపత్తిని పొందడానికి జపాన్, అంతర్జాతీయంగా తనకు వివాదాలు ఏర్పడినప్పుడు వాటిని బలప్రయోగం ద్వారా కాకుండా శాంతియుత మార్గాలద్వారా పరిష్కరించుకోడానికి, తాను వెనుక ఆక్రమించుకొన్న దేశాలతో, అక్కడ జరిగిన ఆస్తిపాస్తుల నష్టానికి వాటితో పరిమితమైన నష్టపరిహారపు ఒడంబడికలను చేసుకోడానికి, తన పాతసామ్రాజ్య భూభాగాలపై తనకుగల హక్కు లన్నింటిని వదులుకోడానికి, జపనీస్ యుద్ధ నేరస్థులకు విధించబడిన శిక్షలను అమలు జరపడానికి, మిత్రరాజ్యాలకు తక్కిన దేశాల విషయంలో కంటె అధికతర సౌకర్యాలను చూపడానికి, తటస్థ రాజ్యాలలోను, మాజీ శత్రు దేశాలలోను గల జాపనీస్ ఆస్తిపాస్తులను మాజీ యుద్ధఖైదీల సహాయార్థం అంతర్జాతీయ రెడ్‌క్రాస్ సంస్థకు అప్పగించడానికి అంగీకరించింది.

జపాన్‌తో యుద్ధ పరిస్థితి

స్వస్తికి ఇండియా నిర్ణయం

న్యూఢిల్లీ, ఏప్రిల్ 16—జపాన్‌తో యుద్ధపరిస్థితికి ఏప్రిల్ 28 వ తేదీనుంచి స్వస్తి చెప్పడానికి ఇండియా ప్రభుత్వం నిశ్చయించుకున్నట్లు నేడిక్కడ తెలుస్తున్నది. ఆ నాటినుంచి టోకియోలోని ఇండియా ప్రభుత్వ ప్రతినిధివర్గ కార్యాలయానికి, ఇండియాలోని జాపనీస్ విదేశ వాణిజ్యశాఖ ప్రతినిధివర్గ కార్యాలయానికి రాయబారి కార్యాలయాల ప్రతిపత్తి యివ్వబడగలదు.

ఈ లోగా ఇండియా, జపాన్‌లమధ్య వాణిజ్య మిత్రత్వ సంధికై జరుగుతున్న సంప్రతింపులు దాదాపు పూర్తికావచ్చినవనీ, సంధిపై ఉభయదేశాలు త్వరలోనే సంతకాలు పెట్టగలవనీ తెలుస్తున్నది.

పెకింగ్‌తో ప్రత్యేక సంధికి జపాన్ సంసిద్ధత

టోకియో, ఏప్రిల్ 15—చైనీస్ రిపబ్లిక్ ప్రభుత్వం జపాన్‌తో ప్రత్యేకంగా సంధిచేసుకొన గోరితే అట్టి కోరికను జాపనీస్ ప్రభుత్వం తిరస్కరించబోదని జాపనీస్ స్టేట్ మంత్రి కాట్సూవో ఓకజాకీ నేడిక్కడ పార్లమెంటు విదేశాంగ వ్యవహారాల ఉపసంఘంలో ఒక సభ్యుని ప్రశ్నకు సమాధానంగా ప్రకటించాడు.

అయితే, అటి ప్రత్యేక సంధికై సంప్రతింపులు ప్రారంభం కావడానికిముందు, ఇప్పటికీ చైనా నడిగడ్డపై నిర్బంధంలో వుంచబడివున్న అనేకమంది జాపనీస్ పౌరులను చైనీస్ కమ్యూనిస్టులు జపాన్‌కు తిరిగి పంపించివేయవలసి వుంటుందని ఆయన వివరించాడు కూడా.

జపాన్‌కు ఈసారి కాట్సూవో ఓకజాకీ విదేశాంగమంత్రి కావచ్చునని ఇక్కడి రాజకీయ పరిశీలక వర్గాలలో భావించబడుతున్నది. కాగా, "జపాన్‌పై దురాక్రమణ జరపడానికి యత్నిస్తున్న ఈ కమ్యూనిస్టుదేశంతో" టోకియో ప్రస్తుతానికి రాజకీయ సంబంధ బాంధవ్యాలను పునః స్థాపించుకొనబోదంటూ జాప్ ప్రధాని యోషిదా, విదేశాంగమంత్రి కూడా తమచుగా ప్రకటిస్తూ వచ్చినందున కాట్సూవో ఓకజాకీ నేడు పైవిధంగా చేసిన ప్రకటన ఇచ్చటి విదేశీయవర్గాలవారికి విశేష విస్మయాశ్చర్యాలు కలిగించింది.

పెకింగ్‌కు పాస్‌పోర్టుల నిరాకరణ

పెకింగ్‌లో జరగనున్న మే దినోత్సవాలకు హాజరయ్యే నిమిత్తం అక్కడికి పోగోరే జాపనీస్ పౌరులకు తాను పాస్‌పోర్టులను మంజూరు చేయబోవడంలేదని నేడు జాపనీస్ ప్రభుత్వం ప్రకటించింది.

సమితిలో సభ్యత్వం

జపాన్ మిత్రరాజ్యసమితిలో సభ్యత్వానికి త్వరలోనే దరఖాస్తు పెట్టవచ్చునని మిస్టర్ ఓకజాకీ నేడిక్కడ వెల్లడించేశారు.

లండన్, ఏప్రిల్ 16—బ్రిటన్‌లో పెంచబడిన రైలు ఛార్జీలు ఇంక కొలది గంటలలో అమలులోకి రానుండగా, ప్రస్తుతానికి పాతరేట్లే మరికొంతకాలం అమలులో వుండగలవని బ్రిటిష్ ప్రభుత్వం నేడు ప్రకటించింది.

బ్రిటిష్ ప్రజలకు సెరెట్సీఖామా వినతి

లండన్, ఏప్రిల్ 15—శ్వేత బాలికను వివాహం చేసుకున్నందుకు స్వదేశంనుంచి బహిష్కరించబడిన బమంగ్వాటో అధినేత సెరెట్సీఖామా నేడు ఒక ప్రకటనచేస్తూ బ్రిటిష్ వారి న్యాయబుద్ధిపట్ల ఆఫ్రికనులకుకల విశ్వాసాన్ని బ్రిటిష్ ప్రభుత్వం చేజేతులా ధ్వంసం చేయకుండా తగుశ్రద్ధ వహించవలసిందని బ్రిటిష్ ప్రజలందరికి విజ్ఞప్తి చేశారు.

కెప్టెన్ వెస్టర్లింగ్ అరెస్టు

మాజీ డచ్ సైనికోద్యోగి

ఆమ్‌స్టర్‌డాం, ఏప్రిల్ 16—1950 లో ఇండొనేసియాలో తిరుగుబాటు జరిపించిన మాజీ డచ్ సైనికోద్యోగి కెప్టెన్ రేమాండ్ "టర్క్" వెస్టర్లింగ్ అరెస్టు చెయ్యబడినట్లు హాలెండ్ ప్రభుత్వం పబ్లిక్ ప్రాసిక్యూటరు నేటిరాత్రి ప్రకటించారు.

అతడు దాగొనివున్న యింటిని 34 మంది పోలీసులు చుట్టుముట్టారట. పోలీసులను అతడు ప్రతిఘటించలేదనీ ఇక్కడకు చేరిన వార్తలు తెలుపుతున్నది.

ఇదివరలో కెప్టెన్ వెస్టర్లింగ్ డచ్ పెరాషూట్ సైన్యంలో వుంటూ 1950 లో ఇండొనేసియాలోని బాండుంగ్ పట్టణాన్ని వశపరుచుకొన్న నేరానికి అతనికోసం డచ్ ఇండొనేసియన్ పోలీసులు గాలిస్తున్నారు.

వాషింగ్టన్, ఏప్రిల్ 15—అమెరికాలో ఉక్కు పరిశ్రమలో కార్మికుల వేతనాల వివాదాన్ని పరిష్కరించడానికి అమెరికా ప్రభుత్వం ప్రారంభించిన సంప్రతింపులు నేడు విఫలమైపోయాయి.

ఇటలీ, జర్మనీలతో తిరిగి సైనిక ఒడంబడికలకు బ్రిటన్ నిర్ణయం

పారిస్, ఏప్రిల్ 15—

వెనుక నెపోలియన్‌తో యుద్ధాలు జరిగినతర్వాత బ్రిటన్ తిరిగి తొలిసారిగా యిప్పుడు జర్మనీ, ఇటలీలతో సైనిక ఒడంబడికలు చేసుకోనున్నట్లు నేటిరాత్రి యిక్కడ అధికారపూర్వకంగా ప్రకటించబడింది.

ఈ ఒడంబడికల ముసాయిదాలు త్వరలోనే సిద్ధంకాగలవనీ, దీనిపరంగా బ్రిటన్, ఫ్రాన్సు, బెల్జియం, హాలెండ్, లగ్జెంబర్గ్‌ల మధ్య జరిగివున్న బ్రస్సెల్స్ ఒడంబడికలోని సైనిక సహాయం హామీలు జర్మనీ, ఇటలీలకు కూడా అనువర్తించబడగలవనీ ఈ ప్రకటన సూచిస్తున్నది.

బ్రిటిష్ రక్షణమంత్రి లార్డ్ అలెగ్జాండర్ అట్లాంటిక్ సర్వసేనాని జనరల్ ఐసెన్‌హోవర్‌తో పారిస్‌లో నిన్న నేడు సంభాషణలు జరిపారు.

ఈ సమావేశానికి పిమ్మట లార్డ్ అలెగ్జాండర్, ఐసెన్‌హోవర్ సహాయోద్యోగిగావున్న ఫీల్డ్‌మార్షల్ వైకౌంట్ మాంట్ గోమరీతోను, అట్లాంటిక్ సైనిక శాఖాధికారి జనరల్ ఆల్ఫ్రెడ్, ఎం. గ్రూయె థర్‌తోను, ఇతర సైనికోద్యోగులతోను సంభాషించారు.

బ్రస్సెల్స్ ఒడంబడికలో పాల్గొన్న ఆరు రాజ్యాలలో దేనిపై శత్రుముట్టడి జరిగినప్పటికీ, ఆ ఆరురాజ్యాల సైన్యానికి పూర్తిగా సైనిక సహాయం చెయ్యడానికి బ్రిటన్ యిచ్చిన హామీ ఉత్తర అట్లాంటిక్ ఒడంబడిక వసతుల ప్రకారం వహించిన బాధ్యతకంటె ముఖ్యమైనది.

1949 ఏప్రిల్‌లో జరిగిన అట్లాంటిక్ ఒడంబడిక మాదిరిగానే, ప్రస్తుతం రాయబారాలు కొనసాగుతున్న యూరప్ రక్షణ ఒడంబడికకూడా పూర్తికావడంతోనే ఆరు యూరోపియన్ రాజ్యాలతోపాటు జర్మనీ, ఇటలీలకు సైనిక సహాయం హామీలుకూడా అమలుకు రాగలవు.

పారిస్‌లో మార్చి 14 వ తేదీని సమావేశం జరిపిన యూరోపియన్ సేనానుల కోరికపైనే ఈ హామీలకు తాను అంగీకరించినట్లు బ్రిటిష్ ప్రభుత్వం ప్రకటించింది.

ఫ్రాన్సు కంటె బ్రిటన్‌కు యూరోప్‌లో యిప్పుడు నాలుగున్నర డివిజన్ల సైన్యం ఎక్కువగా కలదని అమెరికన్ వర్గాలవారు అన్నారు.

అందులో పాల్గొంటున్న రాజ్యాల రక్షణ భద్రతలకు పూచీపడడం విషయమై అమెరికాకూడా యోచించగలదని అమెరికన్ విదేశాంగ మంత్రి మిస్టర్ డీన్ అచిసన్ నేడు జరిపిన పత్రికా ప్రతినిధుల సమావేశంలో పేర్కొన్నాడు.

బ్రిటన్‌వలెనే ఇటలీ, జర్మనీల రక్షణకు అమెరికాకూడా పూచీ పడగలదా అన్న ప్రశ్నకు సమాధానమిస్తూ, అట్లాంటిక్ ఒడంబడిక అయిదవసూత్రం ప్రకారం ఒడంబడికలో పాల్గొనే ఏరాజ్యంపై ముట్టడి జరిగినా, అది తమపై జరిగినట్లుగానే యితర రాజ్యాలు భావించి సహాయం చెయ్యవలసి వుందని ఆయన అన్నాడు.

పశ్చిమ జర్మనీ హర్షం

బాన్, ఏప్రిల్ 15—యూరోప్ రక్షణ ఒడంబడికలో పాల్గొంటున్న ఆరురాజ్యాలతోను పరస్పర రక్షణ ఒడంబడికలు చేసుకొనడానికి బ్రిటన్ చేసిన నిర్ణయం పశ్చిమ జర్మనీకి హర్షం కలిగించిందని, ఈ ప్రకటనను చాన్సెలర్ ఎడినోయర్ సంతోషంతో ఆమోదించాడని ఒక ప్రభుత్వ ప్రతినిధి అన్నాడు.

ఐసెన్‌హోవర్ స్థానే కొత్త సర్వసేనాని

గ్రూయెంథర్ నియామకానికి ట్రూమన్ సుముఖత్వం

లండన్, ఏప్రిల్ 16—అట్లాంటిక్ సర్వసేనాని పదవికి రాజీనామా ఇచ్చిన ఐసెన్‌హోవర్ సేనానిస్థానే కొత్త ఉద్యోగిని నియమించవలసినదిగా ప్రెసిడెంట్ ట్రూమన్‌ను కోరడంనిమిత్తం ఉత్తర అట్లాంటిక్ కౌన్సిల్ శాశ్వత సలహా సంఘం ఈ నెలాఖరున పారిస్‌లో సమావేశం కాగలదని అభిజ్ఞ వర్గాలవారు అంటున్నారు.

అట్లాంటిక్ సైనిక శాఖాధికారిగా వున్న జనరల్ గ్రూయెంథర్‌నే సర్వసేనానిగా నియమించడానికి ప్రెసిడెంట్ ట్రూమన్ అభిలషించవచ్చునని యిక్కడి సైనిక వర్గాలవారు విశ్వసిస్తున్నారు.

లార్డ్ మాంట్ గోమరీ నియమకానికి బ్రిటన్ పట్టుపట్టగలదన్న వార్తలు నిజం కావని బ్రిటిష్ వర్గాలవారు అన్నారు.

యూరప్ రక్షణ

హామీలకు అమెరికా సంసిద్ధత

వాషింగ్టన్, ఏప్రిల్ 16—యూరోప్ రక్షణ ఒడంబడిక రూపొందిన తరాత,

మిత్రరాజ్యసమితి సైన్యానికి శిక్షణ

యునైటెడ్ నేషన్స్, ఏప్రిల్ 15—ఈ ప్రపంచంలో ముందు ముందు జరుగబోయే దురాక్రమణలను ప్రతిఘటించే నిమిత్తం మిత్రరాజ్యసమితిలో సభ్యత్వం గల దేశాల సేనలకు సైనికశిక్షణగరిపే నిమిత్తం ఎనిమిది దేశాలనుంచి వచ్చిన 20మంది సైనిక, నౌకా, వైమానిక దళాధిపతుల జాబితా నొకదానిని సమష్టిరక్షణ చర్యల సంఘం తయారుచేసింది.

ఇందులో టర్కీ, థాయ్‌లెండ్, అమెరికా, బ్రిటన్, కెనడా, ఫ్రాన్సు, నెదర్లాండ్స్, గ్రీసు దేశాల ప్రతినిధులు కలరు.

కామన్‌వెల్త్ సమైక్యత

లార్డ్ ఇస్మే వివరణ

లండన్, ఏప్రిల్ 16—అట్లాంటిక్ సంస్థ సెక్రటరీ జనరల్ లార్డ్ ఇస్మే నేడు "డెయిలీ టెలిగ్రాఫ్" పత్రికలో "కామన్‌వెల్త్" సంబంధాలను గురించి ఒక వ్యాసం వ్రాస్తూ పరస్పరం కలిసి చేయాలనే గాఢమైన వాంఛ ప్రాతిపదికగా కామన్‌వెల్త్ ఏర్పడిందని, వైవిధ్యంలో ఏకత్వానికి కామన్‌వెల్త్ ఒక మంచి నిదర్శనమని అన్నాడు.

"కామన్‌వెల్త్" సమైక్యత ఒక్కొక్కసారి పైకి ప్రస్ఫుటం కాకపోయినా నిజానికి సమైక్యతే "కామన్‌వెల్త్"కు జీవగర్ర అని కూడా ఆయన వివరించారు.

ఆస్ట్రేలియా ప్రధాని మెంజీస్

మెల్బోర్న్, ఏప్రిల్ 16—ఆస్ట్రేలియా ప్రధాని మెంజీస్ నేడు పత్రికా విలేకరుల గోష్ఠిలో ప్రసంగిస్తూ చర్చిల్‌తో సమాలోచనల నిమిత్తం తాను మే రెండవ వారంలో లండన్‌కు వెళ్ళగలనని అన్నాడు.

ఇండో-చైనాలో వియత్‌మిన్‌ల విజృంభణ

సైగాన్, ఏప్రిల్ 16—శనివారం రోజులు ఊపుకున్న తర్వాత ఊపుకొని గత రెండు దినాలుగా వియత్‌మిన్ సేనలు టోంకింగ్ డెల్టాలో తిరిగి విజృంభించినట్లు ఫ్రెంచి వర్గాలనుంచి తెలుస్తున్నది.

వియత్‌మిన్‌లకు విశేషనష్టాలు కలిగించి ఫ్రెంచిసేనలు, వారిని వెనుకకు తరిమివేసినట్లు ఫ్రెంచిసైన్యం నేడు ప్రకటించింది.

విమానాశ్రయం సమీపంగా ఫ్రెంచివారు భూగర్భంలో దాచిన బాంబులు నిన్నరాత్రి ప్రేలిపోయాయి. విద్రోహకార్మికులు పెటిన టైమ్‌బాంబు కారణంగా ఈ ప్రేలుడు జరిగినట్లు భావించబడుతున్నది.

డమాస్కస్, ఏప్రిల్ 11—సిరియా సైన్యాధ్యక్షుడు కర్నల్ అదిబ్ షిషిక్లి సౌదీ అరేబియాకు వెళ్లి ఇబిన్‌సాద్ రాజుతో చర్చలు జరిపిన ఆరు రోజుల అనంతరం డమాస్కస్‌కు తిరిగి వచ్చారు.

పంజాబు కొత్త మంత్రివర్గం

కాంగ్రెసు అధ్యక్ష కార్యదర్శుల సమేతంగా

సిమ్లా, ఏప్రిల్ 16—పంజాబు మంత్రివర్గం లాల్‌భీమసేన్ సచార్ నాయకత్వాన ఏర్పడగలదని, అందులో 8 మంది సభ్యులు వుండగలరని నేడు ప్రకటించబడింది.

మంత్రివర్గ సభ్యులపేర్లను నేడు పత్రికావిలేకరుల గోష్ఠిలో వెల్లడిస్తూ పంజాబు కాంగ్రెసు అధ్యక్షుడు ప్రతాపసింగ్ కైరాన్, పంజాబు కాంగ్రెసు కార్యదర్శి జగత్ నారాయణ్, చౌదరి లహరీసింగ్, సర్దార్ స్వర్ణసింగ్, సర్దార్ ఉజ్జ్వలసింగ్, పండిట్ శ్రీరాం, చౌదరి సుందరసింగ్ (హరిజన్)లు మంత్రులుగా నియమించబడగలరనికూడా భీమ్‌సేన్ సచార్ ప్రకటించాడు.

పంచన్ లామా

టిబెట్‌కు తిరిగిరాక

హాంగ్‌కాంగ్, ఏప్రిల్ 16—టిబెట్ ఆధ్యాత్మిక నాయకుడు పంచన్‌లామా మార్చి 8 వ తేదీని తిరిగి తనదేశానికి వెళ్ళినట్టు పెకింగ్ రేడియో నేడు ప్రకటించింది. ఈయనకు టిబెటన్ ప్రజలు, లామాలు ప్రభుత్వోద్యోగులు, చైనీస్‌సేనలు గొప్పస్వాగతం ఇచ్చారట.

60 మంది బెంగాల్ డిటెన్యూల విడుదల

కలకత్తా, ఏప్రిల్ 16—పశ్చిమ బెంగాల్ డిటెన్యూలు 60 మంది విడుదల చేయబడినారు. ఇందులో 18 మందికి సెప్టెంబర్ 29 వ తేదీవరకు పెరోల్ ఇవ్వబడింది.

నేడే చూడండి!

వాహినీ వారి

మల్లీశ్వరి

నిర్మాత-దర్శకుడు-బి.యన్.రెడ్డి

మద్రాసు కాసినోలో

ప్రతిదినము 3 ఆటలు — 2-30, 6, మరియు 9.30

వేగము కొఱకు గెవాపాన్ 33°

GEVAPAN 33°

పాన్‌క్రోమాటిక్ ఫిల్ము— గెవాపాన్ 33° ఈ అతివేగము, సూక్ష్మకణము, మరియు రంగులోని సూక్ష్మభేదంలేకుండా, అన్ని స్థలాలలో అనుభవజ్ఞులైన ఫోటోగ్రాఫర్లచే పొందబడిన నిపుణతలను సమకూర్చును. గెవరెట్ డీలర్సు అందరిదగర దొరకును.

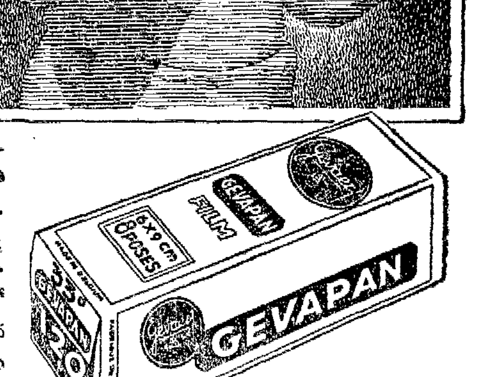

సోల్ ఇంపోర్టర్సు:—

Allied Photographics Limited

అలైడ్ ఫొటోగ్రాఫిక్స్ లిమిటెడ్

బొంబాయి — కలకత్తా — మద్రాసు.

Copyright LAS. (B)

దీపములలో మేలైన దీపము!

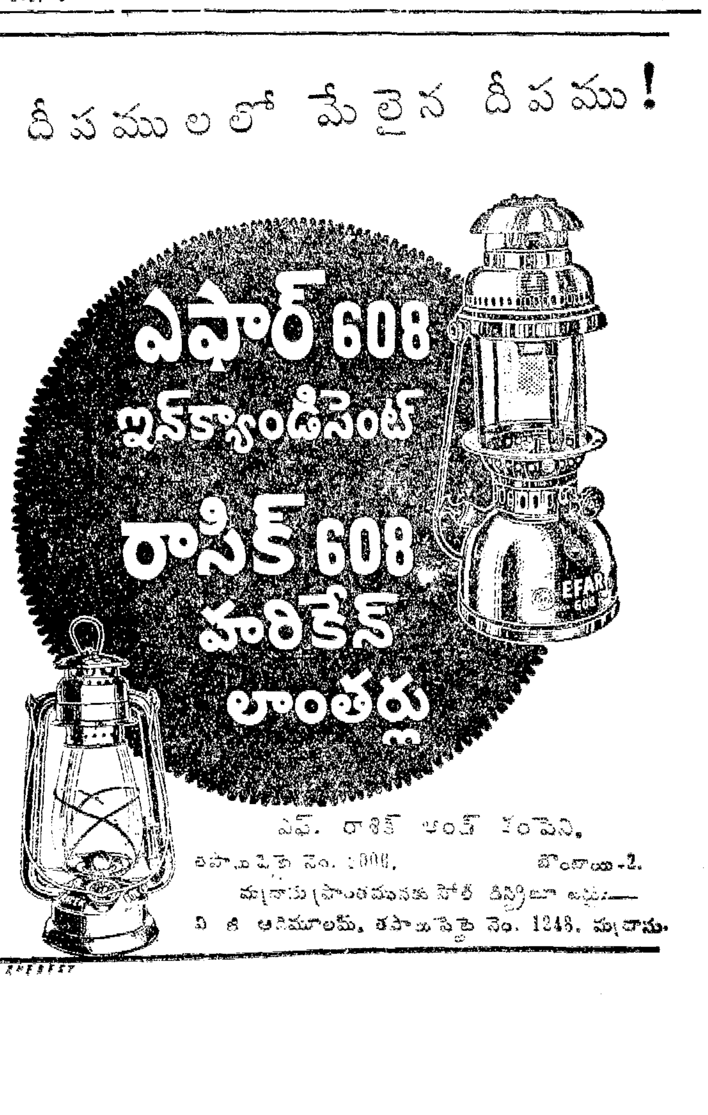

ఎఫ్. రాశిక్ అండ్ కంపెని, బొంబాయి-2.

మద్రాసు ప్రాంతమునకు సోల్ డిస్ట్రిబ్యూటర్లు:— వి. జి. అరిమూలమ్, నెం. 1248, మద్రాసు.

చెన్నపురి

మద్రాసు, ఏప్రిల్ 17—ఆదివల్ల క్వీంజి డివిజన్ విజిలెన్సుకమిటీ సమావేశం నిన్న సాయంకాలం పోలీసుకమిషనర్ మిస్టర్ జె. దేవసహాయం అధ్యక్షతను జరిగింది. బీచ్, బిరన్ బ్రిడ్జిలవద్ద జరిగేనేరాలను పట్టుకొన డంలో, సారాయి రవాణా అరికట్టడంలో అధికారులకు తోడ్పడవలసిందని కమిటీ సభ్యులు మిస్టర్ దేవసహాయం విజ్ఞప్తి చేశారు. డిప్యూటీ కమిషనర్లు, అసిస్టెంట్ కమిషనర్లు సమావేశంలో పాల్గొన్నారు.

• • •

నిన్న సాయంకాలం కోయంబత్తూర్ నుంచి మద్రాసుకు విమానంలో బయలుదేరిన నోమి సుందరం అనే కోయంబత్తూర్ నివాసి విమానం మీనంబాకం విమానాశ్రయం చేరుతుండగా గుండెపోటు వచ్చి కిందపడిపోయినారు. ఆయనకు స్పృహ తప్పిపోయింది. ఆసుపత్రిలో చేర్చగా డాక్టర్లు పరీక్షించి ఆయన మరణించినట్లు ప్రకటించారు. శ్రీ సోమసుందరం మద్రాసు ఆర్థికమంత్రి శ్రీ సి. సుబ్రహ్మణ్యం బంధువు; 25 ఏండ్ల యువకుడు. కొన్నాళ్లుగా లోగడ చికిత్సపొందినారు. శవపరీక్ష జరుపబడినది కాని మరణకారణాలు ఇదమిత్థంగా తెలియలేదు.

• • •

యస్. కె. పి. డి. నాయర ఉన్నత, ప్రాథమిక పాఠశాలల బాలభట సంఘం 12 వ వార్షికోత్సవం 18 వ తేదీ శుక్రవారం సాయంకాలం పాఠశాల ఆవరణలో జరుగుతుంది. నాటి సభాకార్యక్రమమునకు శ్రీ ఎ. యస్. రత్నసభాపతి బి. ఏ. జె. పి. గారు అధ్యక్షత వహిస్తారు.

• • •

దక్షిణభారత వాణిజ్యమండలి ప్రతినిధిగా శ్రీ టి. ఆర్. సుందరం (మాడరన్ థియేటర్స్) వచ్చే మేనెలలో అమెరికాలో పర్యటించి కలర్ టెక్నిక్ మున్నగు సాంకేతిక విషయాలలో అమెరికా సాధించిన విజయాలను సేకరించనున్నారు.

• • •

గతవారంలో జరిగిన మద్రాసు ట్రామ్వే పనివారల సంఘసమావేశంలో క్రింది కార్యకర్తలు ఎన్నుకోబడినారు: పార్లమెంటు సభ్యుడు శ్రీ ఆర్. వెంకట్రామన్ (అధ్యక్షుడు), శ్రీ వి. అయ్యాపు (కార్యదర్శి), శ్రీ ఎస్. టి. కన్నప్పన్ (కోశాధికారి).

• • •

ఇండో కమర్షియల్ బ్యాంకు పనివారల సంఘం కార్యవర్గానికి క్రింది కార్యకర్తలు ఎన్నుకోబడినారు:

శ్రీ ఆర్. వి. కృష్ణమూర్తి—అధ్యక్షుడు, శ్రీ ఓ. వి. గోపాలకృష్ణన్—ఉపాధ్యక్షుడు, శ్రీ కె. శ్రీనివాసన్, శ్రీ కె. ఏ. కృష్ణన్—సంయుక్త కార్యదర్శులు, శ్రీ ఎన్. ఎస్. కుప్పుస్వామి—కోశాధికారి.

రాజ[illegible] అమెరికా వెళ్లి, అక్కడ నాలుగు నెలలు వుండిరాగలడని తెలుస్తున్నది. ఈ నెల మూడవవారంలో ఆయన కాశ్మీర్ వెళ్తున్నారు.

కచ్చితంగా మద్య నిషేధం అమలు

చట్టం సవరించబడగలదని మద్రాసు మంత్రిప్రకటన

కోయంబత్తూరు, ఏప్రిల్ 15—మద్రాసు ప్రభుత్వం మద్యనిషేధ శాఖామంత్రి శ్రీ వి. సి. పళనిస్వామి గౌండర్ కోయంబత్తూరు బౌన్ కాంగ్రెస్ కమిటీ యాజమాన్యాన జరిగిన బహిరంగసభలో ముచ్చటిస్తూ, ఇటీవలి ఎన్నికలలో కాంగ్రెస్ పరాజయానికి మద్య నిషేధ విధానం కారణం కాదన్నారు.

ప్రజా సహకారంతోను, మద్యనిషేధ శాఖోద్యోగుల ఉత్సాహంవల్లను మద్యనిషేధాన్ని కచ్చితంగా అమలుపరచడం సాధ్యం కాగలదని ఆయన అన్నారు. నూతనకాంగ్రెస్ మంత్రివర్గంనుంచి ప్రజలు ఇంకా ఆశిస్తున్నారని ఆయన అన్నారు.

ఇప్పటి చట్టంలో సవరణలు జరుగగలవు. సుప్రీంకోర్టు పుత్తీర్పు ప్రకారం జింజర్ బీర్ అమ్మకం నిషిద్ధంకాదని అలాంటి మాదక పానీలను ఆపడానికి ప్రజలు పూనుకోవాలని ఆయన కోరారు.

శ్రీ వి. యన్. రెడ్డిగారికి చెన్నపురిలో సన్మానం

మద్రాసు, ఏప్రిల్ 17—చిరకాలంగా బొంబాయిలో ఛాయాచిత్ర గ్రహణనిర్వాహకుడుగా వుంటున్న శ్రీ వి. యన్. రెడ్డిగారు చెన్నపురి సందర్శించిన సందర్భంలో ఆయనకు నగర ఫిలిం జర్నలిస్టులు, ఎడిటర్లు ఏప్రిల్ 18వ తేదీ శుక్రవారం ఉదయం 8-30 గంటలకు రాజకుమారి థియేటర్ (త్యాగరాయనగర్)లో సన్మానం చేయ తలపెట్టినారు. "ఆంధ్రప్రభ" ఎడిటర్ శ్రీ నార్ల వెంకటేశ్వరరావుగారు, సన్మాన సభకు అధ్యక్షతవహిస్తారు. శ్రీ మల్లాది వెంకట కృష్ణశర్మ, శ్రీ వి. వెంకటేశ్వరరావు, డాక్టర్ జి. రాజారావు (రాజాప్రొడక్షన్స్) ప్రభృతులు ప్రసంగిస్తారు.

శ్రీ రెడ్డిగారు ఛాయాగ్రహణ దర్శకత్వం వహించిన "హల్ చల్" చిత్రం ప్రదర్శింపబడుతుంది.

అమ్మకంపన్నుపై కేంద్రం ఆధ్వర్యం

డాక్టర్ లంక సుందరం సూచన

న్యూఢిల్లీ, ఏప్రిల్ 15—ఆయారాష్ట్రాల అవసరాలనుబట్టి ఆదాయంపన్నును పంపిణీ చేయాలని కొన్ని షరతులతోనే గ్రాంటులను కేంద్రం మంజూరుచేయాలని, ఆదాయం పన్ను వలెనే అమ్మకంపన్నును కూడా కేంద్రం నిర్వహించాలని పార్లమెంటు సభ్యుడు డాక్టర్ లంకసుందరంగారు ఫైనాన్సు కమిషన్కు అందజేసిన మెమొరాండంలో తెలియజేశారు.

కేసులను అతి వేగంగా దర్యాప్తు చేయడానికి దోషాది మువ్వగల విధంగా తీర్పు చేయగల ఒక స్కూలును ప్రారంభించడానికి పశ్చిమబెంగాల్ ప్రభుత్వం వుత్తరువుచేసింది.

నిజాం కమ్యూనిస్టుపార్టీపై త్వరలో నిషేధం రద్దు

ఢిల్లీ మంతనాల తర్వాత ముఖ్యమంత్రి శ్రీ బూర్గుల రామకృష్ణరావుగారి ప్రకటన

న్యూఢిల్లీ, ఏప్రిల్ 16—హైదరాబాద్ ప్రభుత్వం కమ్యూనిస్టు పార్టీపై నిషేధాన్ని అతి త్వరలో ఎత్తివేయ దలచినదని నిజాం ముఖ్యమంత్రి శ్రీ బూర్గుల రామకృష్ణరావుగారు నేడిక్కడ పత్రికా ప్రతినిధుల గోష్ఠిలో అన్నారు.

"హైదరాబాద్లో పరిస్థితులు చాలా మారాయని మేము భావిస్తున్నాము. సంస్థానంలో కమ్యూనిస్టుపార్టీపై నిషేధాన్ని తొలగించాలని కొంతకాలంగా అనుకుంటున్నాం. నిషేధం రద్దు విషయమై మేము ప్రధాని పండిట్ నెహ్రూతోను, హోంశాఖా మంత్రితోను సంస్థానశాఖా మంత్రితోను సంప్రతింపులు జరిపాం. ఈ సంప్రతింపులవల్ల మా నిర్ణయానికి తుదిరూపం ఇవ్వడానికి అవకాశం కలుగగలదు." అని ఆయన తెలిపి, ఇంకా ఇలా అన్నారు.

"నిషేధం రద్దును గురించి హైదరాబాద్ ప్రభుత్వం త్వరలో లాంఛనంగా నిర్ణయం జరుపగలదు. ఈ నిషేధాన్ని ప్రభుత్వమే ఎత్తివేయదలచింది. నేను ఢిల్లీకి రావడంలో ప్రధాన కారణం ఇదొకటి.

"సంస్థానంలో కాంగ్రెస్ ప్రభుత్వం నెలకొన్నది మొదలు 250 మంది డెటిన్యూలు విడుదల చేయబడ్డారు. 1950 జూన్ నెలలో 4100 మంది డెటిన్యూలు వుండగా ప్రస్తుతం 160 మంది మాత్రమే కలరు.

"తెలంగాణాలోను, తక్కిన సంస్థాన ప్రాంతాలలోను కమ్యూనిస్టుల దౌర్జన్యాలకు సంబంధించినంతవరకు పూర్తిగా మార్పు కనిపిస్తున్నది.

"నేను హైదరాబాద్ నుంచి ఇక్కడికి బయలుదేరుతున్నప్పుడు అసెంబ్లీ ప్రతిపక్ష నాయకుడు శ్రీ దేశ్ పాండే, కమ్యూనిస్టు నాయకుడు శ్రీ రావి నారాయణరెడ్డిగార్లు నన్ను కలుసుకొని, తాము హింసా విధానాలను మానివేశామని చట్టసమ్మతమైన విధానాలను అనుసరిస్తున్నామని హామీ ఇచ్చారు.

ఆయుధాల అప్పగింత

"అందరినీ విడుదలచేస్తే ఆయుధాలను అప్పగిస్తామా అని కమ్యూనిస్టులు చేసే వాదం, బందిపట్టుకు గుర్రాన్ని తీసుకొని వెళ్ళడానికి మూరు గుర్రంవద్దకే బండిని తీసుకొని రావడంవంటిది. కమ్యూనిస్టులు మొదట ఆయుధాలు అప్పగించాలి. తర్వాత విడుదల సంగతి ఆలోచిస్తాము. ఆయుధాలు అప్పగించే కమ్యూనిస్టులపైన తీవ్రమైన నేరాలు లేకపోతే, వారిపట్ల ప్రభుత్వం ఉదారంగానే ప్రవర్తిస్తుంది. కాని, ఇదివరకే తీవ్రశిక్షలకు గురిఅయినవారిని మాత్రం ప్రభుత్వం విడుదల చేయదు.

డాక్టర్ గౌడ్ విడుదల

హైదరాబాద్ నుంచి స్టేట్స్ కౌన్సిల్కు ఎన్నుకోబడిన డాక్టర్ రాజ్ బహదూర్ గౌడ్ త్వరలో విడుదల చేయబడుతారు.

"సంస్థానంలో త్వరలో తీవ్రమైన భూమి సంస్కరణలు అమలు జరుపబడుతాయి. వచ్చే అసెంబ్లీ సమావేశంలో కొత్త చట్టాలు ప్రతిపాదించ బడుతాయి. ఇప్పటి కౌలుదార్ల చట్టం పూర్తిగా సవరించ బడుతుంది. ఇప్పుడున్న లాభదాయకపు కమతం ప్రమాణం మాగాణి 10 ఎకరాలు, మెట్ట 50 ఎకరాలు ఇంకా తగ్గించబడుతుంది. ఇప్పటి చట్టం ప్రకారం ఈ కమతానికి ఐదింతలు భూస్వాములు ఆక్రే పెట్టుకోవచ్చును గనుక భూస్వామ్యం గరిష్ఠ ప్రమాణం తనంతటనే తగ్గిపోగలదు.

"చట్టం సవరణప్రకారం భూస్వామ్యం హక్కులు స్వాధీనం చేసుకొనే అవకాశం వుండగలదు. జమీనులు స్వాధీనం చేసుకున్న జాగీర్దార్లకు భారతరాజ్యాంగంప్రకారం తప్పనిసరిగా నష్టపరిహారం యివ్వాలి. దాదాపు 20 కోట్ల రూపాయల నష్టపరిహారం దాదాపు 20 దఫాల వారిగా ఇవ్వబడుతుంది. నష్టపరిహారం ఇవ్వడానికి వాణిజ్యపు పంటలపై సర్ చార్జివంటి పన్నులు విధించవలసి వుంటుంది.

భూముల పునరాక్రమణ

"తెలంగాణా అంతా నేడు ప్రభుత్వం ఆధీనంలోనేవున్నది. లోగడ కమ్యూనిస్టులు బలవంతంగా ఆక్రమించుకొని రైతులకు పంచిపెట్టినభూములు మరల స్వాధీనంచేసుకోబడి న్యాయమైన భూస్వాములకు అప్పగించబడ్డాయి."

కమ్యూనిస్టు దళ సభ్యుల అరెస్టు

నల్లగొండ పోలీసులు డిప్టీపోలీసు సూపరింటెండెంటు శ్రీ కె. రంగారావు నాయకత్వాన ఈ నెల మొదటిపక్షంలో నల్లగొండ సమీపంలోని అడవులలో దాడిచేసి, ఆరుగురు కమ్యూనిస్టుదళ సభ్యులను పట్టుకున్నారు. వీరందరూ హత్యలు, దోపిడీలతో సంబంధం కలవారట.

ఎన్నికల ముందు కమ్యూనిస్టుల విడుదల

మంత్రి శ్రీ రంగారెడ్డిగారివిమర్శ

హైదరాబాద్, ఏప్రిల్ 16—అబ్కారీ శాఖామంత్రి శ్రీ కొండా వెంకటరంగారెడ్డిగారు నేడొకచోట ముచ్చటిస్తూ, కమ్యూనిస్టులను ఎన్నికలకుముందు విడుదల చేయడం పెద్ద పొరపాటని అభిప్రాయపడ్డారు.

వారిని అకస్మాత్తుగా విడుదల చేయడంవల్ల పీపుల్స్ డెమోక్రాటిక్ ఫ్రంటుకు లాభం చేకూరింది. జైలునుంచి విడుదలైన కమ్యూనిస్టు నాయకులు చాలా కీర్తివంతులనే భావం ప్రజలలో ఏర్ప[illegible]

దిందని, అన్నారు. వారిని అలా విడుదల చేయడం ప్రభుత్వ ఔదార్యమేనని ఆయన అన్నారు.

పరారీ నిజాం కమ్యూనిస్టు ప్రముఖుని అరెస్టు

నల్లగొండ, ఏప్రిల్ 16—పోలీసుల కను మరుగై తిరుగుతున్న కమ్యూనిస్టు నాయకుడు శ్రీ కందుకూరి సీతయ్యను నేడు పోలీసులు అరెస్టు చేశారు.

ఈయనవద్ద ఒక తుపాకి, మందుగుండు సామగ్రి దొరికిందని పోలీసులవల్ల తెలుస్తున్నది.

శ్రీ రామనాథం హెబియస్ కార్పస్ అర్జీ

నిజాం హైకోర్టుచే త్రోసివేత

హైదరాబాద్, ఏప్రిల్ 16—హైదరాబాద్ కమ్యూనిస్టు అగ్రనాయకుడు శ్రీ ఎస్. బి. రామనాథం పెట్టుకున్న హెబియస్ కార్పస్ దరఖాస్తును హైదరాబాద్ హైకోర్టు డివిజన్ బెంచి నేడు త్రోసివేసింది.

రాష్ట్రీ కాంతిభద్రతలకు ప్రమాదం ఏర్పడినప్పుడు ఏ వ్యక్తినైనా డిటెయిన్ చేయడానికి అధికారులకు అధికారం కలదని తీర్మానంలో వివరించబడింది.

నిజాం ప్రదేశ్ కాంగ్రెస్ అధ్యక్షుడు

పండిట్ నెహ్రూ త్వరలో నామినేట్ చేయనున్నారట

న్యూఢిల్లీ, ఏప్రిల్ 16—హైదరాబాద్ ప్రదేశ్ కాంగ్రెస్ అధ్యక్షత విషయమై ముఖ్యమంత్రి శ్రీ బూర్గుల రామకృష్ణరావుగారు కాంగ్రెస్ అధ్యక్షుడు పండిట్ జవహర్లాల్ నెహ్రూతో చర్చలు జరిపారు.

ఇప్పటి ప్రదేశ్ కాంగ్రెస్ కమిటీ అధ్యక్షుడు శ్రీ దింగిబర్ రావు బిందూ ఇక ముందుకూడా అధ్యక్షుడుగా వుండవచ్చుననే విషయంపై చర్చలు జరిగాయి. ప్రదేశ్ కాంగ్రెస్ కమిటీ కార్యవర్గం లాంఛనంగా సూచించేవారిని, అధ్యక్షుడు పండిట్ నెహ్రూ నామినేట్ చేయగలరని నిర్ణయించబడింది. ఈ కార్యవర్గం ఇక వారంలోగా సమావేశం కాగలదు.

స్వామీజీయే అధ్యక్షుడు కావచ్చునట

పార్లమెంటుసభ్యుడు, అనతం కాంగ్రెస్ మాజీ అధ్యక్షుడు స్వామీ రామానందతీర్థ మరల ప్రదేశ్ కాంగ్రెస్ కమిటీ అధ్యక్షుడుగా ఎన్నుకోబడవచ్చునని యునైటెడ్ ప్రెస్ ఆఫ్ ఇండియా విలేకరి తెలుపుతున్నాడు.

రోడ్డు రవాణా కార్మికులతో రాజీ

నిజాం ప్రభుత్వానికి, రోడ్డు రవాణా శాఖ కార్మికుల యూనియన్కు ఈక్వేషన్ కమిటీ సిఫార్సుల విషయమై సమాధానం ఏర్పడిన కారణంగా రోడ్డు రవాణా కార్మికులు సమ్మె నోటీసును ఉపసంహరించుకున్నారు.

దేవాదాయ, ధర్మాదాయ సంస్థల బిల్లు

హైదరాబాద్ సంస్థానంలోని వివిధ దేవాదాయ, ధర్మాదాయ సంస్థల నిర్వహణ సక్రమంగా జరగడం నిమిత్తం నిజాం ప్రభుత్వం ఒక బిల్లును అసెంబ్లీలో జూన్ సమావేశాన ప్రతిపాదింప నున్నట్లు న్యాయశాఖామంత్రి శ్రీ జగన్నాథరావ్ చంద్రగి నేడు తెలిపారు.

ఆజంజాహి కార్మిక సంఘ కార్యవర్గం

ప్రస్తుతం డిటెన్షన్లోవున్న కమ్యూనిస్టు నాయకుడు, శ్రీ యస్. రామనాథంగారు స్థానిక ఆజంజాహి మిల్లు కార్మిక సంఘాధ్యక్షులుగా ఎన్నుకోనబడడం పాఠకులకు విదితమే. కేవల అధ్యక్షపదవికి మాత్రమే ఎన్నిక నిర్ణయింపబడినందున, మిగతా కార్యవర్గమును శ్రీ రామనాథంగారిపక్షాన శ్రీ టి. యల్. నరసింహారావుగారు ప్రకటించారు.

శ్రీయుతులు టి. యల్. నరసింహారావు, యం. కృష్ణమూర్తిగార్లు ఉపాధ్యక్షులు. ఆడవాల సత్యనారాయణరావు ప్రధాన కార్యదర్శి, యస్. రాజనారాయణ, సహాయకార్యదర్శి, బి. నారాయణగారు కోశాధ్యక్షులు.

శ్రీ ఇటికెల మధుసూదన్ రావు గారి అధ్యక్షతన జరిగిన ఈ వార్షిక సమావేశంలో శ్రీయుతులు టి. ఓ. విఠలరావు, పాములపర్తి సదాశివరావు, రామమూర్తి నాయుడు, దామోదర రావు గార్లు మాట్లాడారు. శ్రీ. జి. రాధాకృష్ణగారు మాట్లాడుతూ కార్మిక ఐక్యతావసరాన్ని హెచ్చరించినారు.

పశ్చిమ బెంగాల్లోని కంపటీ ఫ్రూట్ పట్టణంలోని ఒక వార్డులో కలరా తీవ్రంగా వ్యాపించింది. 20 మంది మరణించారని మంఛిపీలు దొరకవలసినే కలరా వుద్ధండపు 15 వ తేదీన ప్రకటింపబడింది.

ఆచార్య వినోబాభావే భూదాన యజ్ఞం

శ్రీ శ్రీప్రకాశ ధన దానం

కాశీ, ఏప్రిల్ 15—భూదానయజ్ఞానికి తన విరాళంగా మద్రాసు గవర్నర్ శ్రీ శ్రీప్రకాశ 250 రూపాయలను ఆచార్య వినోబా భావేకు పంపించారు.

ఈ విరాళాన్ని పంపిస్తూ, తన స్వస్థలంలో జరుగుతున్న ఈ సర్వోదయ సమ్మేళన సందర్భంలో తానక్కడ లేకపోయినందుకు శ్రీ శ్రీప్రకాశ విచారాన్ని వెలిబుచ్చారు.

వినోబా భావే మంచి సమయంలో ప్రారంభించిన యీ ఉద్యమం విజయం పొందాలని కోరుతూ, వ్యవసాయానుకూలమైన తన భూములన్నీ ఇదివరకే రైతులకు దానం చేసివెయ్యబడ్డాయని, ఇప్పుడు దానంచెయ్యడానికి తనకు భూమి ఏమీలేదని, కాగా ధనరూపంలో యీ విరాళాన్ని పంపుకొంటున్నానని శ్రీ శ్రీప్రకాశ వెల్లడించారు.

7,576 ఎకరాల దానం

కాశీరాజు శ్రీ విభూతి నారాయణసింగ్ ఆచార్య వినోబాభావే భూదాన యజ్ఞానికి 7,576 ఎకరాల భూమిని విరాళం ఇచ్చారు. మరి 2,000 ఎకరాలను ఇవ్వడానికి వాగ్దానం చేశారు.

ఇప్పటికి ఉత్తర ప్రదేశ్లో దానంగా సేకరించబడిన భూమి లక్ష ఎకరాలకు మించిందట. ఐదులక్షల ఎకరాలు ఒక్క ఉత్తర ప్రదేశ్లోనే సేకరించాలని ఆచార్య భావే సంకల్పించారు.

గృహపరిశ్రమలలో తయారైన వస్తువులు

కేంద్రీకృతం చేయబడిపున్న భారీ పరిశ్రమలలో తయారైన సరకులను నిషేధించవలసిందిగాను, గృహపరిశ్రమలలో తయారైన వస్తువులనే కొనవలసిందిగాను [illegible]లోని సర్వోదయ వర్కర్లను కోరుతూ సేవాపురిలో జరుగుతున్న సర్వోదయ సమ్మేళన నాలుగవ వార్షికసమావేశంలో నేడొకతీర్మానం చెయ్యబడింది.

బిడ్డలందరకు తల్లిఎలా చెందు తుందో, అలానే భూమి ప్రజలందరికీ చెందుతుందని, ఈ సత్యంమీద ఆధారపడే భూదాన యజ్ఞం ప్రారంభించబడిందని ఆ తీర్మానంలో పేర్కొనబడింది. ప్రతికుటుంబానికి ఒకఎకరం పల్లపు నేలగాని, ఐదెకరాలు మెట్టనేలగాని ఇవ్వబడేటట్లు చూడాలన్నది.

ప్రజలలో ఆర్థిక సమానత్వం పారిశ్రామిక వికేంద్రీకరణద్వారానే సాధ్యమని, అందువల్ల కేంద్రీకృత పరిశ్రమలను వర్కర్లు నిషేధించాలని ఆ తీర్మానంలో ఉత్తరువు చేయబడింది.

ఆర్థిక విప్లవం

"మనం దేశానికి ఆర్థిక స్వాతంత్ర్యాన్ని సంపాదించవలసివుంది. ఈ భూదానయజ్ఞంలో ఆర్థిక విప్లవానికి మనం శంకుస్థాపన చేస్తున్న విషయం గుర్తించాలి." అని అఖిలభారత సర్వసేవాసంఘ కార్యదర్శి శ్రీ శంకరరావు దేవ్ నేడు సమావేశంలో మాట్లాడుతూ ఉద్బోధించారు. రెండేళ్లలో 25 లక్షల ఎకరాల భూమిని దానంగా సేకరించడానికి దీక్ష గైకొన్న వర్కర్లను అభినందించారు.

శ్రీ దేవ్ కాంగ్రెస్ వర్కింగ్కమిటీ సభ్యత్వానికి రాజీనామా ఇచ్చివున్నారు. ఈ దీక్ష ఫలించేవరకు తాను భూదానయజ్ఞ కార్యక్రమంలో నిమగ్నుణ్ణై కాగలనన్నారు.

ఉత్తర ప్రదేశ్లో లక్ష ఎకరాలు సేకరించిన వర్కర్లను అభినందిస్తూ, సర్వోదయ సమాజంలో కుల, వర్గవిభేదాలకు స్థానంలేదని ఆచార్యభావే అన్నారు. ఇండియా భూమి సమస్యను పరిష్కరించ దానికి ముందుకు రావలసిందిగా ప్రజల్ని ఆయన కోరారు.

అధికాహారోత్పత్తి ప్రణాళికలు

మద్రాసు, ఏప్రిల్ 16—అధికాహారోత్పత్తి ప్రణాళికలకింద యింతవరకు జరిగిన కృషినిగురించి దాని దర్యాప్తుసంఘం అధ్యక్షుడు శ్రీ వి. టి. కృష్ణమాచారిగారు నిన్నను చెంగల్పట్టుజిల్లా కలెక్టర్ తదితర ఉద్యోగులు అనధికారులతో సమాలోచనలు జరిపారు.

చెంగల్పట్టు జిల్లా కలెక్టరు శ్రీ ఆర్. కోటేశ్వర రావుగారు జిల్లాలో జరిగిన కృషిని గురించి వివరించారు. వివిధశాఖల మధ్యసమన్వయంకుదిర్చి ప్రణాళికలను త్వరగాఅమలు జరిపించాలని శ్రీ కృష్ణమాచారిగారు ఈ సమాలోచనలలో సూచించారట.

22 మేజరు పి. డబ్లు. డి. పనులు, 151 చెరువుల మరమ్మతు కింద 31 లక్షల రూపాయలఖర్చు జరిగిందని, 11,000 బావులకు (1947 నుంచి) సబ్సిడీలుగా 48 లక్షలరూపాయలు యిచ్చినట్టుగా తెలియజేశారట.

ముల్లర్ కంపెనీ నిర్మాత మరణం

మద్రాసు, ఏప్రిల్ 16—న్యూయార్క్లోని మెస్సర్స్ ముల్లర్ అండ్ ఫెప్స్ (ఆసియా) కంపెనీ నిర్మాత మిస్టర్ లూయీ ఫెప్స్ ఏప్రిల్ అయిదవతేదీన మరణించినట్టుగా ఇక్కడికి సమాచారం వచ్చినందున ఆయన స్మారకార్థమై 8 వ తేదీన చెన్నపురిలోగల ఆ కంపెనీ బ్రాంచికి సెలవు ఇవ్వబడింది. అమెరికా, ఇంగ్లండులో ఉత్పత్తి అవుతున్న అనేక వస్తువులను అమ్మడానికి రిప్రజెంటేటివ్ లుగా ఈ కంపెనీ వ్యాపారం చేస్తున్నది.

కేరళ కమ్యూనిస్టు శరణాగతి

పుదుక్కోట, ఏప్రిల్ 16—ఇండియా కమ్యూనిస్టుపార్టీ పొలిట్ బ్యూరో సభ్యుడు [illegible] ఎన్. కె. కృష్ణన్ నిన్న ఇక్కడి జాయింట్ [illegible] ఈయనను [illegible] బడింది. ఈయనను స్థానిక జిల్లా జెయిలులో రిమాండ్ చేశారు.

అభ్రకం రేకుముక్కల ఎగుమతి

వెంటనే ఆపివేయాలని సలహాసంఘం సూచన

మద్రాసు, ఏప్రిల్ 16—అభ్రకంరేకుముక్కల ఎగుమతిని వెంటనే ఆపివేయాలని నేడు యిక్కడ సమావేశమైన మైకా సలహాసంఘం ప్రభుత్వానికి సూచించింది.

ఇండియా ప్రభుత్వం భూగర్భ పరిశోధకశాఖ డైరెక్టర్ డాక్టర్ ఎమ్. ఎస్. కృష్ణన్ ఈ సమావేశానికి అధ్యక్షత వహించారు.

సలహా సంఘంవారు సదిచతురపు మైళ్ళ ప్రాంతం మేరకు కౌలుకిచ్చే పద్ధతిపై చర్చించి ఇది ఇంకా అమలులో వుండాలనే అభిప్రాయాన్ని ప్రకటించారు.

అభ్రకం నాణ్యతకు ప్రమాణాలు యింకా నిర్ణయించబడనందున మైకా మార్కెటింగ్ బోర్డును స్థాపించవలసిన సమయం రాలేదన్నారు.

మొన్నటి ధరల తగ్గుదల పరిశ్రమపై ఎంత దెబ్బ తీసిందనే విషయాన్ని ఆలోచించారు. ఇప్పటిస్థితి లోగడ భయపడినంతగా లేదనే అభిప్రాయాన్ని వెలిబుచ్చారు. అయినా ప్రభుత్వము, పరిశ్రమలు పరిస్థితిని జాగ్రత్తగా పరిశీలిస్తూ వుండవలెనన్నారు.

వ్యాపారంలో చిత్తశుద్ధి ఆవశ్యకత

మద్రాస్ గవర్నర్ శ్రీ శ్రీప్రకాశ ఈ సమావేశాన్ని ప్రారంభిస్తూ ప్రపంచ ప్రజల విశ్వాసం చూరగొనడానికి వీలుగా నిజాయితీ, చిత్తశుద్ధి అలవరచుకొనవలసిందని ప్రజలకు ముఖ్యంగా వర్తకులకు విజ్ఞప్తిచేశారు.

తాను వాణిజ్యమంత్రిగా వున్నప్పుడు భారతీయ వర్తకులు నమ్మదగినవారు కారని అభిప్రాయం ప్రపంచమంతటా వున్నట్లు విన్నానన్నారు. విదేశవర్తకులకు బేరంముందు ఒక శాంపిల్ చూపి తీరా సరుకు పంపవలసినప్పుడు వేరేసరుకు పంపడం జరుగుతున్నట్లు తెలియవచ్చిందన్నారు. అభ్రకం వ్యాపారాలలో ఇట్టిది జరిగినట్లు గిలిసిందన్నారు.

మనం పరిపాలనలో వున్నంతకాలం మన శీలం, గుణాపై ఎవ్వరెట్టి విమర్శచేసినా ఎదిరించినామని, ఇప్పుడు స్వాతంత్ర్యం సిద్ధించినపిమ్మట మనలోపాలు తెలుసుకొని నివారించుకోవడం అత్యావశ్యకమని, యిది జరగకపోతే మనది గొప్ప జాతి కాజాలదని పైగా వచ్చిన స్వరాజ్యంకూడా పోతుందని అన్నారు.

"రాజకీయాలు గురించి మాట్లాడితే క్షమించండి. ఇది సాంకేతిక ప్రవీణుల సమావేశం. రాజకీయాలు అప్రస్తుతం. నేను గవర్నర్గా రాజకీయాలలో ప్రవేశం పెట్టుకోకూడదని రాతింబగళ్ళు నాకు చెబుతున్నారు. 35 ఏండ్లు రాజకీయ రంగంలో వుండి ఇప్పుడు రాజకీయాలకే స్వస్తిచెప్పడం కష్టంగానే వున్నది. నా జీవిత కాలంలోనే స్వాతంత్ర్యం సిద్ధించడం ఎంతో ఆనందం కలిగించింది. ప్రపంచం అంతవరకు ఎరగనటు వంటి మహాపురుషు[illegible]

ధర్మసంస్థల నిర్వహణ

చట్టం సరిగా అమలు కావాలని సూచన

మద్రాసు, ఏప్రిల్ 16—"హిందూ దేవాలయాలు, ధర్మాదాయ సంస్థల నిర్వహణచట్టం సక్రమంగా అమలు పరచబడినట్లయితే, ఆ సంస్థలపట్ల సంపూర్ణంగా శ్రద్ధ వహించబడుతుందనే విమర్శకు ఇక తావుండదని మద్రాసు హిందూధర్మసంస్థల నిర్వహణశాఖా మంత్రి శ్రీ కె. వెంకటస్వామి నాయుడుగారు నిన్న సాయంకాలం తనను అభినందించడం నిమిత్తం త్యాగరాయచెట్టి విద్యాసంస్థల నిర్వాహకసంఘం ఏర్పాటుచేసిన ఒకసభలో వక్కాణించారు.

దేవాలయాలను అభివృద్ధిపరచడంవంటి కార్యక్రమాలకు ధనం అవసరమైవున్నదని, ఆదాయవసతి వున్న దేవాలయాల నుంచి ఎక్కువ మొత్తం సేకరించి ఇటువంటి పనులకు వెచ్చించాలని మంత్రి అన్నారు.

ప్రాచీన వస్తురక్షణ చట్టం గురించి ప్రస్తావించి, దక్షిణ భారతంలో దేవాలయాలవంటి వాటిని పరిరక్షించడానికే ఈ చట్టం ఉద్దేశించబడిందన్నారు.

ఇంతకుముందు శ్రీ సి. పార్థసారథినాయకర్ మంత్రికి స్వాగతం చెప్పారు.

శ్రీయుతులు పి. టి. చెంగల్వరాయశెట్టి, పి. రామస్వామిచెట్టి, డి. కన్నయ్యనాయుడు, ఎస్. ఎస్. కృష్ణన్ ప్రసంగించిన పిమ్మట శ్రీ ఎమ్. కె. షణ్ముగంగారి వందనసమర్పణతో సభ సమాప్తమైనది.

వి. కె. కృష్ణమీనన్

బొంబాయి, ఏప్రిల్ 16—ఇంగ్లండులో ఇండియా హైకమీషనర్ శ్రీ వి. కె. కృష్ణమీనన్ నేడు విమానంలో ఇక్కడకు వచ్చారు. ఆయన నేటిరాత్రి ఢిల్లీకి బయలుదేరుతున్నారు.

గాంధీజీ నాయకత్వంకింద స్వాతంత్ర్యమహోద్యమం నడిపించాము గాంధీజీ పదేపదే నొక్కి చెప్పేవారు....మనం నిజాయితీ, చిత్తశుద్ధి కలిగివుండాలని, ఈ సూత్రాన్ని మీరు, మనమందరం ఆచరించి ప్రపంచప్రజ విశ్వాసం చూరగొన కలుగుతారని ఆశిస్తున్నాను" అని చెప్పారు.

సలహా సంఘం కృషి ఫలించగలదనే ఆశాభావాన్నికూడా గవర్నర్ ప్రకటించారు.

పీహార్, రాజస్థాన్లలోకంటె చెన్నరాష్ట్రంలో మైకా ఉత్పత్తి తక్కువనే విషయాన్ని ఆయన ప్రస్తావించి అభివృద్ధికోత్పత్తి మార్గాలనుగురించి, అవసరసహాయం గురించి సమాలోచించవలసిందిగా సలహా యిచ్చారు.

ఇండియాప్రభుత్వం నియమించిన మైకా సలహాసంఘం ఫోర్ట్ సెంట్జార్జిలోని లెజిస్లేటివ్ కౌన్సిల్ హాల్లో సమావేశం జరిపింది. కేంద్రప్రభుత్వం ప్రతినిధులు, మద్రాసు, బీహార్, [illegible]గాల్, [illegible] పారిశ్రామిక శాఖల డైరెక్టర్లు, రాజస్థాన గనులశాఖ డైరెక్టరు, మైకా పారిశ్రామికులు ఈ సంఘంలో కలరు. డాక్టర్ ఎస్. ఎస్. భట్నాగర్ దీనికి అధ్యక్షుడు.

నాణ్యతకు చిహ్నము

అశోకా వనస్పతి మరియు రెండు మార్లు శుద్ధిచేసిన నూనె

అశోకాను ఉపయోగించుటవలన మీ వంట చిక్కులన్నియు తీరును. పైగా, ఇదిపోషణ కరమైనదగుటచే మీ కుటుంబము కంతకును మేలుచేయును

తయారు చేసినవారు:
ఈస్టు కోస్టు ఫుడ్ ప్రాడక్ట్సు లిమిటెడ్
తాడేపల్లి: గుంటూరుజిల్లా.

సోలి సెల్లింగ ఏజంట్లు:
లూయీడ్రేఫస్ అండ్ కంపెనీ లిమిటెడ్
99. ఆర్మీనియన్ వీధి, మద్రాసు. ADS.

నాణ్యత

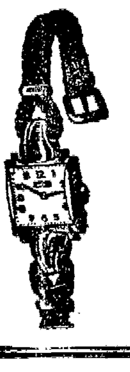

నాణ్యత గణుతి కెక్కును. కొబట్టి, ఈ నాణ్యమైన వాచీలు ఉచితంగా తెప్పించుకోవాలని మీకు కోరిక వుంటే, దయచేసి కేటలాగును కోరండి.

GUPTA WATCH COMPANY
P.B. No. 6524 — BOMBAY-26.

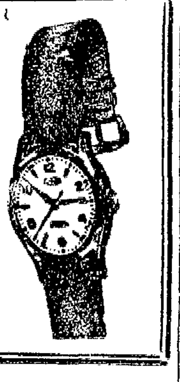

ప్రియసోదరీమణులారా!

నేను వద్యుడుగాదు, డాక్టరునుగాదు. మీలాగే ఒక గృహిణిని. పెండ్లి అయిన ఒక వంతవకే నాకు భయంకరమైన "ల్యూకోరియా" (శ్వేతస్రావం) వ్యాధి వచ్చింది. నాకు సరిగా ఐహిస్తు అయ్యేది లెదు. అప్పట్లో ఒకే బాధ. నాకు శ్వేతస్రావం వలన రోజురోజుకు బలహీనం అధికమై, రక్తం తగ్గినందున ముఖంలో కాంతిలేక, నిస్సత్తువ, వెన్నులో బాధ, తలనొప్పి అధికంగా వుండేవి. వృదాగా నా భర్త వందల కొద్ది ధనం నా కొరకు వ్యయపర్చినారు. ఈ విధంగా రెండు వంతలు బాధ సహాను. అదృష్టవశాత్తు ఒక వవ్యాపి భిక్షకు మా యింటికివచ్చారు. నా ముఖముచూచి "అమ్మా నీవు అలా వుండటానికి కారణం ఏమని" అడిగారు. నా కథ చెప్పగానే నా భర్తను పిలిచి, ఒక మందు యిచ్చినారు. 15 రోజులు వాడగానే నాకు పూర్తి స్వస్థత చేకూరింది. ఈ మందును అదిమొదలు అనేక వందల సోదరీమణులకు వాడినాను. అమోఘంగా పనిచేసింది. ఈ మందును అసలు ధరకే పంపుతున్నాను: నాకు లాభం అవసరంలేదు. దేవుడు నాకు సర్వం యిచ్చివున్నాడు.

ఎవరైనా యీ జబ్బుతో బాధపడుతుంటే వెంటనే నాకు వ్రాయండి. స్వయంగా తయారుచేసినమందును వి.పి. ద్వారా రు 2-4-0 కు పంపుతాను పోస్టేజి ప్రత్యేకం.

గమనిక: నాకు ఈ మందు మాత్రమే తెలుసు. ఇతర విషయములు వ్రాయవ[illegible]

BIBI CHARAN PIARI—Sant Nagar (A.P.) JULLUNDUR CITY.

ఎప్పుడైనను సరే, ఎక్కడున్నప్పటికి

మలినములోని క్రిములు మీ చేతులను పట్టుకొని

మీ శరీరము మీదకుకూడ వ్యాపించవచ్చును

అపాయములను రానీయకండి

—చేతులను మరియు శరీరమును నియమముతప్పకుండ

లైఫ్ బాయ్ సబ్బుతో

కడుగుకొనండి

మలినములోని క్రిములనుండి మిమ్ములను అది రక్షించును!

L. 119-X38 TL

టునీసియాపై చర్చకు మిత్రరాజ్యసమితి సర్వసభ్య సభ

అరబ్, ఆసియా రాజ్యాల సూచనకు ఇండియా ఆమోదం

మిత్రరాజ్యసమితి కార్యాలయం, ఏప్రిల్ 16—టునీసియా సమస్యపై మిత్రరాజ్య సమితి జనరల్ అసెంబ్లీ ప్రత్యేక సమావేశం జరిపించాలన్న ప్రతిపాదనను బలపరచవలసిందని పెక్కు అరబ్, ఆసియా రాజ్యాలు నేడు తమ ప్రతినిధి వర్గాలను ఆదేశించాయి.

ఈ విధంగా తమ విదేశాంగ శాఖనుంచి అధికారం పొందినవాటిలో ఇండియా ప్రతినిధివర్గం ఒకటి అని ఒక అధికారవర్గంవారు అన్నారు.

అరబ్, ఆసియా రాజ్యాల ప్రతినిధులలో కొందరు అప్పుడే ఈ సందర్భంలో సమితిలోని యితర ప్రతినిధుల అభిప్రాయాలను తెలుసుకొంటున్నారు.

ముఖ్యంగా ఇండియా ప్రతినిధి శ్రీ రాజేశ్వర్ దయాళ్ నేడు ఈ విషయమై కొనసాగుతున్న చర్చలలో అత్యంత శ్రద్ధాసక్తులతో పాల్గొన్నారు.

పెక్కుమంది సమితి ప్రతినిధులు నేడు ఇండియా ప్రతినిధివర్గం కార్యాలయానికివచ్చి సంప్రతించారు. టునీసియన్ నాయకుడు, యుగోస్లావియా ప్రతినిధివర్గ నాయకుడు కూడా ఇండియా ప్రతినిధితో సంభాషించారు.

టునీసియా సమస్యపై ఇండియా ప్రధాని పండిట్ నెహ్రూ, గత సోమవారంనాడు చేసిన ప్రకటన తమ ధైర్య విశ్వాసాలను యినుమడింప జేసిందని పెక్కుమంది అరబ్, ఆసియా రాజ్యాల ప్రతినిధులు అన్నారు.

భద్రతా సంఘంలో ఇండియాకు గల పూర్వానుభవాన్ని పురస్కరించుకొనే పెక్కుమంది ప్రతినిధులు కార్యక్రమం విషయంపై ఇండియా ప్రతినిధులను సంప్రతిస్తున్నారు.

నిజానికి అరబ్, ఆసియారాజ్యాల వాదాన్ని వినవలసిందిగా, భద్రతాసంఘం అధ్యక్షునకు పంపబడ్డ లేఖ ముసాయిదాను ఇండియా ప్రతినిధే సిద్ధం చేశాడట.

టునీసియా వివాదాన్ని ఎజెండాలో చేర్చి చర్చించడానికి భద్రతాసంఘం నిరాకరించిన పిమ్మట తీసుకోదగు చర్యలను గురించి 11 అరబ్, ఆసియారాజ్యాల ప్రతినిధులు చర్చిస్తున్నారని పాకిస్థాన్ ప్రతినిధి ప్రొఫెసర్ అహమ్మద్ బొఖారీ నిన్నరాత్రి యిక్కడ జరిగిన పత్రికా ప్రతినిధుల సమావేశంలో పేర్కొన్నారు.

భద్రతా సంఘం తిరస్కారం ఫలితంగా ఈసమస్యను పూర్తిగా జనరల్ అసెంబ్లీ సభలో చర్చింప జేయాలని అరబ్, ఆసియా రాజ్యాలు మరింత పట్టుదలతో వున్నవనికూడా ఆయన అన్నాడు.

పారిస్‌కు హాట్‌క్లోక్ పయనం

టునిస్, ఏప్రిల్ 16—నల్లాడ్ బకోషి ప్రధానిగా ఏర్పడిన క్రొత్తటునీసియన్ మంత్రివర్గాన్ని గురించి ఫ్రెంచి ప్రభుత్వానికి నివేదించడంకోసం టునీసియాలోని ఫ్రెంచి రెసిడెంట్-జనరల్ కౌంట్ జీన్ డి హాట్ క్లోక్ రేపు విమానంలో పారిస్‌కు వెడతా డనుకొంటున్నారు.

లాగోలెట్ రేవు కార్మికులు పనికి వెళ్ళకుండా అడ్డుపడిన ఒక గుంపును చెదరగొట్టడానికి టునీసియన్ పోలీసులు నేడు గాలిలోనికి తుపాకులు ప్రేల్చారు. ఈ రేవు టునిస్ నగరానికి దగ్గరగానే వున్నది.

విశాఖ నౌకా స్థావరం భావి

వైస్-అడ్మిరల్ పిజీ అభిప్రాయం

విశాఖపట్టణం, ఏప్రిల్ 15—విశాఖపట్టణంలోని నౌకాదళ స్థావరం శాంతికాలంలోకూడా వుంచబడగలదని, నౌకాదళంలో బాలురకు నౌకా శిక్షణ యివ్వడం హిందూస్థాన్ నౌకా నిర్మాణ కేంద్రం అభివృద్ధి ప్రణాళికలపై ఆధారపడి వుంటుందనీ ఇండియా నౌకాదళాధ్యక్షుడు వైస్-అడ్మిరల్ పిజీ నేటి సాయంత్రం యిక్కడ అన్నారు.

వైస్-అడ్మిరల్ పిజీ సతీసమేతంగా కలకత్తానుంచి నిన్న మధ్యాహ్నం వచ్చారు.

ఉదయం ఆయన 900 మంది ఉద్యోగుల శిక్షితుల నైతిక వందనమందుకున్నారు. ఈ సందర్భంలో ఆయన ప్రసంగిస్తూ, నౌకా స్థావరంలో జరుగుతున్న కృషిని ప్రశంసించారు. శిక్షణప్రమాణ, యిప్పటికంటె తగ్గకుండా వుంటే, ఇంకా పొందదగిన అభివృద్ధి పొందితే భారతీయ నౌకాదళోద్యోగులు ప్రపంచంలో ఏ నౌకాదళోద్యోగులకు నైపుణ్యంలో తీసిపోరని అన్నారు.

శిక్షితులను ఉద్దేశించి ఆయన ఇలా అన్నారు:

"మిమ్ము గురించి నేను గర్విస్తున్నాను. ఇంతవరకు మీరు చూపిన క్రమణ శిక్షణ, విధేయత ప్రశంసనీయమైనవి. ఈ గుణాలు మీలో వర్ధిల్లాలి. అప్పుడు అత్యుత్తమ నౌకాదళం మనం నిర్మించ గలుగుతాము."

నౌకా దళాధికారి కెప్టెన్ బి. యస్. సోమన్ పత్రికా ప్రతినిధులకు విందుచేశారు. అడ్మిరల్ దళంలోని ప్రముఖులైన బాలురకు వి. జీ. కమాండర్-ఇన్-చీఫ్ షీల్డు బహూకరించారు.

నౌకా దళాధ్యక్షుడు తన సతీసమేతంగా, శ్రీమతి సోలాన్‌తోను కలిసి నావికుల ఇళ్ళకు వెళ్ళి వారిజీవన పరిస్థితులను గురించి దర్యాప్తు చేశారు.

తన విడుదలకై జునాగడ్ బేగం పెట్టుకొన్న హెబియస్‌కార్పస్ దరఖాస్తును సింధు హైకోర్టు త్రోసిపుచ్చగా పాకిస్థాన్ ఫెడరల్ కోర్టుకు అప్పీలు చేసుకోవడానికి ఆమె అనుమతి కోరింది. దాసిని హత్యచేసిందన్న ఆరోపణపై ఆమె అరెస్టు చేయబడినట్లు, ఆమెపై కేసు నడుపబడుచున్నట్లు పాఠకులకు విదితమే.

సింహళం భారతీయులు

ఇంతలో వోటింగ్ హక్కు నివ్వడం అసంభవమని సేనానాయకే లేఖ

కొలంబో, ఏప్రిల్ 16—

వచ్చే ఎన్నికలలో 2,00,000 మంది భారతీయులను పాల్గొననివ్వవలసిందన్న అభ్యర్థనను తాను ఆమోదించజాలనని లంక ప్రధాని సేనానాయకే లంక భారతీయ కాంగ్రెసుకు నేడు ఒక లేఖవ్రాస్తూ తెలియపరచాడు.

1950 లో తయారుచేయబడిన వోటర్ల జాబితా ప్రాతిపదికగా మాత్రమే న్యాయశాస్త్ర రీత్యా, జనరల్ ఎన్నికలు జరుగవలసి వున్నదని, ఈ విషయమై తన్ను చూడడంవల్ల ఎట్టి ప్రయోజనం కలుగబోదని, అయినప్పటికీ లంక భారతీయ కాంగ్రెస్ ప్రతినిధులు తన్ను ఏప్రిల్ 21 వ తేదీని కలుసుకొనవచ్చునని కూడా డడ్లీ సేనానాయకే ఆ లేఖలో తెలియపరిచాడు. (సు. ఏ).

సూడాన్ భవితవ్యం

ఈడెన్‌తో ఈజిప్ట్ రాయబారి చర్చలు

లండన్, ఏప్రిల్ 16—బ్రిటన్‌లోని ఈజిప్షియన్ రాయబారి అబ్దుల్ ఫాటా అమీర్ పాషా కెయిరోనుంచి నేటి వుదయం యిక్కడకు రావడంతోనే బ్రిటిష్ విదేశాంగమంత్రి ఈడెన్‌ను కలుసుకొని, సూడాన్ సమస్యపై ఈజిప్టు వైఖరిని గురించి ఆయనకు స్పష్టీకరించాడు.

ఈ సమావేశం 70 నిమిషాలసేపు జరిగింది.

ఈజిప్షియన్ ప్రధాని హిలాలీపాషా పంపిన సందేశాన్ని అమీర్ పాషా నేటి సమావేశంలో మిస్టర్ ఈడెన్‌కు అందజేసినట్టు ఈ సమావేశానంతరం బ్రిటిష్ విదేశాంగ కార్యాలయానికి చెందిన ఒక ప్రతినిధి తెలియచేశాడు.

సూడాన్ భవితవ్యంపై ఈజిప్టుతో సమాధానానికి రావడానికి బ్రిటన్ ఇంతవరకు చేస్తున్న ప్రయత్నాలన్నీ ఈజిప్షియన్ జాతీయాశయాలకు పూర్తిగా విరుద్ధంగా వున్నవని మిస్టర్ ఈడెన్‌కు స్పష్టం చేయవలసిందిగా అమీర్‌పాషాను ప్రధాని హిలాలీపాషా ఆదేశించి పంపినట్టు ఇక్కడి రాజకీయవర్గాలలో విశ్వసించబడుతున్నది.

సూడానీస్ ప్రజల అభిమతం తెలుసుకొనకుండా సూడాన్ ప్రతిపత్తిలో మార్పు రానివ్వడానికిగాని, "ఈజిప్ట్ సూడాన్‌ల రాజు" అనే ఫరూక్‌రాజు క్రొత్త బిరుదాన్ని గుర్తించడానికి గాని బ్రిటన్ ఇంకా సమ్మతించ జాలకున్నదని అభిజ్ఞవర్గాలవారు తెల్పుతున్నారు.

దేశీయ, విదేశీయ పెట్టుబడులు

పన్నులవిధింపులో భేదభావం లేదని స్పష్టీకరణ

న్యూఢిల్లీ, ఏప్రిల్ 16—దేశీయ, విదేశీయ పెట్టుబడులమధ్య ఎలాంటి వ్యత్యాసం పన్నుల విధింపులో వుండదని వివరిస్తూ ఇండియా ప్రభుత్వం నేడొక ప్రకటన చేసింది.

పన్నుల విధింపు విధానం గురించి కొన్ని వర్గాలలో పొడసూపుతున్న దురభిప్రాయలను తొలగించడానికి ఈ ప్రకటన జారీచేయబడినట్టు వివరించబడింది.

ఇండియాలో భాగస్వాముల లాభాలను ప్రకటించే కంపెనీలు (డివిడెండ్లు ప్రకటించేవి) ఆదాయం పన్ను, సూపర్‌టాక్సు మున్నగునవి అన్నీ చెల్లించవలసివుంటుందనీ, కంపెనీకి విదేశీయ పెట్టుబడి వున్నంతమాత్రాన ఎలాంటి వ్యత్యాసం చూపబడదని ఈ ప్రకటనలో పేర్కొనబడింది.

విదేశాల కంపెనీ ఇండియాలో బ్రాంచీలను నిర్వహిస్తూ (విదేశాలలో గల) తమభాగస్వాముల డివిడెండ్లు ప్రకటించినపుడు ఆట్టికంపెనీ కార్పొరేషన్ టాక్సును కొంచెంఎక్కువగా ఇండియాలో చెల్లించవలసి వుంటుంది. ఇండియాలోని కంపెనీల భాగస్వాములకు డివిడెండ్లు ప్రకటించబడినపుడు ఆ భాగస్వాములు తాము తీసుకొన్నలాభాలపై సూపర్ టాక్సు చెల్లించవలసి వుంటుంది. విదేశకంపెనీలకు ఇండియాలో చేసిన వ్యాపారం వల్లనే లాభాలువచ్చి, ఆ లాభాలు విదేశాలలోని భాగస్వాములకు ఇవ్వబడినపుడు ఆలా భాగస్వాములకు చేరిన లాభాలపై సూపర్ టాక్సు విధించడానికి మాత్రం అవకాశంలేదు.

ఇది కేవలం పన్నుల విధింపుకుగల ఆచరణ దృష్ట్యా ఏర్పడిన వ్యత్యాసమేగాని దేశీయ, విదేశీయ పెట్టుబడుల మధ్య ఎంతమాత్రం భేదభావంచూపడం కానేకాదనికూడా ఈ ప్రకటనలో పేర్కొనబడింది.

ఇండో-పాక్ సుహృద్భావం

న్యూఢిల్లీ, ఏప్రిల్ 16—ఇండో పాకిస్థాన్ సుహృద్భావ సర్వసభాసంఘాన్ని నెలకొల్పేందుకై మేనెల 30, 31 తేదీలలో కృషిజరుగుతున్నది. ఇప్పుడు రెండుదేశాలలోను విడివిడిగాగల సుహృద్భావ సంఘాలు ఆరోజులలో సమష్టిగా సమావేశమై ఏకసంస్థ నిర్మాణానికి తీర్మానించగలవు. (నాఫెన్)

మధ్యభారత్ ముఖ్యమంత్రి శ్రీ మిశ్రీలాల్ గంగావాల్ గ్వాలియర్ నుంచి బుధవారంనాడు ఒక ప్రకటన చేస్తూ హరిజనులను ఒకవర్గంవారు హింసించకుండా నిరోధించడానికి ప్రభుత్వం యత్నిస్తున్నదని, అందు చేత ఈ కృషిలో ప్రభుత్వంతో ప్రజలు సహకరించాలని అర్థించాడు.

అమెరికాలో తిరిగి యాటంబాంబు పరిశోధనలు

లాస్‌వెగాస్ (నెవడా) ఏప్రిల్ 15—అమెరికా పరమాణుశక్తి సంఘం తిరిగి క్రొత్తగాజరుపుతున్న యాటంబాంబుల ప్రేలుడు పరిశోధనలలో రెండవది నేడు నెవడాలో జరిగింది. ఈ సందర్భంలో ఆకాశంలోకి ఎగసిన తేజ స్వంతమైన జ్వాల 75 మైళ్ళ దూరంలో వున్నవారికికూడా కనబడిందట. ఇది ఏప్రిల్ 1నాటి దానికన్నా పెద్దదిగా వున్నదట.

యాటంబాంబులకు వ్యతిరేకంగా సత్యాగ్రహం

లండన్, ఏప్రిల్ 16—గాంధీజీ అనుయాయులైన 30 మంది శాంతికాములు వచ్చే శనివారంనాడు ఆల్డర్‌మన్ బెర్క్ దగ్గర గల బ్రిటిష్ ప్రభుత్వ యాటమిక్ యంత్రాగారం దగ్గరకు ఊరేగింపుగా వెళ్ళి బ్రిటన్‌లో యాటంబాంబుల తయారీపట్ల తమ అసమ్మతిని ప్రకటించగలరని తెలుస్తున్నది.

బ్రిటన్ రక్షణకు యాటంబాంబుల కన్న సాత్విక నిరోధమే ఉత్తమ మార్గమని వారి వాదం.

ఈసాత్విక నిరోధాన్ని గాంధీజీ ఆచరించారని, ప్రపంచంలోని వివిధ మతప్రవక్తలు దీనిని ప్రబోధించారని "గాంధీ ఉద్యమం" కార్యాలయంనుంచి ప్రకటించబడింది.

బ్రిటన్‌లో యాటంబాంబులు తయారవుతూవుంటే తాము చూస్తూ ఊరుకోలేమని కూడా వీరు అన్నారు.

విశ్వమంతా ఒకేకుటుంబమని, ప్రపంచ సమస్యలను కుటుంబసమస్యలవలెనే పరిష్కరించుకోవడం సాధ్యమని, ప్రపంచంలో పెక్కుదేశాలు ఆయుధాలకోసం దోలెడంత డబ్బును వృధాచేస్తున్నప్పుడు ప్రపంచశాంతి సాధించబడదని, తీర్మానులకు ఒక్కకబళమైనా లభించదనికూడా వీరు హెచ్చరించారు.

బ్రిటిష్ యాటంబాంబుల పాటవం పరిశోధన

కాన్‌బెర్రా, ఏప్రిల్ 16—ఈ ఏడాది ఆస్ట్రేలియాలో పరిశోధనార్థం బ్రిటిష్ యాటంబాంబులు ప్రేల్చబడినప్పుడు కానవచ్చిన ఫలితాలు అతిరహస్యంగా వుంచబడాలని బ్రిటిష్ ప్రభుత్వం చేసిన సూచనతో ఆస్ట్రేలియా పూర్తిగా ఏకీభవిస్తున్నదని ప్రధాని మెంజీస్ నేడు పత్రికా విలేకరుల గోష్ఠిలో ప్రకటించాడు.

బలూచ్ సంస్థానాల సమ్మేళనం

కలాత్ నవాబు అధ్యక్షుడుగా ప్రత్యేక రాష్ట్రంగా ఏర్పాటు

కరాచీ, ఏప్రిల్ 16—బలూచిస్థాన్‌లోని లాస్‌బేలా, ఖారన్, మేక్రన్, కలాత్ సంస్థానాల సమ్మేళనంతో నూతన రాష్ట్రం ఏర్పడిందని నిన్నరాత్రి ప్రకటించబడింది.

ఈ క్రొత్త రాష్ట్రం జనాభా 80 వేలు, సంవత్సరాదాయం 45 లక్షలు. ఈ రాష్ట్రాన్ని ఒక ప్రెసిడెంట్ పాలిస్తాడు. ఆయనకు ఎన్నుకోబడిన, నామినేట్ చేయబడిన సభ్యులు గల శాసనసభ, మంత్రిమండలి తోడ్పడుతుంది.

కలాత్ సంస్థానాధిపతి తొలి ప్రెసిడెంట్‌గా వ్యవహరిస్తాడు. అధికారం మార్పు ఇక 30 రోజులలో జరుగగలదు. భారతదేశంలోని సంస్థానాధీశులకు వున్నట్లే ఈ సమ్మేళనంలో చేరిన సంస్థానాల మాజీ అధిపతులకు కూడా స్వంతఖర్చుకు ఏర్పాట్లు చేయబడ్డాయి.

కరాచీ తొలి చీఫ్‌కమీషనర్

పాకిస్థాన్ ప్రభుత్వం రక్షణశాఖ సంయుక్త కార్యదర్శి మిస్టర్ ఏ. టి. నఖ్వీ కరాచీ రాష్ట్రానికి తొలి చీఫ్‌కమీషనర్‌గా నియమించబడినాడని, కరాచీ స్థాయి చీఫ్‌కమీషనర్ రాష్ట్రంగా వుండగలదనే ప్రకటన ఒకటి రెండు రోజులలో జరుగగలదనికూడా పాక్ ప్రభుత్వవర్గాలవారంటున్నారు. కరాచీ పరిపాలనను నేడు ఒక ప్రత్యేక పరిపాలకుడు నిర్వహిస్తున్నాడు.

కరాచీని గవర్నర్ రాష్ట్రంగా చేయాలని కొన్ని వర్గాలవారు చేస్తున్న ఆందోళనను ప్రభుత్వం ప్రస్తుతం అంగీకరించడం లేదని తెలుస్తున్నది.

అమెరికా ప్రెసిడెంట్‌గిరికి రిపబ్లికన్ అభ్యర్థి

న్యూజెర్సీ ఎన్నికలలో టాఫ్ట్‌పై ఐసెన్‌హోవర్ గెలుపు

న్యూయార్క్, ఏప్రిల్ 16—అమెరికా ప్రెసిడెంట్ పదవికి రిపబ్లికన్ పార్టీ తరఫున అభ్యర్థిని ఎన్నుకొనడానికి నిన్న న్యూజెర్సీ రాష్ట్రంలో జరిగిన ప్రాథమిక ఎన్నికలలో జనరల్ ఐసెన్‌హోవర్ తనతో పోటీచేసిన సెనేటర్ రాబర్ట్ టాఫ్ట్‌పై అత్యధికమైన వోట్ల మెజారిటీతో గెలిచాడు.

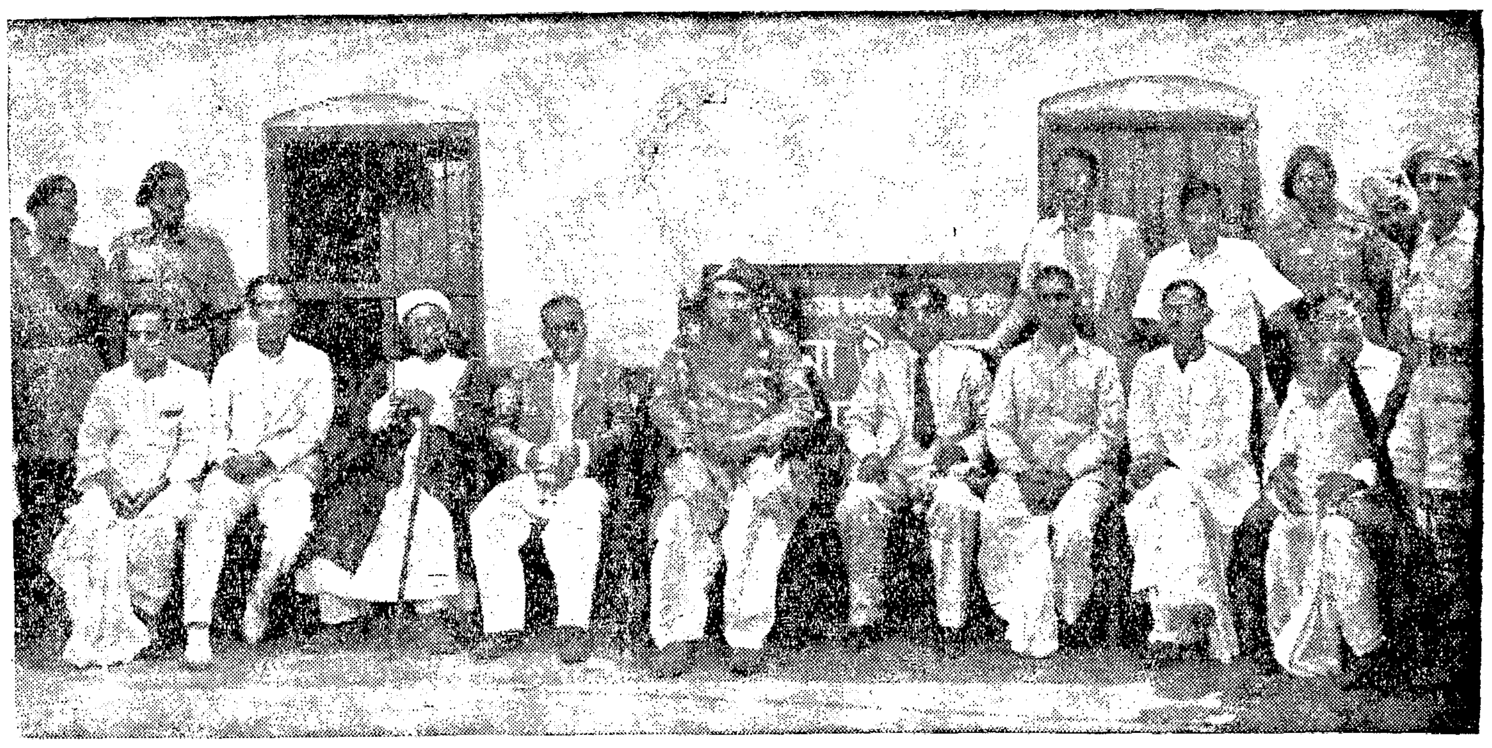

ఢక్కా- సాధన ఔషధాలయమును పాకిస్థాన్ ప్రభుత్వ పరిశ్రమల మంత్రి గౌ॥ సర్దార్ అబ్దుర్ రాబ్‌నిస్తార్ విచ్చేసినప్పటి చిత్రము. వారికి ప్రక్కన యున్నవారు అధ్యక్షి డాక్టర్ జోగేష్ చంద్రఘోష్, మూడవవారు డాక్టర్ నరేష్ చంద్రఘోష్.

సాధన ఔషధాలయములో గౌ॥ సర్దార్ నిస్తార్

ఆయుర్వేదములో పాకిస్థాన్ మంత్రిగారి శ్రద్ధాసక్తులు

పరిశ్రమ అభివృద్ధికి తగిన సహాయము యిచ్చుటకు హామీ యివ్వబడినది.

(ఒక విలేఖరి)

పాకిస్థాన్ ప్రభుత్వ పరిశ్రమల మంత్రి గౌ॥ సర్దార్ అబ్దుర్ రాబ్‌నిస్తార్ యిటీవల తూర్పు-బెంగాల్‌లో పర్యటించినపుడు ఢాకాలోని గాంధారియా వద్దనున్న సాధన ఔషధాలయమునకు విచ్చేసిరి. అచ్చటి గొప్ప కర్మాగారములోని అన్ని శాఖలు యెడతెరిపి లేకుండా పనిచేయుచుండుట చూచి మిక్కిలి సంతృప్తులైరి. అధ్యక్ష డాక్టర్ జోగేష్ చంద్రఘోష్, ఎం. ఏ. గారున్ను, వారి కుమారుడగు ఆయుర్వేదాచార్య డాక్టర్ నరేష్ చంద్రఘోష్ ఎం. బి. (కలకత్తా) గారున్నూ మంత్రిగారితో కూడా యుండిరి.

ఆయుర్వేదము ఇండియా, పాకిస్థాన్ దేశములలో అమూల్య రత్నమని ప్రతీతి పొందినవిషయం అందరకు విదితమే. అనేక వేల సంవత్సరాలుగా అభివృద్ధి నొందుచూ, ఆధునిక శాస్త్రముయొక్కయు, కాలచక్రము యొక్కయు సుడిగాలులలో ఏకైక నిల్వ గలిగినది. శతాబ్దాల తరబడిగా, విరోధభావంతో శీతకన్నువేసిన విదేశీయుల పరిపాలనలో, ఆయుర్వేదము అడుగంటలేదుగదా, ప్రజలకు దానిమీద గల ఆదరాభిమానములుకూడా చెక్కుచెదరలేదు. నేటికిన్నీ, నిజముగా నూటికి 80 మంది యీ రెండు దేశములలో తమ జబ్బులకు ఆయుర్వేద వైద్య చికిత్సనే పొందుచున్నారు. ధనికులు ఆయుర్వేద ప్రభావమును తెలిసికొనినందుననూ, బీదలు ఆ మందుల ప్రభావము, సరసమైన ధర, రెంటి కొఱకున్నూ వీనినే వాడుచున్నారు.

భారతదేశం ఇండియా, పాకిస్థాన్‌లుగా విభజనగుటకు ముందు, తూర్పు బెంగాల్‌లో ముఖ్యముగా ఢక్కాలో ఆయుర్వేద గౌరవ ప్రతిష్ఠలు నిలుపుటకు విశేష కృషి చేయబడినది. షుమారు 30 సం॥లకు పూర్వం సర్. పి. సి. రాయ్‌గారి శిష్యులగు డాక్టర్ జోగేష్ చంద్ర ఘోష్‌గారు సాధన ఔషధాలయమును స్థాపించిరి. వీరు శాస్త్రీయముగాను, సరసంగాను మందులు తయారుచేసి, భారతదేశములో అందరికి అందుబాటు యగునట్టు కష్టించి పనిచేసి గొప్ప కీర్తిగాంచిరి. అందుచేతనే ఢక్కా ఔషధాలయము మందులంటే అందరికి యెంతో అభిమానము.

విఘాతము

కానీ ఉభయ దేశాలలో ఆయుర్వేద పరిశ్రమపై విధించిన భారీ పన్నుల వలననూ, ఆయుర్వేద ఔషధముల రవాణా విషయములోని ఆంక్షలవలనన్నూ, మారకపు రేట్లలోని అవకతవకలు వగైరాలు ద్వారా పురోభివృద్ధి గాంచుచుండిన యీ ఆయుర్వేద పరిశ్రమ యించుమించు స్తంభించి పోయినది. ఉభయ దేశప్రభుత్వములకు ఆయుర్వేదముపై యెంత అభిమాన మున్నప్పటికిన్నీ పై కారణాల వలన ఇండియా, పాకిస్థాన్‌లో ఆయుర్వేదము యేకోన్ముఖముగా అభివృద్ధిగాక కుంటుపడిపోయినది.

ఎన్ని దెబ్బలకు లోగడ గురియైనను ఇండియా, పాకిస్థాన్ ప్రభుత్వాలు కొంత శ్రద్ధచూపినయెడల, ఆయుర్వేదము భావియందు అభివృద్ధి గాంచుటకు అవకాశా లుండగలవనే ఉద్దేశ్యముతోనే గౌ॥ సర్దార్ నిస్తార్‌ను సాధన ఔషధాలయమునకు డాక్టర్ జోగేష్ చంద్రఘోష్‌గారు ఆహ్వానించినారు. ఈ సమయంలో ముఖ్యంగా యీ క్రింది మూడు విషయాలలో యీ రెండు ప్రభుత్వాల జోక్యం అవసరమని డాక్టరుగారు తెలియ జెప్పినారు.

ప్రథమములో ఇండియా పాకిస్థాన్‌ల మధ్య ఆయుర్వేద ఔషధాలు నిరాఘాటంగా రవాణా జరగాలి. ఆయుర్వేదం అభివృద్ధి కావాలంటే డాక్టర్ ఘోష్‌గారి అభిప్రాయములో ఉభయ దేశాల మధ్య నిరాటముగా, యీ శాస్త్రమును గూర్చిన అభిప్రాయాలు, ఆశయాలు, పరిశోధనలు ప్రస్ఫుటం కావాలి.

ఇక రెండవది. మారకం రేట్లు ఉభయ దేశాల మధ్య సడలాలి. ముడి సరుకులు, తయారైన ఔషధాలు, యీ రెండు దేశాల మధ్య మారకములో గలిగేంటి తేడాలు, జనుముప్రత్తి ముడిసరుకుగాని, వానితోతయారైన వస్తువుల మారకంలోగాని కలిగేంటి తేడాలతో పోల్చిచూస్తే హస్తిమశకాంతం అలాంటపుడు అనవసరమైన అంతులేని రెగులేషనులు ఆయుర్వేద ఔషధముల విషయంలో కూడా అనువర్తింప జేయడము మూలాన ఆయుర్వేదముయొక్క మనుగడకే గొప్ప అంతరాయము.

మూడవది. ఇండియాలోని అనేక సంస్థానములున్ను, పాకిస్థాన్ ప్రభుత్వమున్ను ఆయుర్వేద ఔషధాలమీద విధించే అమ్మకపు పన్ను రద్దుకావాలి. రోగాలు సిద్ధంగా వున్నాకూడా మందులు కొనలేని నిర్భర దారిద్ర్యముతో కుంగుతూండే లక్షలాది బీదలు యీ మందులు కొనేందుకు, యీ పన్ను రద్దుపర్చుట చాలా అవసరం.

డాక్టర్ ఘోష్‌గారి విముఖతపై వివరాలన్నీ గౌ॥ సర్దార్ నిస్తార్ శ్రద్ధగా ఆలకించి, పాకిస్థాన్ ప్రభుత్వం, అన్నివిధాల ఆయుర్వేద పరిశ్రమ పురోభివృద్ధికి సాయపడని హామీ యిచ్చారు.

ఇందు కనుగుణంగా పాకిస్థాన్ ప్రభుత్వం 1952—53 సంవత్సరమునకు తమ బడ్జెటులో ఆయుర్వేద ఔషధాలపై అమ్మకపు పన్ను రద్దుపర్చుటకు నిర్ణయించుట ముదావహము. ఇలాగే ఇండియాలోని సంస్థాన ప్రభుత్వాలు కూడా చేయగలవని ఆశించబడుచున్నది. ఇంతేగాక, డాక్టరు ఘోష్‌గారు విశదపర్చిన మిగతా రెండు విషయాల్లోకూడా త్వరలోనే ఉభయదేశాలు ఒకటినొకటి సంప్రదించుకొని, తగిన యేర్పాట్లు చేయగల వనియుకూడా ఆశించబడుచున్నది.

విపణివీధి

సవరను రేటు

మద్రాసు, ఏప్రిల్ 17—

అమ్మకం పన్ను	రు.	అ.	పై.
సవరం చిల్లరధర	66	0	0
పాట్లా బంగారం	92	0	0
మూసా బంగారం	90	8	0
వెండి పందతులాలు	163	0	0
వెండి చిల్లరధర	1	11	0

వేరుసెనగ గింజలు

531 పౌనులు) మిషన్ సరకు		
"న్యూ క్రాప్"	138	140-0-0
వేరుసెనగనూనె బజారు ధర		
3½ ఎస్. ఎఫ్. ఎ. రెడి	275	280-0-0
ఆముదం 500 "తిరుపత్తూరు"		290-0-0
కొబ్బరినూనె కొలంబో		
కొయిలోన్ (సి. ఎస్. ఆర్. అండ్ ఎం. ఎస్. బ్రాండ్)		25-4-0
పంచదార (2 అండర్)		
"పోకోనపేట"		88-14-10
"సామర్లకోట"		95-10-5
క్యాప్టన్ గంజ్		104-7-10
"ఉయ్యూరు"		88-3-8

బొంబాయి మార్కెట్

బొంబాయి, ఏప్రిల్ 17—

అమ్మకంపన్ను	రు.	అ.	పై.
పాట్లా బంగారం —	90	0	0
వెండి 100 తులం —	159	8	0
సవరను —	65	0	0

న్యూయార్క్ ప్రత్తి (జులై)

న్యూయార్క్, ఏప్రిల్ 16—

నేటి ఓపెనింగ్ —	40.16
నేటి క్లోసింగ్ —	40.17

1952 ఏప్రిల్ 18, శుక్రవారం
నందననామ సంవత్సర
చైత్ర బహుళ నవమి
నవమి రా॥ 12-22 గంటలవరకు
శ్రవణ నక్షత్రం రా॥ 11-20 గంటలవరకు
వర్జ్యం: రా॥ 2-48 నుంచి 4-18 గంటలవరకు

ఏ. అండ్ ఎఫ్. పియర్స్ లిమిటెడ్, లండన్‌వారి తరఫున ఇండియాలో తయారుచేయబడినది PTP-5-X52 TL

కరువుపనులు

ప్రత్యేకంగా ఒక మంత్రిని నియమించాలని

నెల్లూరు సభలో సూచన

నెల్లూరు, ఏప్రిల్ 13—నిన్న సాయంకాలం రాయలసీమ క్షామ నివారణ సమితివారి యాజమాన్యమున కో-ఆపరేటివ్ బ్యాంకి ఆవరణలో బహిరంగసభ జరుపబడినది. సమితి అధ్యక్షులు డాక్టర్ యస్. లక్ష్మి సభకు అధ్యక్షత వహించారు.

శ్రీమతి ద్రోణంరాజు లక్ష్మీబాయమ్మగారు ఉపన్యసిస్తూ, రాయలసీమలోని కాటక పరిస్థితులను వివరించారు. ఈ సందర్భమున రాజాజీ మంత్రివర్గాన్ని గూర్చి ప్రస్తావిస్తూ, క్షామ నివారణ కార్యక్రమాన్ని త్వరితంగా, జయప్రదంగా అమలుజరుపుటకు ప్రత్యేకంగా నూతన మంత్రివర్గంలో ఒక మంత్రిని ఏర్పాటు చేయకపోవడం శోచనీయమన్నారు.

శ్రీ బండవల్లి కృష్ణారావుగారు మాట్లాడుతూ, రాజాజీ, తన మంత్రివర్గం ఏర్పాటు చేయడంలో క్షామపీడితులపట్ల బాధ్యతారహితంగా వ్యవహరించారని విమర్శించారు. ప్రజలందరూ క్షామనిధి వసూళ్ళకు ఎక్కువగా తోడ్పడాలని విజ్ఞప్తి చేశారు.

శ్రీయుతులు ముత్తరాజు గోపాలరావు, వి. అనంతరామయ్య, డాక్టర్ పి. వి. రామచంద్రారెడ్డిగారలు కూడా మాట్లాడారు. సమితి కార్యదర్శి శ్రీ వి. వి. కృష్ణారావుగారు వందనములు చెప్పారు.

యువజనసంఘసమావేశం

నెల్లూరుపట్టణ యువజన సంఘ సర్వసభ్య సమావేశం నేటిరోజున శ్రీ బండవల్లి కృష్ణారావుగారి అధ్యక్షతన జరిగినది. రాజాజీ తన నామినేటెడ్ కౌన్సిలు సభ్యత్వమునకు రాజీనామా యివ్వాలనీ, మంత్రివర్గమును విర్మించవలసినదిగా గవర్నరు ఫ్రంట్ నాయకులను ఆహ్వానించాలనీ, తక్షణం ఆంధ్ర రాష్ట్రం ఏర్పరచాలనీ, కొరియాలోని క్రిమి యుద్ధాన్ని విరమిస్తూను తీర్మానాలు చేశారు. అధ్యక్షులుగా శ్రీ వి. అనంతరామయ్య, ఉపాధ్యక్షులుగా శ్రీ యం. వెంకటనరసయ్య, గార్లను కార్యదర్శులుగా శ్రీయుతులు యన్. కాంతారావు, జి. సుబ్రహ్మణ్యం, కోశాధికారిగా జి. వెంకటేశ్వర్లు శెట్టిగార్లను, 18 మంది సభ్యులను ఎన్నుకొన్నారు.

కడపజిల్లాలో ఫ్యామిన్ కమిషనర్ శ్రీ హెజ్మాడీ పర్యటన

కమలాపురం, ఏప్రిల్ 11—ఫ్యామిన్ కమీషనర్ శ్రీ వి. యన్. హెజ్మాడీగారు, కమలాపురం తాలూకాలో అనావృష్టివల్ల ఏర్పడ్డ కాటక పరిస్థితి నివారణ కృషిని పరిశీలించడానికి నిన్నటిదినమున ముద్దనూరునుండి ... గంటకు వచ్చారు. శ్రీ వి. యస్. రై ... కలెక్టర్, ఇతర ...

యర్రగుంట్ల గ్రామం సమీపములో ఒక చెరువు నిర్మాణానికి ఇదివరలో పూర్తిగా ఎస్టిమేట్లు అయినవనిన్నీ, దానిని వస్తుతం కరువు పనులలో చేర్చి త్వరగా నిర్మించాలనిన్నీ, త్రాగునీరు సదుపాయాలు చేస్తూ పూర్తిగా భూమిశిస్తు వసూలు విరుపుదల చేయాలని, శ్రీ పేర్ల నాగిరెడ్డిగారు, తదితర రైతులు విన్నవించుకున్నారు. తరువాత, కమలాపురం కడప టర్నింగురోడ్డులో చదివిరాల. అప్పాయపల్లె, కమలాపురం రైతులుకలిసి తమకు వ్యవసాయము సాగనందున పనిపాటలు లేక అల్లాడుతున్నామని, భూమిశిస్తు వసూలు పూర్తిగా నిలిపివేయాలని, కరువునివారణ పనులలో ఇద్దటి సమీపమున వున్న చెరువుకట్టు కాల్వకు వసతులు కల్పించి మరమ్మతు చేయించాలనీ కోరారు. సాధ్యమైనంత శ్రీఘ్రముగా సహాయం చేస్తానని శ్రీ హెజ్మాడీగారు చెప్పి కడపకు వెళ్లారు.

రాయలసీమకు రాజమండ్రి మ్యునిసిపల్ వుద్యోగుల విరాళం

రాజమండ్రి, ఏప్రిల్ 11—రాయలసీమ కరువు బాధితుల సహాయార్థం రాజమండ్రి శ్రీ గౌతమీ జీవకారుణ్యసంఘం చేయుచున్న సేవకు రాజమండ్రి మ్యునిసిపల్ వుద్యోగుల స్టాఫ్ వారు రూ. 50 లు. జీవకారుణ్యసంఘం గౌరవ కార్యదర్శులలో నొకరగు శ్రీ కారుమూరి సర్వేశ్వరలింగంగారికి యిచ్చారు.

కొవ్వూరు మహిళల సహాయం

రాయలసీమ క్షామ బాధితుల సహాయార్థం పశ్చిమగోదావరిజిల్లా కొవ్వూరు గ్రామంలో శ్రీమతి తాయి రత్నమాల, శ్రీమతి మద్దింశెట్టి తిరునాథమ్మ మున్నగువారు స్థానిక మహిళల వద్ద విరాళాలు సేకరిస్తున్నారు. యిప్పటికి వీరు రూ. 200/-లకు పైగా ధనము, 50 పాతబట్టలు సేకరించినట్టు తెలుస్తున్నది.

తణుకులో విరాళాల సేకరణ

తణుకు, ఏప్రిల్ 14—తణుకు బోర్డు హైస్కూలు ఉపాధ్యాయులు, విద్యార్థులూ కలసి రాయలసీమ క్షామబాధితుల సహాయార్థమై 280 రూపాయలు, పదిబస్తాల బియ్యం సేకరించారు. డబ్బును "ఆంధ్రప్రభ" క్షామనివారణ నిధికి పంపించారు. బియ్యాన్ని రామకృష్ణ మఠంవారికి పంపించవలసిందిగా కోరుతూ తహశీల్‌దారుకు వ్రాసిఇచ్చారు.

వడ్లమూరులో కమిటీ ఏర్పాటు

తూర్పుగోదావరిజిల్లా పెద్దాపురంతాలూకా, వడ్లమూరు గ్రామంలో అన్నిపార్టీలవారుకలిసి శ్రీ గోలి సుబ్బారావుగారి అధ్యక్షతను ఐక్య రాయలసీమ క్షామనివారణ కమిటీగా ఏర్పడి విరాళాలు సేకరిస్తున్నారు. ఈ కమిటీ నేటికి 15 బస్తాలు ధాన్యం, 20 రూపాయలు రొక్కం వసూలు చేసింది.

దక్షిణ టాంగనీకాలో గల లిండీ రేవులో తుపాను ఫలితంగా 30,000 మంది నానా తిప్పలు పడ్డారు. అయితే ఎవ్వరూ మరణించినట్టు తెలియరాలేదు.

ఉదయగిరిలో నీటి ఎద్దడి

ప్రభుత్వ ఔదాసీన్యానికి ఒక నిదర్శనం

నెల్లూరుజిల్లా మెట్టతాలూకాలకు సత్వర సహాయం అవశ్యకత

(మన విలేంరి)
ఉదయగిరి, ఏప్రిల్ 15—

ఈ తాలూకాలో చాల గ్రామాలతోపాటు ఉదయగిరి పట్టణం తీవ్రమైన నీటియెద్దడిని ఎదుర్కొంటున్నది. ఈ పట్టణం 5,000 జనాభా రేపటిరోజెలా గడుస్తుందో వనే బెంగతోనే ప్రతిరోజూ గడుపుతున్నారు. అది కాచుటుమాత్రం తమను గానట్టు. సానుభూతి కూడ లేకుండా, మందకొడిగా ప్రవర్తిస్తున్నారు.

బావులు త్రవ్వేకార్యక్రమం చాల అవస్థతో కూడుకొని వున్నదని తాలూకా ఉద్యోగులు నాతో చెప్పారు. బావి త్రవ్వవలసిన ప్రాంతాన్ని పరిశీలించడం, అంచనాలు తయారు చెయ్యడం, మంజూరు పొందడం, టెండర్లు పిలవడం మొదలైన గవాక్షాలెన్నో దాటితేగాని ఒకబావిని త్రవ్వడమో, బాగుచెయ్యడమో ప్రారంభించడానికి వీలులేదు. నిరుడు త్రవ్వవచ్చునని సిఫారసు చేయబడ్డ బావులు ఈనాటికీ త్రవ్వబడలేదు. ఈ యెర్రతేపు బాదర బందీని అపుచేసి, బావులు త్రవ్వడం, బాగుచేయడం బాధ్యతను తాసిల్దారుకు ఇస్తేపని చురుకుగా సాగగలదని ఒక సీనియర్ ఉద్యోగి వివరించాడు.

ఈ తాలూకాలో హరిజనులు పడుతున్న కష్టాలు ఇన్నీఅన్నీ కావు. వారికి తిండిలేదు. పనిలేదు. సవర్ణహిందువుల గ్రామాలకు చాల దూరంలో తమగూడేలలోనే వారింకా నివసిస్తున్నారు. సవర్ణహిందువులు వాడుకునే బావులను హరిజనులు ముట్టుకోడానికి వీలులేదు. అందువల్ల వారికి ప్రత్యేక నీటివసతి కలిగించబడవలసి వుంది. బావులు త్రవ్వడానికి ప్రభుత్వం ధన సహాయంచేసే సందర్భంలో అట్టిబావులు హరిజనులకుకూడా అందుబాటులో వుండేట్టు ప్రభుత్వం చూడాలి. వ్యవసాయానికి, మంచినీటికికూడా పనికివచ్చే నీటివసతుల నిర్మాణానికి ప్రభుత్వం ఆర్థిక సహాయం చేసినప్పుడు, అట్టివసతుల నీటిని మూడేళ్లవరకు త్రాగడానికే ఉపయోగించేలా ప్రభుత్వం శ్రద్ధ తీసుకోవాలని ఒక ఉద్యోగి సూచించారు.

బావులన్నీ ఎండిపోతున్నాయి. చాలవరకు ఎండిపోయాయి కూడా. నేను ఉదయగిరి చేరానన్న సంగతి ఊరంతా వెల్లడి అయింది. ప్రజలు చాలమందిచేరి తాలూకా ఆఫీసు నుంచి నన్ను బైటికి లాగారు. ప్రభుత్వోద్యోగులు చెప్పే కల్లబొల్లి మాటలు నమ్మవద్దని, స్వయంగా చూచి పరిస్థితుల్ని గ్రహించుకొమ్మని నాకు బోధించారు. ఊళ్లోని బావులని టిని చూపించారు. ఊరు మధ్యగల "నాగులబావి" ఒక్కటితప్ప అన్నీ ఎండిపోయాయి. ఐదువేల మందికి ఈ ఒక్క నూతి నీరే గతి. నెల్లూరు వ్యవసాయ శాఖ వారిదగ్గర నుంచి పంపుసెట్టు తెప్పించి నూతి నీటిని పైన గిలతొట్టెలోనికి తోడడం మంచిదని సలహా ఇవ్వబడింది. ఉదయగిరిలోనే కొంచెం నీరుగల "గోపన్నబావి" అనే మరోబావివుంది. 70 మెట్లు దిగి వెళ్ళితేగాని దానినీరు అందదు. దీనిని లోతు చెయవచ్చు. ఉదయగిరి కొండలలోనుంచి చల్లనినీటిని తెచ్చే ఒక తూర పాడైపోయి ఎన్నో యేళ్ళయింది. ప్రజలు ఎంత గోలపెడుతున్నా, ఆ తూరను ప్రభుత్వం బాగు చెయ్యలేదు.

రోజురోజుకు దరిద్రుల సంఖ్య పెరిగిపోతున్నది. వారికి తిండిచూపే పయత్నాలు ప్రభుత్వోద్యోగులు చెయ్యడంలేదు. ఒక గంజికేంద్రం ఒకప్పుడు ప్రారంభించబడింది. కాని, 2½ నెలల్రకితం మూసివెయ్యబడింది. ఇక్కడ గంజికేంద్రాలు నెలకొల్పబడవలసి వున్నదనే ఎవరికీ తోచలేదు.

రాయలసీమకు, కోస్తాకుమధ్య 200 మైళ్ళ పొడవున నల్లమలకొండల పంక్తి గలదు. ఇందులో కృష్ణజిల్లా ప్రాంతంలో 11,000 మందివరకు చెంచుజాతివారు కలరు. వారిప్పుడు చాల అవస్థలు పడుతున్నారు. కోస్తా జిల్లాలకు వలసలు పోతున్నారు.

ఉదయగిరి—కోవూరు నియోజకవర్గ ప్రతినిధి శ్రీ గోపాలరెడ్డిగారు ఈ తాలూకా అభివృద్ధికి కొంతపాటు పడ్డారు. అంతకు తప్పితే దీనిని మరెవరూ కన్నెత్తి చూడలేదు. దీని అభివృద్ధికి 6½ లక్షల రూపాయల ప్రణాళిక ఒకటి శ్రీ గోపాలరెడ్డిగారు వేసివున్నట్టు తెలుస్తున్నది.

నెల్లూరుజిల్లాలో వెంకటగిరి, రాపూరు, ఉదయగిరి, కనిగిరి, దర్శి, పొదిలితాలూకాలు మెట్టవి. ఇవన్నీ నల్లమలలకు ఆనివున్నవే. ఇక్కడ జనాభా తక్కువ. నీరుతక్కువ. 50 అడుగుల లోతున రాళ్లు త్రవ్వినగాని నీటి చుక్కదొరకదు. వర్షాభావంవల్ల ఇప్పుడా నీరు కూడా పడడంలేదు.

రాయలసీమకు పనికివచ్చే కృష్ణా-పెన్నార్, నందికొండ ప్రాజెక్టులు ఈ ఉదయగిరి తాలూకాకు ఏమీ లాభకారికావు. నందికొండ ప్రాజెక్టునుంచి నీరు పంపుచేసి ఈ తాలూకాకు సరఫరాచెయ్యవచ్చునని ఇంజనీర్లంటున్నారు. ఈ ప్రాజెక్టువల్ల తక్కినతాలూకాలకు, అవి తక్కువయెత్తున వుండడంవల్ల మేలు చేకూరగలదు.

ఉదయగిరి చాల చారిత్రక ప్రసిద్ధిగల పట్నం 3,000, అడుగుల ఎత్తుగల ఉదయగిరికొండ శ్రీ కృష్ణదేవరాయలు నిర్మించిన కోట మనోహరమైనట్టిది. దీనిని హైదరాబాదు సుల్తానులలో ఒకశాఖ ఆక్రమించుకున్నారు. ఇక్కడ గుడుల, మసీదుల శిధిలాలలో పూర్వచరిత్రను మనం చూడవచ్చును. ఇక్కడ ప్రజలు ఎక్కువగా ముస్లింలు. ఇక్కడ మంచి కూజాలు, కరసామానులు లభిస్తాయి. పూర్వం ఎంతో తమాషాగా నిర్మించబడ్డ కొలకులు నేడు మురికి గుంటలుగా నిర్లక్ష్యం చెయ్యబడివున్నాయి.

తాలూకాలో మూడోవంతు అయిన 84 జమీందారీ గ్రామాలను ప్రభుత్వం స్వాధీనపరచుకొన్నది. ఈ గ్రామాలలో ఎప్పటినుంచో ఇరిగేషన్ వసతులు నిర్లక్ష్యం చెయబడ్డాయి. గత సంవత్సరం 6½ లక్షల రూపాయలతో ప్రభుత్వం నిర్మించిన చెరువులు ఈ కష్టకాలంలో కొంత తోడ్పడ్డాయి. పంటలు కొద్దిలో కొద్ది దక్కాయి.

బొగ్గు కోసం చెట్లను విస్తారంగా నరికివెయ్యడమే ఈ అనావృష్టికి కారణమంటున్నారు. ఉదయగిరి నుంచి 50 వేల రూపాయల బొగ్గు ఎగుమతి చేయబడింది.

పదేళ్లక్రితం గురవల్లిలో ఒక గొట్టంనూయి దింపబడిందట. ఆ మూసాల అనంతరం రిపేరులో పడిందట. ఇప్పటికీ అది రిపేరులోనే వుంది. దాని సమీపంలోని ఒక దిగుడుబావి కూడా మరమ్మత్తును కోరుతున్నది. ఆ గ్రామస్తులకు చౌక్యధాన్యం షావుకార్లే ... పండరాజ కాలువ కోసం ప్రజలు గోలపెడుతున్నారు. దీనికి ఐదేళ్ళనుంచి అంచనాలు జరుగుతున్నాయట. సీతారాంపురం చెరువు ఎండిపోయి. ఆప్రాంతం పంటలు లేకుండా పోయింది. సీతారాం పురంలో నీటియెద్దడి చాల తీవ్రంగా వుంది. ఇక్కడ నూతులకింద ఊటలునా యికాగా నూతులను లోతు చెయ్యడం జరిగితే నీటియెద్దడి తీరగలదు.

సీతారాం పురంలో పశువులమేత చాల కరువుగా వుంది. నెల్లూరునుంచి గడ్డినితెచ్చి కొన్నధరకు ప్రభుత్వం అమ్మించాలని అక్కడి ప్రజలు సూచించారు. ఖర్చులు ప్రభుత్వమే భరించాలన్నారు. ఈ పూరునుంచి 1000 మంది కూలీలు తిండికోసం ఇతరచోట్లకు వలస పోయారు. కనిగిరి-నాగంపల్లి-సీతారాంపురం రోడ్డు మరమ్మత్తును ఈ ప్రక్కనుంచి కూడ ప్రారంభించాలన్నారు. ఈ పని రెండు నెలల పాటు వుంటుంది. దీనికి 50 వేల రూపాయలు కావచ్చు. ప్రజలకు ఎంతో ఉపకారంగా వుంటుంది. కొండలచేయిట్టు మిటబడి వున్న పామూర్ చెరువు, సోమిచెరువు బాగుచెయ్యబడితే ఈ ప్రాంతప్రజలకు మేలు. మొదటిదానికి 8,000 రూపాయలు, రెండవదానికి 30,000 రూపాయలు ఖర్చు అంచనావేశారు కాని పని ప్రారంభించలేదు.

ఉదయగిరి కొండలనుంచివస్తున్న తూరను బాగుచెయ్యడానికి 11,000 రూపాయలు అంచనా వెయ్యబడిందని, అది జరిగి మూడేళ్ళయినా ఇంతవరకు ఏమీ జరగలేదని ఉదయగిరి వ... యుత్ కాంగ్రెస్ ప్రెసిడెంటు నాతో అన్నారు. ఈ పని వెంటనే జరగాలన్నారు. చవుకధాన్యం కొట్టులలో ధాన్యం దొరకడం లేదని, దానికి టోకువర్తకులే కారణమని ఆయన విమర్శించారు. బావులను బాగుచెయ్యాలని, పశుగ్రాసం సరఫరా చెయ్యాలని కోరారు.

వరిగుంటపాడులో ఒక్కటి తప్ప అన్ని బావులు ఎండిపోయాయి. రామాపురానికి మోపాడ్ రిజర్వాయరు ఉపయోగిస్తుంది కాని దాని నీరు గతసంవత్సరం అంతవరకు రానేలేదు. నీరు పశుగ్రాసం సమస్య అక్కడికీ ప్రవేశించింది. కాకులవారి పల్లె గ్రామస్తులు తమంతట తాము ఒక బడి పెట్టుకున్నారు. అందులో రాత్రులుకూడా వయోజనులకు విద్య గరపబడుతున్నది. దొడ్డపాడు, స్వరవాడ గ్రామాలుకూడా బాధలు పడుతున్నారు.

క్షామనివారణకు సత్తెనపల్లి క్రిసెంట్ క్లబ్ కృషి

సత్తెనపల్లి, ఏప్రిల్ 8—సత్తెనపల్లి క్రిసెంట్ క్లబ్‌వారి యాజమాన్యమున హైందవోన్నత పాఠశాలావరణలో హెడ్‌మాస్టరు మిస్టర్ కె. సి. జాన్ అధ్యక్షతన బహిరంగసభ జరిగింది. ఇటీవలనే రాయలసీమలో పర్యటించి క్షామపరిస్థితులను తిలకించివచ్చిన శ్రీ వావిలాల గోపాలకృష్ణయ్య (యం. యల్. ఏ) గారు అచటి హృదయవిదారక పరిస్థితులనుగురించి అనేక ఉదాహరణలతో చెప్పి శక్తికొలది వారికి సహాయపడాలని కోరారు.

సత్తెనపల్లి క్రిసెంట్ క్లబ్‌వారి ఆధ్వర్యమున క్షామనివారణనిధికి విరాళములు వసూలు చేయుచున్నందులకు ప్రశంసించారు. హోటల్ ప్రభాత్ ప్రొప్రైటర్, శ్రీ జొన్నల అంజిరెడ్డిగారు తన వ్రేలి ఉంగరమును తీసి క్షామనిధికి విరాళమిచ్చారు. తదుపరి కొందరు ధనరూపేణా సహాయపడినారు.

సభానంతరం క్రిసెంట్‌క్లబ్ ఆధ్వర్యాన నడుపబడుచున్న ప్రగతి నాట్యమండలివారు 'శాంతి', 'నేటినటుడు', 'అల్లీముతా' అను ఏకాంక నాటికలు ప్రదర్శించారు. రాయలసీమ నిధికి దాతలు కోరినయెడల ఏ ప్రాంతములలోనైననూ ప్రదర్శనాలు యివ్వగలమని నాట్యమండలి తరపున ప్రకటించారు. శ్రీ కె. రామారావుగారు కార్యదర్శిగా, కొందరు సభ్యులతో ఒక కమిటీని ఏర్పాటుచేశారు. ఈ కమిటీ తరపున వసూలు జేసిన విరాళాలను "ఆంధ్రప్రభ" క్షామనివారణ నిధికి పంపుటకు తీర్మానించారు.

సోషలిస్టు యువకుల కృషి

రాయలసీమ కరువునిధికై సోషలిస్టు పార్టీ తరఫున సమాజవాది యువకసభ రాష్ట్ర కార్యదర్శి చుండూరి రామనాథం, నెల్లూరు జిల్లా అగ్రనేతలు కుప్పం వెంకటస్వామిగార్లు ఆరు బస్తాల రాగులు విరాళంగా వసూలు చేశారు.

కంభం, మార్కాపురం తాలూకాల దుస్థితి

రాష్ట్ర కాంగ్రెసు నాయకులకు ప్రజల విజ్ఞాపన

గిద్దలూరు, ఏప్రిల్ 13—గిద్దలూరు, రాచర్ల ఫిర్కాల కరువు ప్రాంతాలను సందర్శించి పదవతేదీ రాత్రికి కంభం పట్టణం చేరిన, ఆంధ్రప్రదేశ్ కాంగ్రెసు అధ్యక్షులు శ్రీయుత నీలం సంజీవరెడ్డి, రాయలసీమ క్షామనివారణ సంఘకార్యదర్శి శ్రీయుత శకా వెంకటరావుగారలు, స్థానిక శాసనసభ్యులు శ్రీ పిడతల రంగారెడ్డి, తాలూకా క్షామనివారణ సంఘ అధ్యక్షుడు, కార్యదర్శులు శ్రీయుత మట్టా వెంకటసుబ్బయ్య, ఆవుల అంకిరెడ్డి గారలతో కంభం మంచినీటి బావులను దర్శించారు. ఇటీవలనే కొంది వర్షం పడినందున ఒకటి, రెండుబావులందు నీరు సమృద్ధిగనే కనుపించినది. అయినప్పటికీ శాశ్వత నీటి ఎద్దడి నివారణకు పంచాయితీబోర్డువారు తలపెట్టిన అయిదు క్రొత్తబావుల నిర్మాణం పూర్తిజేయుటే మార్గమని తలంపబడినది. పంచాయితీ బోర్డువారు రు 25,000/- గ్రాంటు ప్రభుత్వమును కోరుచూ తీర్మానం గావించియున్నారు. ప్రభుత్వ ఉత్తర్వులకు ఎదురు చూస్తున్నామని బోర్డు అధ్యక్షులు శ్రీ గోళ్ల సుబ్బరత్నంగారు తెలిపారు.

స్థానిక జిల్లాబోర్డు సభ్యులు శ్రీ కె. చిన్నశంభారెడ్డి, జిల్లాకాంగ్రెసు కార్యదర్శి శ్రీ బైసాని సత్యనారాయణ, విజ్ఞానమందిర అధ్యక్షులు శ్రీ శీతారామరాజు, జనాబ్ అబ్దుల్ సత్తారు సాహెబుగారలు, తాలూకాయందు పెద్దపట్టణమైన కంభం పట్టణ పరిసర ప్రాంతములందు కరువు పనులింకను ప్రారంభింపలేదనీ సుమారు మూడు నాలుగువేల జనాభాకైనా పనులు కల్పించాలనీ, తెలుగుదేశమునకే పెద్దదైన ప్రఖ్యాత వరదరాజమ్మ చెఱువు కాల్వలలోతు, మరమ్మత్తు కార్యములు వెంటనే సాగించిన కంభం పట్టణ కూలీలకు తగినంత పని లభించగలదని చెప్పారు. దాదాపు పదివేల ఎకరముల మాగాణి సాగుగల ఈ చెఱువు క్రింద, తొమ్మిదివేల ఎకరాలలో పంటలేదని కలెక్టరుగారే అంగీకరించికూడా ఆ భూములన్నిటికీ శిస్తు మజరా ఇవ్వలేదని చెప్పారు.

లింగోజిపల్లి గ్రామంలో లంజకోట, సూరేపల్లి తెల్లదిన్నె, ఆవురంగాబాదు, సైదాపురం, కందులాపురం పరిసర గ్రామాలనుంచి ప్రజలువచ్చి, వారి యిబ్బందుల నివేదించారు. లంజకోట, సూరేపల్లి గ్రామాలలో నీటి యిబ్బంది అధికంగావుంది. లారీలతో నీరు సరఫరా చేయుటకునూ రవాణాసౌకర్యం లేదు ప్రస్తుతంబావులను తక్షణము లోతు చేయుటే మార్గమని తెలిపారు. ఈ ప్రాంతం లోకూడా కరువుపనులు ప్రారంభించలేదు. రెండువేలకుపైగా కూలీలు పనులు చేయ సిద్ధంగా వున్నట్లు తెలిపారు.

లంజకోటనుంచి లింగోజిపల్లి మీదుగా జంగంకుంట్ల, మాగుటూరు వరకు కలుపు రోడ్డు నిర్మాణం వెంటనే ప్రారంభించాలని కోరారు.

తరువాత జంగంకుంటలో శ్రీ పిడతల రంగారెడ్డిగారి అధ్యక్షతను జరిగిన బహిరంగ సభలో శ్రీయుతులు యన్. సంజీవరెడ్డి, శకా వెంకటరావుగారలు ఉపన్యసించారు. జంగంకుంట్ల చెఱువు కట్ట లేసినపైన కలుజు కట్టించి, కట్ట మరమ్మత్తు చేయించాలనీ, గ్రామబావులను ప్రభుత్వం శుభ్రపరిపించాలనీ; జంగింకుంట్ల, కాకర్ల, మాగుటూరురోడ్డును కరువుపనిగా ప్రారంభించాలని ప్రజలు కోరారు. శ్రీ సంజీవరెడ్డిగారు చెఱువుకట్టను చూచివచ్చారు.

అనంతరం మార్కాపురం తాలూకా బొడిచెర్ల,గ్రామంచేరగా అచటి ప్రజలు నాయకులకు ఎదిరేగి, మేళతాళాలతో స్వాగతమిచ్చారు. తాలూకా క్షామనివారణ సంఘపక్షమున శ్రీయుతులు యన్. వెంకటేశ్వర్లు (యం. బి.బి.యస్.) జంకే రామిరెడ్డి. జనాబ్ అమీర్‌జాన్, గఫారీ బేగుగారలు కలుసుకొని తాలూకాలో పరిస్థితిని వివరించారు. పిమ్మట తిప్పాయపాలెం మీదుగా దేవరాజుగట్టు గ్రామం వెళ్ళి, అచటి గంజి సత్రాన్ని పరిశీలించారు. ఉప్పుకూడ లేకుండా యివ్వబడుచున్న గంజిని శ్రీ సంజీవ రెడ్డిగారు రుచిచూచి ఆశ్చర్యమును వెలిబుచ్చారు. వెంటనే శ్రీ శకా వెంకటరావుగారు రాయలసీమ క్షామనివారణ సంఘం తరపున పదిరూపాయ లిచ్చి ఉప్పువేసిన గంజిపోయాలని చెప్పారు. క్రైస్తవుల బావిలో వెంటనే పూడు తీయుటకు రు 100 లు తమ సంఘం తరపున యిచ్చి, నిర్వహణ భారం తాలూకా క్షామ సంఘం వారి కప్పగించారు. అచట నుంచి సాయంత్రానికి మార్కాపురం పట్టణం చేరారు.

తెల్లప్రోలు ప్రజల విరాళం

కృష్ణాజిల్లా, గన్నవరంతాలూకా, తెలప్రోలు గ్రామంలో గ్రామరైతుసంఘం కమ్యూనిస్టుపార్టీ, తెల్లప్రోలు వ్యవసాయ కూలీసంఘం, తెలప్రోలు ప్రజా నాట్యమండలివారు సంయుక్తంగా రాయలసీమ కరువునిధి వసూలుచేశారు. 40 బస్తాలధాన్యం, 2 బస్తాలబియ్యం రు 90లు రొక్కం వసూలు అయినవి.

చిరివాడ గ్రామంలో గ్రామరైతు సంఘం కమ్యూనిస్టు పార్టీవారు 5 బస్తాలధాన్యం, 1 బస్తా బియ్యం, రు 10-9-0లు రొక్కంవసూలు చేశారు. పైమొత్తాలన్నీ కడపజిల్లా, రాజం పేటకు "ఐక్య క్షామనివారణ కమిటీ" వారికి పంపటానికి నిర్ణయించుకున్నారు.

కరువు బాధితులకు విరాళం

రాజమండ్రి, ఏప్రిల్ 8—రాయలసీమ కరువు బాధితుల సహాయార్థం రాజమండ్రి మునిసిపల్ వాటర్‌వర్క్సు కార్మికుల తరఫున సదరు సంఘకార్యదర్శి శ్రీ మాదిరెడ్డి చినస్వామిగారు. రాజమండ్రి శ్రీ గౌతమీ జీవకారుణ్య సంఘగౌరవ కార్యదర్శి శ్రీ కనకం అప్పలస్వామిగారికి రు 45 లు విరాళమిచ్చారు. ఈ విరాళంలో శ్రీ అప్పలస్వామిగారు రెండు బస్తాల చోళ్ళు కొని చిత్తూరుజిల్లా వేపంజేరి ఫిర్కాలో వీరు నడుపుతూవున్న అంబలికేంద్రానికి పంపారు.

చింతకుంట చెరువు వంకకాల్వ మరమ్మత్తు

వెంటనే జరగాలని అభ్యర్థన

జమ్మలమడుగు, ఏప్రిల్ 9—జమ్మలమడుగు తాలూకా యువజన సంఘకార్యదర్శులు శ్రీ టి. సుబ్బరాయశెట్టిగారిలా వ్రాస్తున్నారు.

"కడపజిల్లాలో రాయచోటి, రాజంపేట, బద్వేలు, తాలూకాలతోపాటు జమ్మలమడుగు తాలూకా ప్రజలుకూడా కరువుతో ఇక్కట్లకు పాలవుతున్నారు.

కరువుపనులు కంట్రాక్టుపద్ధతిని చాలా తక్కువగా జరుగుతున్నందున నిరుద్యోగులుగా వున్న వేలాది ప్రజలకు పనులులేవు. ఈ తాలూకానుంచి షుమారు 15,000 మంది వలసపోయినారు. వారుకూడా పనులు లేనందున అచ్చట తిండి దొరికక వ్యాధులతో యిండ్లకు వచ్చుచున్నారు. ఈ తాలూకాలో శాశ్వత కరువు నివారణకుగాను గండికోట ప్రాజెక్టును నిర్మిస్తూ వెంటనే చింతకుంట చెర్వుకు మంగిపట్నంపైనుండి పెన్నానది లోనికి పోయేవంక నీరును త్రిప్పి కట్టు కాలువ రిపేరు చేయించవలసినదిగా ఎన్నిసార్లు కలెక్టరుగారిని, ప్రభుత్వాన్ని కోరినా యింతవరకు చర్య తీసుకొనలేదు. ఈ తాలూకాలోని కొన్ని చెరువులకంటే పెద్దదైన యీ చెరువు రిపేరులో వున్నందున ఇటీవల కురిసిన వర్షపు నీరు దాదాపు 9 నెలలు పొలాలకు సరిపోవునీరు వృధాగా పొలాలపై పడిపోతున్నది. ప్రభుత్వంవారు వెంటనే చింతలకుంటచెరువుకు వంకనీరును త్రిప్పి చెరువు కాలువ రిపేరు చేయించాలనీ, జీవనభృతి ఋణాలు సకాలంలో రైతులకు అందజెయ్యాలనీ, గంజి కేంద్రాలలో సంకటి పెటించాలనీ, గండికోట ప్రాజెక్టు నిర్మించాలనీ, యీ తాలూకా ప్రజలలో ఎక్కువమంది చేనేతకూలీ లైనందున వారికి పని కల్పించే మార్గం చేయాలని కోరుచున్నాము."

యర్రగుంట్లలో నీటికరువు

"కమలాపురం తాలూకా యర్రగుంట్ల గ్రామంలో నీటికొరత తీవ్రంగావుంది. ఇచ్చటి బావిలోతు (12 మట్లు 24 గజములు) లోతువున్నది: ఒక కడవడు నీరు చేదుకోవాలంటే దాదాపు 30 నిమిషములు పడుతుంది. ఇట్టి బావులు రెండేరెండున్నవి. ఈ రెండు బావులలోను ఇదేపరిస్థితి మిగతా చిల్లరబావులలో అసలే పూటలేదు. త్రాగేనీటికి ఒక మైలు దూరంవరకుపోవాలి అక్కడ కూడా ఒక బిందెనీకిటి మూడుగంటలు పడుతుంది. ఈ నీటి యెద్దడివల్ల: బీదలు మధ్యతరగతిరైతులు: ముఖ్యంగా గని కార్మికులు అష్టకష్టాలుపడుతున్నారు. అధికారులకు ఎన్నో మెమోరాండాలు యిచ్చుకొన్నా ఫలితం కనబడలేదు. కాన వెంటనే ప్రభుత్వం కరుణించి లారీల ద్వారానో లేక రైలుటాంకీలద్వారానో తక్షణం నీరు సప్లయిచేయించాలని" కమలాపురం తాలూకా కరువు నివారణ కమిటీ సభ్యులు శ్రీ యం. వెంకటసుబ్బయ్యగారు వ్రాస్తున్నారు.

బళ్లారి ఆంధ్రప్రాంతంలో రైతుల యిక్కట్లు

ఆలూరు, ఏప్రిల్ 14—తాము పండించే సరుకుల ధరలు పడిపోయి, వడ్డీ రేటులు హెచ్చి బళ్ళారిజిల్లా రాయదుర్గం, ఆలూరు, ఆదోని తాలూకాలలో రైతులు అష్టకష్టాలు పడుతున్నారు. ఇప్పటికే పూర్తిగా అప్పుల పాలైనందున షావుకారులు నిర్బంధించి రైతుల భూములు స్వాధీనం చేసుకుంటున్నారని, మూడేళ్ళవరకు ఋణ దాతలకు అప్పులు చెల్లించనవసరంలేకుండా "మారిటోరియం" ప్రకటించి రైతులను ప్రభుత్వం కాపాడాలని కోరుతూ బళ్ళారిజిల్లా కిసాన్ సభ ఒక ప్రకటన చేసింది.

రాయలసీమకు విరాళంగా లభించిన ధాన్యాదుల రవాణా

ప్రభుత్వం ప్రత్యేక సదుపాయాలు చేయాలని అభ్యర్థన

విజయవాడ, ఏప్రిల్ 9—కృష్ణాజిల్లా రైతు సంఘ కార్యదర్శి శ్రీ జాలాది రామకోటయ్యగారు కింది విధంగా వ్రాస్తున్నారు:—

"రాయలసీమలోని ఘోరమైన క్షామపీడితులకు సోదరాంధ్రులు శక్తికొలది సహాయం చేస్తున్నారు. "ఆంధ్రప్రభ"కు ఇతర సంస్థలకు ధనరూపంలో పంపే విరాళాలేగాక, కృష్ణాజిల్లాలో గ్రామ గ్రామానా రైతుసంఘ కార్యకర్తలు ఇతర ప్రజాసంఘాలవారు, ఉదారులు కలిసి కొన్ని చోట్ల ఐకమత్యంగాను, కొన్ని చోట్ల విడి విడిగాను విరాళాలు వసూలు చేస్తున్నారు. ఇందులో ఎక్కువ మొత్తాలు ధాన్యం వరిగడ్డి రూపంలో వుండుటచేత వీటిని పంపుటకు తగినరవాణా సౌకర్యాలులేక నెలరోజుల పూర్వంనుంచీ వసూలుచేసిన ధాన్యం వరిగడ్డి గ్రామాల్లో నిల్వవుండి పోయినాయి. వీటికి రవాణా సౌకర్యాలు కలుగచేయాలని రైతు సంఘం తరపున అధికార్లకు వ్రాస్తే మొత్తాలను ఏ రైల్వేస్టేషన్‌కు అయినా చేర్చితే అక్కడి నుండి వాగెన్లు సప్లయి చేస్తామన్నారు.

"కాని, రైల్వేస్టేషన్‌కు దగ్గరగా వున్న గ్రామాల నుండి మాత్రమే అలా చేర్చటం సాధ్యమవుతుంది. ఈవిధంగా గుడివాడకు దగ్గరలో వున్న గ్రామాలనుండి గుడివాడ స్టేషన్‌కుచేర్చి ఒక వాగెను ధాన్యం రైతుసంఘం తరపున చిత్తూరుజిల్లా, పీలేరుకు పంపబడింది. ఇంకా తరిగొప్పలనుండి ఒక వాగెను, అంపాపురం నుండి ఒక వాగెను పంపుటకు ఏర్పాట్లు చేస్తున్నాం కాని, రైల్వే స్టేషన్లకు దూరంగా వున్న గ్రామాలనుండి ధాన్యం గాని,గడ్డి గాని చేర్చటం కష్టంగా వుంది. తోట్లవల్లూరులో 10 యకరముల గడ్డి (25 బళ్లు), పెద ఓగిరాలలో 60 బస్తాలధాన్యం ఇచ్చుటకు వాగ్దానం చేశారు ఈ గ్రామాలకు 15 20 మైళ్ళ దూరంలో రైల్వే స్టేషన్లు వున్నవి ఎన్ని బళ్లువున్న రైతాంగం అంతా ముమ్మరంగా భూముల మరమ్మతులు, ఎరువులు తోలుట మొదలగు పనుల్లో మునిగియున్నారు. ఇదే విధంగా అనేక గ్రామాలవారు ధాన్యం, వరిగడ్డి ఇచ్చుటకు వాగ్దానం చేసినప్పటికీ చేర్చడం కష్టంగా వుంది. రాయలసీమలో సోదర ప్రజలు తిండిలేక,పశువులు మేతలేక క్షణ క్షణానికీ ఆకలికి ఆహుతయ్యే ప్రమాద మున్నప్పుడు ఇక్కడి సోదర ప్రజలు ఉదారంతో ఉచితంగా చేసిన సహాయాన్ని వెంటనే వారికి అందజేయాలి.

"ఇందుకు ప్రభుత్వంవారు సివిల్ సప్లయి డిపార్టుమెంటు లారీలతో గాని, ప్రయివేటు లారీలను స్వాధీనం చేసుకొని గాని, వాటితో స్థానిక రాయలసీమ సహాయక కమిటీలను ప్రజాసంస్థలను సంప్రదించి, ఒక ప్లాను ప్రకారం గ్రామాల్లో పోగుచేసిన ధాన్యాన్ని, వరిగడ్డిని రైల్వేస్టేషన్లకు చేర్పించాలనీ, వాగెన్లు సప్లయికూడా ఆలస్యం చేయకుండా రాయలసీమ కరువు ప్రాంతానికి పంపేవారికి ప్రయారిటీ ఇచ్చినట్లు రైల్వే అధికార్లకు ఉత్తరువులు పంపాలనీ కోరుతున్నాము."

ప్రొద్దుటూరులో గంజిసత్రం

ప్రొద్దుటూరు, ఏప్రిల్ 9 — అయిదు మాసాలనుంచి స్థానిక ముత్యాల పాండురంగయ్యగారి ఫ్యాక్టరీలో నీద నిక్కిక సగటున దినమునకు 300 మందికి సరఫరా గంజి చేయబడుచున్నది. ప్రజల విరాళాలతోనే ఈ గంజికేంద్రం నడుపబడుచున్నది.

రేడియో

(ఏప్రిల్ 19, శనివారం)

విజయవాడ 357.1 మీటర్లలో: ఉదయం 7-0 (తె. వా): 7-15 వ్యాఖ్యానములు వగైరా: 7-30 మద్రాసు ఎ వలె: 8-0 (ఆం. వా): మధ్యాహ్నం 1-0 మద్రాసు బి వలె: 1-30 మద్రాసు ఎ వలె: 1-40 (హిం. తె. వా): 4-0 వనితావాణి కార్యక్రమం; సాయంత్రం 5-30 ఎమ్. గోపాలాచారి (గా): 6-10 స్థానిక ప్రకటనలు. వాతావరణం 6-20 శ్రోతల ఉత్తరాలకి జవాబులు; 6-30 గ్రామస్థుల కార్యక్రమం-ధరలు. ప్రకటనలు; 7-0 (తె. వా): 7-15 గ్రామస్థుల కార్యక్రమం; 7-30 (రి): 8-0 ఎమ్. గోపాలాచారి (గా): 8-30 పుష్పం వరకోటి (వ): 9-0 (ఆం. వా): 9-15 మద్రాసువలె; 9-30 ప్రసార సమాప్తి.

మద్రాసు (ఎ) 211.3 మీటర్లలో: ఉదయం 7-0 స్వాగతం: 7-30 జి. వి. కృష్ణమూర్తి: 8-0 (ఆం. వా): మధ్యాహ్నం 1-0 మహిళా మండలి కార్యక్రమం; 1-30 (రి): 1-40 (హిం. వా): 1-50 (రి): 2-15 డి. నటరాజన్ (గా): 2-45 (రి): సాయంత్రం 5-30 తేరెళందూర్ వి. శ్రీనివాసాచారియర్; 6-0 (ఆం. వా): 6-10 స్థానిక ప్రకటనలు. వాతావరణం. వార్తావ్యాఖ్యలు (ఆం): 6-20 కమలా అనంతకృష్ణన్ (గా): 7-0 (రి): 7-45 తమిళ శంకరశాస్త్రి (వీ), కల్యాణి ఎ రామనాధన్ (మృ): 9-0 (ఆం. వా): 10-0 (రి): 10-30 ప్రసార సమాప్తి.

మద్రాసు (బి) 270.3 మీటర్లలో: ఉదయం 7-0 (తె. వా): 7-15 (రి): 8-30 బాలానందం—నిర్వహణ: న్యాపతి కామేశ్వరి: మధ్యాహ్నం 1-0 (రి): 1-30 (ఆం. వా): 1-40 (రి): 1-50 (తె. వా): 2-0 నిలయ విద్వాంసుడు (వీ): 4-30 (రి): సాయంత్రం 6-20 (రి): 6-30 గ్రామస్థుల కార్యక్రమం—ధరలు, ప్రకటనలు: 7-0 (తె. వా): 7-15 గ్రామస్థుల కార్యక్రమం: 7-30 పదాలు: ప్రసిద్ధపదకర్తలు—ప్రసంగం, ఆర్. అనంత కృష్ణశర్మ: 9-30 (రి): 9-45 బెజవాడ రాజరత్నం—ఆర్కెస్ట్రా సహా: 10-0 (రి): 10-30 ప్రసార సమాప్తి.

హైదరాబాద్ 411.0 మీటర్లలో: ఉదయం 7-0 (తె. వా): 7-15 కె. పుష్ప; 7-45 (రి): 8-0 (ఆం. వా): 8-15 బగీర్ ఆలీ (గీ.ఖ): 8-30 శంకర్‌రావ్ (సి): 8-40 (ఖాల్ దేశ్ తోడి) 9-0 (ఉ. వా): మధ్యాహ్నం 12-30 (రి): 1-0 (రి): 1-30 (ఆం. వా): 1-40 (రి): 1-50 (తె. వా): సాయంత్రం 6-0 (ఆం. వా): 6-10 స్థానిక ప్రకటనలు; 6-15 బకీర్ ఆలీ (దా. ఖ): 7-30 (తు): 6-45 గ్రామసీమ; 7-0 (తె. వా): 7-15 గ్రామసీమ—మార్కెట్ ధరలు, వాతావరణం; 8-0 (ఉ. వా): 8-15 కొలంబో యోజనా—ప్రసంగం (హిం): 8-30 కె. పుష్ప: 9-0 (ఆం. హిం. వా): ... (దా. ఖ): 9-40 (ఖ్యాల్ దర్బారీ): 10-15 ప్రసార సమాప్తి.

పాలకొల్లు ప్రజల సహాయం

రాజమండ్రి శ్రీ గౌతమీ జీవకారుణ్యసంఘ స్థాపకులు శ్రీ కారుణ్యానందస్వాములవారు, చిత్తూరుజిల్లా దిగువ మాఘం శ్రీ శివగిరి ఆశ్రమాధిపతులు శ్రీ కృష్ణయ్యగారు, రాయలసీమ కరువు బాధితులకు సహాయార్థం పాలకొల్లు గ్రామంలో సభచేసి రాయలసీమ ప్రజలు పడుతూవున్న కష్టాలను, అక్కడి శ్రీ గౌతమీ జీవకారుణ్య సంఘం చేస్తూవున్న సేవను వివరించారు. పాలకొల్లు గ్రామస్తులు రాయలసీమ కరువుబాధితుల సహాయార్థం రూ. 501-6-6ల రొక్కం, 462 పాతబట్టలు ధర్మం చేశారు.

ఫోటోలను తీయుటకు నూతన విషయములు అన్నిచోట్ల మీరు పొందగలరు

…ఈ అందమైన 'కోడక్' కేమెరాలతో!

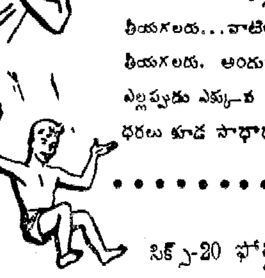

ఈ సైన కేమెరాలతో ఫోటో తీయుటకు మీకెంతో అవకాశమున్నది— వేగముగా చలించే దృశ్యములను మరక లేకుండా తీయగలరు…అతి తీక్ష్ణమైన సూర్య రశ్మిలో కూడా ఎక్కువ ఎక్స్‌పోషరు భయములేని బయటి దృశ్యముల ఫోటోలను తీయగలరు…వాటిలోని అతి తీవ్రమైన లెన్సులతో పగలు ఇంటిలో స్నాపులను తీయగలరు. అందువల్లనే ఈ 'కోడక్' కేమెరాలు మీకు అన్ని చోట్ల, ఎల్లప్పుడు ఎక్కువ చిత్రములను తీయు అవకాశము యొసగును. ఈ కేమెరాల ధరలు కూడ సాధారణ జనుల అందుబాటులో వున్నవి!

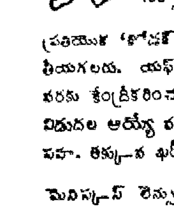

సిక్స్-20 ఫోల్డింగ్ 'బ్రౌనీ' కేమెరాలు

ప్రతియొక 'కోడక్' 620 ఫిల్ము రోలు మీద $2\frac{1}{4}" \times 3\frac{1}{4}"$ సైజుల 8 ఫోటోలను తీయగలరు. యఫ్/6.3 లెన్సు (చిత్రములో చూపినట్లు) గలవి. 4 అడుగుల వరకు కేంద్రీకరించవచ్చును. ఫ్లాష్ లైట్ మరియు షట్టరు ఏక కాలమునకే విడుదల అయ్యే వసతి గలవి. 4 విధముల కాలముల అవకాశమిచ్చును. కేసుతో సహా. తక్కువ ఖరీదులో అతి శ్రేష్ఠమైన కేమెరా! వెల … రూ. 135/-

మెనిస్కస్ లెన్సు మోడల్ కేసుతో సహా వెల రూ. 81/12.

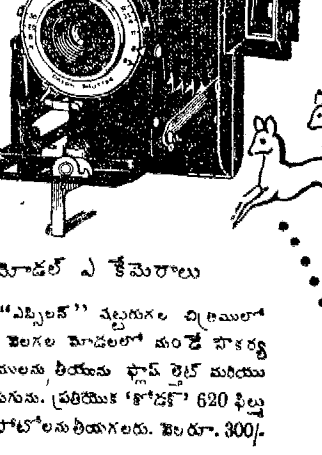
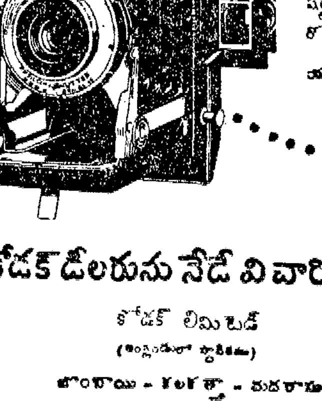

సిక్స్-20 'కోడక్' మోడల్ ఎ కేమెరాలు

యఫ్/4.5 లెన్సుతో 8-వేగముల "ఎప్సిలన్" షట్టరుగల చిత్రములో చూపిన కేమెరాలో అతి హెచ్చు వెలగల మోడలలో మంచి సౌకర్యములు వున్నవి. అద్భుతమైన చిత్రములను తీయును ఫ్లాష్ లైట్ మరియు షట్టర్ ఏక కాలమునకే విడుదల యగును. ప్రతియొక 'కోడక్' 620 ఫిల్ము రోలుమీద $2\frac{1}{4}" \times 3\frac{1}{4}"$ సైజుల 8 ఫోటోలను తీయగలరు. వెల రూ. 300/-

యఫ్/6.3 లెన్సు మరియు "డాకన్" షట్టరుతో వెల రూ. 210/-

పైధరలలో అమ్మకపు పన్ను చేర్చబడలేదు

మీ కోడక్ డీలరును నేడే విచారించుడు!

కోడక్ లిమిటెడ్
(ఇంగ్లాండులో స్థాపితము)
బొంబాయి - కలకత్తా - మదరాసు

చక్కని చిత్రములను తీసే అభ్యాసము చేయుడు — 'ట్రోపికల్ ఫోటోగ్రఫీ' మేక్ చదువుడు! మీ కోడక్ డీలరును చూడుడు.

చల్లని సువాసనగల
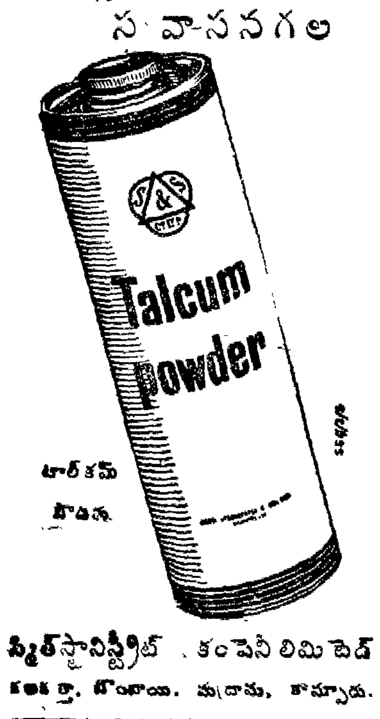

స్మిత్‌స్టానిస్ట్రీట్ కంపెనీ లిమిటెడ్
కలకత్తా, బొంబాయి, మద్రాసు, కాన్పూరు.

నరాల బాధలు
మాయమగుటకు వాడండి

బళ్ళ వెంకటపతి అండ్ సన్సు. కాకినాడ.
వేదాంత శివలింగ దేహాయంత్రటము రు 1/8
వేదాంత మానవ దేహ యంత్ర టము రు. 1/8
వేదాంత విజ్ఞానతత్వములు. 0-12-0 భగవదీత,
శివగీతాసారము. ఓంకారము పరమాత్మ
ఆపోళ్ళోత్తి, మూడవ నేత్రము, ప్రపంచచిత్రము
తన్ని దేహములో దర్శించి తతించునవి.

గుంటూరుజిల్లా స్వరాజ్యయోధుల సభ

ఏప్రిల్ 21 వ తేదీని

గుంటూరు, ఏప్రిల్ 9—శ్రీ దరువూరి వీరయ్యగారు యిలా వ్రాస్తున్నారు:

"రాజకీయ బాధితులుగా భూదానం పొందిన స్వరాజ్యయోధులు, తాము పొందిన భూములను పరితి జించడంద్వారా కాంగ్రెసును పునరుజ్జీవింప జెయ్యవలసిందిగా "ఆంధ్రప్రభ" తన సంపాదకీయాలద్వారా పదే పదే చేసిన హెచ్చరికలను యింతవరకు బాధ్యతగల పదవులలో వున్న ఏ కాంగ్రెసువాది అమలు జరపకపోవడం గమనించదగ్గ విషయం. దీనినిబట్టి కాంగ్రెసు అగ్రనాయకులకు కాంగ్రెసు మనుగడ, ప్రతిష్ఠ, గౌరవాలకన్న ఐదు, పదెకరాల భూమే ప్రధానమన్న విషయం సులభంగా బోధపడగలదు. ఇట్టి వ్యక్తుల నాయకత్వాన జాతీయ కాంగ్రెసు బలపడగలదా అనే సందేహం ప్రజలలో కలుగుతున్నది.

"భూదానాన్ని పరిత్యాగం చేసిన దేశభక్తులలో దాదాపు ఇరవైమందిదాకా ఏ పూటకా పూట జీవితాన్ని స్వశక్తిపై గడుపుకొనేవారే. వందలు వేల ఎకరాల భూములు, పరిశ్రమలు, వ్యాపారాలు, ఉన్నతోద్యోగాలు గల కాంగ్రెసువాదులు ముందుకు రాకపోవడం శోచనీయం.

"కలవారు, బాధ్యతలు గల నాయకులు, తాము భూములు పొందడం సమర్థనీయమేనని భావించితే, ప్రజలముందు తమ విధానాన్ని సమర్థించుకొంటూ వివరణచేయడం మంచిది.

"గుంటూరుజిల్లాలోని స్వరాజ్య యోధుల సమావేశం ఈ నెల 21 వ తేదీన గుంటూరులో జరుప నిశ్చయించాము. సమావేశానికి జిల్లాలోని స్వరాజ్యయోధులందరు తప్పక హాజరు కావాలని ప్రార్థిస్తున్నాను. సమావేశానికి హాజరయ్యే మిత్రులు తమతమ ప్రాంతాల స్వరాజ్యయోధుల పూర్తివివరాలను సేకరించుకొని రావాలి. కారాగారాలకు వెళ్ళకుండా, జాతీయోద్యమానికి సంబంధం లేకుండా భూములు పొందినవారి వివరాలు, వీదలు సాగుచేసుకొంటున్న భూములు పొందిన వివరాలను కూడా సేకరించవలసిందిగా ప్రార్థిస్తున్నాను."

మద్య నిషేధ చట్టంకింద 200 రూపాయల జరిమానా

కాళహస్తి, ఏప్రిల్ 10—తొట్టంబేడు గామస్థుడు డి. వీరయ్య అనే అతనిపై స్టేషనరీ సబ్ మేజిస్ట్రేటువద్ద కాళహస్తి పోలీసు సబ్ ఇన్‌స్పెక్టర్ ఛార్జిషీటు దాఖలుచేశారు. 52 డ్రాములు సారా చట్టవిరుద్ధంగా దగ్గరవుంచుకున్నట్టు ఛార్జి షీటులో పేర్కొనబడింది. ముద్దాయి నేరం ఒప్పుకున్నారు. స్టేషనరీ సబ్ మేజిస్ట్రేటు శ్రీ కె. విజయరావుగారు ముద్దాయికి 200 రూపాయలు జరిమానా విధించారు. జరిమానా చెల్లించకపోతే ఆరువారాల కఠిన కారాగారవాసం అనుభవించాలన్నారు.

కవి సన్మానం

కడప, ఏప్రిల్ 8—కడపలోని శ్రీ రామకృష్ణ హైస్కూలులో జరిగిన సారస్వతోత్సవ సందర్భంలో శ్రీ రాళ్లపల్లి అనంతకృష్ణ శర్మ కవిగారికి కడపపౌరులు రు 116/-లు. కానుక, బహూకరించారు. సన్మానసభకు శ్రీ టి. యం. శర్మాదిగారు అధ్యక్షత వహించారు. శ్రీ యస్. యన్. రామస్వామిగారు కవిగారికి స్వాగతం పద్యాలలో చెప్పారు. ప్రధానోపాధ్యాయులు శ్రీ షడ్దర్శనం సుబ్రామ శర్మగారు అనంతకృష్ణశర్మగారి పైదుష్యాన్ని, గాంధర్వ విద్యాకోవిదత్వాన్ని ప్రశంసించారు. స్కూలు విద్యార్థులు రాత్రి "తులసీదాసు" నాటకంలోని కొన్ని అంకాలు ప్రదర్శించారు.

డాక్టర్ కేసరిగారి విద్యాసేవ

జన్మదినోత్సవ సభలో ప్రముఖుల జోహార్లు

మద్రాసు, ఏప్రిల్ 17—డాక్టర్ కె.ఎన్. కేసరిగారి 78 వ జన్మదినోత్సవం కేసరిపాఠశాలల వార్షికోత్సవం నిన్న సాయంకాలం మైలాపూరు కేసరి పునత పాఠశాలలో శ్రీ వి. వి. గిరిగారి అధ్యక్షతను జరిగినవి. విద్యామంత్రి డాక్టర్ ఎం. వి. కృష్ణారావుగారు సభలో పుపన్యసించారు. సంఘ కార్యదర్శి శ్రీ బండి శ్రీహరిరావుగారి ఛాయాపటమును అధ్యక్షులు ఆవిష్కరించారు.

శ్రీ అల్లాడి కృష్ణస్వామిగారు సంఘం తరపున అతిథులకు స్వాగితం యిస్తూ, శ్రీ గిరిగారిని తాము పాతికేండ్లనుంచి ఎరుగుదుమని వారు అతి శ్రద్ధతో ప్రజాసేవ చేయుట కలవాటు పడినవారని కార్మికోద్యమంలోను సింహళంలో రాయబారిగాను ప్రశంసార్హంగా పనిచేసినారని వారికి కేంద్రప్రభుత్వంలో బాధ్యతగల మంత్రిపదవి లభించగలదని ఆశిస్తున్నామని అన్నారు.

కేసరి విద్యాలయం గురించి చెబుతూ వారిలా అన్నారు:

"ఈ పాఠశాలకు తెలుగుమంత్రులు, అరవ మంత్రులు కూడా సహాయం చేశారు. డాక్టర్ కేసరిగారిదానాలు జిగిద్విదితం. వారు కుడిచేత్తో యిచ్చేది ఎడమచేయి యెరగనంత గుప్తంగా దానంచేస్తారు దానం చేయడంతో సరిపోలేదు. తనదానంతో నెలకొన్న సంస్థయందు చివరవరకు శ్రద్ధగల్గి సామస్వయంగా నిర్వహిస్తారు. వారికి తోడుగా నున్న కార్యదర్శి శ్రీ బండి శ్రీహరిరావు నాయుడుగారు చురుకైనవారు. ఇతరు లందరిలో ఉత్సాహం కలిగించి పనిచేయిస్తారు. వారి ఛాయాపటం ఈ స్కూలుకి డాక్టరు కేసరిగారు దానంచేయడం ఎంతయు సముచితంగా వుంది."

శ్రీ గిరిగారు సభాధ్యక్షత వహించి, శ్రీ అల్లాడి కృష్ణస్వామిగారు తమను గూర్చి పల్కిన దానికి కృతజ్ఞత తెల్పారు.

"నేడు కేసరిగారి జన్మదినోత్సవం జరుపుటలో మనం, ఆంధ్రులలో ఉత్తమోత్తములలోనొకరి ఘనతను గుర్తిస్తున్నామన్నమాట. వారు యీ నగరానికి నిరుపేదలుగావచ్చి, విశేష ధనమార్జించి దానినంతా ప్రజోపయోగానికి దానంచేశారు. ఈ సంస్థ, మాంబళంలోని విద్యాలయం వారి ఔదార్యానికి నిదర్శనాలు. నిరాడంబరంగా వీరింకెన్నోవి దానాలుచేసి యిట్టి సంస్థలు నెలకొల్పుటకై దైవం వీరికి ఆయురారోగ్యైశ్వర్యాభివృద్ధి యిచ్చుగాక" అని శ్రీ గిరిగారన్నారు.

విద్యామంత్రి డాక్టర్ ఎం. వి. కృష్ణరావుగారు ప్రసంగిస్తూ, డాక్టర్ కేసరిగారు ఒంగోలు నుంచి కాలినడకను చెన్నపట్నం వచ్చి, సత్రం భోజనం, గురు శుశ్రూషచేసి విద్యనభ్యసించి, వైద్యులై ధనం సంపాదించి, సర్వస్వం దేశంలోవిద్యావ్యాప్తికిదానంచేసిన మహనీయులన్నారు.

డాక్టరు కేసరిగారు తాము గత 78 సంవత్సరాలలో యీ మదరాసులో కష్టసుఖాలు రెంటిను పూర్తిగా అనుభవించానన్నారు ఇపుడు వార్ధక్యంలో ఆనారోగ్యంతోనున్నా, నేడు సభకు రాకలుగుట సభవారి ఆశీర్వచన ఫలితమే నన్నారు.

"కేసరి కళాశాల"

"ఇకముందు ఈ హైస్కూలును కాలేజిగా చేయాలని మనస్సులో నున్నా బయటకు చెప్పలేకుండావున్నాను.విద్యామంత్రిగారు మనలను విడచి పోయేలోగానే ఈ పని జరుగుతుందని ఆశిస్తున్నాను. ఆ కాలేజీని ఈ విద్యామంత్రిగారే తెరవాలి" అనికూడా డాక్టర్ కేసరిగారు ఆశించారు.

శ్రీ హరిహరరావునాయుడుగారి చిత్రపటావిష్కరణ

శ్రీ గిరిగారు, శ్రీ హరిరావు నాయుడుగారి ఛాయాపటమును ఆవిష్కరించి, నాయుడుగారు పట్టములు పొంది కచేరీలో రూ 15 కు గుమాస్తాగాచేరి తమ సమర్థతవల్ల రాష్ట్రంలో ఉన్నతోద్యోగాలు నిర్వహించి, రిజిష్ట్రేషను ఇన్‌స్పెక్టరు జనరలుగా విరమించారని, తనకు తన దేశానికి గౌరవ పదంగా ఆ ఉద్యోగాలు నిర్వహించారని చెప్పారు. "ప్రభుత్వోద్యోగులంతా వారివలె తమ విధులను ధర్మచింతతో నిర్వహించిన ప్రభుత్వోద్యోగులకు గౌరవం హెచ్చుతుంది. ఉద్యోగులంతా వారి ఆదర్శాన్ని అనుసరించాలి." అని కోరారు. వారిపుడు యీ విద్యాలయానికి చేస్తున్న సేవ ప్రభుత్వోద్యోగంలో చేసిన సేవకన్న గొప్పదన్నారు.

శ్రీ పతి టి సూర్యకుమారిగారు విద్యార్థులకు బహుమతులు పంచిపెట్టారు. బాల బాలికలు "ప్రమీలార్జునీయం" నాటకం ప్రదర్శించారు.

శ్రీ ఎం. శేషాచలపతిగారు వందనాలు అర్పించడంతో సభ ముగిసింది.

మధ్య తరగతి వారికి వసతి సదుపాయం

చెన్నపురిలో మరొక ప్రకాళిక అమలుకు ప్రభుత్వం సమ్మతి

మద్రాసు, ఏప్రిల్ 17—కీల్పాక్ గార్డెన్ (చెన్నపురి) ప్రాంతపు అభివృద్ధి స్కీముని ప్రభుత్వం మంజూరుచేసింది. ఈస్కీము కింద యీప్రాంతంలో కొత్తగా ఇండ్లునిర్మించుకోడానికి ఇండ్లస్థలాలు, రవాణా సదుపాయాలు ఏర్పాట్లు చేయబడుతవి. ప్రాంతం సరిహద్దులివి: ఉత్తరాన ఓటేరినల్లా. దక్షిణాన కీల్పాక్ గార్డెన్ రోడ్డు. తూర్పున కొత్త ఆవడిరోడ్డు. పశ్చిమాన అయ్యనావరం గ్రామం. పేద, మధ్యతరగతి ప్రజలకు ఉద్దేశించబడిన ఈ 61 గ్రౌండ్ల ప్రాంతంలో 385 ఇళ్ళ స్థలాలవు. ప్రణాళిక వ్యయం 4,60,000 రూపాయలు.

రాజాజీ మంత్రివర్గం సమర్థన - చెన్నపురి కార్మికుల తీర్మానం

మద్రాసు, ఏప్రిల్ 17—

రాజాజీ మంత్రివర్గానికి చెన్నైనగరం కార్మికుల సహాయ సహకారాలు వుండగలవని నిన్న సాయంకాలం యిక్కడ సమావేశమైన పెక్కు ట్రేడ్ యూనియన్ల ప్రతినిధులు హామీ యిచ్చారు.

అభ్యుదయకాములుకూడా శ్రీ రాజగోపాలాచారిగారి మంత్రివర్గాన్ని బలపరచవలెనని విజ్ఞప్తి చేశారు.

తమ హామీని, విజ్ఞప్తిని తీర్మానంగా ప్రతిపాదించి ఆమోదించారుకూడా.

శ్రీయుతులు కె. కామరాజనాడార్, శివజ్ఞాన గ్రామణి, కె. వెంకటస్వామినాయుడు, ఏలుమలై, డాక్టర్ యు. కృష్ణారావుగారలను వారు ఎన్నికలలో గెలుపొందినందుకు అభినందించడం నిమిత్తం నగర ట్రేడ్ యూనియన్ల కేంద్ర సంఘం, కార్మిక సంఘసేవా సంస్థ పెద్దసభ జరిపి పై తీర్మానం చేసినవి కార్మిక నాయకుడు శ్రీ కె. ప్రభు సభకు అధ్యక్షత వహించారు.

పార్టీ నాయకత్వం స్వీకరించవలసిందని రాజాజీని ఆహ్వానించడానికి మద్రాస్ లెజిస్లేచర్ కాంగ్రెస్‌పార్టీ ఏకగ్రీవంగా తీర్మానించినందుకు సభవారు హర్షం ప్రకటించి ఆ ఆహ్వానాని, స్వీకరించినందుకు రాజాజీకి ధన్యవాదాలు సమర్పించారు.

రాజాజీ రాజనీతిజ్ఞతకు, సూక్ష్మబుద్ధికి పరిపాలనానుభవానికి సభవారు జోహార్లు అర్పించారు. రాష్ట్రంలో సుపరిపాలన సుస్థిర ప్రభుత్వం కాంక్షించి ప్రజాస్వామిక వాదులందరూ రాజాజీ మంత్రి వర్గానికి చేయూత నివ్వాలని విజ్ఞప్తి చేశారు.

రాజాజీ నాయకత్వాన్ని వక్తలు ప్రశంసించినప్పుడల్లా సభలో పెద్దగా హర్షనినాదాలు చేయబడినవి.

శ్రీ ప్రభు సదస్యులకు స్వాగితం చెబుతూ కార్మికులవాంఛితాలు నెరవేరడానికి సముచిత దర్య తీసుకొనవలసిందని ప్రభుత్వానికి విజ్ఞప్తి చేశారు. కార్మికవివాదాల పరిష్కారంలో అధికారులు అశ్రద్ధ, ఆలస్యం చేస్తున్నారని ఆరోపించి ఈలోపం ఎంత చప్పున నివారిస్తే అంత మంచిదన్నారు.

శ్రీ చిన్న అణ్ణామలై ప్రసంగిస్తూ కమ్యూనిస్టులు ఎన్నికలలో దుష్ప్రచారం సాగించినారని పేర్కొన్నారు ప్రజలు, ముఖ్యంగా కార్మికులు కమ్యూనిస్టుల ఎత్తులను తెలుసుకొని జాగ్రత్తపడడం మంచిదని సలహా యిచ్చారు.

తర్వాత శ్రీ టి వెంగళ్వరాయన్, కుదంశామ్, ఏలుమలై ప్రసంగించారు.

మంత్రి శ్రీ కె. వెంకటస్వామి నాయుడుగారు సమాధానమిస్తూ రాజాజీ నాయకత్వంలో కార్మికుల సంక్షేమం పదిలమని వక్కాణించారు.

కార్మిక జనశ్రేయస్సుకు కాయ కష్టులాపాటు పడగలనని మంత్రి డాక్టర్ కృష్ణారావుగారు హామీ యిచ్చారు.

రామనాథ్ రాజాచే రజత పేటిక నిరాకరణ

రామనాథపురం, ఏప్రిల్ 16—మద్రాసు మంత్రి రామనాథ్‌రాజా గౌరవార్థం స్థానిక ప్రముఖులు విందుచేసి రజత పేటికలో సన్మానపత్రం సమర్పించారు.

మంత్రి సన్మానపత్రం స్వీకరించి, రజత పేటిక తీసుకొనడానికి నిరాకరించారు. ఇట్టి బహుమతులు యివ్వడంపట్ల నిరసన ప్రకటించి, ఈ దబ్బును రాయలసీమ క్షామబాధితుల సహాయంవంటి ఉత్తమ కార్యక్రమాలకు వినియోగించడం మంచిదని సలహాయిచ్చారు. (మ. వి.)

మంత్రి శ్రీ శంకరరెడ్డి పర్యటన కార్యక్రమం

మద్రాసు, ఏప్రిల్ 16 - స్థానిక సంపరిపాలనశాఖ మంత్రి శ్రీ ఎన్. శంకరరెడ్డిగారు రేపు రాత్రి కర్నూలు వెడుతున్నారు. మరునాడు కర్నూలుచేరి పెదపాడు, ఉలసల, శింగవరం, కొత్తకోట, కొండాపురాలను, 19 వ తేదీన మునగాల గూడూరు, బెల్లంకొండ, 21 వ తేదీన నగలపురం, కోడుమ్మూరు, కరువేముల, తోర్నికల్లు, దీనబండ, పత్తికొండలను, 22 వ తేదీన తుగ్గలి, పేరవల్లి జొనాగిరి, గుత్తిని సందర్శించి 23 వ తేదీకి చెన్నపురి తిరిగివస్తారు.

రాజాజీకి మెమోరాండం

సమర్పించడానికి ఎన్. జి. ఓల నిర్ణయం

మద్రాసు, ఏప్రిల్ 17—మద్రాసు సెక్రెటేరియట్ ఉద్యోగుల సంఘం, నాన్ గెజెటెడ్ ఆఫీసర్ల సంఘం తమ వాంఛితాలు గురించి ఒక మెమోరాండంను ముఖ్య మంత్రి శ్రీ చక్రవర్తి రాజగోపాలాచారిగారికి ఒకటి రెండురోజులలో సమర్పించడానికి తీర్మానించినవి.

నిన్నసాయంకాలం చేపాక్‌లో జరిగిన ఉభయసంఘాల సంయుక్త సమావేశంలో మెమొరాండం పాఠం తయారు చేయబడింది. రాష్ట్రప్రభుత్వోద్యోగులకు కేంద్రప్రభుత్వపు వేతన ప్రమాణాలు నిర్ణయించాలని లేదా రాష్ట్రోద్యోగుల వేతనాలను పరిశీలించడానికి జుడిషియల్ కమిటీ నియమించవలెనని మెమోరాండంలో ముఖ్యంగా పేర్కొనబడింది.

టెహరాన్ విశ్వవిద్యాలయం ఎపస్టైదాశాఖాల విద్యార్థులు ఎనిమిదిమంది భారతదేశంలోని ఇజ్జత్ నగర్, ముక్తేశ్వర్, లక్నో, కలకత్తా, బెంగుళూరులలోని పశువైద్య సంస్థలను చూస్తారని ఢిల్లీ వార్త.

ప్రభుత్వ ఆహార విధానంలో మార్పు

అవ రమణి శ్రీ రామస్వామి రెడ్డియార్ సూచన

కడలూర్, ఏప్రిల్ 14—ఎన్నికలలో కాంగ్రెస్ ఓడిపోడానికి, ఆహారవిషయంలో ప్రభుత్వం అనుసరిస్తున్న విధానమే ముఖ్య కారణమని మద్రాసు మాజీమంత్రి శ్రీ ఓమందూరు రామస్వామిరెడ్డియార్ కడలూర్‌లో పత్రికా ప్రతినిధులతో అన్నారు. ప్రభుత్వ మెంట్ అధికారులు ప్రజలను చిక్కులు పెట్టడం మూలంగానే కాంగ్రెస్ ఓటమి సంభవించిందని అన్నారు.

కంట్రోల్ అమలులో వుండాలని కేంద్ర ప్రభుత్వం అభిప్రాయపడినా, రాష్ట్రప్రభుత్వాలు ప్రజలకు ఇబ్బంది కలుగని విధానాలను అవలంభించాలని, ఉత్తరప్రదేశ్, బొంబాయి రాష్ట్ర ప్రభుత్వాలు కంట్రోల్స్ విషయంలో ఉదారంగా ప్రవర్తించడం వల్ల కాంగ్రెస్‌కు అత్యధికమైన మెజారిటీ వచ్చిందని ఆయన అన్నారు. క్రమంగా కంట్రోల్సు తొలగించాలని ఆయన సూచించారు

ఆహార, ఆర్థిక శాఖామంత్రి శ్రీ సి. సుబ్రహ్మణ్యం నిన్న కడలూర్‌లో శ్రీ రామస్వామి రెడ్డియార్‌ను కలుసుకుని సంభాషించారు.

ఆహారం ధరల పెరుగుదల

శ్రీ గోపాలన్ విమర్శ

బెంగుళూరు, ఏప్రిల్ 16—కమ్యూనిస్టు నాయకుడు శ్రీ ఏ. కె గోపాలన్ మొన్న ఇక్కడ బహిరంగసభలో ఉపన్యసిస్తూ ఎన్నికల అనంతరం కాంగ్రెసు ప్రభుత్వాలు ఆహార ధాన్యాల ధరలను పెంచడం ద్వారా "ప్రథమ బహుమతి" యిచ్చినవన్నారు. బొంబాయిలో నూటికి 50 వంతులు, ఢిల్లీలో 54 వంతులు, బెంగుళూరులో 33 వంతులు ధాన్యాదుల ధరలు పెరిగిన వన్నారు.

రాష్ట్రాలకు ఆహారం సప్లైలు నిలుపు చేయడాన్ని గురించి శ్రీ గోపాలన్ ఇలా అన్నారు:—

"దీనికి డబ్బులేదని చెబుతున్నారు. డబ్బు ఎందుకులేదు. సంస్థానాధిపతులకు యిస్తున్న మొత్తాలను నిలుపు చేయరాదా? బ్రిటిష్ పరిశ్రమలను జాతీయం చేయకూడదా? రక్షణ శాఖ వ్యయం తగ్గించకూడదా. అదాయాన్ని బట్టి అభివృద్ధిచెందే పన్నుల విధానం అమలు జరపరాదా?"

చైనా, రష్యాలతో వర్తకం చేయనందున ఇండియాకు కోట్లకొలది రూపాయల నష్టం వస్తున్నదన్నారు. వెంటనే ఈ రెండు దేశాలతోను సంప్రతింపులు జరపాలన్నారు.

ఆహారధాన్యాల ధరలను పెంచినందుకు తీవ్రమైన ప్రచారం చేయాలని కర్నాటక రాష్ట్ర కమ్యూనిస్టు కమిటీ తీర్మానించింది.

ఆంధ్రరాష్ట్ర విభజన

శ్రీ పొట్టి శ్రీరాములుగారి సూచన

నెల్లూరు, ఏప్రిల్ 13—

శ్రీ పొట్టి శ్రీరాములుగారు ఇలా వ్రాస్తున్నారు:—

"శ్రీ రాజాజీ ఏదో ఒకవిధంగా అందరికి తృప్తి కలిగే రీతిని ఆంధ్రరాష్ట్ర సమస్యను పరిష్కరించక తప్పదు. ఆంధ్ర రాష్ట్రాన్ని నిర్మించడం గాని, చెన్నపురి పట్టణం భవితవ్య సమస్య తీర్చుటకు గాని ప్రస్తుతం వాతావరణం అనుకూలంగా లేదని హెచ్చు మంది అనుకొంటున్నారు. అయితే, రోజువారి ఇబ్బందులు తొలగకపోతే ఆంధ్రులకు సంతృప్తి కలుగదు. సంతృప్తిలేనిది రాష్ట్రంలో శాంతి వుండదు. క్రింది సూచనలు ఎంతవరకు ఆచరణసాధ్యమో పెద్దలు ఆలోచించవలసిందని ప్రార్థన.

"(1) ప్రతిశాఖకు ఒక మంత్రి, ఒక ఉపమంత్రి వుండాలి.

"(2) మంత్రి ఆంధ్రుడైతే ఉపమంత్రి తమిళుడై వుండాలి. అట్లే మంత్రి తమిళుడైతే ఉపమంత్రి ఆంధ్రుడై వుండాలి.

"(3) ఉపమంత్రులకు తమ ప్రాంతంలోని (ఆంధ్ర లేక అరవ) తమ శాఖమీద సాధారణంగా సర్వాధికారాలు కలిగివుండాలి.

"(4) మద్రాసుపట్టణ విషయంలో మంత్రులకే అధికారాలు వుండవచ్చు.

"(5) కర్నాటక, కేరళరాష్ట్ర బాగోగులను, వారి మంత్రులు ఒకరో, ఇద్దరో వున్నవారు చూచుకోవచ్చు.

"(6) ఆంధ్రరాష్ట్రంలో వీలైనన్ని ప్రభుత్వ కార్యకలాపాలు, విద్యాబోధ - మొదలగునవి ఆంధ్రభాషలోనే జరుపుకొనడానికి అవకాశమివ్వాలి. అలాగే తమిళ, కర్నాటక, కేరళ ప్రాంతాలలో అవకాశ మివ్వాలి.

"(7) చెన్నపురిలోగల స్థానికాధికారులందరికి ఒక సంవత్సరంలో ఆంధ్ర, అరవ భాషలు నేర్చుకొనవలసిందిగా శాశీదులు పంపవచ్చు. అటుపిమ్మట ఏ భాషలోనైనా వుత్తర ప్రత్యుత్తరాలు జరపడానికి ఏర్పాట్లు వుండాలి.

"(8) వీలైనంతమట్టుకు ఆంధ్ర, అరవ ప్రాంతాల ఆదాయ వ్యయాలను వేరుగా చూపుతూ, తగువిధంగా ఖర్చు అయ్యేటట్లు చూడాలి. చెన్నపురి ఆదాయాన్ని అందరికీ న్యాయమైన రీతిగా ఖర్చుపెట్టాలి.

"(9) ముఖ్యమంత్రికికూడా ఒక ఉపముఖ్యమంత్రిని ఏర్పాటుచేసిన అన్ని శాఖలలోని పనులు సక్రమంగా జరుగగలవు. ఈ ఉపమంత్రికికూడా ప్రత్యేక అధికారాలివ్వాలి.

"పైవిధంగా చేసినచో శ్రీ రాజాజీ, ప్రకాశంగార్ల నాయకత్వం రాష్ట్రానికి సిద్ధించి, విచ్ఛిన్న శక్తులకు అవకాశం వుండదని నమ్మవచ్చు. ముస్ముందు రాష్ట్రాన్ని విభజించవలసి వచ్చినపుడు మరణలేక స్నేహభావంతో వీడిపోవడానికి అవకాశం ఏర్పడుతుంది. వీడిపోయినపిమ్మట వెంటనే స్వక్రమంగా వరిపాలన జరగడానికి అన్ని హంగులు ఏర్పడి వుండగలవు."

శ్రీ యస్. యన్. మూర్తి

మద్రాస్ రేడియోస్టేషన్ డైరెక్టర్‌గా పదవీ స్వీకరణ

మద్రాసు, ఏప్రిల్ 16—శ్రీ యస్. యన్ మూర్తిగారు ఆల్‌ఇండియారేడియో-మద్రాసు స్టేషన్ డైరెక్టర్‌గా శ్రీ జి. టి. శాస్త్రిగారి దగ్గర నుంచి నేడు చార్జీ పుచ్చుకున్నారు శ్రీ శాస్త్రిగారు కలకత్తాకు బదిలీ చేయబడ్డారు.

రాజాజీ నామినేషన్, మంత్రివర్గం ఏర్పాటు

కడప తాలూకా ప్రజాపార్టీ నిరసన

కడప, ఏప్రిల్ 13—కడపతాలూకా ప్రజాపార్టీ ఆధ్వర్యాన 11 వ తేదీన జమ్ముమడుగు గ్రామంలో శ్రీ కె. రామయ్య (యం ఎల్. ఎ)గారి అధ్యక్షతన బహిరంగసభ జరిగింది.

ఆంధ్ర కిసాన్‌మజ్దూర్ ప్రజాపార్టీ కార్యదర్శి శ్రీ వై. ఆదినారాయణరెడ్డి (యం. యల్. ఎ)గారు యునైటెడ్ డెమొక్రాటిక్ ఫ్రంట్ నిర్మాణ చరిత్రను వివరించి ఇటీవల జరిగిన ఎన్నికలలో ప్రజలు వెలువరించిన అభిప్రాయానికి అనుగుణంగా ఫ్రంట్ స్థాపించబడిందని, అట్టి ప్రజాభిప్రాయాన్ని త్రోసిపుచ్చి కాంగ్రెసు నాయకులు మంత్రివర్గాన్ని ఏర్పరచడం అతి హేయమని అన్నారు.

రాజగోపాలాచారిగారిని కౌన్సిలుకు నామినేట్ చేయడమే చెన రాష్ట్రంలో ప్రజాస్వామ్యం వర్ధిల్లకుండా చేయడానికి కాంగ్రెసువాదులు నిర్ణయించినారనడానికి తార్కాణమన్నారు. 1946 లోనే రాజాజీ నాయకత్వాన్ని చెన్నరాష్ట్రం నిరాకరించివుండగా తిరిగి ఇప్పుడు ఆయనకు ముఖ్యమంత్రి పదవిని కట్టబెట్టడం ప్రజాభిప్రాయాన్ని తిరస్కరించడమే కాగలదన్నారు.

కాంగ్రెస్ పార్టీ సవాలును ప్రజలు స్వీకరించి ప్రజాభిప్రాయానికే విజయం చేకూర్చడం అత్యవసరమని శ్రీ ఆదినారాయణరెడ్డిగారు వక్కాణించారు.

తదనంతరం శ్రీ కె. రామయ్యగారు (యం. యల్. ఎ.) అధ్యక్షపీఠంనుంచి ఉపన్యసిస్తూ ప్రజాభిప్రాయాన్ని నిరూపించుకోవడం ప్రజల విద్యుక్తధర్మమని చెప్పారు.

పిమ్మట శ్రీ సి. రామచంద్రయ్య, యం. పిచ్చిరెడ్డిగార్లు మాట్లాడుతూ రాజకీయాభిప్రాయాలు, విభేదాలుఎట్టివి అయినా క్షామబాధితులకు సహాయంచేసి, క్షామాన్ని ఎదుర్కొనడంలో అందరూ సమైక్యంతో వ్యవహరించాలని కోరారు. పిమ్మట కౌన్సిల్‌కు రాజగోపాలాచారిగారిని గవర్నర్ నామినేట్ చేయడం, అటుపిమ్మట మంత్రివర్గాన్ని స్థాపించవలసిందిగా ఆయన్ను గవర్నర్ ఆహ్వానించడం మున్నగు వరలను ఖండిస్తూ ఒక తీర్మానం ఏకగ్రీవంగా ఆమోదించబడింది (మ. వి.)

నేలకొండ పల్లిలో అగ్ని ప్రమాదం

25 వేల నష్టం

8 వ తేదీ మధ్యాహ్నం మూడుగంటల ప్రాంతాన నేలకొండపల్లి గ్రామంలో ఒక వరిగడ్డికి నిప్పంటుకొనగా మంటలు వ్యాపించి యేపేమీద వరిగడ్డివాములు, జనపకట్టె, తొమ్మిది ఇండ్లు పూర్తిగా కాలిపోయినవి. సుమారు మూడు పుట్ల ధాన్యం, ముగ్గురు రైతుల వ్యవసాయపు పనిముట్లు, ఒకబండి, గుడ్డలు ఇతర సామానులు తగులబడిపోయినవి. పంచాయితీబోర్డు అధ్యక్షులు శ్రీ సెంద్యాల సత్యనారాయణరావుగారు పోలీసు సబ్ ఇన్‌స్పెక్టరు శ్రీ.మల్లికార్జున రావుగార్లకృషి ఫలితంగా 3 గంటల తరువాత పరిస్థితులు అదుపులోనికి వచ్చినవి రాత్రిపూర్తిగా కాపలా వుంచి జాగ్రత్త తీసుకోవడ మైనది. ప్రథమ అంచనాలను బట్టి 25000 రూపాయలు ఆస్తి నష్టమైనట్లు తెలుస్తున్నది.

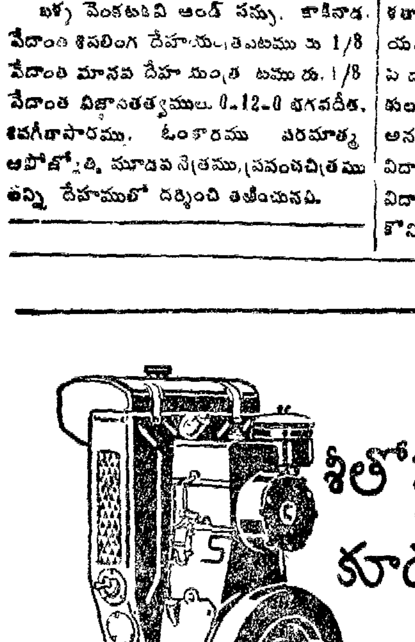

కొనార్డ్ డీసలు ఇంజనులు ప్రపంచమంతటా పరిశ్రమలకును, వ్యవసాయమునకును సంబంధించిన పనులకు వాడబడుచున్నవి. స్టార్టింగు ఇంజక్టరుతో సులువుగా స్టార్టుఅగును. వెంటిలేటెడ్ రేడియేటరు ద్వారా చల్లబడును - ప్యూయల్ ఫిల్టరు సులభముగా అందుబాటులోయుండి, తేలికగా శుభ్రముచేయు వీలగును. శ్రమలేక త్వరితముగా వేరువేరు భాగాలుగా విప్పుటకు వీలుగలిగి యున్నది: ఇవియే ఈ ఇంజనుల విశేష లక్షణాలు.

రెండు రకాలు యున్నవి (యఫ్. డి. 13 మొదలు 5, 6.5 & 8 H. P.) మరియు (యఫ్. డి. 14 మొదలు 11, 12 & 14 H. P.)

దక్షిణ ఇండియాలో కొన్ని జిల్లాలకు డిస్ట్రిబ్యూటరుషిప్పు ఖాళీ యున్నవి. పూర్తి వివరములకు వ్రాయండి.

సోల్ సెల్లింగ్ ఏజంట్లు:

ది ఈస్ట్ ఏషియాటిక్ కంపెని (ఇండియా) లిమిటెడ్

మర్కెంటైల్ బ్యాంక్ బిల్డింగ్సు, ఫస్టు లైన్ బీచి, పోస్టు. బా. నెం. 148, మద్రాసు.

SUNBEAM

B.S.C. Quality Shoes

బాటానగరులో తయారు చేయబడినవి

పెద్ద పాదరక్షల అంగడులన్నిటిలో దొరకును

వ్యాపార భాగస్థులకు:

బి. యస్. సి. హోల్ సేల్ డిపో, మునిసిపల్ ఆపీసు రోడ్డు, విజయవాడ.

చిత్తూరులో నీటి పంపకం సమస్య: మున్సిపల్ కౌన్సిలుకు గవర్నర్ వాగ్దానం

చిత్తూరు, ఏప్రిల్ 16—

చిత్తూరు పట్టణంలో మంచినీటికొరత నివారించడానికి శాయశక్తి కొలది సహాయంచేయగలమని చిత్తూరు మున్సిపల్ కౌన్సిల్ ప్రతినిధివర్గానికి మద్రాసు గవర్నర్ శ్రీ శ్రీప్రకాశ వాగ్దానంచేశారు.

చిత్తూరు మున్సిపల్ కౌన్సిల్ చెయిర్మన్ శ్రీ సి. రఘుపతిచెట్టి, కమిషనర్ శ్రీ యం. సీతారామస్వామిగార్లు నేటి సాయంత్రం మద్రాసుగవర్నర్ శ్రీ శ్రీప్రకాశగారిని సందర్శించి పట్టణంలో విషమంగా వున్న నీటిసప్లయి పరిస్థితిని వివరించి ఒక మెమొరాండం సమర్పించారు.

ఈ సమయంలో ఫామిన్ కమిషనర్ శ్రీ హెజ్మాడీగారు కూడా గవర్నర్ వద్ద వున్నారు.

అవకాశంవున్న మంచినీటి వనరుల నన్నిటినీ గాలించి లారీలద్వారా పౌరులకు మున్సిపాలిటీ ఏ విధంగా నీరు సప్లయి చేస్తున్నదీ వివరించి, యిందుకోసం గడచిన పదిమాసాల లోను రు 90,000 లను మున్సిపాలిటీ వెచ్చించిందనీ. వదిలోనుంచి నీరు లభించే అవకాశం లేకపోయినంతనే శ్రీ పి. చిన్నమ్మరెడ్డి (యం. యల్. ఏ.) గారి స్వంత బావి నుంచి నీరు సప్లయి చేయబడిందనీ. లారీలు పూర్వకంటె హెచ్చుదూరం తిరగవలసి రావడంవల్ల ఖర్చులు హెచ్చిపోయినవని మెమొరాండంలో పేర్కొనబడింది.

ఈ సందర్భంలో కొంత సహాయం చేయవలసినదిగా మున్సిపాలిటీ ప్రభుత్వం వారిని కోరగా ఇప్పటికి రు 22,980 లు మాత్రం లభించిందనీ. హైవేస్ డిపార్టుమెంటు వారి లారీ ఒకటి యివ్వబడిందనీ తెలిపారు ప్రస్తుత పరిస్థితులలో ఈ సహాయం చాలా స్వల్పమన్నారు.

ఇపుడు శ్రీచిన్నమ్మరెడ్డిగారి బావిలోకూడా నీరు తగినంత దొరకనందున గంగిరేణి చెరువులో ఒక బావి త్రవ్వించి ఒక పంపు పెట్టు స్థాపించామని తెలిపారు.

ఒక నెలరోజులలో కలవగుంట గ్రామం వద్ద రోడ్డు ప్రక్కనే నీరు సప్లయి చేయగలమని ఇంజనీరింగ్‌శాఖ వాగ్దానం చేసిందనీ. అటనుంచైనా చిత్తూరుకు నాలుగుమైళ్ళ దూరం లారీలద్వారానే నీరు తేవలసివుంటుందనీ. తెలిపి ప్రస్తుత క్లిష్టపరిస్థితులలో మున్సిపాలిటీ కోరిన మేరకు ప్రభుత్వం ఒక లక్ష రూపాయలు విరాళంగానూ, మరొకలక్ష అప్పుగాను యిస్తేనేతప్ప నీటిసప్లయికి 8 లారీలను ఉపయోగించడం సాధ్యంకాదన్నారు. మరొక ఆరు లారీలనైనా మున్సిపాలిటీకి అదనంగా యిప్పించాలని కోరారు.

ఈ సందర్భంలో తమ శక్తికొలది [illegible] ప్రతినిధులకు వాగ్దానం చేశారు.

మున్సిపాలిటీవారు కోరినలారీలను పంపడానికిముందు మామూలుగా జరగవలసిన కర్మకాండ కొంతవుందనీ, ఒక వారంరోజులు మించకుండా ఆయిదు లారీలు పంపబడగలవనీ శ్రీ హెజ్మాడీగారు తెలిపారు.

మున్సిపాలిటీవారు కోరిన సొమ్ము విషయంలో తగిన చర్యతీసుకొనవలసినదిగా స్థానిక స్వపరిపాలనాశాఖ మంత్రిగారిని కోరగలమనికూడా గవర్నర్ వాగ్దానంచేశారు.

పౌరసంఘం విజ్ఞాపన

ప్రస్తుతం మున్సిపాలిటీవారి నీటిసప్లయి తగినంతగా లేకపోవడమేకాక క్రమబద్ధంగా కూడా లేదని పౌరసంఘం తరఫున సమర్పించిన మెమొరాండంలో పేర్కొనబడింది. ప్రస్తుత క్షామ పరిస్థితులలో పన్నుల వసూలును కొంతకాలం వాయిదావేయాలనికూడా కోరారు.

త్వరలో నీటిసప్లయి ప్రణాళిక మేరకు నిర్మాణాలను పూర్తిచేయాలనీ, ఈలోగా పట్టణంలో నీరుపంచే బాధ్యతను ప్రభుత్వమే స్వీకరించాలనీకూడా మెమొరాండంలో కోరబడింది.

నేడు మద్రాసు గవర్నర్ శ్రీ శ్రీప్రకాశ వారి ప్రైవేటు సెక్రటరీ మిలిటరీ సెక్రటరీలతో కలిసి ఇచ్చట పార్లమెంటు డిప్యూటీ స్పీకర్ శ్రీ యం. అనంత శయనంగారింటిలో విందారగించారు.

తిండి, నీరు, పని కావాలని ప్రజల విజ్ఞాపనలు

చిత్తూరు, ఏప్రిల్ 16 నేటినుంచి మూడు రోజులవరకు చిత్తూరుజిల్లా క్షామప్రాంతాలలో పర్యటన ప్రారంభించిన మద్రాసు గవర్నర్ శ్రీ శ్రీప్రకాశ్‌గారికి పెన్నంపట్టి గ్రామంవద్ద జిల్లా అధికారులు, ప్రజలు స్వాగతం యిచ్చారు. వెల్లిమలై గ్రామంవద్ద ప్రజలు తమ కష్టాలను వివరిస్తూ గవర్నర్‌గారికి చాలా వినతి పత్రాలు సమర్పించారు తమకు కొత్త బావులు త్రవ్వించాలనిపున, బావులు లోతు చేయించాలనీ, తిండి గింజలు సప్లయి చేయాలనీ పని చూపించాలనీ ఇవే అన్నింటిలోను ముఖ్యంగా కోరబడ్డాయి

ఈ వినతిపత్రాలకు గవర్నర్ సమాధానం చెబుతూ, ప్రజలకష్టాల పట్ల తమకు పూర్తి సానుభూతి కలదనీ, అయినప్పటికీ ప్రభుత్వమే ప్రతివానికి తిండిపెట్టగలదని భావించరాదనీ, ప్రభుత్వం పనులు కల్పించు బన్నందున ప్రతివారు ఆ పనులు చేసుకుని బ్రదకాలని, అశక్తులుమాత్రం గంజిసత్రాలకు వెళ్ల వచ్చునని చెప్పారు. ప్రజలుకూడా కొంత కష్టపడితేనేతప్ప ప్రభుత్వమే అన్ని సమస్యలను పరిష్కరించజాలదన్నారు.

తర్వాత గవర్నర్ అనంతపురం గ్రామం సందర్శించారు. ఇచటకూడా చాలా పిటీషన్లు అందజేయ బడినాయి. వాటికి గవర్నర్‌గారు సమాధానం చెబుతూ, ప్రజల దుస్థితి పట్ల సానుభూతిని ప్రకటించారు. ప్రజలు ఎదుర్కొంటున్న కష్టాలను తాము గుర్తించామనీ, కాని ఈ సమస్యల పరిష్కార భారం అంతా ప్రభుత్వం పైనే పెట్టి ఫలితాలుమాత్రం తాము అనుభవించాలనే అభిప్రాయం కూడదనీ. ప్రకృతి తెచ్చి పెట్టిన కష్టాలనుంచి కష్టపడి పని చేయడంద్వారా బయటపడవలసి వుంటుందని చెప్పారు. "నిరాశ చెందకండి. ధైర్యంతో పనిచేయడం ప్రారంభించండి. భగవంతుడు సహాయపడతాడు" అని సలహా యిచ్చారు.

పిమ్మట బొంగిరెడ్డిపల్లె గ్రామాన్ని సందర్శించి గవర్నర్ చిత్తూరు చేరారు.

గ్రామకమిటీల ఏర్పాటు

కాళహస్తి, ఏప్రిల్ 15—చిత్తూరుజిల్లాలో క్షామపీడితుల సహాయార్థం ఫిర్కా, గ్రామ కమిటీలను ఏర్పాటుచేసేందుకు జిల్లాకాంగ్రెస్ క్షామనివారణ కమిటీవారు శ్రీ పి. సి. నారాయణశెట్టి (జిల్లాబోర్డు మెంబరు) గారిని ఆనరరీ ఆర్గనైజర్‌గా నియమించారు.

వీరు నరహరిపేట గ్రామంలో శ్రీ వి సుబ్రహ్మణ్యంపిళ్లెగారు అధ్యక్షులుగాను, వేలాయుధపిళ్లెగారు కార్యదర్శిగాను, మరికొందరు సభ్యులుగల గ్రామక్షామపీడితుల సహాయ కమిటీని ఏర్పాటుచేశారు.

పాపసముద్రం గ్రామంలోకూడా శ్రీ నారాయణశెట్టిగారు బహిరంగసభ జరిపి శ్రీ ఇ. దేవరాజులురెడ్డిగారు అధ్యక్షులుగాను, జి. ఓబులరెడ్డిగారు కార్యదర్శిగాను ఒక కమిటీని ఏర్పాటు చేశారు.

కనికరం చూపవలసిందని ఇండియా ప్రెసిడెంటుకు శిక్షితులు పంపుకునే విజ్ఞాపనలు గురించి కేంద్ర ప్రభుత్వం కొన్ని సూచనలు చేసింది. విజ్ఞాపనలు దస్తూరిలో కాని, అచ్చులో కాని వుండవచ్చునని, వీలైతే అవి (విజ్ఞాపనలు) ఇంగ్లీషులో వుండడం మంచిదని పేర్కొన్నది.

కృష్ణాజిల్లాకు రు 5,000 ల విరాళం

రాష్ట్ర కాంగ్రెసు క్షామనిధినుంచి

గద్దలూరు, ఏప్రిల్ 12—కృష్ణాజిల్లాలో క్షామపీడితుల సహాయార్థం రు 5,000 లు సొమ్ము జిల్లా క్షామనివారణ కమిటీకి యివ్వబడుతున్నదని కృష్ణం శెట్టిపల్లెగ్రామంలో శ్రీ పిడతల రంగారెడి (యం. యల్. ఎ) గారి అధ్యక్షతను జరిగిన బహిరంగ సభలో రాష్ట్ర కాంగ్రెసు అధ్యక్షులు శ్రీ నీలంసంజీవరెడ్డిగారు ప్రకటించారు. పేదలకు పాలపొడి, బట్టలు వగైరా పంచడానికి, మంచినీటిపపంకం కేంద్రాల ఏర్పాటుకు ఈ సొమ్ము వినియోగించబడగలదన్నారు.

శ్రీ కళా వెంకట్రావుగారు ఉపన్యసిస్తూ ప్రభుత్వం త్వరితంగా క్షామపీడితులకు సహాయంచేయడానికి చర్యతెసుకోగలదని వాగ్దానంచేశారు.

తర్వాత వారు అనుమలవీడు గ్రామంలో జరిగిన బహిరంగ సభలో ఉపన్యసించారు. ఇచ్చట జిల్లా క్షామనివారణ కమిటీవారు పేదలకు షుమారు నూరు చీరలు దానంచేశారు.

పిమ్మట వేస్తవారిపేటలో స్థానిక కాంగ్రెసుకమిటీ ఏర్పాటు చేసిన బహిరంగ సభలో పాల్గొని శ్రీ సంజీవరెడ్డి, వెంకట్రావు గార్లు రాత్రికి కంభంచేరారు.

అనంతపురం జిల్లా కమిటీ సమావేశం

అనంతపురం, ఏప్రిల్ 15—క్షామపీడితుల సహాయార్థం సంస్థలు, వ్యక్తులు విరివిగా విరాళాలిచ్చి తోడ్పడాలని కోరుతూ చెన్నరాష్ట్ర క్షామనిధికి అనుబంధంగా ఏర్పాటు చేయబడిన జిల్లా కమిటీవారు తమ ప్రథమ సమావేశంలో తీర్మానించారు. జిల్లా కలెక్టర్ మిస్టర్ టి. కె జాక్స్ సమావేశానికి అధ్యక్షతవహించారు.

రాష్ట్ర, కేంద్ర శాసనసభ్యులను, మున్సిపల్ కౌన్సిల్స్ చెయిర్‌మన్లను, వర్తక ప్రముఖులను, గెజిటెడ్ ఆఫీసర్లను కమిటీలో సభ్యులుగా చేరి విరాళాలు సేకరించి స్థానికంగా సహాయ కార్యక్రమాలను అమలు జరపవలసిందిగా కోరడానికి తీర్మానించారు.

ప్రస్తుతం జిల్లాఅంతటా పనిచేస్తున్న రెడ్ క్రాస్ సొసైటీవారి సంచార వైద్య దళం ఇకముందు క్షామానికి గురిఅయిన తాలూకాలలోనే పనిచేయాలని ఆదేశించబడింది

అనంతపురంజిల్లా కోఆపరేటివ్ హోల్ సేల్ స్టోర్స్ ప్రెసిడెంటు శ్రీ యం మల్లిరెడ్డిగారు స్టోర్స్ డైరెక్టర్లతో ఇష్టాగోష్ఠిగా సంప్రతించి కామన్‌గుడ్ ఫండ్‌నుంచి రు 2,000 లు విరాళమిచ్చి దానితో నిరుపేదలకు చేనేత గుడ్డలు కొని పంచడానికి నిశ్చయించారు.

బళ్ళారిజిల్లా క్షామనివారణ సంఘం

బళ్లారి, ఏప్రిల్ 13—బళ్ళారిజిల్లా క్షామనివారణసంఘ సమావేశం నిన్న జిల్లాబోర్డు ఆవరణలో అధ్యక్షులు, వై. మహాబలేశ్వరప్ప గారి అధ్యక్షతను జరిగింది.

యమ్. మల్లయ్య, (యం. యల్. ఎ.) గారు నాటక సంఘాలను ప్రదర్శనాలద్వారా విరాళాలు కోరవలెనన్నారు

సమావేశంలో క్రింది ఉపసంఘాలు ఏర్పాటు చేయబడినవి.

నాటక ప్రదర్శనకమిటీ: డాక్టర్ లక్ష్మన్ (ఆదవాని)-కార్యదర్శి. జి. శ్రీనివాసరెడ్డి-సహాయ కార్యదర్శి. ధన సేకరణకమిటీ యస్ ఖాదర్ సాహెబ్, కార్యదర్శి. వి. జి. భాటియా సహాయ కార్యదర్శి సోషల్‌కమిటీ డి హెచ్. వెంకోబరావు కార్యదర్శి. జి నాగభూషణం యం. యల్. ఎ. సహాయ కార్యదర్శి.

డాక్టర్ ఆర్ నాగన్నగౌడుగారుమంత్రిగా నియమితులైనందుకు హర్షిస్తూ తీర్మానించారు

ప్రెసిడెంట్ పోలీసు, ఫైర్‌సర్వీసు పతకం, పోలీసు పతకం ఒకే వ్యక్తికి రెండవసారి బహూకరించడానికై ప్రస్తుతం అమలులో వున్న నిబంధనలను ఇండియా ప్రభుత్వం సవరించింది.

గుంటూరులో నీటికి కటకట

పౌరసభలో చర్చలు

గుంటూరు, ఏప్రిల్ 15—నిన్న సాయంత్రం స్థానిక పురమందిరంలో పార్లమెంటు సభ్యులు శ్రీ యస్. వి. యల్. నరసింహంగారి అధ్యక్షతన గుంటూరు పట్టణంలో నీటి కరువువల్ల ఏర్పడ్డ పరిస్థితులను విచారించి చర్చించడానికిగాను సమావేశం జరిగింది.

ఈ సమావేశాన్ని పురపాలక సంఘఉపాధ్యక్షులు మిస్టర్ యం. ఏ. సలాం సాహెబు ఏర్పాటు చేశారు పౌరులు, మునిసిపల్ ఆఫీసరు సభకు హాజరైనారు.

మునిసిపల్ వైస్ చెయిర్మన్ అధ్యక్షులు శ్రీ యస్. వి. యల్ నరసింహంగారు సభోద్దేశం తెలియజేశారు మునిసిపల్ కమీషనర్ శ్రీ యస్. అంకన్నగారు ప్రస్తుత నీటిపరిస్థితులు పురపాలకసంఘం చేస్తున్నకృషి తెలియజేశారు. శ్రీయుతులు జొన్నలగడ్డ రామలింగయ్య, నూకల కృష్ణమూర్తి, జమిలి నమ్మాళ్వార్, వాశిరెడ్డి సీతాపతి, వడ్డూరి వెంకటప్పయ్యనాయుడుగార్లు యింకా అనేక ప్రముఖులు అనేక సూచనలుచేస్తూ మాట్లాడారు.

తరువాత ఒకకమిటీని ఏర్పాటు చేస్తూ తీర్మానం ఆమోదించారు.

గుంటూరులో ఐక్య క్షామ నివారణ కమిటీ

గుంటూరు, ఏప్రిల్ 12—శ్రీ దరువూరి వీరయ్యగారిలా వ్రాస్తున్నారు:

"గుంటూరుజిల్లా ఐక్యక్షామనివారణ కమిటీ కార్యాలయం నేడు గుంటూరు పురమందిరంలో తెరువబడింది. విరాళములు పంపదలంచిన వ్యక్తులు, సంఘాలు శ్రీ జాగర్లమూడి చంద్రమౌళిగారు, కోశాధికారి, గుంటూరుజిల్లా ఐక్యక్షామనివారణ కమిటీ, అరండల్‌పేట 14 వ లైను, గుంటూరు చిరునామాకు అందజేయ ప్రార్థన. జిల్లాలో తాలూకా, ఫిర్కా, గ్రామ ఐక్య క్షామనివారణ కమిటీలను, అన్ని రాజకీయపక్షములు, వ్యక్తుల సహకారమునకు అనువుగా నిర్మాణము గావించుకొనవలసిందిగా ప్రార్థించుచున్నాను. ఇప్పటికే అలా నిర్మాణమైన కమిటీలు తమ కృషి వివరాలను, కమిటీల చిరునామాలను జిల్లా కార్యాలయం టౌన్‌హాలు గుంటూరు చిరునామాకు పంపాలి.

"శ్రీయుతులు కొల్లా వెంకయ్య, యస్. వి. యల్. నరసింహం, యన్. వి. యల్. నరసింహారావు, వి. శ్రీకృష్ణ, డి. వి అప్పారావు, జి. వి. పున్నయ్యశాస్త్రి, వావిలాల గోపాలకృష్ణయ్య, దరువూరి వీరయ్య ప్రభృతులతో ఆయా ప్రాంతములందు సంచారముచేసి క్షామ నివారణ కృషికి చేయవలసిన కార్యక్రమమును వివరించి, ధన, ధాన్యాలు వసూలు చేయుటకుగాను పర్యటన కమిటీగా నియామకం చేయబడింది. ఆయా ప్రాంతీయ సంఘాలు, వ్యక్తులు కార్యక్రమాన్ని నిర్ణయించి తోడ్పడవలసిందిగా ప్రార్థించుచున్నాను. కష్ట కాలంలో సోదర రాయలసీమ క్షామ పీడితులకు సహాయపడవలసిన ధర్మాన్ని గుర్తించి విరివిగా ధన ధాన్యాలను విరాళములు నందజేయ్యవలసిందిగా విజ్ఞప్తి చేయుచున్నాను"

(7 వ కాలం తరువాయి)

ప్రదేశాన్ని విడిచి వేరే ప్రాంతాలకు వెడుతున్నారు. జమీందారీ గ్రామాలలో ప్రభుత్వం పాత బాకీలను కాటక పరిస్థితులలో వసూలు చేస్తున్నారని, వెంటనే పన్నుల వసూళ్లు నిలుపుదల చేయవలసిందని విజ్ఞప్తి చేశారు.

అన్ని మెమొరాండములకు భూమి రెవిన్యూ కమీషనర్ సమాధానమిస్తూ నెల్లూరు జిల్లా కలెక్టరు వారితో మాట్లాడి పన్ను వసూళ్లు నిలుపుదల చేయిస్తానన్నారు. కరువు నివారణ కమీషనరు శ్రీ హెజ్మాడీకి అర్జీలు అన్నీ పంపిస్తానన్నారు

ఆంధ్రప్రభ క్షామ నివారణ నిధి

మద్రాసు, ఏప్రిల్ 17—"ఆంధ్రప్రభ" క్షామ నివారణ నిధికి నేడు చేరిన విరాళాలతో సహా మొత్తం రు. 70,928-0-7 లు అయింది.

వివరాలు ఇవి:—

నిన్నటి మొత్తం	68,701-14-7
ఎలూరు పోస్టల్ ఉద్యోగులు	35-10-0
శ్రీ ఎర్ర వెంకన్నగారు (బట్టల వర్తకులు, ఏలూరు)	10-0-0
శ్రీ వల్లమూడి అంజయ్యగారు (గుర్జపల్లేరు)	15-0-0
ఐ యల్. టి. డి కంపెనీ నంబూరు బ్రాంచిఉద్యోగులు	84-2-0
సరస్వతీటాకీస్ అండ్ పిక్చర్ ప్యాలెస్ ఉద్యోగులు (గుంటూరు)	45-0-0
సీతారామాంజనేయ రైస్‌మిల్లు ఉద్యోగులు (తెనాలి)	21-0-0
కన్యాలాల్ మూల్చంది (బ్యాంకర్స్, విజయవాడ)	10-0-0
ఫతేచంద గోకుల్‌దాస్ (విజయవాడ)	51-0-0
సేఠ్ మంఘూనుల్ భగవాన్‌దాస్ (విజయవాడ)	26-0-0
సేఠ్ నారాయణదాస్ సెతానంది (విజయవాడ)	26-0-0
శ్రీ యం. యస్ రామబ్రహ్మంగారు (ముప్పా)	234-4-0
గోల్డెన్‌రాక్, తిరుచునాపల్లి పట్టణ కాంగ్రెస్ కమిటీ శ్రీ యన్. జయరామన్ ద్వారా పంపినది	63-1-0
వహాబ్ ఎలెక్ట్రికల్ స్టోర్స్ (తెనాలి)	25-0-0
శ్రీ దుద్దుపూడి తాత అబ్బాయిగారు (రాజమండి)	25-0-0
శ్రీ కె. వి కరంత్‌గారు (మద్రాసు)	100-0-0
శ్రీ కె. కృష్ణశాస్త్రిగారు (బళ్ళారి)	10-0-0
తణుకు బోర్డు హైస్కూల్ ఉపాధ్యాయులు, విద్యార్థులు కలసి సేకరించినది	280-0-0
పెనుగొండ బోర్డు ఎలిమెంటరీ గరల్స్ స్కూల్ ఉద్యోగులు, విద్యార్థులు	14-12-0
ఉయ్యూరు బోర్డు హైస్కూల్‌లో నాల్గవ ఫారం (ఎ)విద్యార్థి చి. ఎ. సత్యనారాయణ సేకరించినది	46-8-0
ఫెండ్స్‌క్లబ్ (గరికపరు)	25-0-0
టెలిఫోన్ ఎక్స్‌చేంజి (గుంటూరు) ఉద్యోగులు	15-0-0
తుళ్లూరు బోర్డు సెకంటరీస్కూలు ఉద్యోగులు, విద్యార్థులు	35-0-0
శ్రీ కొల్లా వరిపూర్ణ సుబ్బారావుగారు (పొన్నూరు) సేకరించినది.	34-7-0
మోపుకూరు వి. బి. హెచ్ స్కూల్ విద్యార్థులు సేకరించినది	40-0-0
శ్రీ పి. హెచ్. శ్రీమతిగారు (గుంటూరు)	11-0-0
నర్తెనపల్లి తాలూకా రాయలసీమ క్షామ నివారణ సంఘం (శ్రీ జొన్నల అంజిరెడ్డిగారు ఇచ్చిన రు. 25 లతో సహా)	100-0-0
శ్రీ సి. సీతారామశాస్త్రిగారు (నర్తెనపల్లి)	25-0-0
కొమ్మూరు బోర్డు హైస్కూలు విద్యార్థి సంఘం	10-12-0
శ్రీ మండా వీరభద్రయ్యగారు, (వేల్పూరు బి. పి.)	10-0-0
శ్రీ బ్రాహ్మణాచార్యులుగారు, (కంపౌండర్, గవర్నమెంట్ హాస్పిటల్, బాపట్ల)	10-0-0
శ్రీ బి. వెంకటసీతారామయ్యగారు, (కొల్లూరు)	10-0-0
శ్రీమతి యం వి. కె. కుసుమకుమారి, (బందరు)	10-0-0
ఋంజవరపుకోట్లు బాల యువజన సంఘం తరపున శ్రీ సి. నాగేశ్వరరావుగారు పంపినది	20-0-0
శ్రీ కేశవరాజు సత్యనారాయణగారు (ప్లీడర్, పోలవరం)	10-0-0
మద్రాసు సెంట్రల్ స్టేషన్ లోని టెలిగ్రాఫ్ ఆఫీసు (మద్రాసు) ఉద్యోగులు	16-0-0
క్రోవి బ్రదర్స్ (కళ్లజోళ్ల వ్యాపారం, గుంటూరు)	10-0-0
చిల్లగి గ్రామసేవా సంఘం, చిల్లగి	120-0-0
ఆంధ్ర గీర్వాణ విద్యాపీఠం(కొవ్వూరు) విద్యార్థులు, ఉపాధ్యాయులు	36-0-0
శ్రీ రామయ్య బోర్డు హైస్కూలు విద్యార్థులు (రాయవరం)	71-4-0
శ్రీమతి పి. బుచ్చాయమ్మగారు (వడ్డిపరు)	10-0-0
బోర్డు హైయ్యర్ ఎలిమెంటరీ స్కూలు, విద్యార్థులు, స్టాఫ్ (వేలంగి)	20-0-0
యస్. టి. యస్, స్కూలు విద్యార్థులు (మండపేట)	11-0-0
పెద్ద చెరుకూరు, చిన చెరుకూరు ఉపాధ్యాయసంఘం	10-0-0
శ్రీ ఆర్. హరిప్రసాదరెడ్డిగారు (మశిగుంటపాడు)	15-0-0
సరస్వతీ హిందీ ప్రేమీమండలి (సమ్మిశగూడెం)	14-0-0
పెదపాడు బోర్డుహైస్కూలు విద్యార్థులు	60-0-0
రైల్వే టెలిగ్రాఫ్‌స్టాఫ్ (గుంతకల్లు)	11-0-0
శ్రీ తిమ్మాపాత్రుని సాంబమూర్తిగారు (అనకాపల్లి)	10-0-0
శ్రీ గుడ్ల అప్పారావురెడ్డి (నక్కావారిపాలెం)	10-0-0
సాలూరు బోర్డు హైస్కూలు అయిదవఫారమ్ బి సెక్షన్ విద్యార్థులు	11-4-0
క్రిస్టియన్ అసోసియేషన్ (వేల్పూరు)	18-4-0
హార్డింజి బోర్డు హైస్కూలు (ఆలమూరు) ఉద్యోగులు, విద్యార్థులు	20-0-0
శ్రీ యం. సి. కరుణాకర మీనన్‌గారు (పాలఘాట్)	10-0-0
సందేపూడి గ్రామస్థులు	186-8-0
ఎదిరూపాయల లోపు విరాళాల మొత్తం	57-6-0
మొత్తం	70,928-0-7

పొన్నూరునుంచి శ్రీ కొల్లా వరిపూర్ణ సుబ్బారావుగారు సేకరించిన విరాళాలవివరం:

కొల్లా పున్నయ్య సన్స్	11-7-8
చినమూర్తి వెంకటేశ్వర్లు అండ్ బ్రదర్స్	11-7-8
కావూరు వెంకట సుబ్బయ్య అండ్ బ్రదర్స్	11-7-8

గుంటూరునుంచి శ్రీ రావూరి పెదశెట్టిగారు సేకరించిన విరాళాలను 16 వ తేదీన ప్రకటించాము. అందులో శ్రీ గుగ్గిళం శేషావతారంగారు రూ 11-0-0 లు; శ్రీ బావనపల్లి వెంకటసుబ్బారావుగారు రూ 11-0-0 లు ఇచ్చినవారిలో కలరని శ్రీ మారేమళ్ళ వెంకట సుబ్బారావుగారికి మారుగా వెంకటరత్నంగారనీ, కల్లం నాగరత్నం మారుగా తల్లం నాగరత్నంఅనీ, నూని వెంకటస్వామిసన్స్‌కు మారుగా నూనె వెంకటస్వామి సన్స్ అనీ, పోలిశెట్టి రాధాకృష్ణమూర్తికి మారుగా కూనిశెట్టి రాధాకృష్ణమూర్తి అని చదువుకోవలని మనవి.

విరాళాలు పంపగోరే వారు "ఆంధ్రప్రభ" క్షామ నివారణ నిధి, ఎక్స్‌ప్రెస్ న్యూస్‌పేపర్స్ లిమిటెడ్, మద్రాసు—2. అని వ్రాసి పంపాలని మనవి.

ఇంపీరియల్ బ్యాంకు, ఇండియన్ బ్యాంకు, పంజాబ్ నేషనల్ బ్యాంకు, కెనరా బ్యాంకులలో కూడా నిధికి విరాళాలు జమకట్టవచ్చు.

నెల్లూరు జిల్లాలో రెవిన్యూ కమిషనర్ ప్రభృతుల పర్యటన

కరువుపనులు వెంటనే ప్రారంభించాలని ప్రజల విజ్ఞప్తి

గూడూరు, ఏప్రిల్ 14—మద్రాసు హైకోర్టు న్యాయమూర్తి శ్రీ పి. రాజగోపాలన్, బోర్డు రెవిన్యూ కమిషనర్ శ్రీ డబ్లు ఆర్. యస్. సత్యనాథన్, ప్రత్యేక కమిటీ కార్యదర్శి శ్రీ యస్. బాలకృష్ణన్ గార్లు గూడూరు పట్టణంలోని సబ్ మేజిస్ట్రేటు, సబ్ డివిజన్ మేజిస్ట్రేటుకోర్టు భవనాలను పరిశీలించారు. అనంతరం వారు గూడూరు న్యాయశాఖాధికారులతో మాట్లాడారు.

న్యాయశాఖ విభజన తర్వాత రాపూరు, గూడూరు తాలూకాలకు కలిపి ఒకే సబ్ మేజిస్ట్రేటు కోర్టును గూడూరులో ఏర్పాటు చేసినందున రాపూరు తాలూకాలోని ప్రజలు కోర్టు కేసులకు, చిన్నచిన్న పారెస్టుకేసులకు కూడ గూడూరుకు రావడం చాలా యిబ్బందిగా వున్నదని, లోగడవలె—రాపూరులోనే కోర్టు పెట్టాలని కోరుతూ, రాపూరు నియోజకవర్గం అసెంబ్లీ సభ్యులు శ్రీ దండమూడి దశరథరామయ్య నాయుడుగారు, శ్రీ అప్పకాయల విశ్వనాథశర్మగారు, శ్రీ అద్దేపల్లి పెంచెలరాజుగారు, తదితర ప్రముఖులు శ్రీ పి.రాజగోపాలన్‌గారికి ఒక మెమొరాండం సమర్పించారు.

పారెస్టు వగైరా చిన్నచిన్న కేసులకు ప్రత్యేకంగా అప్పుడప్పుడు గూడూరు మేజిస్ట్రేటు రాపూరుకు వెళ్ళి విచారించేటట్లు "స్పెషల్ సిటింగ్సు" కలుగజేస్తానని శ్రీ రాజగోపాలన్ హామీ యిచ్చారు.

పిమ్మట శ్రీయుతులు డి. దశరథరామయ్యనాయుడుగారు (యం. యల్. ఏ.) ఏటూరి అంకిరెడ్డి, ఏటూరి వెంకట కృష్ణా రెడ్డి, అప్పకాయల విశ్వనాథశర్మ, కె. వి. రమణయ్యనాయుడుగార్లు మద్రాసుభూమి రెవిన్యూ కమిషనర్ శ్రీ సత్యనాథన్‌గారికి ఒక మెమొరాండం సమర్పించారు.

రాపూరు తాలూకాలో గత అయిదు సంవత్సరాలుగా వర్షాలు కురియని కారణాన ఆహార ధాన్యాలకు, నీటికి, పశుగ్రాసానికై ప్రజలు చాల బాధపడుతున్నారనీ, రాపూరు మెట్టతాలూకా అయినందువల్ల బావులక్రింద సజ్జ, రాగి, పండిస్తూ వచ్చారనీ, అయిదేళ్ల వరుసగా వర్షాలు కురియని కారణాన బావులలోని వూటలుకూడా ఎండిపోయినవని, కొన్ని చోట్ల ప్రజలు త్రాగడానికి నీళ్లులేక చాల బాధపడుతున్నారనీ పశువులకు గ్రాసం, నీళ్ళు లేనందున రైతులు పశువులను పోషింపలేకున్నారనీ ఈ దుస్థితికితోడు మైకావ్యాపారం మందంగా వుండుటనుబట్టి ప్రజలు నానా బాధలు పడుతున్నారనీ వారు తెలియజేశారు. వెంటనే కరువు నివారణ పనులు ప్రారంభింపజేశారు.

శ్రీ డి దశరథరామయ్య అనంతమడుగు గ్రామరైతులు, శ్రీయుతులు కాల్వరామిరెడ్డి, నల్లమోలు నరసారెడ్డి, ఏటూరి వెంకటకృష్ణారెడ్డి గార్లు ఒక మెమొరాండం భూమి రెవిన్యూ కమిషనర్‌కు అందజేశారు. కుంటికాల్వకు అడ్డంగా ఆనకట్ట కట్టించిన యెడల అనంతమడుగు గ్రామరైతులు ఎక్కువగా ఆహార ధాన్యాలను పండించగలరుగనుక వెంటనే కుంటికాల్వవద్ద ఆనకట్ట కట్టింపవలసిందిగా కోరారు.

గూడూరుతాలూకాలోని క్షామపరిస్థితులను గూర్చి శ్రీ పెల్లేటి గోపాలకృష్ణారెడ్డి యం. యల్. ఏ.) శ్రీ యన్. చంద్రశేఖరరెడ్డి (జిల్లాబోర్డు సభ్యుడు) తదితర రైతు ప్రముఖులు ఒక మెమొరాండం భూమి రెవెన్యూ కమిషనరుకు సమర్పించారు.

మెమొరాండంలో గూడూరు తాలూకాలో ఎక్కువ గ్రామాలలో పంటలు ఎండిపోయినవని, తూపిలి చెఱ్ఱుక్రింద గత అయిదారు సంవత్సరాలు వరుసగా పైర్లు ఎండిపోతున్నందున అచ్చటి రైతులు తమ జీవనవృత్తికై ఆ

(మిగతా 4 వ కాలంలో)

రాయలసీమ క్షామ బాధితుల సహాయార్థం
26-4-52 తేదీ శనివారం సా॥ గం. 6 లకు
కార్పొరేషన్ స్టేడియంలో
ప్రముఖ తారాగణముచే ప్రదర్శనము
మీ అభిమాన తారల సందర్శనానికి చక్కని అవకాశం!
యం. కే. త్యాగరాజ భాగవతార్
భానుమతి
ఘంటసాల
లలిత; పద్మిని
టి. సూర్యకుమారి (మిస్ మద్రాసు)
టి. యస్. బాలయ్య
కుమారి కమల
యన్. యస్. కృష్ణన్; టి. ఏ. మధురం
మొదలైనవారు
రేట్లు:— సోపకులు రూ. 10/-; రూ. 5/-; రూ. 2/-; రూ. 1/-
వివరాలకు: టెలిఫోను నెం. 85735

నేడే చూడండి
ఎ.యన్ వారి
ఆడబ్రతుకు
శ్రీరంజని.... కృష్ణకుమారి..
డైరెక్షన్. వి.ఏ.సుబ్బారావు

మా ఇంటికి కొత్తకాదు!
అమె బెట్టుగా వుంటుందని ప్రతీతి. సన్నిహితులు తప్ప మిగతావారిలో చాలమందిపేర్లు విన్నవే అయినా అమెకు కొత్తవారే. కేవలం పేరు చాలదు. అది ఫలానా అన్న ప్రత్యేకత, ఒక విశిష్టత స్థిరపడిపోవాలి. రేడియో రిసీవర్ల పేర్లు కొన్ని భలే గొప్పవే! వీటిలో కొన్ని ఇటీవలనే కొత్తగా తగిలించబడినవి. వాటికి ప్రత్యేకత, విశిష్టత లేదు. అందుచేత, వెంటనే ఆ పేరు మరిచిపోతారు. కాబట్టి పేర్లు మాత్రమే నమ్మదగినవి కాదు.
"ఫిలెట్టా" పేరు మాత్రమే కాదు. దానికి విశిష్టత, ప్రత్యేకత స్థిరపడివుంది. ఫిలిప్స్ చిన్న రేడియో రకములలో బహు పేరు గలది. రేడియో అనగానే మంచి పేరూ ప్రతిష్ట గల దానిని మాత్రమే గుర్తుకురావాలి. ఉదాహరణకు ఫిలెట్టా అట్టిదే.
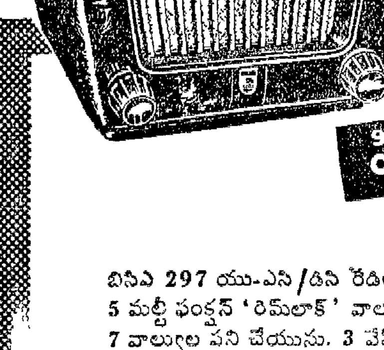
ఫిలెట్టా
బిసిఐ 297 యు-ఎసి/డిసి రేడియో; 5 మల్టీ ఫంక్షన్ 'రిమ్‌లాక్' వాల్వులు 7 వాల్వుల పని చేయును. 3 వేవ్ రేంజర్స్; ప్లాస్టిక్ కాబినెట్ ధర రు. 335

PHILIPS
ఫిలిప్స్
ఎలెక్ట్రికల్ కంపెనీ (ఇండియా) లి., 'ఫిలిప్స్ హౌస్' కలకత్తా-20
PH 69

Edited, Printed and Published by NARLA VENKATESWAR RAO at the "Indian Express" Press, Old Madras Club Compound, "CLUB HOUSE", Mount Road, Madras.

THE LARGEST CIRCULATED TELUGU DAILY

Regd. No. M. 3938.
ANDHRA PRABHA, MADRAS.
సంపుటి: 15 — సంచిక: 91
6 పేజీలు: వెల ఒక అణా
మద్రాసు: శనివారం
19-4-1952

ఆంధ్రప్రభ

ఎడిటర్: నార్ల వెంకటేశ్వర రావు

నెహ్రూ కార్యదర్శికి కత్తిపోటు

న్యూఢిల్లీ, ఏప్రిల్ 18—ఇండియా ప్రధాని అసిస్టెంట్ ప్రయివేట్ కార్యదర్శి శ్రీ ఎస్. పి. ఖన్నా సెంట్రల్ సెక్రెటేరియట్‌లోని తనగదిలో కూర్చొని పనిచేసుకుంటూవుండగా ఆయనను ఒక యువక పంజాబీ శరణార్థి కత్తితో పొడిచాడు. శరణార్థిపేరు వేదప్రకాశ్ అని చెప్పాడు. ప్రధాని నెహ్రూతో ఇంటర్వ్యూకోసమని వచ్చాడట. అది సాధ్యంకాదని తేలేసరికి ఖన్నా పై బడి మూడుసార్లు కత్తితో పొడిచాడు. విపరీతంగా నెత్తురు కారుతూ వుండగా ఖన్నాను ఆసుపత్రికి చేర్చారు. ఆశరణార్థిని పోలీసులు అరెస్టుచేసి, కస్టడీలో వుంచారు.

పెప్సూ కాంగ్రెస్ మంత్రివర్గం రాజీనామా

అసెంబ్లీలో ముఖ్యమంత్రి కర్నల్ రఘువీర్‌సింగ్ ప్రకటన

కాంగ్రెస్‌నుంచి అభివృద్ధిశాఖ మంత్రి సర్దార్ ఫతేసింగ్ నిష్క్రమణ

పాటియాలా, ఏప్రిల్ 18—

పాటియాలా యూనియన్ కాంగ్రెసు మంత్రివర్గం నేడు రాజీనామా యిస్తుందని ముఖ్యమంత్రి కర్నల్ రఘువీర్ సింగ్ అసెంబ్లీలో ప్రకటించాడు.

అభివృద్ధి శాఖామంత్రి సర్దార్ ఫతేసింగ్ కాంగ్రెసుపార్టీనుంచి రాజీనామా యిచ్చాడని అతి విశ్వసనీయంగా తెలుస్తున్నది.

కొందరు సభ్యులు ప్రతిపక్షంతో చేరడం మూలంగా కాంగ్రెస్‌పార్టీ మెజారిటీని కోల్పోయిందని, ఈ కారణంగా తను, తనమంత్రివర్గమూ రాజీనామా యిస్తున్నామని ముఖ్యమంత్రి కర్నల్ రఘువీర్ సింగ్ తన ప్రకటనలో వివరించాడు.

ముఖ్యమంత్రి ప్రకటన

తన మంత్రివర్గం రాజీనామా యివ్వడానికి నిశ్చయించిందని అసెంబ్లీలో ప్రకటిస్తూ క్రింది విధంగా అన్నాడు.

"నేటి అసెంబ్లీ కార్యక్రమంలో రెండు విశ్వాసరాహిత్య తీర్మానాల ప్రతిపాదనకూడా చేర్చబడివుండడం చూచి ఆశ్చర్యపడ్డాను. సభా నాయకుడైన నాతో సంప్రతించకనే ఈ కార్యక్రమం నిర్ణయించబడింది. ఇలా నిర్ణయించడం పార్లమెంటరీ విధానాలకు,అసెంబ్లీ కార్యక్రమ విధానానికి - ముఖ్యంగా, రాజప్రముఖ్ ప్రసంగంపై చర్చలు జరగవలసి వుండగా - రాజప్రముఖ్‌కు ధన్యవాదాలు అర్పించే తీర్మానాన్ని ప్రతిపాదించవలసి వుండగా - పూర్తిగా ప్రతికూలమని భావిస్తున్నా.

"రాజప్రముఖ్ ప్రసంగంపై జరిగేచర్చల్లో ప్రతిపక్షంవారు తమ బలాబలాలు చూపడానికి ఎంతో అవకాశం కలదు.

"అసెంబ్లీ కార్యక్రమం జరిగేపద్ధతిచూస్తే, రాజప్రముఖ్ ప్రసంగంపై కాని, ధన్యవాద సమర్పణ తీర్మానంపైగాని చర్చలు అవసరం లేదని భావిస్తున్నాను.

"నామిత్రులు కొందరు కాంగ్రెస్‌నుంచి నిష్క్రమించినట్టు తెలిసింది. కాగా, కాంగ్రెసు పార్టీకి నేడు మెజారిటీ ఎంతమాత్రమూ కనిపించదు. కాగా, నేను నా సహచరులతోసహా నేడు రాజీనామా యివ్వడానికి నిశ్చయించాను. ఇకముందు కార్యక్రమం ఆపివేయవచ్చు."

నేడు ఉదయం 10 గంటలకు అసెంబ్లీ సమావేశం ప్రారంభం కాగానే, నేటి ఎజెండాలో వున్న మంత్రివర్గంపై "విశ్వాసరాహిత్యం" తీర్మానాన్ని ప్రతిపాదించ వలసిందని స్పీకరు సర్దార్ బచన్‌సింగ్ (కమ్యూనిస్టు)ను కోరాడు. దానిపై ముఖ్యమంత్రి కర్నల్ రఘువీరసింగ్ ఆక్షేపణ తెలుపుతూ, రాజ్యాంగరీత్యా రాష్ట్ర అధినేతగా వున్న రాజప్రముఖ్ నిన్న ప్రసంగించ డానికి అసెంబ్లీలో అడుగుపెట్టగానే, నిరసనగా అసెంబ్లీ సభ్యులలో అత్యధిక సంఖ్యాకులు వెళ్లిపోవడం అందరికీ బాధాకరంగా వున్నదని, రాష్ట్ర అధినేతకు శాసనసభ్యులు చేయగల అమర్యాద ఇంతకన్న లేదనితనఅభిప్రాయమని అన్నాడు. రాష్ట్రానికంతా పెద్దవాడైన వ్యక్తినే మనం గౌరవించనపుడు పార్టీ పక్షపాతంలేని సభ్యుడెవడని ఆయన ప్రశ్నించాడు.మనంఇటువంటి భక్తి ప్రపత్తులు ప్రకటిస్తూ ప్రమాణం తీసుకున్న రాజ్యాంగ నిబంధనలను మనమే ఉల్లంఘిస్తున్నామని ఆయన అన్నాడు.

శాసనసభ గౌరవ మర్యాదలకు సంరక్షకుడు స్పీకరేనని, పవిత్ర రాజ్యాంగ సూత్రాల వుల్లంఘన, దురుపయోగం జరుగకుండా చూడడం కూడా స్పీకరు పనేనని, కాగా, ఈ విషయంలో తనకు తోచిన న్యాయమైన చర్యను తీసుకోవాలని ముఖ్యమంత్రి స్పీకరును కోరాడు.

యునైటెడ్ ఫ్రంట్ కార్యదర్శి సర్దార్ భూపేంద్రసింగ్‌మాన్ ముఖ్యమంత్రికి సమాధానం చెబుతూ, నిన్నటి సంఘటనకు అధికారంలో వున్న పార్టీయే కారణమన్నాడు. తనకు అసెంబ్లీలో మెజారిటీ లేనప్పుడు ప్రసంగించవలసిందిగా రాజప్రముఖ్‌కు మంత్రివర్గం సలహా ఇవ్వడం పొరపాటని ఆయన అన్నాడు. మంత్రివర్గం పార్టీకి రాజ్యాంగం పట్ల గౌరవ మేమీ లేదని, గౌరవమే వుంటే, స్పీకరు ఎన్నిక నాడు జరిగిన ఓటమికే రాజీనామా యివ్వవలసిందని ఆయన విమర్శించాడు.

కాంగ్రెస్ లెజిస్లేచర్ పార్టీ కార్యదర్శి సర్దార్ ప్రేమ్‌సింగ్ ప్రేమ్ ప్రతిపక్ష కార్యదర్శికి జవాబు చెబుతూ అసెంబ్లీ స్పీకరు ఎన్నికతో మంత్రివర్గ పతనంవారి రాజీనామా అవసరమే లేదన్నాడు. ఒక పార్టీ అభ్యర్థి స్పీకరుగా ఎన్నుకోబడినంత మాత్రాన ఏ దేశంలోనైనా మంత్రివర్గం రాజీనామా ఇవ్వడం జరిగిందా? అని ఆయన సవాలు చేశాడు.

వాదోపవాదాల తర్వాత స్పీకరు మరల విశ్వాసరాహిత్య తీర్మానాన్ని ప్రతిపాదించవలసిందని కమ్యూనిస్టు సభ్యుడు సర్దార్ బచన్‌సింగ్‌ను ఆదేశించాడు.

హోంశాఖామంత్రి శ్రీ బిష్‌భాన్ ఆక్షేపణ తెలుపుతూ, మంత్రివర్గం రాజీనామా యివ్వనున్నదని సభా నాయకుడు ప్రకటించాడు. గనుక, విశ్వాసరాహిత్య తీర్మానం ప్రతిపాదన ప్రశ్నే లేదని అన్నాడు.

(మిగతా 5 వ కాలంలో)

కొరియాలో యుద్ధ ఖైదీల మార్పిడి

తిరిగి నేటినుంచి చర్చల పునఃప్రారంభం

టోకియో, ఏప్రిల్ 18—యుద్ధఖైదీల మార్పిడి సమస్యను గురించి ఏప్రిల్ నాలుగవ తేదీనుంచి నిలిచిపోయిన రహస్య సంభాషణలను పునఃప్రారంభించడానికి తాము సిద్ధంగా వున్నామని పాన్‌మున్‌జాన్‌లో మిత్రరాజ్య సమితి ప్రతినిధులు తమ సంసిద్ధతను ఉత్తరాదివారికి నేడు తెలియజేశారు.

ఉత్తరాదివారి సమాధానాన్ని సమితి ప్రతినిధులు నిరీక్షిస్తున్నారు.

ఉత్తరాదివారు ఈ సందర్భంలో తమ సుముఖత్వాన్ని ఈవరకే తెలియజేసినందున ఉభయపక్షాల సైనికోద్యోగులు రేపటినుంచి చర్చలు ప్రారంభిస్తా రనుకొంటున్నారు.

కాటకానికి గురిఅయిన రాజస్థాన్‌లోని వద్పుపాదా ప్రాంతంలో పశుగ్రాసం లేనందున కొద్దిరోజులుగా దాదాపు వెయ్యి పశువులు చచ్చిపోయినవి.

బోయర్ యుద్ధంనాటి విషమస్థితి: తిరిగి దక్షిణాఫ్రికాలో నేడు ఏర్పడుతున్నదట

కేప్‌టౌన్, ఏప్రిల్ 16—దక్షిణాఫ్రికాలో బోయర్ యుద్ధానికి పూర్వం నెలకొన్న విషమపరిస్థితి ఇప్పుడు తిరిగి ఏర్పడుతున్నదని కొంతమంది బ్రిటిష్, అమెరికన్ విలేకరులు అభిప్రాయపడుతున్నట్లు ఇండియా ప్రెస్‌ట్రస్ట్ విలేకరి వ్రాస్తున్నాడు.

ప్రతిపక్ష నాయకుడు మిస్టర్ జె. జి. యన్. స్ట్రాస్ నిన్న ప్రభుత్వానికి చేసిన హెచ్చరికనుబట్టి కూడా ఈ అభిప్రాయమే బలపడుతున్నది.

దక్షిణాఫ్రికాను నేడు 1000 మంది డచ్ "రాజకీయ" మతగురువులు తెరవెనుకనుంచి పరిపాలిస్తున్నారని జోహాన్స్‌బర్గ్‌లో ఇటీవల ఒక ఆరోపణ చేయబడింది. వీరు దేశంలో మూడు "డచ్ చర్చి"లను ఒక శక్తిమంతమైన రాజకీయసంస్థగా రూపొందించారట. ఈ చర్చి "ఆఫ్రికానర్ బ్రాడెర్ బాండ్" ఆజ్ఞలను పాటిస్తూవుంటుంది. ఈ "బ్రాడెర్ బాండ్" సంస్థ 1930 నుంచి రహస్యంగా పనిచేస్తున్నది. దానిని జనరల్ హెర్ట్‌జాగ్, జనరల్ స్మట్స్ ఉభయులూ కూడా నిరసించారు. కాని దీనిలో సభ్యుడైన డాక్టర్ మలాన్ తాను అధికారంలోకి రాగానే దీనిపై నిషేధాజ్ఞను రద్దుచేశాడు.

'బ్రాండెర్ బాండ్' దక్షిణాఫ్రికాను రిపబ్లిక్‌గా రూపొందించ దలచుకున్నాదని, ప్రభుత్వానికి గల సర్వ ప్రతిఘటనను నాశనం చేయడానికి, ఒక పాలకవర్గానికి తప్ప మరే జాతివారికి ఎట్టి స్వాతంత్ర్యం లేకుండా కంకణం కట్టుకున్నదని "ఇండిపెండెంట్ ఫోర్త్ రిఫార్మ్‌డ్ డచ్ చర్చి" మంత్రి డాక్టర్ డెలిస్ గతవారం జోహాన్స్‌బర్గ్‌లో ప్రకటించాడు.

* * *

మలాన్ ప్రభుత్వం విధానాలను ఖండిస్తూ ఖట్మండులో ఏప్రిల్ 16 న జరిగిన సభలో ఒక తీర్మానం ఆమోదించబడింది.

భారతీయ నాయకులకు నామమాత్రపు జరిమానాలు

జోహాన్స్ బర్గ్, ఏప్రిల్ 16—ఏప్రిల్ ఆరవతేదీని జోహాన్స్‌బర్గ్‌శివారు ఫోర్డ్స్‌బర్గ్‌లో అనుమతి లేకుండా సభను జరిపి మునిసిపల్ నియమావళిని ఉల్లంఘించినందుకు ట్రాన్స్‌వాల్ భారతీయ కాంగ్రెస్ కార్యదర్శి ఇస్మాయిల్ కచాలియా, యూరోపియన్ సినిమా యజమాని మిస్టర్ ఆర్నాల్డ్ సెల్బీ, ట్రాన్స్‌వాల్ భారతీయ కాంగ్రెస్ కార్యవర్గ సభ్యుడు మిస్టర్ సులిమాన్ నూజీ ప్రభృతులకు నేడు ఒక్కొక్క పౌను జరిమానా విధించబడింది. ఇది "టెస్ట్‌కేసు"అని సభ ప్రశాంతంగా జరిగినందున నామమాత్రంగా తాను కొంత జరిమానా విధించదలచానని మేజిస్ట్రేటు తన తీర్పులో పేర్కొన్నాడు.

బీహారు మంత్రివర్గం

అభిప్రాయభేదాలు లేవని ముఖ్యమంత్రి ప్రకటన

పాట్నా, ఏప్రిల్ 17—బీహారు ముఖ్యమంత్రి శ్రీ కృష్ణసిన్హా నేడు ఢిల్లీకి బయలుదేరి వెడుతూ నూతనమంత్రివర్గ నిర్మాణంపై తనకు శ్రీ అనుగ్రహ నారాయణ సిన్హాలకు మధ్య ఏకీభావం కుదరలేదనే వార్తలను ఖండించారు. మంత్రులపేర్ల జాబితాను ఢిల్లీకి కొనిపోవడం లేదన్నారు. రైల్వేలపునర్వర్గీకరణ సందర్భంలో ముఖ్యమంత్రుల సభలో పాల్గొనడానికి తాను ఢిల్లీ వెడుతున్నానని పండిట్ నెహ్రూను కలుసుకోగలనని తెలియజేశారు కూడా.

బీహారు అసెంబ్లీ కొత్త సమావేశం మే రెండవ వారంలో జరగగలదని తెలుస్తున్నది.

చెన్నపురి నీటికి కొత్త ప్రణాళిక

—కృష్ణా-పెన్నార్ అవసరం లేకనే

మద్రాసు, ఏప్రిల్ 18—

చెన్నపురికి మంచినీరు సరఫరా చేయడానికై కార్పొరేషన్ కమిషనర్ శ్రీ సి. నరసింహంగారు కొత్తగా ఒక అత్యవసర ప్రణాళికను తయారుచేసినట్లు తెలుస్తున్నది. కృష్ణా-పెన్నార్ ప్రణాళికకు బదులు ఈ కార్యక్రమం అమలుపరిచినా చెన్నపురిలో నీటికొరత వుండదని తెలియవచ్చింది.

లంకలో సత్యాగ్రహం

త్వరలో భారతీయ కాంగ్రెస్ ప్రారంభించవచ్చు

సమస్యాపరిష్కారం నిమిత్తం ఆర్డినెన్స్‌కు వీలున్నదని ఢిల్లీ సూచన

బాదుల్లా, ఏప్రిల్ 18—లంక భారతీయ కాంగ్రెస్ వార్షిక సమావేశం సెనెటర్ పెరి సుందరం అధ్యక్షతను నేడు ఇక్కడ ప్రారంభమైంది.

ఈ సమావేశంలో వచ్చే ఎన్నికలలో భారతీయులకు వోటింగ్ హక్కును నిరాకరిస్తూ లంకప్రధాని తనకు వ్రాసిన లేఖలోని అంశాలను గురించి లంక భారతీయ కాంగ్రెస్ చర్చించనున్నది.

ప్రభుత్వంపై నైతికంగా ఒత్తిడి తీసుకురావడానికి వీలుగా అహింసాత్మకమైన ఉద్యమాన్ని ప్రారంభించవలసిందని అధిష్ఠానవర్గం మహాసభను కోరడం తథ్యమని తెలుస్తున్నది.

లంక భారతీయ కాంగ్రెస్ కొత్త నియమావళి కూడా ఈ సమావేశంలో ఆమోదించబడగలదు. దీనిప్రకారం అన్నిజాతులవారు కాంగ్రెస్‌లో సభ్యులుగా చేరడానికి అవకాశం కలదు.లంక భారతీయ కాంగ్రెస్ మహాసభ "పటేల్‌పురి"లో జరుగనున్నది. ఇది సర్దార్ పటేల్‌స్మృతి చిహ్నంగా నిర్మించబడింది. ఈ సమావేశానికి 4000 మంది ప్రతినిధులు రాగలరని భావించబడుతున్నది.

లంకప్రభుత్వానికి సూచన

న్యూఢిల్లీ, ఏప్రిల్ 17—రెండులక్షల మంది లంకభారతీయులకు ఓటింగ్ హక్కును నిరాకరిస్తూ లంక భారతీయ కాంగ్రెస్‌కు లంక ప్రధాని పంపిన జవాబు న్యూఢిల్లీలోని ప్రభుత్వవర్గాల వారికి ఎంతో ఆశ్చర్యం కలిగించింది.

ఈ భారతీయులకు నిజంగా వోటింగ్ హక్కును కల్పించాలని లంక ప్రభుత్వం, ప్రధాని భావించేటట్టయితే అందుకు వారికి న్యాయశాస్త్ర సంబంధమైన ప్రతిబంధకాలేమిలేవనికూడా వీరు సూచిస్తున్నారు.

1948 ఎన్నికల జాబితాలో చేర్చబడ్డ భారతీయ వోటర్లందరికీ తిరిగి వోటింగ్ హక్కును కల్పిస్తూ ఒక ఆర్డినెన్సును జారీ చేయవలసిందని ప్రభుత్వం గవర్నర్ జనరల్‌కు లంక రాజ్యాంగంప్రకారం సిఫారసు చేయవచ్చునని కూడా వీరు సూచిస్తున్నారు.

అనేక లక్షలమంది పౌరసత్వ హక్కులకు ఇప్పుడు భంగం కలుగుతున్నందున ప్రత్యేక పరిస్థితి ఏర్పడినట్టు పరిగణించి అందుకు లంక ప్రభుత్వం తగు చర్యలను వెంటనే తీసుకోవచ్చునని కూడా వీరు సూచిస్తున్నారు.

శాసనసభ్యుల ఆస్తిపాస్తులు

వివరాలు సేకరించాలని రాజాజీకి శ్రీ విశ్వనాధంగారి సూచన

మద్రాసు, ఏప్రిల్ 18—ప్రతి శాసనసభ్యుని ఆస్తిపాస్తుల భోగట్టాను ప్రభుత్వం సేకరించి వుంచాలని మద్రాసు ముఖ్యమంత్రి శ్రీ చక్రవర్తి రాజగోపాలాచారి గారికి శ్రీ విశ్వనాధంగారు ఒక సూచన చేశారు.

ఆయన ముఖ్యమంత్రికి ఒక లేఖ వ్రాస్తూ రెండుమూడేళ్ళ క్రితం మంత్రులపై విమర్శలు చేయబడినప్పుడు వాటి విచారణకు కాంగ్రెసు సంఘాలు పెక్కు సూచనలు చేసినవని, శాసన సభ్యుల ఆస్తి వివరం ప్రభుత్వం సేకరించడం వాటిలో ఒకటని పేర్కొన్నారు. అప్పటి ప్రభుత్వం అందుకు పూనుకోలేదని, ఇప్పటి ప్రభుత్వమైనా చర్య ప్రారంభించాలని సూచించారు.

(2 వ కాలం తరువాయి)

పిదప స్పీకరు అసెంబ్లీ సమావేశం మంగళవారానికి వాయిదా వేశారు.

కర్నల్ రఘువీర్‌సింగ్, పెప్సూ కాంగ్రెస్ అసెంబ్లీపార్టీ కార్యదర్శి సర్దార్ ప్రేమ్‌సింగ్ ప్రేమ్‌తో సహా నిన్న మధ్యాహ్నం ఢిల్లీకివెళ్ళి మంత్రివర్గ పరిస్థితిని కాంగ్రెస్ హైకమాండ్‌కు వివరించారు. పండిట్ నెహ్రూతోను, తక్కిన కాంగ్రెస్ వర్కింగ్ కమిటీ సభ్యులతోను చర్చలు జరిపి నేడు తెల్లవారుజామున ఇక్కడికి తిరిగి వచ్చారు.

నిన్న సాయంకాలానికి పార్టీ పరిస్థితి ఇది. కాంగ్రెస్: 26, స్వతంత్ర: 1, యునైటెడ్ ఫ్రంట్: 32. ఫ్రంట్‌లో 27 మంది ఫ్రంట్ సభ్యులు. ముగ్గురు కమ్యూనిస్టులు. ఇద్దరు స్వతంత్రులూ వున్నారు. స్పీకర్ ఏ పార్టీలోను చేర్చబడలేదు.

"ఫరూక్ రాజు అధికారానికి సూడానీస్ అంగీకరిస్తే బ్రిటన్‌కు అభ్యంతరం లేదు"

—ఈజిప్ట్ రాయబారికి ఈడెన్ సూచన

లండన్, ఏప్రిల్ 17—

సూడాన్‌పై ఫరూక్‌రాజు అధికారానికి సూడానీస్ ప్రజలు మనఃపూర్వకంగా ఆమోదించేటంతవరకు, ఆ దేశం స్వపరిపాలనాధికారం సందర్భంగా తాము చేసివున్న వాగ్దానానికి బ్రిటన్ కట్టుబడి వుండక తప్పదని బ్రిటిష్ విదేశాంగమంత్రి మిస్టర్ ఆంథొని ఈడెన్, ఈజిప్షియన్ రాయబారి అమర్‌పాషాకు నేడు స్పష్టీకరించాడు.

లండన్, ఏప్రిల్ 17—బ్రిటన్‌లోని ఈజిప్షియన్ రాయబారి అమర్‌పాషా నేటిరాత్రి బ్రిటిష్ విదేశాంగమంత్రి మిస్టర్ ఈడెన్‌ను మరొకసారి కలుసుకొని, ఆంగ్లో-ఈజిప్షియన్ వివాదాన్నిగురించి సంభాషించాడు.

నిన్నటిసమావేశంలో సూడాన్‌పై ఈజిప్టు రాజు ఫరూక్ ఆధిపత్యాన్ని గుర్తించడం సందర్భంగా తమకు గల అభ్యంతరాలను పునరుద్ఘాటించాడు.

1936 నాటి ఆంగ్లో - ఈజిప్షియన్ మైత్రి ఒడంబడిక సవరణ విషయమై సమాలోచనలు ప్రారంభం కావడానికిముందు సూడాన్ విషయంలో బ్రిటన్ ఈజిప్టుకు ఏదైనా సౌకర్యం సమకూర్చడం అవసరమని అమర్‌పాషా సూచించిన నిమ్మటనే బ్రిటిష్‌విదేశాంగ మంత్రి మిస్టర్ ఈడెన్ బ్రిటన్ అభ్యంతరాలను పునరుద్ఘాటించవలసి వచ్చినట్లు తెలుస్తున్నది.

బ్రిటిష్ విదేశాంగమంత్రితో అమర్‌పాషా మూడు సంగతులను చెప్పినట్లు వ్యక్తమౌతున్నది:

మొదటిది: ఈజిప్టులోని పరిస్థితి దృష్ట్యా ఆంగ్లో-ఈజిప్షియన్ వివాదాన్ని సత్వరంగా పరిష్కరించుకోవడం అవసరం. అలా కాని పక్షంలో తీవ్రవాదులు చెలరేగడం మూలంగా ప్రభుత్వమే కూలద్రోయబడవచ్చు.

రెండవది: సూయజ్ ప్రాంతంనుంచి బ్రిటిష్ సేనలను ఉపసంహరించుకొనే పక్షంలో, ఆ ప్రాంతం రక్షణకు అంతర్జాతీయంగా జరిగే ఏర్పాట్లలో కెయిరో ప్రభుత్వం పాల్గొంటుంది.

మూడవది: సూడానీస్ ప్రజల స్వయం నిర్ణయాధికారాన్ని గుర్తిస్తూ, సూడాన్‌పై ఫరూక్‌రాజు ఆధిపత్యాన్ని బ్రిటన్ గుర్తించడం అవసరమని కూడా కెయిరో ప్రభుత్వం భావిస్తున్నది.

దీనికి బ్రిటిష్ విదేశాంగమంత్రి సమాధానమిస్తూ, వివాదపరిష్కారానికి బ్రిటన్‌కూడా ఆతృతపడుతున్నదనీ, సూయజ్ ప్రాంతం రక్షణకు అంతర్జాతీయంగా తగిన ఏర్పాట్లు జరిగినంతనే అక్కడనుంచి తమసేనలను ఉపసంహరించుకోవడానికి బ్రిటన్ సిద్ధంగావున్నదనీ, సూడాన్ ప్రజల యిష్టంమీద ఫరూక్‌రాజు సూడాన్‌పై తన ఆధిపత్యం ప్రకటించుకోవడం బ్రిటన్‌కు అభ్యంతరకరం కాదనీ, ప్రజలు అటువంటి అభిప్రాయాన్ని స్పష్టంగా వెలిబుచ్చేవరకు సూడాన్ భావిని దాని ప్రజలే నిర్ణయించుకోగలరన్న వాగ్దానానికి బ్రిటన్ కట్టుబడివుండక తీరదనీ అన్నారు.

అమర్‌పాషా, ఈడెన్‌లతో సమావేశం ఆశాభావాన్ని కలిగిస్తున్నదనీ, యిటుపైన జరిగే సంభాషణలలో కెయిరోలోని బ్రిటిష్ రాయబారి సర్ రాల్ఫ్‌స్టీవెన్సన్‌కూడా పాల్గొనవచ్చుననీ యిక్కడి అభిజ్ఞవర్గాలవారు అన్నారు.

కెయిరో కల్లోలంలో నేరస్థులకు శిక్ష

జనవరి 26 వ తేదీని కెయిరోలో జరిగిన కల్లోలంలో ఒక ఆయుధాలషాపును లూటీ చేసిన నేరానికి 12 గురు ఈజిప్షియనులకు నేడు జైలుశిక్ష విధించబడ్డది.

పేదరైతులకు ఉచితంగా భూముల మంజూరు

4,50,000 యకరాలు పంచిపెట్టడానికి హైదరాబాద్ ప్రభుత్వ నిర్ణయం

హైదరాబాద్, ఏప్రిల్ 17—

హైదరాబాద్ ప్రభుత్వం నాలుగు లక్షల 50 వేల యకరాల భూమిని భూమిలేని రైతులకు ఉచితంగా పంచిపెట్టదలచింది. ఈ భూమి ఎక్కువభాగం తెలంగాణాలోనే కలదు.

నిజాం ప్రభుత్వం ఇంతకుముందు 30 వేల యకరాల భూమిని రైతులకు పంచిపెట్టిన సంగతి పాఠకులకు విదితమే.

భూస్వాములు రైతులను భూములనుంచి బహిష్కరించడానికి సాధ్యంకాని విధంగా ఇప్పటి కౌలుదారీచట్టాన్ని ప్రభుత్వం సవరించదలచింది. ఈ సవరణ ప్రకారం 5 యకరాల మెట్టకాని, 20 యకరాల మాగాణిగాని లాభదాయకమైన కమతంగా వున్న భూస్వాములు రైతులను భూములనుంచి వెళ్ళగొట్టడానికి అవకాశం వుండదు. ఇప్పటి చట్టంప్రకారం లాభదాయకమైన కమతం మాగాణి 50 యకరాలు, మెట్ట 200 యకరాలుగల భూస్వాములు రైతులను వెళ్లగొట్టవచ్చు. భూమి తనఖా బ్యాంకుల పెట్టుబడి మొత్తంకూడా హెచ్చించబడుతుంది.

ఈ నెలలో 4 వేల టన్నుల అదనపు బియ్యం

ఈ నెల హైదరాబాద్‌కు అదనంగా 4000 టన్నుల బియ్యం సరఫరా చేయబడగలదని ఢిల్లీలో జరిగిన రాష్ట్ర సరఫరాశాఖ కార్యదర్శుల సమావేశంనుంచి తిరిగివచ్చిన సంస్థాన సరఫరాశాఖ కార్యదర్శి శ్రీ ఎన్. ఎస్. వర్మ తెలిపారు.

రేషన్‌లో బియ్యం ప్రమాణం మూడు ఔన్సులు హెచ్చించే అవకాశంలేదని ఆయన మరొక ప్రశ్నకు సమాధానమిచ్చారు. ఇండియన్ యూనియన్ ప్రభుత్వం ఇటీవల హైదరాబాదుకు కేటాయించిన 18 వేల టన్నుల జొన్నలు మధ్యప్రదేశ్‌నుంచి సరఫరా చేయడానికి ఏర్పాట్లు జరిగాయని అన్నారు.

ముఖ్యమంత్రి ఆగమనం

భారత ప్రధానితో చర్చించడానికి ఢిల్లీ వెళ్లిన ముఖ్యమంత్రి శ్రీ బూర్గుల రామకృష్ణరావు హోం శాఖామంత్రి శ్రీ బిందూ, ఆర్థికశాఖామంత్రి డాక్టర్ జి. ఎస్. మేల్కోటే, నేటి మధ్యాహ్నం విమానంలో ఇక్కడికి తిరిగి వచ్చారు.

కమ్యూనిస్టు పార్టీ, ఆంధ్ర మహాసభల పైనగల నిషేధం ఇక పక్షంరోజులలో తొలగించ బడగలదని శ్రీ బిందూ పత్రికా ప్రతినిధులతో అన్నారు.

ఈ నెల 24 వ తేదీన మంత్రివర్గం కమ్యూనిస్టు పార్టీ నిషేధాన్ని తొలగించడం విషయమై తుది నిర్ణయం జరుపడం నిశ్చయమని ప్రభుత్వ ప్రతినిధి అన్నారు. నిషేధం తొలగింపుకు షరతులేమీ వుండవని, ఆయుధాల అప్పగింత సంగతి ప్రభుత్వం, కమ్యూనిస్టు నాయకులు ముందుముందు సంప్రతిస్తారని తెలుస్తున్నది. ఆయుధాలను అప్పగించే సందర్భంలో కొందరివద్ద లైసెన్సులేకుండా ఆయుధాలు వున్నట్టయితే వారిని చట్టప్రకారం శిక్షిస్తారనికూడా తెలుస్తున్నది. వారంట్లు జారీచేయబడినవారు దౌర్జన్యచర్యలు జరిపినట్టు కచ్చితమైన ఆరోపణలుంటే వారినికూడా చట్టబద్ధంగా శిక్షించడం జరుగుతుంది.

కమ్యూనిస్టు పార్టీపైన నిషేధం తొలగించినా, తెలంగాణాలోవున్న స్పెషల్ పోలీసుదళాలుమాత్రం, కమ్యూనిస్టులు తమ చిత్తశుద్ధిని నిరూపించుకొనేవరకూ ఎత్తివేయబడవు.

ఇంకా నిర్బంధంలోవున్న 250 మంది డిటెన్యూలపై గల ఆరోపణలు పరిశీలించబడుతాయి.

పార్లమెంటుకు, అసెంబ్లీకి ఎన్నుకోబడిన కమ్యూనిస్టు నాయకులు శ్రీయుతులు రావి నారాయణరెడ్డి, బద్దం ఎల్లారెడ్డి, చంద్రగుప్త చౌదురీలపైన క్రిమినల్ ఆరోపణలు లేని పక్షంలో బేషరతుగా విడుదల చేయబడుతారు.

మిస్టర్ మగ్దుం మొహియుద్దీన్‌పైనకూడా దౌర్జన్యపు నేరాలు లేకపోతే బేషరతుగా విడుదల చేయబడుతారు. స్టేట్ కౌన్సిలుకు ఎన్నుకోబడిన డాక్టర్ రాజ్ బహదూర్‌గౌడ్ కూడా బేషరతుగా విడుదల చేయబడవచ్చు. క్రిమినల్ ఆరోపణలులేని కమ్యూనిస్టుల విషయంలో రజాకార్ల విషయంలో ప్రవర్తించినట్టే ప్రవర్తించబడుతుంది.

ఇండియాకు కెనడా సహాయం

ఒడంబడికకు సమాలోచనలు జరుగుతున్నవట

బొంబాయి, ఏప్రిల్ 16—కొన్ని ప్రాజెక్టుల నిర్మాణంలో కెనడానుంచి సరాసరి సహాయం పొందడానికి అనువైన ఒడంబడికకుగాను కెనడా, ఇండియా, పాకిస్తాన్ ప్రభుత్వాల మధ్య సంప్రతింపులు జరుగుతున్నవని, కెనడా విదేశాంగశాఖ కార్యదర్శి మిస్టర్ పియర్సన్ "యునైటెడ్ ఏషియా" అనే పత్రికలో "ఆసియాపట్ల కెనడా విధానం" అనే శీర్షికకింద వ్రాసిన వ్యాసాన్నిబట్టి తెలియవచ్చింది.

"ఈ ప్రాజెక్టులకు కెనడా చేయగల సహాయం యంత్రపరికరాలు వాటికి సంబంధించిన పరికరాల రూపంలో వుంటుంది. ఇది ఇండియా అభివృద్ధికి అత్యవసరం. ఆసియా రాజ్యాల అభివృద్ధి తనకు పట్టనట్లుగా కెనడా వ్యవహరించలేదు కూడా" అని మిస్టర్ పియర్సన్ వ్రాశారు.

ఆర్థిక సహకారంలో అపూర్వమైన ప్రయోగం "కొలంబో ప్రణాళిక"ద్వారా జరుగుతున్నదని, దానికింద ఇండియా పాకిస్తాన్‌లకు కెనడానుంచి కోటిన్నర డాలర్ల సహాయం జరుగగలదన్నాడు.

దీనిలో కోటి డాలర్లు గోధుమల రూపంలో వుంటుందని, వీటి అమ్మకంవల్ల వచ్చిన మొత్తంతో పశ్చిమ బెంగాల్‌లోని మయూరాక్షి ప్రాజెక్టు నిర్మాణానికి వినియోగిస్తారన్నాడు. ఆసియా అభివృద్ధికి అనువైన విధంగా పశ్చిమ రాజ్యాలు తమ విధానాలను రూపొందించుకోవాలని కూడా హెచ్చరించాడు.

పార్లమెంటుకు టాండన్ పోటీ

బై-ఎలెక్షన్‌కు నామినేషన్

అలహాబాద్, ఏప్రిల్ 17—శ్రీ శ్రీప్రకాశ మద్రాసు గవర్నరుగా నియమింపబడిన ఫలితంగా పార్లమెంటులో ఖాళీ అయిన స్థానానికి కాంగ్రెస్ మాజీ అధ్యక్షుడు శ్రీ పురుషోత్తమదాస్ టాండన్ పశ్చిమ అలహాబాద్ నియోజకవర్గంనుంచి కాంగ్రెస్ అభ్యర్థిగా పోటీ చేస్తున్నారు.

రిటర్నింగ్ ఆఫీసరైన అలహాబాద్‌జిల్లా మేజిస్ట్రేటుకు శ్రీ టాండన్ తరఫున నేటి మధ్యాహ్నం రెండు నామినేషన్ పత్రాలు దాఖలు చేయబడ్డాయి.

మొదటి నామినేషన్ పత్రంలో శ్రీ టాండన్ పేరును కాంగ్రెస్ ప్రధాన కార్యదర్శి శ్రీ లాల్ బహదూర్‌శాస్త్రి ప్రతిపాదించగా, రెండవదానిలో ఆయన పేరును అలహాబాద్ మునిసిపల్ బోర్డు అధ్యక్షుడు శ్రీ విశ్వంభర్‌నాధ్ పాండే ప్రతిపాదించారు.

నేటిఉదయం స్థానికకాంగ్రెస్ ప్రముఖులు శ్రీ లాల్ బహదూర్‌శాస్త్రి నాయకత్వం కింద [illegible] వెళ్ళగా, ఈ బై-ఎలెక్షన్‌లో కాంగ్రెస్ తరఫున అభ్యర్థిగా నిలబడడానికి శ్రీటాండన్ సమ్మతించారు.

ఈ బై-ఎలక్షన్‌కు ఇంతవరకు వేరెవరూ నామినేషన్‌లు దాఖలుచేసి వుండలేదు. నామినేషన్ల దాఖలుకు ఏప్రిల్ 19 వ తేదీ గడువు పెట్టబడింది.

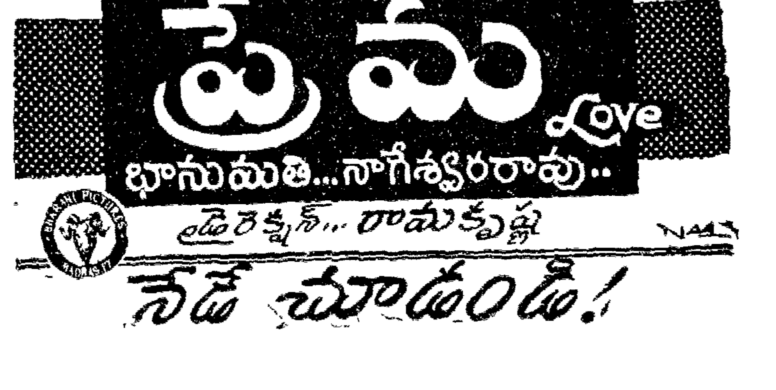

బుక్‌లెట్ ఉచితము:—ఆరోగ్యమునకు, వీర్యశక్తికి మార్గదర్శి యౌవ్వనము. వివాహము. వీర్యశక్తిలోని నిగూఢ విషయములు తెలిసికొనుటకు బొమ్మలుగల "యోగాసనములు: ఉచిత ఎక్సర్ సైజుల పుస్తకము"నకు 0-4-0 స్టాంపులు పంపుడు.
H. Dr. C. L. Gupta Psychologist. AMBALA Cant.

మద్రాసు ప్రభుత్వము

వర్తక పరిశ్రమల శాఖ

మద్రాసు ప్రభుత్వ సైంటిఫిక్ గ్లాస్ ట్రెయినింగ్ సెంటరులో, సైంటిఫిక్ గ్లాస్ పరికరములు తయారుచేయుటకు ట్రెయినింగ్ పొందుటకై దరఖాస్తులు కోరబడుచున్నవి.

ట్రెయినింగ్‌లో చేరుటకు కనీసపు విద్యార్హత యస్. యస్. యల్. సి. ప్యాసులయి, కాలేజి కోర్సులో చేరుటకు అర్హత కలిగియున్న చాలును. ఈ ట్రెయినింగ్ కాలము ఒక సంవత్సరము. ఈ వృత్తిలో పనిచేయువారికి ప్రత్యేకత చూపబడును. వయస్సు 16 నుండి 20 లోపుగా నుండవలెను. ట్యూషన్ ఫీజులులేవు. నెల 1-కి రు. 25/- స్టయిపెండు యివ్వబడును. దరఖాస్తు ఫారములకు "ఆఫీసర్ - ఇన్ - ఛార్జి గవర్నమెంటు సైంటిఫిక్ గ్లాస్ బ్లోయింగ్ ట్రెయినింగ్ సెంటర్, పాత, సివిల్ జెయిల్ కాంపౌండ్, బ్రాడ్వే, మద్రాసు" కు వ్రాస్తూ, తగినంత స్టాంపు వేసిన స్వంత అడ్రసుగల కవరుతో కూడా పంపుకొనవలెను.

దరఖాస్తులు తీసుకొనుటకు ఆఖరు తేదీ 5—5—1952. యం. టి. రాజు.
మద్రాసు. 10-4-52. } డైరెక్టర్ ఆఫ్ ఇండస్ట్రీస్ అండ్ కామర్సు.

టెండరు నోటీసు

(గోవాడ పంచాయతి, తెనాలి తాలూకా)

గోవాడ పంచాయతీకి ఈ దిగువ పనులు చేయుటకు సీల్డు వేయబడిన టెండర్లు ఎగ్జిక్యూటివ్ ఆఫీసరుగారిచే 27-4-1952 సాయంత్రము 4 గంటలవరకు పంచాయతీ ఆఫీసు పనిచేయు కాలములో తెలిసికొనవచ్చును. తదితర విషయములు ఆఫీసు పనిచేయు కాలములో తెలిసికొనవచ్చును.

పని వివరము	ఎస్టిమేటు మొత్తము
1. 6 సీట్లుగల సెప్టిక్‌టాంకు లెట్రిను (పింగాణీ సామానులు మినహాయించి)	రు. 1800/-
2. ఊర చెరువులోని దేవయ్యగారి బావికిపోవు రోడ్లకు మట్టిపోయుట	రు. 100/-
3. పావులూరి వెంకటరత్నంగారి యింటివద్దనుండి, కావూరు రత్తయ్యగారి యింటివరకు వున్న బజారు బండ్ల లోతుకముతో మెరక వేయుట	రు. 100/-
4. ఊర చెర్వుకు ఉత్తరపు వైపు కట్ట మట్టితో వేయుట.	రు. 160/-
5. బాలయ్య చెర్వు ఎదురు బజార్లు నైదులనుండి నీడపోయి చెర్వు లోతుకుండా చేయుట.	రు. 50/-
6. గుళ్ళపల్లి కాలువపై గల పుట్ [illegible] బాగుచేయుట.	రు. 150/-

[illegible]వాడ. } ఎల్. సాంబశివరావు.
[illegible]-4-52. } ఎగ్జిక్యూటివ్ ఆఫీసరు.

చిట్ టెండరు నోటీసు

హైవేసు డిపార్టుమెంటు

విశాఖపట్టణము జిల్లాలో విశాఖపట్టణము అనంతగిరి అరకు రోడ్డుకు యమ్ 0/7+560 నుండి 2/0 కాన్‌సోలిటు సర్ఫేసు వేయుటకు సీలువేసిన టెండర్లు సూపరింటెండింగు యింజనీరు, కాకినాడవారిచే ది 7-5-52 తేది సాయంత్రము 3 గంటల (ఐ. ఎస్. టి) వరకు వారి ఆఫీసులో తీసుకొనబడును. ఆ రోజు సాయంత్రము 3 గం॥ 15 నిమిషములకు (ఐ. ఎస్. టి) టెండర్లు తెరువబడును.

2. టెండరుతాలూకు వివరాలు, షెడ్యూల్లు, తత్సంబంధములైన యితర డాక్యుమెంటులు ఒక్కొక్క సెట్టు 1కి ఖరీదు రు. 20-0-0 రు సేల్సుటాక్సు రు. 0-5-0 (తిరిగి వాపసు కాబడదు) ది 16-4-52 నుండి ఆఫీసు పరు చేయు దినములలో పై సొమ్ము చెల్లించిన చలానాతో దరఖాస్తుమీద ఆఫీసు మేనేజరు వారివద్ద పొందవచ్చును.

3. టెండరులో ప్రథమ ధరావత్తు సొమ్ము రు. 1,900 లకు చలానాయున్నూ, టెండరు నోటీసు మూడవ పేరాలో పుదహరించిన ఇన్‌కమ్‌టాక్సు సర్టిఫికేటున్నూ తప్పక జత నర్చవలెను.

హైవేసు సూపరింటెండింగు యింజనీరు ఆఫీసు కాకినాడ. | (సం.)ఎం.ఎస్ కామత్.
హైవేస్ 1 సర్కిల్ సూపరింటెండింగ్ ఇంజనీరు, కాకినాడ.

బొంబాయి కొత్త మంత్రివర్గం

21 తేదీన ప్రమాణస్వీకారం

బొంబాయి, ఏప్రిల్ 17—మొరార్జీదేశాయ్ నాయకత్వాన ఏర్పడగల బొంబాయి కొత్త మంత్రివర్గం ఏప్రిల్ 21 వ తేదీన ప్రమాణం స్వీకరించగలదని ప్రకటించబడింది.

1952 ఏప్రిల్ 19, శనివారం
నందననామ సంవత్సర
చైత్ర బహుళ దశమి
దశమి రా॥ 9-48 గంటలవరకు
ధనిష్ఠ నక్షత్రం రా॥ 0-32 గం॥వరకు
వర్జ్యం: తె॥ 4-12 నుండి 5-42 గం॥వరకు

న్యూయార్క్ ప్రత్తి (జులై)

న్యూయార్క్, ఏప్రిల్ 17—

నేటి ఓపెనింగ్	—	40.11
నేటి క్లోజింగ్	—	40.04

"భావ ప్రకటన స్వాతంత్ర్యం మన జన్మహక్కు; రాజ్యాంగం దాన్ని పూర్తిగా భద్రపరచగలవరకు విశ్రమించము."

ఆంధ్రప్రభ
ఎడిటర్: నార్ల వెంకటేశ్వరరావు
1952 ఏప్రిల్ 19, శనివారం

రాజకీయ బాధితులకు భూదానాలు

రాజకీయ బాధితులకు భూదానాలను మరి నిలిపివేయవలసిందిగా కొత్త మద్రాస్ ప్రభుత్వం ఉత్తరువు చేసింది. ఇంతే కాదు. భూమి మంజూరై, పట్టా లివ్వడం కొరతగా నున్న సందర్భాలలో తిరిగి ఉత్తరువు జరిగేవరకు ఎట్టి చర్య గైకొనవలదని ఆదేశించింది. దీన్నిబట్టి, ఈ భూదానాల సమస్య పునఃపరిశీలనకు నిర్ణయం జరిగినట్లు తీర్మానించుకోవచ్చు. ఈ సముచిత నిర్ణయానికి నూతన ప్రభుత్వాన్ని మేము నిండు మనస్సుతో అభినందిస్తున్నాము.

ఆదినుండీ కూడా మేము స్పష్టపరుస్తున్నట్టు స్వరాజ్య సాధనకై సమస్తాన్నీ త్యాగం చేసి, సంసారాన్ని పోషించుకోలేని దుర్భర, దారిద్ర్య స్థితిలో మిగిలినవారికి ఏదో జీవనాధారాన్ని చూపించడం స్వరాజ్య ప్రభుత్వాల కనీస ధర్మం. ఈ విషయమై ద్వివిధాభిప్రాయాలకు తావే లేదు.

"నా దేశసేవకు నాకు ప్రతిఫలమా! ప్రతిఫలం ఆశతోనే నేను దేశసేవ చేశానా!"— ఈ విధంగా ఎవరైనా భావించి, తమ కష్ట నిష్ఠురా లెట్టివైనా, తమకు భూదానమో, ఇతర జీవనాధారమో వలదని చెబితే, అది వేరే విషయం. రాజకీయ బాధితులలో ఇట్టివారు అనేకు లున్నారని మాకు తెలుసు. వీరు నేడు కాంగ్రెస్‌లో కలరు; ప్రజాపార్టీలో కలరు; కృషిక్ లోక్ పార్టీలో కలరు; సోషలిస్టు పార్టీలోనూ కలరు. ఇట్టివారు మన భక్తి గౌరవాలకు అత్యంత పాత్రులు.

కాని, జాతీయ స్వాతంత్ర్య సమరంలో సైనికులుగా పోరాడినవారికి జాతీయ ప్రభుత్వం తమకు జీవనాధారాన్ని చూపించాలని కోరడానికి హక్కువున్నది. ఇందువల్ల వారు భూదానాన్ని కోరడ మేమి, దాన్ని పొందడ మేమి ఎంతమాత్రం విమర్శనీయం కాదు; కారాదు.

ఇది మా విశ్వాసం కాబట్టే రాజకీయ బాధితులకు భూములు మంజూరు చేయడానికి ప్రభుత్వం నిర్ణయించినప్పుడు ఆ విధానాన్ని మేము విమర్శించలేదు. అప్పటి మా భావం దేశభక్తులైనవారిలో పూర్వపు త్యాగనిరతి పూర్తిగా నశించలేదనీ; ఇంతో, అంతో స్థితివుంటే దేశభక్తులైనవారు వెనకటి త్యాగాలకు ప్రతిఫలరూపంలో భూదానాన్ని కోరడనీ.

కాని, మేము అనుకొన్నది ఒకటి కాగా, జరిగింది మరొకటి. ఏమీ లేని రాజకీయ బాధితులకంటె, సిరిసంపత్తులలో తులతూగుతున్నవారే ముందుగా భూదానాలకు ఎగబడ్డారు. తమకు పలుకుబడి వున్నందున—కాంగ్రెస్‌లో కీలక స్థానాలలో తాము తిష్ఠవేసి వున్నందున—తమ అర్జీలనే ముందుగా గ్రాంటు చేయించుకున్నవా రున్నారు. పైగా, పెద్ద పెద్ద ఆస్తుల సంపాదనకు ఇంతకు మించిన గొప్ప తరుణం రాబోదన్నట్టు, పాటి దిబ్బలను మంజూరు చేయించుకున్నవా రున్నారు; మునిసిపల్ సరిహద్దులను అనుసరించి, ఇళ్ల స్థలాలను పనికిరాగల భూమికి ఎత్తూలు పుచ్చుకున్నవా రున్నారు; చెరువు గర్భాలను, గ్రామకంఠాలను దఖలు పరుచుకున్నవారున్నారు; అయిదు, పదేళ్ల నుంచి ఏ హరిజనుడో, ఏ మాజీ సైనికుడో చెమటోడ్చి—పెండ్లాం పుస్తెను కూడా తెగనమ్మి—సాగులోకి తెచ్చుకొన్న భూమిని, నోటిదగ్గర తిను బండారాన్ని గద్ద తన్నుకుపోయినట్లు, ఎగనెత్తుకు పోయినవారుకూడా వున్నారు.

కాంగ్రెస్ శాసన సభ్యులలోనే కొందరిపై ఇట్టి విమర్శలు కలవంటే, రాష్ట్ర కాంగ్రెస్ కార్యకర్తలలోనే కొందరిపై ఇట్టి నిందలు కలవంటే, ఈ భూదాన విధానం ఎంత దుర్వినియోగ పరచబడిందీ కొంతవరకు ఊహించుకోవచ్చు.

కొన్ని కొన్ని సందర్భాలలో ఇంతకంటె కూడా ఘోరాలు జరిగాయి. శాసన సభ్యత్వం హోదాతోనో; కాంగ్రెస్ సంఘాల అధ్యక్ష, కార్యదర్శుల హోదాతోనో భూదానాల సలహా సంఘాలలో సభ్యులైన వారిలో కొందరు ఘనులు ఏ పేద రాజకీయ బాధితుడో ఊరివెంట తిరిగి, సీమలన్నీ చుట్టి, ఏ కరణమో కరుణించగా, ఒక బంజరు సర్వే నంబరు తెచ్చుకుని, అర్జీ పంపుకోగా, అది మంచి మాగాణి కావచ్చునని తోచినంతనే, అతడి అర్జీని తొక్కిపెట్టి, ఆ భూమిని తామే కైంకర్యం చేశారు.

సదుద్దేశంతో ప్రారంభించబడిన ఒక సక్రమ విధానం స్వార్థపరులచే ఇంతగా దుర్వినియోగం చేయబడినందునే ఇది (ఈ విధానం) మొన్నటి ఎన్నికలలో కాంగ్రెస్ మన రాష్ట్రంలో దెబ్బ తినడానికి ఒక ముఖ్య కారణమైంది. ఇది మా అభిప్రాయమే కాదు; ఎన్నికలలో కాంగ్రెస్ అభ్యర్థులుగా పాల్గొని, ఓడిపోయిన శ్రీ కె. సంతానం మొదలైనవారి అభిప్రాయం కూడా.

ఇందువల్లనే, ఎన్నికలైన వెంటనే "ఎన్నికల పాఠాలు" అనే శీర్షిక కింద మేము వ్రాసిన సంపాదకీయ వ్యాసావళిలో కాంగ్రెస్ పునరుజ్జీవనను కోరితే రాజకీయ బాధితులలో కూడు గుడ్డలకు లోపం లేనివా రందరు తాము పుచ్చుకున్న భూములను విడిచి పెట్టాలని సూచించాము.

సూచనైతే చేశాము గాని, అది పాలింపబడుతుందని మేము అంత గట్టిగా ఆశించలేదు. కాని, ఆశాతీతంగా నేటివరకు 39 మంది దేశభక్తులు స్వచ్ఛందంగా ముందుకువచ్చి, తమకు మంజూరైన 367 యెకరాల భూమిని విడిచిపెట్టారు.

ఈ విధంగా ముందుకు వచ్చినవారిలో అతిసామాన్య స్థితిపరుల సంఖ్యే అధికం కావడం గమనార్హం. వీరిలో కాంగ్రెస్ నాయకులుగా చెల్లుతున్నవారు బహు తక్కువ కాగా, కాంగ్రెస్ ఉనుదయులు హెచ్చుమంది కావడంకూడా గమనార్హమే. "మీ చిత్రాన్ని ప్రచురిస్తాము మీ ఫోటో పంపెంచండి"అని వ్రాయగా, "ఫోటో తీయించుకోగల శక్తి నాకు లేదు. నేను నిరసుడను"అని వ్రాసిన ఒక దేశభక్తుడు వీరిలో వుండడం ఎంత గొప్ప విశేషం!

సామాన్య కాంగ్రెస్‌వాదులు కొందరు ఇంత త్యాగదీక్షను చూపడం నాయకులైనవారికి—పైకి తాము తెలుపుకోలేని లజ్జవల్లే కావచ్చు—కడుపుమంట పుట్టించింది. ఇందువల్ల విడిచిపెట్టబడుతున్న భూములు పనికిమాలినవని తమ ఆప్త వర్గాలలో పీరు పరిహసించారు. "మనకు నీతిబోధ చేయడానికి ధర్మదేవతలు అవతరించారయ్యా!" అని చాటుమాటుగా ఈసడించారు. "ఈ భూదానాల విధానం నిర్ణయించబడినప్పుడు ఈ అవతార పురుషుల కండ్లు మూసుకు పోయినవా?"అని నోరు పారవేసుకున్నారు కూడా.

నిందాగర్భమైన ఈ పలుకులన్నీ నిస్స్వార్థ దేశసేవా లక్ష్యం నుంచి పతనానికి నిదర్శనాలు కాబట్టి, వీటికి ఏమీ విలువ నివ్వ నక్కరలేదు. కాని, ఇట్టివారి నాయకత్వంనుంచి కాంగ్రెస్ సంస్థను తప్పించనిచో దానికి మరి భవితవ్యమేలేదని మాత్రం చెప్పక తప్పదు.

చివరికి చెప్పవలసిన దొక్కటే. భూదానాల విధానం పునఃపరిశీలనకు నిర్ణయించిన కొత్త మద్రాస్ ప్రభుత్వం విజ్ఞత, దూరదృష్టి ప్రశంసించ దగినట్టివి.

జరగనున్న ఈ పునఃపరిశీలనవల్ల సత్ఫలితాలు కలగవనే నమ్ముతున్నాము.

రాష్ట్రంలో రాజకీయ ఖైదీల విడుదల

రాజాజీకి కమ్యూనిస్టుల విజ్ఞప్తి

మద్రాసు, ఏప్రిల్ 18— కమ్యూనిస్టు నాయకులు శ్రీయుతులు పి. రామమూర్తి, ఎమ్ ఆర్. వెంకటరామన్, వి. జీవానందం, వి. సుబ్బయ్య, కె. టి. రాజు ప్రభృతులు నేడు సెక్రెటేరియటులో ముఖ్యమంత్రి శ్రీ సి. రాజగోపాలాచారిగారిని సందర్శించి, ఆయనకు ఒక మెమొరాండంను సమర్పించారు.

కమ్యూనిస్టులపై ఇంతవరకు ఆరోపించబడి, విచారణలో వున్న "కుట్ర" వగైరా కేసులన్నింటిని ఉపసంహరింపవలసిందనీ శిక్షలుపొందిండబడిన, ఇంకా విచారణలో వున్న కమ్యూనిస్టు, రాజకీయ ఖైదీలనందరను విడుదలచేయవలసిందనీ వారు ఈ మెమొరాండంలో ప్రభుత్వానికి విజ్ఞప్తిచేశారు.

తరువాత పత్రికావిలేకరులు ప్రశ్నించగా తిరుచ్చి, తిరునెల్వేలి, రామనాథపురం సెషన్స్ కోర్టులలో ప్రస్తుతం ఇంకా విచారణలోవున్న కొన్ని కేసులనుగురించి కమ్యూనిస్టునాయకులు తనతో చర్చించారని ముఖ్యమంత్రి వివరం చేశారు.

కమ్యూనిస్టు నాయకులు, ముఖ్యమంత్రితో 20 నిమిషాలసేపు చర్చ జరిపారు.

ఆయిల్ ఇంజిన్ల పైకం చెల్లింపు

మద్రాసు, ఏప్రిల్ 15—

కిరాయి, కొనుగోలు పద్ధతిపై సప్లయిచేసిన ఆయిల్ ఇంజన్లు, విద్యుత్తు మోటారు పంపుసెట్లకుగాను 1951 ఏప్రిల్‌లో రైతులు చెల్లించవలసిన కిరాయి మొత్తాల వసూళ్లను ప్రభుత్వం ఒక సంవత్సరం వరకూ వాయిదా వేసింది. వాయిదావేసిన కాలానికి అదనపు వడ్డీ చెల్లింపనవసరం లేదు. మిగిలిన మొత్తాల చెల్లింపు అదనపువడ్డీ లేకుండా ఒకసంవత్సరం వరకూ వాయిదా వేయబడుతుంది ఈ సదుపాయం వానలు కురవని ప్రాంతాల రైతులకు మాత్రమే వర్తిస్తుంది.

మద్రాసు, ఏప్రిల్ 18—యునైటెడ్ డెమొక్రాటిక్ ఫ్రంట్ సర్వసభ్య సమావేశం మే నెల ఒకటవ తేదీని ఇక్కడ జరుగుతుంది.

"మద్రాసులో కాంగ్రెసు మంత్రివర్గాన్ని నెలకొల్పడంవల్ల ఏర్పడిన పరిస్థితిని" గురించి ఈ సమావేశంలో చర్చ జరుగగలదు.

(6 వ పేజీ తరువాయి)

జిల్లాలో పరిస్థితులను ప్రెసిడెంటు ప్రసాద్, ప్రధాని నెహ్రూగార్లు శ్రద్ధగా కనిపెట్టివున్నారని, సహాయ కార్యక్రమాలు అమలులో ప్రజలు సహకరించాలని చెప్పారు.

పుంగనూరు గ్రామంలో గవర్నరుగారికి ఘనమైన స్వాగతం యివ్వబడింది. తిండికి, నీటికి ప్రజలు పడుతున్న యిబ్బందులను శ్రీ కె. వరదాచారి (యం. ఎల్. ఏ.)గారు గవర్నరుగారికి వివరించారు. ప్రజల యిబ్బందులను తీర్చవలసినదిగా ఆయా అధికారులను ఆదేశింపబడగలదని గవర్నరు వాగ్దానం చేశారు.

గవర్నరు మిలిటరీ సెక్రెటరీ, సెక్రెటరీ, హోమ్ కమిషనర్ శ్రీ హెన్స్మన్, జిల్లా కలెక్టర్ శ్రీ రామచంద్రన్‌గార్లు పర్యటనలో గవర్నరుతోకూడా వున్నారు.

కార్మికుల ప్రదర్శనం

సుమారు 500 మంది కార్మికులు చిత్తూరు జిల్లా కిసాన్ సభ నాయకత్వాన [illegible] బంగారుపాళెం ఊరేగింపుగా వచ్చి గవర్నరుకు తమ కష్టాలు తెలుపుకున్నారు.

గవర్నరుగారు బంగారుపాళెంనుంచి బయలుదేరుతుండగా, ప్రదర్శకులు ఆయన తమ యిబ్బందులు వినాలని కోరారు. తమ పనులు ఎక్కువగా ప్రారంభించాలనీ, [illegible] యివ్వాలనీ తెలుగుభాషలో వ్రాయబడినట్టి అట్టలను వారు ప్రదర్శించారు.

గవర్నరు కాణిపాకంనుంచి తిరిగి కిసాన్ సభ ప్రతినిధి బృందాన్ని [illegible]. చిత్తూరు జిల్లాను క్షామ ప్రాంతంగా ప్రకటించాలనీ, [illegible] ధాన్యం లెవీ తగ్గించాలనీ వారు కోరారు.

ఆహారధాన్యం ఎక్కువగా పండించడానికి [illegible] సహాయకార్యక్రమాలు త్వరితంగా అమలు జరపడంలో అధికారులకు వ్యవసాయదారులు తోడ్పడాలని గవర్నర్ వారికి చెప్పారు.

శాసనసభలలో అభ్యుదయవర్గాలతో పొత్తు

అఖిలభారత ప్రజాపార్టీ కార్యవర్గం నిర్ణయం

న్యూఢిల్లీ, ఏప్రిల్ 17—తన ప్రధాన సిద్ధాంతాలకు విరుద్ధంకాని అంగీకృత కార్యక్రమంపై వివిధశాసనసభలలోని అభ్యుదయవాదులతో కూడిన పక్షాలతో ప్రజాపార్టీ సహకరిస్తుందని నేడు ఆచార్యకృపలానీ అధ్యక్షతన సమావేశమైన అఖిలభారత ప్రజాపార్టీ కార్యవర్గం తీర్మానించింది.

శాసనసభలలో ప్రతిపక్షంగా ఏర్పడడానికి అధికారంలో వున్న పక్షానికి ప్రతిద్వంద్విగా వున్న వివిధ పక్షాలు ఒకేతాటిపై నడవాలని, అలాసహకరించ నప్పుడు ప్రతిపక్షాల బలం ప్రయోజనకరంగా వుండదని తీర్మానంలో వివరించ బడింది.

కార్యవర్గసభ్యులు శ్రీయుతులు టి ప్రకాశం, కేలప్పన్, సాదిక్ ఆలీ, డాక్టర్ పి. సి. ఘోష్, ప్రత్యేకాహ్వానితులు 15 మంది ఈ చర్చలలో పాల్గొన్నారు. రేపు కూడా చర్చలు కొనసాగుతవి.

ప్రజాపార్టీ సభ్యులు వివిధ అసెంబ్లీలలో 80 మంది, పార్లమెంటులో 10 మంది, స్టేట్సు కౌన్సిల్‌లో ఐదుగురు కలరు.

ఐకమత్యంతో మెలిగే వివిధ ప్రతిపక్షాల సిద్ధాంతాలు విభిన్నంగా వుంటాయి గనుక, శాసనసభలో పొత్తు, శాసనసభ వెలుపల పొత్తు వేర్వేరుగా పరిగణించాలని, ఇంతమాత్రాన అందరూ ఆమోదించిన విషయాలతో సహకారానికి అడ్డువుండబోదని స్పష్ట పరచబడింది.

ప్రజలతో సన్నిహిత సంబంధం అవసరమని, వారు తమ కష్ట నివారణకు ఉద్యమమో, మరొక చర్యో జరుపదలిస్తే, వారు అహింసాత్మకంగా సమీకృతులు కావడానికి ప్రజాపార్టీ కార్యకర్తలు తోడ్పడాలని హెచ్చరించబడింది.

హైదరాబాదు కమ్యూనిస్టు పార్టీపై నిషేధం తొలగింపు

ప్రముఖుల ప్రశంస

హైదరాబాదు, ఏప్రిల్ 17—

తమ పార్టీపై నిషేధాన్ని తొలగించడానికి ముఖ్యమంత్రి తలపెట్టినందుకు ప్రముఖ కమ్యూనిస్టు నాయకులు సంతోషం ప్రకటించారు.

ఇదివరకే ఈ రద్దు జరగవలసిందని శ్రీ రావి నారాయణరెడ్డిగారు అభిప్రాయపడినారు సంతోషం ప్రకటించారు. నిషేధం తొలగింపు వెంటనే రాజకీయ బందీలందరి విడుదల వారంట్లురద్దు జరగాలని ఆయన అన్నారు. కమ్యూనిస్టు పార్టీ తనవద్దవున్న ఆయుధాలను అప్పగిస్తుందని అసెంబ్లీలోనే ప్రకటించిందని ఆయన అన్నారు.

అందరి విడుదల, వ్యవసాయ సంస్కరణలు జరగాలని మీర్జా మఖ్దూం మొహియుద్దీన్ ప్రకటించారు.

ఆయుధాలు అప్పగించాలని ఒత్తిడి చేయాలని సోషలిస్టు నాయకులు శ్రీ వి. ఎస్. మహదేవసింగ్ అన్నారు.

హోం శాఖా మంత్రి శ్రీ దిగంబరరావు బిందూ విమానాశ్రయంలో పత్రికా ప్రతినిధులతో ముచ్చటిస్తూ, శాంతిభద్రతల రక్షణ విషయంలో తప్ప తక్కిన విషయాలలో కమ్యూనిస్టులపై ఎలాటి నిర్బంధాలూ లేవని, నిషేధం తొలగింపు కేవలం లాంఛనప్రాయమేనని అన్నారు.

ఇద్దరు కార్మికుల దుర్మరణం

సింగరేణి బొగ్గుగనులలో నిన్న జరిగిన ప్రమాదంలో శ్రీ ఎం. రాములు, శ్రీ ఇ. రామలింగం అనే ఇద్దరు కార్మికులు మరణించారు. తీవ్రంగా గాయాలు తగిలిన మరొక కార్మికుడు ఆస్పత్రిలో చేర్చబడ్డాడు.

జూన్‌లో శాసనసభ సమావేశం

హైదరాబాదు శాసనసభ మరుసటి సమావేశం జూన్ మొదటివారంలో జరుగుతుందని తెలుస్తున్నది.

ఈ సమావేశంలో బడ్జెట్టు ప్రతిపాదన మాత్రమేకాక, ప్రజలందరికీ ఆమోదకరంగా కౌలుదారీ చట్టసవరణలు ఆమోదించబడుతాయట.

నెహ్రూ-రాధాకృష్ణన్ సమాలోచన

న్యూఢిల్లీ, ఏప్రిల్ 17—డాక్టర్ ఎస్ రాధాకృష్ణన్ నేడు ఇండియా విదేశాంగశాఖ కార్యాలయానికి వచ్చి శ్రీ గిరిజాశంకర్ బాజ్‌పాయ్, కార్యదర్శి శ్రీ కె పి. యస్. మీనన్‌ను కలుసుకున్నారు. అంతకుపూర్వమే పండిట్ నెహ్రూను కలుసుకొని మార్షల్ స్టాలిన్‌తో తాను జరిపిన సమావేశాన్ని గురించి వివరించారు.

డాక్టర్ రాధాకృష్ణన్ తన రాయబారి పదవిని రేపటినుంచి విరమించగలరని శనివారంనాడు మద్రాసుకు బయలుదేరగలరని తెలుస్తున్నది. లండన్‌లో ఇండియా హైకమీషనర్ శ్రీ కృష్ణమీనన్ కూడా విదేశాంగ శాఖ వచ్చి సంప్రతింపులు జరిపారు.

దానాపూర్ రైల్వేస్టేషన్ దాడిలో పాల్గొన్న [illegible] ఫిరోజ్‌పూర్ స్టేషనుకు చెందిన పోలీసులు అరెస్టు చేసినారని వారివద్ద 30 వేల రూపాయల కరెన్సీనోట్లు దొరికినవని ప్రకటించబడింది.

శ్రీ మౌలంకర్

కొత్త పార్లమెంటు తాత్కాలిక స్పీకర్‌గా నియామకం

న్యూఢిల్లీ, ఏప్రిల్ 10—శ్రీ జి. వి. మౌలంకర్‌ను కొత్త పార్లమెంటు స్పీకర్‌గా అధ్యక్షుడు నియమించిన అనంతరం, ఆయన ప్రజాప్రతినిధి సభ సభ్యుడుగా ప్రమాణ స్వీకరణ చేశాడు.

ప్రమాణ స్వీకరణ అనంతరం మవ్లంకర్ హిందీలో సంతకం చేశారు.

నేడు ప్రెసిడెంట్ ఉత్తరువు జారీ చేయడంతోనే రెండు సంవత్సరాల క్రితం అవతరించిన తాత్కాలిక పార్లమెంటు దానంతటదే రద్దు అయిపోయింది.

పాతపార్లమెంటు 1946 డిసెంబర్‌లో అఖండ భారతదేశానికి రాజ్యాంగం రచించడానికి ఏర్పాటు చేయబడింది. కాని ఆ తరువాత బ్రిటిష్‌వారు భారతదేశంనుంచి వైదొలగడం, పాకిస్తాన్ ఏర్పడడం 1945 ఆగస్టున ఆధినివేశ ప్రతిపత్తితో భారతదేశానికి స్వాతంత్ర్యం లభించింది.

ఆ తరువాత ఈ పార్లమెంటే భారత అధినివేశానికి రాజ్యాంగ పరిషత్తుగా వ్యవహరించింది. 1950 జనవరి 26 వ తేదీని ఇండియా రిపబ్లిక్‌గా అవతరించడంతో ఈ రాజ్యాంగ పరిషత్తే తాత్కాలికపు పార్లమెంటుగా అవతరించింది.

ఈ తాత్కాలికపు పార్లమెంటు తన హయాంలో సభ్యులు హెచ్చు ప్రశ్నలు అడిగినందుకి, మరీ ముఖ్య విషయాలను గురించి "అరగంట చర్చ"లను ప్రవేశపెట్టడంద్వారా ఎక్కువ అవకాశాలను కల్పించింది.

బ్రిటిష్‌వారి హయాంలో అమలులోవున్న అడ్జర్న్‌మెంటుతీర్మాన ప్రతిపాదనల సంప్రదాయానికి ఈ పార్లమెంటు స్వస్తిచెప్పింది.

పార్లమెంటరీ ఉపసంఘాల నియామకం ద్వారా ప్రభుత్వంపై పార్లమెంటు అజమాయిషీ హెచ్చుచేయబడింది. సెలక్టు కమిటీలకు ఆయా ప్రభుత్వ శాఖల మంత్రులు అధ్యక్షత వహించే ఆచారానికి కూడా స్వస్తి చెప్పబడింది.

పార్లమెంటు సెక్రెటేరియట్‌లో కూడా ఎన్నో మార్పులు ప్రవేశ పెట్టబడ్డాయి. పార్లమెంటు లైబ్రరీ సంస్కరింపబడింది. రిసెర్చి రిఫెరెన్సు సెక్షన్ ఏర్పాటు చేయబడింది. పార్లమెంటుకు సంబంధించిన ముద్రణాదికములు త్వరిత గతిని జరగడానికి ఏర్పాట్లు చేయబడ్డాయి.

మన సంస్కృతి, చరిత్ర, స్వాతంత్ర్య సమరాలను నిరూపించే విధంగా పార్లమెంటును అలంకరించడానికి ఇప్పుడు ప్రయత్నాలు జరుగుతున్నాయి.

క్షామపీడితుల పక్షాన సహాయం అభ్యర్థన

శ్రీ యన్. టి. రామారావుగారి విజ్ఞప్తి

మద్రాసు, ఏప్రిల్ 18— క్షామపీడితుల సహాయార్థం నేషనల్ ఆర్ట్ థియేటర్సు తరఫున అన్ని ముఖ్య ఆంధ్ర కేంద్రాలలో నాటక ప్రదర్శన లివ్వడానికి సంకల్పించిన శ్రీ యన్. టి రామారావుగారు తమకు కొత్తగా సహకార మిచ్చినవారికి కృతజ్ఞత తెలుపుతూ, తమ కృషిని జయప్రదం చేయవలసిందిగా ప్రజలందరిని ప్రార్థిస్తూ కింది ప్రకటన చేస్తున్నారు:—

"రాజ్యం పిక్చర్సు ప్రొడ్యూసర్ శ్రీమతి లక్ష్మీరాజ్యంగారు ప్యాన్ యిచ్చుటకు వాగ్దానం చేశారు.

"శ్రీ శంభుప్రసాద్‌గారు ఆదరంతో విజయవాడలోని వారిహాలు "దుర్గాకళామందిరం" ప్రదర్శనకు ఏర్పాటుచేశారు.

"శ్రీ రేబాల లక్ష్మీనరసారెడ్డిగారు వారి ధర్మకర్తృత్వంక్రిందవున్న నెల్లూరు టౌన్‌హాలు ప్రదర్శనకు ఉచితంగా యిచ్చారు.

"పోస్టర్లు, టిక్కెట్లు పుస్తకాలు, కరపత్రాలు వెయ్యి రూపాయల వ్యయంతో ముద్రించి, "ఆంధ్రప్రభ" ప్రొప్రయిటర్లు మాకు ఉచితంగా యిచ్చారు.

"నేను ప్రకటన చేసినప్పటినుంచి వివిధ కేంద్రాలలోగల నాటకసమాజాలు, కొందరు నటులు, అభిమానులు వివిధ సంస్థలవారు ఎంతో ప్రోత్సాహమిస్తూ, వారి వారి కేంద్రాలలోకూడా ప్రదర్శన లియ్యవలసిందని వుత్తరాలు వ్రాశారు. కాని, వున్న వ్యవధికి సరిపడా పూర్తి కార్యక్రమం నిర్ణయించబడినందున వారిప్పుడుదలచిన ఆతిథ్యాన్ని స్వీకరించలేనందుకు విచారిస్తున్నాను. నా పిలుపున ప్రోత్సాహానికి మా బృందం తరఫున నా మనఃపూర్వకాభివందనలు సమర్పిస్తున్నాను. ప్రయాణపు ఏర్పాటులు, వసతిసమకూర్చడం కార్యక్రమపు పద్ధతివల్ల ఏ మాత్రం వ్యవధి లేనందున విడివిడిగా సమాధానాలు వ్రాయలేక పోయినందుకు క్షమించ ప్రార్థిస్తున్నాను. మీ అందరి ప్రోత్సాహాన్ని ఊతగా తీసుకొని క్షామనిధి యాత్రకు 20 వ తేదీ తెల్లవారుజామున బయలుదేరనున్న మా కార్యక్రమం విజయవంతం కావాలని అందరూ హృదయపూర్వకంగా ఆశీర్వదించాలని అర్థిస్తున్నాను."

ట్యునీషియా సమస్యపై కొత్త చర్చల యోచన

ఐక్యరాజ్య సమితి కార్యాలయం, ఏప్రిల్ 17—ట్యునీషియా విషయంలో కొత్తచర్చలను నిర్ణయించడంకోసం ఐక్యరాజ్య సమితిలో 15 ఆసియా, ఆఫ్రికా రాజ్యాల ప్రతినిధులు [illegible] సోమవారంనాడు సమావేశం కాగలరనుకొంటున్నారని ప్రెస్ ట్రస్ట్ ఆఫ్ ఇండియా ప్రతినిధి వ్రాస్తున్నారు.

ఈ సమస్యను [illegible] సమితికి ఆక్షేపణ తెలిపితీరాలని ముఖ్యంగా మధ్య ప్రాచ్యరాజ్యాల ప్రతినిధులు భావిస్తున్నారు.

చెన్నపురి

మద్రాసు, ఏప్రిల్ 18— ప్లానింగ్ కమిషన్ సభ్యుడు, అధికాహారోత్పత్తి సంఘం సభ్యుడు అయిన శ్రీ వి. టి. కృష్ణమాచారిగారు ముఖ్యమంత్రి శ్రీ రాజగోపాలాచారిగారిని నేడు సెక్రెటేరియట్‌లో కలుసుకొన్నారు.

• • •

చెంగల్పట్టు, ఉత్తర ఆర్కాట్, దక్షిణ ఆర్కాట్, తంజావూరు, రాయలసీమ జిల్లాలలోని భూమి తనఖాబ్యాంకు సూపర్వయిజర్లు, సెక్రటరీ, సబ్ రిజిస్ట్రార్ల మహాసభ 19 వ తేదీ ఉదయం 11 గంటలకు చెన్నపురిలోని కో-ఆపరేటివ్ సెంట్రల్ భూమితనఖా బ్యాంకు కార్యాలయంలో జరుగుతుంది. సహకార శాఖామంత్రి శ్రీ సంజీవయ్యగారు మహాసభను ప్రారంభిస్తారు. శ్రీ జి. జానకిరామ చెట్టి అధ్యక్షత వహిస్తారు.

• • •

దక్షిణభారత చిత్రలేఖకుల (పెయింటర్సు) సంఘానికి మద్రాసు గవర్నర్ నూరు రూపాయలు విరాళమిచ్చారు.

• • •

మద్రాస్ కార్పొరేషన్ కమిషనర్ శ్రీ సి. నరసింహాగారు పబ్లిక్‌వర్క్సు శాఖామంత్రి శ్రీ ఎస్ రంగారెడ్డి గారిని నేడు సెక్రెటేరియట్‌లో కలుసుకొని నగరంలో నీటిపరిస్థితిని గురించి చర్చించారు. ఈయనా ఆరోగ్యశాఖామంత్రి వచ్చేవారంలో రెడ్‌హిల్స్‌ను జలాశయాలను సందర్శించవచ్చునని తెలుస్తున్నది.

ఇండియాలో శిశుసంరక్షణ కృషి

అఖిలభారత సంఘంస్థాపన

న్యూఢిల్లీ, ఏప్రిల్ 16 — మనదేశంలో శిశుసంరక్షణకృషిని ఇతోధికదీక్షతో కొనసాగించే నిమిత్తం ప్రజారోగ్యశాఖా మంత్రిణి శ్రీమతి రాజకుమారి అమృతకౌర్ అధ్యక్షురాలుగా ఇక్కడ ఒక అఖిలభారతసంస్థ స్థాపించబడింది.

క్రిందటివారం ఇక్కడ జరిగిన బాలసంరక్షణ నిధి కార్యవర్గ సమావేశంలో ఈ సంస్థ స్థాపించబడాలని నిర్ణయించబడింది. "భారత శిశుసంరక్షణ సంఘం" అని పిలువబడే ఈ కొత్త సంస్థలో బాల సంరక్షణ నిధిని విలీనం చేయడానికికూడా నిశ్చయించబడింది.

బాలసంరక్షణ నిధికి ప్రధాన కార్యదర్శినిగా పనిచేస్తున్న శ్రీమతి హనా, సెన్ ఈ కొత్త సంస్థకు కార్యదర్శినిగా వుంటుంది. దేశమంతా పర్యటనచేసి వివిధ రాష్ట్రాలలో ఈ కొత్త సంస్థ శాఖా కార్యాలయాలను స్థాపింపజేయడానికి శ్రీమతి రాజన్ నెహ్రూ వ్యవస్థాపక కార్యదర్శినిగా పనిచేయగలరు.

దేశంలో ప్రస్తుతం పని చేస్తున్న శిశుసంరక్షణ సంస్థలనీ, ఈ అఖిల భారత శిశుసంరక్షణ సంఘంలో అనుబంధ సంస్థలుగా చేర్చుకోబడగలవని తెలుస్తున్నది.

చిన్న తరగతులలో ప్రవేశం

డి యి. ఓ. లు పరీక్షలు జరుపుతారట

మద్రాసు, ఏప్రిల్ 17—మూడవ ఫారము, రెండవ ఫారములలో చేరవచ్చిన ప్రయివేట్ అభ్యర్థులకు జిల్లా విద్యాశాఖాధికారులు (డి. యి. ఓ. లు) పరీక్షలు పెట్టిన మీదటనే చేర్చుకొనవలెనని మద్రాసు ప్రభుత్వం ఉత్తరువు చేసింది.

డి. యి. ఓ. లు క్రింది సబ్జెక్టులలో పరీక్షలు జరుపవలెనట:—

(1) ప్రాంతీయభాష. (2) ఇంగ్లీషు. (3) ప్రపంచజ్ఞానం. (4) ప్రారంభగణితం.

వీటికిరోజుకు రెండు పరీక్షలకు మించి జరుపరాదు. పరీక్షాకాలం గంట.

మూడవఫారమ్ అడిగిన విద్యార్థులకు రెండవఫారమ్ పాఠ్యప్రణాళిక ఆధారంగాను, రెండవఫారం విద్యార్థులకు ఫస్ట్‌ఫారమ్ పాఠ్యప్రణాళిక ననుసరించి పరీక్షలు జరుపబడుతవట.

ఇందుకు పరీక్ష రుసుము మూడు రూపాయలు విద్యార్థివద్ద వసూలు చేయవచ్చు.

1952-53 సంవత్సరం మూడవ ఫారంతోను, 1953-54 నుంచి సెకండరీ స్కూల్సులో రెండుమూడు ఫారాలలో ప్రయివేట్‌గా చదివిన విద్యార్థులు ప్రవేశించడానికి సంబంధించినంతవరకు ఈ ఉత్తరువు అమలు జరుపబడవచ్చు.

సెకండరీ విద్యా సలహాసంఘం సూచనపై సెకండరీ విద్యావిధానం సంస్కరణదృష్ట్యా, స్కూలులో చేతిపనులకు సాంఘిక శాస్త్రానికి ప్రాధాన్య మివ్వబడుతూవున్నందున ప్రయివేట్‌గా చదివిన విద్యార్థుల ప్రవేశం విషయమై ఈ నిర్బంధాలు అమలు జరపడానికి నిర్ణయించబడింది.

పాకిస్తాన్ సేనలచే బీహార్ సరిహద్దుల ఉల్లంఘన

పూర్ణియా, ఏప్రిల్ 18—బీహార్ సివిల్ పోలీసు ఉద్యోగులు నేడు పాట్నాలో ఇన్స్‌పెక్టర్-జనరల్ అధ్యక్షతను సమావేశమై పాకిస్తాన్ సేనల కాల్పులు ఫలితంగా జమేదార్‌ఖుబే మృతికి తమ సంతాపాన్ని ప్రకటించారు.

ఈ సందర్భంలో పాకిస్తాన్ సేనలు ఇండియా సరిహద్దులలోనికి చొచ్చుకువచ్చినవట. అప్పుడు ఆత్మరక్షణకు ఇండియా సైనిక పోలీసులు తిరిగి కాల్పులు సాగించగా పాకిస్తాన్ సేనలు పలాయనం చిత్తగించినట్లు తెలుస్తున్నది.

[illegible] ట్యునీషియన్ సమస్యను [illegible] నందుకు [illegible] బీహార్ సోషలిస్టుపార్టీ మహాసభ గురువారం రాత్రి తీర్మానించింది.

మైసూరులో వ్యయకర్తనం

ప్రభుత్వశాఖలో సిబ్బందితగ్గింపు

మైసూరు, ఏప్రిల్ 15—మైసూరు ముఖ్యమంత్రి శ్రీ కె. హనుమంతయ్యా నేడు పత్రికా ప్రతినిధుల గోష్ఠిలో ముచ్చటిస్తూ, కౌన్సిల్ ఎన్నికల తర్వాతనే డిప్టీమంత్రుల నియామకాన్ని గురించి నిర్ణయం జరుపుతానని అన్నారు. డిప్టీ మంత్రులను లెజిస్లేటివ్ కౌన్సిల్ నుంచి కూడా ఎన్నుకుంటానని ఆయన తెలిపారు.

కాంగ్రెస్ మంత్రివర్గం నెలకొన్న తర్వాత ప్రభుత్వాధికారుల తగ్గింపు ద్వారా ఆరు లక్షల రూపాయల పొదుపు చేయబడిందని, ఆహార శాఖ సిబ్బంది తగ్గింపుతో పెద్ద ఎత్తున సిబ్బంది తగ్గింపు ప్రారంభం కాగలదని ఆయన అన్నారు.

ఆంధ్రప్రభ సంగ్రహ ప్రకటనలు

ఆచోకీ తెల్పినవారికి బహుమానం : నలుపు రంగు; అ. 5¼ లు ఎత్తు, సన్నగా, కోల మొఖం, ఎడమ బుగ్గపై తెల్లటిపొడ గల్గి యుంటాడు. పేరు పాలమరసెట్టి అప్పననాయుడు. సుమారు నాలుగు సం॥ నుండి వ్యాధితో బాధపడుతూ ఉండేవాడు. 15 ది॥ల క్రితం డాక్టరు దగ్గర కెళతానని అనకాపల్లి వెళ్లి, నేటివరకు తిరిగి రాలేదు. ఆచోకీ తెల్పినవారికి ఖర్చులు బహుమానం యివ్వబడును. ఇట్లు,
వెంకుపాలెం (వయా) అనకాపల్లి } పాలమరసెట్టి సాంబమూర్తి

అత్యద్భుతమైన జ్యోతిష శాస్త్రులు. మకాము - బారువ - మీ మీ భవిష్యత్ వర్తమానకాల ఫలాఫలములు విపులముగా, నిస్సంశయంగా తెలుసుకొన గోరినవారు శ్రీ శ్రీ పురుషోత్తం అనంతాచార్యులు శాస్త్రిగారిని ప్రత్యక్షముగా కలుసుకొని విచారణ చేసినట్లయిన ఆ అద్భుత విషయములు మీరే తెలుసుకొని ఆనందించగలరు. విశ్వాసనీయులు, దుమ్ము గురుమూర్తి.

స్టిటీ సివిల్ కోర్టు, మద్రాసు ఓ. యస్. నెం. 197/25: వాది - యం. పళనిచెట్టి, ప్రతివాదులు - మహమ్మద్ ఉస్మాన్ సాహెబ్ వర్తకుడు, రసూల్‌కొండ, గంజాంజిల్లా మరి ముగ్గురు. ఇందుమూలాన తెలియపర్చడమేమనగా, ప్రతివాదులపై దాఖలుచేసిన డామేజస్ వగైరా ప్రతిఫలముల దావా పై కోర్టులో 25-4-52 తేదీ ఉ॥ 10-45 గం॥కు || అడిషనల్ జడ్జి యెదుట మీ హాజరు నిమిత్తం వాయిదా వేయబడినది. మీరు హాజరు కానంటట మీ పరోక్షమున తీర్మానించబడును. మెస్సర్సు. యస్. కె. మోహనరంగ పిళ్లె & యస్. కె. పట్టాభిరామన్, వా॥ అడ్వొకేట్లు.

జెనిట్ బ్లేడులు:ఆంధ్రదేశమందలి ప్రతి జిల్లా ముఖ్య స్థలములోనున్న జెనిట్ బ్లేడుల డిపో మేనేజరు క్రింద ట్రావెలింగ్-సేల్సుమెన్‌గా పనిచేయగలవారినుండి దరఖాస్తులు కోరబడుచున్నవి. వ్యాపారంలోగల అనుభవమునుబట్టి మంచిజీతము, అలవెన్సులు యివ్వబడును. ఆయా జిల్లాలలోనివారికే ప్రత్యేకత చూపబడును. 500/-లు డిపాజిట్లు కట్టగలట్టియు, నేరుగా స్వంత ఖర్చులమీద ఇంటర్వ్యూకు రాగలిగినవారు, ఈదిగువ సంతకంచేసినవారిని ఆఫీసు గంటలలో తే 27 ఏప్రిల్‌లోపలగాని, లేక ఆ దినమునగాని కలుసుకొన గోరడమైనది. వి. జగన్నాధరావు, మేనేజరు, జెనిట్ బ్లేడ్సు డిపో, 21/108 ప్రకాశమురోడ్డు, గవర్నరుపేట, విజయవాడ-2.

నోటీసు :—మద్రాసు జిల్లా మ్యునిసిపల్ చట్టము షెడ్యూలు 4 రూలు 9 క్రింద(ప్రచురణ.5సం॥ల కొకసారి జరుగు జనరల్ రివిజన్ పూర్తి అయినది. పట్టణములో నివసించుచు ఆస్తిగల ప్రతి వ్యక్తికి రూలు 9 క్రింద పన్ను హెచ్చింపు విషయములో యివ్వవలసిన నోటీసులు అందచేయబడినవి. ఇతర గ్రామములలో యున్నవారికి మ్యునిసిపాలిటీవారికి తెలిసినంతవరకు వారి చిరునామాలకు నోటీసులు పోస్టు ద్వారా పంపబడినవి. సరియైన చిరునామాలు లేని కారణమున నోటీసులు తిరిగి వచ్చుచున్నవి. ఈ నోటీసు మూలముగా ప్రజలందరికి తెలియ జేయున దేమనగా తమకు స్పెషల్ నోటీసులు, అందనియెడల మ్యునిసిపల్ ఆఫీసులో సదరు నోటీసు విషయమై విచారించి, వున్న యెడల స్వయముగా పుచ్చుకొని రివిజను అర్జీ దాఖలు చేసుకొనవచ్చును. (సం) బి. సూర్యనారాయణరావు యమ్ ఏ. కమీషనరు విజయవాడ మ్యునిసిపాలిటి 16-4-52 విజయవాడ.

భారతీయ పరిశ్రమల అభివృద్ధికి సోవియెట్ యూనియన్ సహాయం

—వినిమయ పద్ధతికి సుముఖత్వం

మాస్కో, ఏప్రిల్ 17— ఇండియాలో పరిశ్రమలకు రష్యన్ సహాయం విషయమై, మాస్కో అంతర్జాతీయ మహాసభకు ఇండియా ప్రతినిధిగా వచ్చిన శ్రీ రాణే సోవియెట్ ఉన్నతోద్యోగులతో సంప్రతింపులు జరుపుతున్నారు.

సోవియెట్ ప్రభుత్వంలో విదేశ వాణిజ్య శాఖ ఉపమంత్రి జకరోవ్‌తోను, తూర్పుజర్మని ఉపమంత్రి గైగర్‌తోను, చెకోస్లోవక్ స్టేట్ బ్యాంకి డైరక్టర్ ఒటాకర్ పోల్‌తోను, లార్డ్ బాయిడ్ ఆర్‌తోను తాను సంప్రతింపులు జరిపానని మిస్టర్ రాణే నేడు ప్రకటించాడు.

ఇండియాలో ప్రజల జీవనవ్యయ ప్రయాణాన్ని పెంపొందించడానికి జరుగుతున్న కృషిలో సహకరించడానికి వారు తమ సంసిద్ధతను తెలియపరచారని ఆయన అన్నాడు.

ప్రధాన పరిశ్రమలు, పెద్ద పరిశ్రమలు ప్రారంభించబడడం వ్యవసాయంతోపాటు గనులు అభివృద్ధిచేయబడడం జరుగకపోతే ఇండియాలో అభివృద్ధి మందకొడిగా జరుగగలదనే అంశాన్ని గుర్తించవలసివున్నదని ఆయన అన్నాడు.

ధనాభావం కారణంగా ఇండియా అభివృద్ధి ప్రణాళికలు అమలుజరగడంలో విలంబన జరుగుతున్నదని చెప్పగా, పరస్పర వినిమయం ప్రాతిపదిక దీర్ఘవాయిదాలమీద చెల్లించే పద్ధతిని ఇండియాకు కావలసిన యంత్రసామగ్రిని, సాంకేతిక నిపుణులను పంపే విషయమై ఆలోచించగలమని రష్యా, తూర్పు జర్మనీ, చెకోస్లోవేకియాలు వాగ్దానం చేసినట్లు ఆయన వెల్లడించాడు.

అన్నింటికంటె ముందుగా బొంబాయిలోని కొయానా హైడ్రో-ఎలెక్ట్రిక్ ప్రాజెక్టు నిర్మాణంలో సహాయం చేయడానికి అందుకు ప్రత్యమ్నాయంగా ఇండియా నుంచి బాక్సైట్‌ను, నూనెవిత్తులను పుచ్చుకోవడానికి వారు అంగీకరించారనికూడా ఆయన తెలియపరచాడు.

50 కోట్ల డాలర్ల వ్యాపారానికి చర్చలు

మాస్కో ఆర్థిక మహాసభకు వచ్చిన వివిధ దేశాల ప్రతినిధులు సుమారు 50 కోట్లడాలర్ల పరస్పరవ్యాపారానికి రాయబారాలు జరిపారని, అంతర్జాతీయ వాణిజ్యాభివృద్ధి సంఘం సెక్రటరీ జనరల్ ముష్యూర్ రాబర్ట్ చంబేరన్ నేడు ప్రకటించాడు.

ఆంగ్లో-చైనీస్ వ్యాపారాభివృద్ధి విషయమై చైనీస్ ప్రతినిధులతో చర్చలుజరిపేనిమిత్తం ఏడుగురు బ్రిటిష్ ప్రతినిధులు నేడు విమానంలో పెకింగ్‌కు వెళ్లారు.

అమెరికాలో వరదలు

గవర్నర్లకు ప్రెసిడెంట్ ట్రూమన్ సూచన

ఒమాహా, ఏప్రిల్ 16— అమెరికాలో యిటీవల వరదలమూలంగా నష్టపడ్డ ఏడు రాష్ట్రాల గవర్నర్ల సమావేశంలో ప్రెసిడెంట్ ట్రూమన్ నేడు ప్రసంగిస్తూ, అమెరికాలోని పెద్ద నదులలో వరదలు సంభవించి ప్రజలు నిరాశ్రయులైపోకుండా తగు కట్టుదిట్టాలు చెయ్యడం అవసరమని అన్నాడు.

ఇటీవల సంభవించిన వరదల మూలంగా 87,000 మంది ప్రజలకు నిలవ నీడలేకుండా పోయినదట.

మిస్సోరీ, మిసిసిపీ నదులలో సంభవించిన వరదల మూలంగా గత వారంలో 26,600 కుటుంబాలు స్వస్థానాలనుంచి వెళ్ళిపోవలసి వచ్చినదని, పదికోట్ల డాలర్ల నష్టం సంభవించి వుంటుందనీ అంచనా వెయ్యబడుతున్నది.

న్యూఢిల్లీ, ఏప్రిల్ 17—కొలంబో ప్రణాళిక సాంకేతిక సహాయశాఖ డైరెక్టర్ మిస్టర్ విల్సన్ దామోదర్‌లోయ, హీరాకుడ్ ప్రాజెక్టులను సందర్శించిన అనంతరం ఏప్రిల్ 22 వ తేదీనాటికి న్యూఢిల్లీచేరి ఇండియా ప్రభుత్వంతో సంప్రతింపులు జరపగలదని తెలుస్తున్నది.

సరిహద్దు గాంధి విడుదలకై వినతి

సోషలిస్టుపార్టీ మెమొరాండంపై లక్షమంది సంతకాలు

న్యూఢిల్లీ, ఏప్రిల్ 17— ఖాన్ అబ్దుల్ గఫర్‌ఖాన్‌ను జైలునుంచి విడుదల చేయాలని అర్థిస్తూ ఇండియా సోషలిస్టుపార్టీ చేసిన విజ్ఞప్తిపై లక్షమందికి పైగా సంతకాలు చేశారు. ఈ వినతిపత్రం మిత్రరాజ్యసమితికి పంపించబడుతుంది.

ఇండియా పార్లమెంట్‌లోని సోషలిస్టు పార్టీ సభ్యుడు శ్రీ దామోదర స్వరూప్ సేఠ్, సారంగధరదాస్ కలిసి లోగడ మితసమితి కార్యదర్శి ట్రిగ్వీలీకి ఒక విజ్ఞాపన పంపుతూ పాకిస్తాన్ జైలులో గఫర్‌ఖాన్ నిర్బంధం సమితి ప్రణాళికలోని మానవస్వత్వాల సూత్రానికి పూర్తిగా విరుద్ధమని పేర్కొన్నారు.

అవామీలీగ్ ప్రకటన

లాహోర్, ఏప్రిల్ 17—సరిహద్దురాష్ట్రం అవామీలీగ్ నేడు ఇక్కడ జరిపిన సమావేశంలో ఖాన్ అబ్దుల్ గఫర్‌ఖాన్ ఆరోగ్యం చాలా చెడిపోయి భయోత్పాతం కలిగిస్తున్నందున ఆయనను వెంటనే విడుదల చేయాలని కోరుతూ ఒక తీర్మానం చేసింది.

ఇతర రాజకీయ ఖైదీలనుకూడా విడుదల చేసి వారిని న్యాయస్థానాలలో విచారించవలెనని కూడా ఈ తీర్మానంలో పేర్కొనబడింది.

వెస్టర్లింగ్ విడుదల

హాలెండ్‌ను విడిచిపోనని ప్రభుత్వానికి వాగ్దానం

హేగ్, ఏప్రిల్ 17:—నిన్న అరెస్టయి ఆ తర్వాత విడుదల చెయ్యబడిన మాజీ డచ్ సైనికోద్యోగి నేడు ఒక ప్రకటన చేస్తూ తాను హాలెండ్ విడిచిపోనని, ఎక్కడా దాగొనకుండనని, డచ్ అధికారులకు వాగ్దానం చేశానని అన్నాడు.

1950 జనవరిలో పశ్చిమ జావా రాజధానీ నగరం బాండుంగ్‌పై దండయాత్ర జరిపినందుకు విచారణ నిమిత్తం ఇండొనేసియాకు అప్పగించవలసినదిగా డచ్ ప్రభుత్వాన్ని కోరామని ఇండొనేసియా విదేశాంగ మంత్రి నిన్న జకార్తాలో అన్నాడు.

వెస్టర్లింగ్ విడుదల డచ్ అధికారవర్గాలను విశేషంగా కలవరపరిచిందట.

ఇండియా ఈశాన్య సరిహద్దు రక్షణ—ఢిల్లీ ఏర్పాట్లపై "టైమ్స్" ప్రశంస

లండన్, ఏప్రిల్ 16—

ఇండియా ఈశాన్య సరిహద్దులోని కొండజాతిప్రాంతాల అభివృద్ధి రక్షణలకు ఇండియా ప్రభుత్వం పూనుకోవడం 'మంచి ఆలోచనే' అని లండన్ 'టైమ్స్' పత్రిక నేడు ప్రశంసించింది.

ఈ సందర్భంలో "టైమ్స్" పత్రిక సంపాదకీయ వ్యాసం వ్రాస్తూ ఇంకా ఇలా అన్నది:

"టిబెట్‌లో కమ్యూనిస్టు చైనా ప్రాబల్యం ఏర్పడిన పిదప హిమాలయ ప్రాంతం రక్షణలను బలపరచడానికి ఇండియా ప్రభుత్వం క్రమబద్ధంగా చేస్తున్న యత్నాలు ఈ కృషి ఫలింగా పూర్తికావడమేగాక కొండజాతి ప్రజల సద్భావాన్నికూడా చూరగొనగలవు.

"పాకిస్తాన్ మాదిరిగానే, రక్షణ సన్నాహాలు దుర్ఘటమైనప్రాంతం క్షేమానికి అక్కడి ప్రజల సద్భావాన్ని సంపాదించడమే ఉత్తమ మార్గమని ఇండియాకూడా గ్రహించింది.

"ఈ కొత్త ఏర్పాట్లపరంగా లడఖ్ రక్షణ ఇండియా వహించవచ్చు.

"ఇక కాశ్మీర్‌లో ఏమి జరిగినప్పటికీ, లడఖ్ టిబెట్ సరిహద్దే ఇండియాకు ముఖ్యం కాగలదు.

"పైగా లడఖ్‌లోని కొందరు బౌద్ధ నాయకులు షేక్ అబ్దుల్లా సంస్కరణలు తమకు సరిపడనందున ఇండియా అదుపాజ్ఞలకే కోరిబడి వుండగోరుతున్నారు. ఇది సాధ్యపడని పక్షంలో భౌగోళికంగా నేమి, మతవిషయకంగా నేమి తమకు సన్నిహితమైన టిబెట్‌తోనే కలిసి వుంటామనికూడా బెదిరిస్తున్నారు.

"ఈ కొద్దిమంది బౌద్ధ ప్రముఖులకు ప్రోత్సాహ మివ్వక, ప్రజల సద్భావానికే ఇండియా ప్రభుత్వం ప్రాధాన్య మీయవచ్చు. ఇండియాకు ఎంత అంగబలం వున్నా, ఈశాన్య సరిహద్దు నిడివినిబట్టి దాని రక్షణకు సైన్యాలను అక్కడ పెట్టడంకంటే, ఆ ప్రాంతంలోని ప్రజల మంచిపైన ఆధారపడడమే యుక్తంకాగలదు."

నేపాల్ అసెంబ్లీలో మహిళలకు స్థానం

ఇతోధికం కావాలని అభ్యర్థన

ఖట్మండూ, ఏప్రిల్ 17—నేపాల్ అడ్వయిజరీ అసెంబ్లీలో మహిళలకు తగిన ప్రాతినిధ్యం ఇవ్వలేదని కనీసం ఆరు స్థానాలైనా మహిళలకు ఇవ్వాలని నేపాల్ మహిళాసంఘం మహారాజా త్రిభువన్‌ను అభ్యర్థిస్తూ, తీర్మానించింది.

ఈ సమావేశానికి నేపాల్ ఆహార వ్యవసాయ శాఖ మంత్రి శ్రీ గణేశ్ మాన్‌సింగ్ సతీమణి శ్రీమతి మనిలాదేవి అధ్యక్షత వహించింది.

అసెంబ్లీలో తమకు ఇతోధిక ప్రాతినిధ్యం వుండాలని ప్రచారం చేయడానికి ఆరుమహిళా ఉపసంఘాలు నియమించబడ్డాయి.

అసెంబ్లీలో అఖిల నేపాల్ మహిళాసంఘ ప్రతినిధులకు అవకాశం ఇవ్వబడింది. ఈ సంస్థ నేపాల్ మహిళాసంఘానికి పోటీసంస్థ.

రాష్ట్రవాది గూర్ఖా పరిషత్ కార్యదర్శిపై ఆంక్ష

ఖట్మండూ, ఏప్రిల్ 17—ఇటీవలనే నెలకొల్పబడిన నేపాల్ రాష్ట్రవాదీ గూర్ఖా పరిషత్ ప్రధాన కార్యదర్శి శ్రీ భరత్ షంషేర్ పశ్చిమ నేపాల్‌లోని కొండజిల్లాలలో ప్రవేశించరాదని ప్రభుత్వం ఆంక్ష విధించింది.

ఈయన ప్రవేశంవల్ల ఆ ప్రాంతాలలో అశాంతి ఏర్పడగల ప్రమాదం కలదని స్థానికాధికారులు అన్నారు.

వాషింగ్టన్, ఏప్రిల్ 17—ట్యునీసియా విషయంలో తటస్థంగా వుంటానని అమెరికా అనడమే తత్‌పరిష్కారానికి ఒక మార్గమని అమెరికన్ విదేశాంగమంత్రి మిస్టర్ డీన్ ఆచిసన్ నేడు సమర్థించాడు.

అమెరికన్ వైమానిక దళం

తగు ఉద్యోగులు లభించడం లేదని మంత్రి ప్రకటన

వాషింగ్టన్, ఏప్రిల్ 17— అమెరికన్ వైమానికదళానికి తగు సమర్థులైన ఉద్యోగులను సేకరించడం చాలా కష్టంగా వున్నదని వైమానిక శాఖాధికారులు నేడు సెనెట్ సాయుధబలాల ఉపసంఘానికి తెలియజేశారు.

వైమానికులకు యిప్పుడిస్తున్న అదనపు వేతనాలను "తొందరపడి రద్దు చెయ్యవల" దని వైమానికశాఖ మంత్రి మిస్టర్ ఫిన్‌లేటర్ ఈ సంఘాన్ని కోరాడు. ఇటీవల వైమానికులకు యిస్తున్న అదనపు వేతనాన్ని రద్దు చెయ్యాలనే ప్రతిపాదనలను ఈ సంఘం యోచిస్తూ వుంది.

"వైమానికులుగా శిక్షణ పొందుతున్న 6700 మంది అమెరికన్ యువకులలో నుత్సాహం అంతగా కానరాదు. సోవియెట్ యువకులు విమానదళంలో చేరడానికి సంతోషంతో ఉరకలు వేస్తారు. త్వరలో ఉద్యోగ విరమణావకాశం, హెచ్చు జీతం, వైద్య చికిత్సాది సౌకర్యాలు వారికి ఎన్నో కలవు" అని కూడా మిస్టర్ ఫిన్ లేటరీ అన్నాడు.

టాంజీర్ భావి

బ్రిటన్ జవాబుకు స్పెయిన్ ఒత్తిడి

లండన్, ఏప్రిల్ 16—టాంజీర్ భావిని నిర్ణయించే నిమిత్తం ఒక అంతర్జాతీయ సమావేశాన్ని జరిపించాలని కోరుతూ, స్పెయిన్ పంపిన మెమోరాండానికి త్వరలో జవాబీయవలసిందని లండన్‌లోని స్పానిష్ రాయబారి మ్యాక్ మిగ్వెల్ డీప్రిమో డిరివెరా బ్రిటిష్ విదేశాంగమంత్రి మిస్టర్ ఈడెన్‌ను నేడు కోరినట్లు తెలుస్తున్నది.

తాంజీర్‌లోని అంతర్జాతీయ మండలంతో సంబంధంగల యితరరాజ్యాల రాయబారులకు, బ్రిటిష్ రాయబారికి స్పెయిన్ ఏప్రిల్ ఏడవ తేదీని మెమోరాండాల నందజేసింది.

ఈ మెమోరాండం నేటి ఉదయమే అందినదని ఒక బ్రిటిష్ విదేశాంగ కార్యాలయ ప్రతినిధి అన్నాడు:

1945లో జరిగిన తాత్కాలిక ఒడంబడిక కాలపరిమితి ముగిసినందున టాంజీర్ రక్షణకు 1923,1928లలో జరిగిన ఒడంబడికల వరంగా కొత్త ఏర్పాట్లు జరగాలనే స్పెయిన్ తన మెమోరాండంలో కోరిందట.

బొలీవియా కొత్త అధ్యక్షుడు

లాపాజ్, ఏప్రిల్ 17—బొలీవియా కొత్త అధ్యక్షుడు పాజ్ ఎస్టెన్సెరు నిన్న ప్రమాణ స్వీకారం చేశాడు.

1951 మే నెలలోనే ఆయన అధ్యక్షుడుగా ఎన్నుకోబడినప్పటికీ, అప్పట్లో అధికారాన వున్న తన ప్రభుత్వం కూలద్రోయబడడంవల్ల బ్యూనోస్ ఎయిర్స్‌లో ప్రవాసాన ఉన్నాడు.

క్రిందటివారంలో ఆయన పార్టీ విప్లవం జరిపి, అధికారాన్ని చేజిక్కించుకొన్నాడు.

లార్డ్ ఇస్మే

పారిస్, ఏప్రిల్ 16—ఉత్తర అట్లాంటిక్ కౌన్సిల్ సెక్రెటరీ జనరల్ పదవిని స్వీకరించడం నిమిత్తం లార్డ్ ఇస్మే నేడు ఇక్కడకు వచ్చాడు.

ఉత్తర అట్లాంటిక్ కౌన్సిల్ తాత్కాలిక ప్రధాని కార్యాలయంలో నేఆయన పనిచేస్తాడు.

"రాజాజీ ముఖ్యమంత్రి కావడం చెన్నరాష్ట్ర ప్రజల అదృష్టం"

కొత్త మంత్రివర్గం సుస్థిరంగా వుండగలదని గవర్నరు శ్రీప్రకాశ ఆశాభావం

(మన విలేఖరి) చిత్తూరు, ఏప్రిల్ 16—

శ్రీ సి. రాజగోపాలాచారిగారు తిరిగి ముఖ్యమంత్రిగారావడం కేవలం చెన్నరాష్ట్ర ప్రజల అదృష్టమనే చెప్పవలసివున్నదని గవర్నర్ శ్రీ శ్రీప్రకాశ నేడిక్కడ చిత్తూరు న్యాయవాది సంఘంవారు తన గౌరవార్థం జరిపిన సన్మానసభలో పేర్కొన్నారు.

కొత్త మద్రాసు మంత్రివర్గంపట్ల సంతృప్తిని ప్రకటిస్తూ, అది సుస్థిరంగా వుండగలదనే తాను ఆశిస్తున్నానని ఆయన అన్నారు కూడా.

గవర్నర్ శ్రీ శ్రీప్రకాశకు స్థానిక న్యాయవాదుల సంఘాధ్యక్షుడు శ్రీ ఎమ్. అనంతశయనం అయ్యంగార్ (ఎమ్. పి.) స్వాగితం చెబుతూ గవర్నరుగారు లాయర్లకు, మధ్యమతరగతి పౌరులకు, దేశంలోని విద్యార్థులకు కూడా ప్రాతినిధ్యం వహిస్తున్నారని పేర్కొన్నారు.

వస్తువుల ధరలు ఇంకా పెరిగిపోకుండా నివారించడానికి ప్రభుత్వం తగు చర్యలను తీసుకోవలసిన ఆగత్యాన్ని గురించి వివరించిన పిమ్మట శ్రీ అనంతశయనం అయ్యంగార్ ఇంకా క్రిందివిధంగా పేర్కొన్నారు:

"రాజాజీ నాయకత్వం క్రింద కొత్త మంత్రివర్గం స్థాపించబడడంతో ప్రజలు "అమ్మయ్యా!" అనిసంతృప్తిప్రకటిస్తున్నారు.

"రాష్ట్రశ్రేయస్సుపట్ల గవర్నరుగారికి అమిత శ్రద్ధాసక్తులు కలవనడానికి ఆయన ఇచ్చటి క్షామ పీడిత ప్రాంతాలలో పర్యటనకు రావడమే పెద్ద తార్కాణం."

న్యాయ, కార్యనిర్వాహకశాఖల విభజనను గురించి ముచ్చటిస్తూ, ఆ కార్యక్రమం జయప్రదం కావాలంటే ప్రతిజిల్లాకు ప్రత్యేకంగా ఒక జిల్లా మేజిస్ట్రేటు నియమించబడాలనీ, లేదా క్రిమినల్ ప్రొసీజర్ కోడ్ సవరించబడాలని ఆయన స్పష్టంచేశారు.

సన్మానపత్రానికి సమాధానం చెబుతూ చెన్నరాష్ట్రపు న్యాయవాదులు మిక్కిలి వన్నెకెక్కినవారనీ, అనేక విషయాలలో తమ ప్రజ్ఞా విశేషాలను ప్రదర్శించి వారు మార్గదర్శకులైనారనీ గవర్నర్ శ్రీ శ్రీప్రకాశ ప్రశంసించారు.

చెన్నరాష్ట్ర రాజకీయ రంగంలో సందిగ్ధ పరిస్థితి తొలగిపోయి, నవాశాపూరిత శకం ప్రారంభమైనందుకు తాను మిక్కిలి సంతసిస్తున్నానని ఆయన వివరం చేశారు.

క్షామ నివారణ కృషికి తోడ్పడవలసిందిగా న్యాయవాదులందరకు విజ్ఞప్తి చేశారు. తాను న్యాయవాదవృత్తిని దీక్షతో కొనసాగించకపోయినప్పటికీ, న్యాయ శాస్త్రాధ్యయనంపట్ల తనకు అమిత శ్రద్ధాసక్తులు కలవని తెలియజేశారు.

న్యాయశాస్త్రాధ్యయనాన్ని భారత విశ్వవిద్యాలయాలు నిర్బంధ విషయంగా ప్రకటించగలవని తాను ఆశిస్తున్నానని ఆయన అన్నారు.

అంతట శ్రీ వి. కె. రాజగోపాల అయ్యంగార్ ధన్యవాదాలను సమర్పిస్తూ, క్షామపీడిత ప్రాంతాలవారి కష్టనివారణకై తమను కోరిన ఎట్టి సహాయాన్నైనా అందజేయడానికి న్యాయవాదులు సంసిద్ధంగా వున్నారని గవర్నర్‌గారికి హామీ నిచ్చారు.

రాజాజీ మంత్రివర్గానికి తిరునెల్వేలి కాంగ్రెస్‌మద్దత్తు

తిరునెల్వేలి, ఏప్రిల్ 15—

జాతీయ వారోత్సవం కడపటి రోజు కార్యక్రమాలు నేడిక్కడ తిరునెల్వేలి పట్టణ కాంగ్రెస్ సంఘం ఆధ్వర్యం క్రింద జయప్రదంగా జరిగాయి. మద్రాసు లెజిస్లేటివ్ కౌన్సిల్ సభ్యుడు శ్రీ ఎస్. పి. శివసుబ్రహ్మణ్యనాడార్ అధ్యక్షత వహించారు.

శ్రీ సి. రాజగోపాలాచారిగారు నాయకత్వం స్వీకరించి కొత్త మంత్రివర్గం స్థాపించినందుకు శ్రీ ఎస్. ఎన్. సోమయాజులు (ఎమ్. ఎల్. ఏ.)గారు హర్షం ప్రకటించారు.

ట్రెంటన్, న్యూజెర్సి, ఏప్రిల్ 16— న్యూజెర్సి రాష్ట్రం జెయిలీ ప్రింటింగ్ శాఖలో 54 మంది ఖైదీలు వార్డన్‌పై తిరగబడి, గత బుధవారమునుంచీ ఆహారం నీరు ముట్టకుండా భీష్మించుకు కూర్చున్నారని, గత 17 రోజులలోను వీరు ఈ విధంగా తిరగబడడానికి యిది మూడవసారి అని తెలుస్తున్నది.

డాక్టర్ గ్రాహం వైఫల్యం

వచ్చేవారంలోనే నివేదిక ప్రకటన

తిరిగి మధ్యవర్తిత్వానికి అవకాశం వుండగలదట

న్యూయార్క్, ఏప్రిల్ 17—కాశ్మీర్ సమస్యపై డాక్టర్ గ్రాహం నివేదిక భద్రతా సంఘానికి ఇండియా, పాకిస్తాన్ ప్రభుత్వాలకు త్వరలోనే సమర్పించబడగలదని తెలుస్తున్నది.

ఈ సారికూడా తన ప్రయత్నం విఫలమైనదనివివరిస్తూ సాధ్యమైనంతవరకు ఎటూ మొగ్గకుండా సమపాళంగా నివేదించడానికి డాక్టర్ గ్రాహం విశేషంగా శ్రమిస్తున్నాడని ఆయన సన్నిహితులద్వారా తెలుస్తున్నది.

కాశ్మీర్ సమస్య అనుపానూ తెలిసినవారు తిరిగి తాను మధ్యవర్తిత్వం సాగించడానికి మార్గాన్ని ఈ నివేదికలో డాక్టర్ గ్రాహం సూచించగలడని అంటున్నారు.

కాశ్మీర్‌ను నిస్సైన్యం చేసేవిషయం ఎంతకీ తేలకుండా వున్నందున ఆ సమస్యను దాటవేసి ఉభయ పక్షాల ఆమోదంతో ప్లెబిసైట్ నిర్వహణాధికారిగా అడ్మిరల్ నిమిట్జ్‌ను నియమించడం ఒక మార్గం కాగలదని డాక్టర్ గ్రాహం సూచించినాడట.

అయితే, యుద్ధ విరమణశ్రేణి ఆవల ఈవల కూడా నుండదగు సైనిక బలాల విషయమై ఉభయులమధ్య ఆయన ఆమోదాన్ని సాధించలేకపోయినాడని, ఈ సమస్యపైనే ఒడంబడిక కుదరలేదని తెలుస్తున్నది. ఈ సంగతే నివేదికలో డాక్టర్ గ్రాహం పేర్కొనగలడట.

కాంగ్రెస్‌లో సోషలిస్ట్ సభ్యుని చేరిక

పార్లమెంటు ఎన్నికలో రాజ్ బహదూర్‌పై పోటీ విరమణ

జయపూర్, ఏప్రిల్ 17—ఇండియాపార్లమెంటు బై-ఎలెక్షన్‌కు సోషలిస్టు పార్టీతరఫున అభ్యర్థిగా పోటీచేస్తున్న శ్రీ కాంతిభాయ్ దుర్లభ్జీ తాను కాంగ్రెస్ ప్రమాణపత్రంపై సంతకం పెట్టాననీ, కనుక ఈ పోటీనుంచి విరమించుకొంటున్నాననీ నేడు ప్రకటించాడు.

శ్రీ రామ కరణ్ జోషీ రాజీనామా నివ్వడంవల్ల ఖాళీఅయిన పార్లమెంటు స్థానానికి జరుగుతున్న ఈ బై-ఎలక్షన్‌లో జయపూర్ మధుపూర్ నియోజకవర్గమునుంచి తనకు ప్రత్యర్థిగా పోటీచేస్తున్న ఇండియా రహదార్ల శాఖ ఉపమంత్రి శ్రీ రాజ్ బహదూర్ (కాంగ్రెస్)ను తాను బలపరచగలనని శ్రీ కాంతిభాయ్ తన ప్రకటనలో పేర్కొన్నాడుకూడా.

ఈ ఎన్నికకు శ్రీ రాజ్ బహదూర్, శ్రీ కాంతిభాయ్‌లు ఇద్దరుమాత్రమే నామినేషనులు దాఖలుచేశారు. అయితే నామినేషన్ల ఉపసంహరణ గడువు మించిపోయినందున ఇక్కడి పోలింగ్‌మాత్రం యథావిధిగా జరుగవలసి వున్నది.

మంత్రి శ్రీ శంకరరెడ్డిగారు

మద్రాసు, ఏప్రిల్ 18— స్థానిక స్వపరిపాలనశాఖ మంత్రి శ్రీ యన్. శంకరరెడ్డిగారు గత రాత్రి ఇక్కడినుంచి బయలుదేరి కర్నూలు వెళ్లారు.

పెర్మిట్లు లేకుండా ఎమ్. ఎస్. రూఫింగు బారులు

రూఫింగు బారుల అమ్మకమునకు సౌత్ ఇండియాలో అధికారయుతమైనది మా మిల్లు ఒక్కటే యున్నది. సైజులు 3/4", 5/8", 1/2", 3/8", మరియు 1/4" అవసరముగల వినియోగదార్లు మాత్రమే అప్లయి చెయ్యండి.

మస్సేన్, రాయపురం, మద్రాసు-13

ఒక క్రొత్త కాల్గేట్ టూత్ బ్రష్ కొనండి

అసలైన నైలాన్ బ్రిసిల్స్ క్రిమిరహితమైనది.

దంతముల శ్రద్ధవిషయములో 140 సం. ల అనుభవముగల కాల్గేట్ వారు దీనిని సగర్వముగా బహూకరించుచున్నారు.

అమ్మకము

అమెరికా తయారు "ఫ్రిజిడియర్" పూర్తి సెట్లు. దినమునకు 2,500 పౌనులు ఐస్ తయారుచేయగల మిషిన్ క్రొత్తదానికంటె పనితనంలో లోటు లేనిది. అవసరంగా పడగొట్టవలసిన కట్టడంలో వుంటూన్నందున వెంటనే విక్రయింపబడుచున్నది. వ్యాపారముపై చూపుగల వారికి మంచి అవకాశం. పెట్టుబడిమీద 50% తప్పక లాభించగలదు. అవసర మున్నవారు దీనిని ఎంతకు కొనగలరో తెలుపగోరడమైనది. నమ్మకముగల వ్యాపారస్థులయిన హైర్ పర్చేస్ పద్ధతికూడా అంగీకరించబడును. వివరములకు: హోటల్ ఇండియా, 39 మౌంట్‌రోడ్, మద్రాసు—6.
Tele: "Hotel India" Phone: 86959

అతిమూత్ర వ్యాధి వారం రోజులలో నెమ్మదించును

మూత్రంలో అధికంగా చక్కెరపోవటం అతిమూత్ర వ్యాధి అంటారు. ఇది యెంత ఉపద్రవకరమైన వ్యాధి అంటే, దీని పాలబడినవారు ఆరోజు కారోజు మృత్యువు ఆసన్నమవు తుంటారు. దీనికి డాక్టర్లు ఇన్సులిన్ ఇన్‌జెక్షన్ మాత్రమే కనిపెట్టారు. దానివల్ల వ్యాధి పూర్తిగా నయం కానేకాదు. ఇన్‌జెక్షన్ల గుణము వున్నంతకాలం మాత్రం చక్కెర తాత్కాలికంగా నిలిచిపోతుంది. ఈ జబ్బు లక్షణాలలో ముఖ్యమైనవి దాహం, ఆకలి, తరచుగా చక్కెరతో మూత్రం బయలు వెడలటము, దురద మొదలైనవి. ఈ వ్యాధి ముదిరితే రాచపుండు, కురుపులు, కంటిపొర ఇతర చిక్కులు సంభవించును. వీనస్ ఛారాన్ ఆధునిక శాస్త్రంలో అద్భుతమైన చికిత్స. దీన్ని వాడటంవల్ల వేవకు వేలమంది మృత్యు ముఖంనుండి బయటపడ్డారు. దీన్ని వాడితే రెండవ లేక మూడవ రోజునుండే మూత్రంలో చక్కెర తగ్గించి అత్యధికమూత్రంగూడ నివారిస్తుంది. మూడు రోజుల తరువాత మీకు బాగా తేలికయిస్తుంది వేరికి పత్యంలేదు. ఇన్‌జెక్షన్లు అవసరం లేదు. ఇంగ్లీషులో వివరములుగల కరపత్రానికి వ్రాయండి: ఉచితంగా పంపుతాము.

50 బిళ్లల బుడ్డి ఖరీదు రు. 6-12-0 లు ప్యాకింగు, పోస్టేజి ఉచితము

వీనస్ రీసెర్చి లేబరేటరీ

పోస్టుబాక్సు నం. 587, కలకత్తా (A. H)

నూతన సంవత్సర ప్రత్యేక కానుకలు!

ప్రశస్త సంగీతమయ శోభకు!

పెద్ద బ్యాండ్ స్ప్రెడ్ నమూనా

G.E.C. రేడియో

ప్రతిసెట్టుకు 12 మాసములవరకు గ్యారంటీ యివ్వబడును

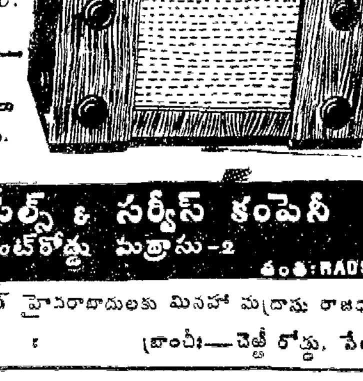

B. C. 5052W A C.
B C 5057W A.C.D.C.
Rs. 495/-

ఇతర రకములు కూడలభించును.

వైర్లెస్ సేల్స్ & సర్వీస్ కంపెనీ
1/11-A, మౌంట్‌రోడ్డు, మద్రాసు-2
ఫోను: 86506 తంతి: RADSALES

కోయంబుత్తూరు, మైసూరు అండ్ హైదరాబాదులకు మినహా మద్రాసు రాజనావి సోల్ డిస్ట్రిబ్యూటర్లు బ్రాంచీ:—చెట్టీ రోడ్డు, సేలం.

కోట్లకొలది జనుల బాధ నివారిణి

తలనొప్పి, జ్వరము, పండ్లనొప్పి, వొళ్లునొప్పి, కీళ్ళనొప్పి, మరియు నరముల నొప్పినుండి శీఘ్రనివృత్తి

ఫినాసిటిన్, క్వినైన్, కఫీన్, అసిటైల్ సాలిసిలిక్ ఆసిడ్ యీ నాల్గు బాధనివారణ ఔషధుల కలయికచే అనాసిన్ వన్నెకెక్కినది. వైద్య విషయములో యిది సామాన్యులకుకూడా చాల అందుబాటులో వున్నది. బాధను అతి శీఘ్రముగాను, సులభముగాను నిర్మూలించుటలో దీనికిదియేసాటి. ఇట్టి దివ్యఔషధము ప్రతి షాపులోను విరివిగా దొరుకునపుడు, మీరు అనవసరముగా బాధనొందుట సమంజసముగాదు. కాన ఎల్లప్పుడు మీవద్ద అనాసిన్‌ను ఉంచుకొనుడు.

అనాసిన్ బిళ్లలు

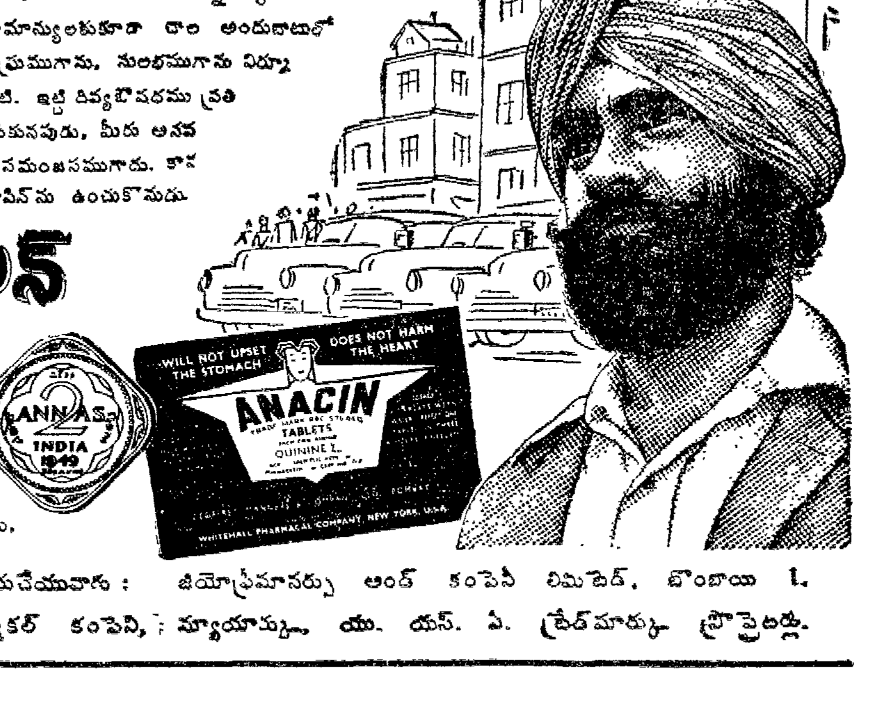

2 మాత్రల పాకెట్టులందు.
14 మాత్రల ట్యూబులందు.
50 మాత్రల సీసాలందు.

ఇండియాలో తయారుచేయువారు : జియోఫ్రేమానర్సు అండ్ కంపెనీ లిమిటెడ్, బొంబాయి 1.
వైట్ హాల్ ఫార్మకల్ కంపెనీ, న్యూయార్కు, యు. యస్. ఏ. ట్రేడ్‌మార్కు ప్రొప్రైటర్లు.

మార్గదర్శకులు

రాజకీయ బాధితులుగా తాము పొందిన భూములను నిన్న, నేడు క్రొత్తగా విడిచిపెట్టిన దేశభక్తులపేర్లను ఈ క్రింద ప్రచురిస్తున్నాము:

—ఎడిటర్ "ఆంధ్రప్రభ"

37. శ్రీ డి. యస్. రెడ్డి గారు (ట్రాన్స్ కాంటినెంటల్ టుబాకో ట్రేడర్స్ మేనేజింగ్ ప్రొప్రయిటర్, గుంటూరు)—15 ఎకరాల మెట్ట.

38. శ్రీ నారు నాగనార్య గారు (నాగవరం, రాజంపేట తాలూకా)—15 ఎకరాలు.

39. శ్రీ బండి మల్లారెడ్డి గారు (తుమ్మలపల్లె)—15 ఎకరాలు.

ఇంతవరకు ఈ విధంగా విడిచిపెట్టబడిన భూమి మొత్తం విస్తీర్ణం 367 ఎకరాలు.

భూమి పారితోషిక పరిత్యాగం

మరి ఇద్దరు రాజకీయబాధితులచే

నాగవరం, ఏప్రిల్ 14—రాజంపేట తాలూకా నాగవరం గ్రామస్థులు శ్రీ నారు నాగనార్యగారు రాజకీయ బాధితులుగా ప్రభుత్వంవద్ద నుంచి పొందిన పారితోషికం 14 యకరాల 72 సెంట్ల భూమిని వదులుకుంటున్నారు.

తుమ్మలపల్లెగ్రామం వాస్తవ్యుడు శ్రీ బండి మల్లారెడ్డిగారు రాజకీయబాధితులుగా తాము ప్రభుత్వంవద్దనుంచి పొందిన బహుమానం 15 యకరాల భూమిని పరిత్యజిస్తున్నారు.

ఈ సందర్భంలో శ్రీ నారునాగనార్యగారు క్రింది ప్రకటన చేస్తున్నారు:—

"ప్రకృతిని విజయించుటకై సంసారపరిత్యాగ మొనర్చి పోవనుద్యుక్తు. దైనవానికి మహామాయ విజృంభించి యెదురొడ్డినప్పుడు భ్రమ ప్రమాదములు వాటిల్లినట్లు, స్వార్థేతర వృత్తితో దేశసేవాహేవాకులగువారికి ప్రభుత్వము కల్పించిన భూదానము ఆశావకాశముల కాస్పదమైనది. కానీ, స్వతః స్ఫురణ ప్రబోధ మొనరించు మహాశీయుల యనుకంప పెంపున మఱల నమ్మహామాయ యవనిక దాటుకొని బయల్వెడలిన ధీరోదాత్తవివరె. నేటి భూదాన పరిత్యాగ యజ్ఞమిత్తోధికాభివృద్ధిగా కొనసాగుచున్నది. ఈ మహానవనంలో నేనొక సమిధప్రాయుడను గాన నాదేయు కృషి బీదలకు సాధులకు సేవారూపమున నుపకృతిం గల్పించుగాతయని కొంటొరి వేడికోలు."

లంక ఫ్రీడం పార్టీ నాయకుని ఖండన

మద్రాసు, ఏప్రిల్ 17—గత 20 సంవత్సరాలు వోటింగ్ హక్కును కలిగివున్న భారతీయులకు ఇప్పుడు వోటింగ్ హక్కు లేకుండా సింహళ ప్రభుత్వం చేయడం శోచనీయమని విరసిస్తూ "లంక ఫ్రీడం పార్టీ" కార్యవర్గ సభ్యుడు మిస్టర్ పెర్సన్ గుణశేఖర్ నేడొక ప్రకటన చేశాడు.

లంక భారతీయు లందరకు తక్షణమే వోటింగ్ హక్కును కల్పించడంకోసమై తన పక్షం ఆందోళన చేయగలదనికూడా ఆయన ఈ సందర్భంలో పేర్కొన్నాడు.

ఒక్క ప్రభుత్వ వర్గాలుతప్ప లంకలో మరే రాజకీయపక్షం కూడా ఈ సందర్భంలో ప్రభుత్వ విధానాలను బలపరచడం లేదని ఆయన అన్నాడు.

ఉభయ బెంగాల్ రాష్ట్రాలమధ్య ప్రయాణం

పాకిస్తాన్ పర్మిట్ విధానం అమలుపరచగలదట

కరాచీ, ఏప్రిల్ 16— తూర్పు, పశ్చిమ బెంగాలులమధ్య ప్రయాణానికి ప్యాస్‌పోర్ట్ పద్ధతిని ఏర్పాటు చేయాలని పాకిస్తాన్ ప్రభుత్వం నిర్ణయించిందని నేటిరాత్రి అతి విశ్వసనీయంగా తెలుస్తున్నది. నేటిరాత్రి అధికారరీత్యా ప్రకటన జరుగగలదని తెలుస్తున్నది.

ప్రస్తుతం ఇండియా పశ్చిమ పాకిస్తాన్ల మధ్య మాత్రమే పర్మిట్ విధానం కలదు. తూర్పు, పశ్చిమ బెంగాల్ల మధ్య ప్రయాణం స్వేచ్ఛగా జరుగుతున్నది.

పాకిస్తాన్ మంత్రి ఆరోపణకు ఖండన

పాకిస్తాన్ రాజ్యాంగపరిషత్తు తూర్పు బెంగాల్ సభ్యులు పశ్చిమ పాకిస్తాన్‌కు వెళ్ళడానికి భారతప్రభుత్వం అనుమతించలేదని పాకిస్తాన్ దేశీయశాఖామంత్రి మిస్టర్ ఎం. ఏ. గుర్మానీ పాక్ రాజ్యాంగపరిషత్తులో చేసిన ఆరోపణ పూర్తిగా సత్యదూరమని భారత ప్రభుత్వం పునరావాసశాఖ నేడు ఢిల్లీనుంచి ప్రకటించింది.

డిటెన్షన్ తగ్గింపు, పొడిగింపు

ప్రభుత్వం నిర్ణయించదగిన సమస్యలని బొంబాయి హైకోర్టు తీర్పు

బొంబాయి, ఏప్రిల్ 16—ప్రివెంటివ్ డిటెన్షన్ చట్టంక్రింద డిటెయిన్ చేయబడినవారి డిటెన్షన్ పొడిగింపు, రద్దు సమస్యల నిర్ణయం ప్రభుత్వానికి సంబంధించినదే కాని, హైకోర్టుకు సంబంధించింది కాదని డెటిన్యూ మునిసిపల్ కార్పొరేటర్ శ్రీ కె. జి. దేశాయి పక్షాన దాఖలు చేయబడిన హెబియస్ కార్పస్ దరఖాస్తుపై తీర్పు చెప్పిన సందర్భంలో జస్టిస్ రాజాధ్యక్ష, జస్టిస్ వ్యాస్ గల బొంబాయి హైకోర్టు డివిజన్‌బెంచి నేడు వివరించింది.

శ్రీ దేశాయి కార్మికులను రెచ్చగొట్టాడనే కారణంగా 1950 ఆగస్టు 23 వ తేదీన అరెస్టు చేయబడి, డిటెన్షన్‌లో వుంచబడ్డాడు.

న్యాయమూర్తులు హెబియస్ కార్పస్ దరఖాస్తును త్రోసిపెస్తూ, పరిస్థితిలో మార్పు వుంటే, డెటిన్యూను వదలపెట్టడమా, వుంచడమా అనేది ప్రభుత్వమే నిర్ణయించాలని, డెటిన్యూ తగిన రీతిగా ప్రభుత్వాన్ని కోరితే అనుకూలంగా సమాధానం రాగలదని వారు తీర్పులో సూచించారు.

"కమ్యూనిజాన్ని అరికట్టండి"

వరంగల్‌లో మంత్రి శ్రీ శంకర్‌దేవ్ అభ్యర్థన

వరంగల్, ఏప్రిల్ 17—హైదరాబాదు ప్రభుత్వం సమసంక్షేమ శాఖామంత్రి శ్రీ శంకర్‌దేవ్ నిన్న ఇక్కడికి వచ్చినపుడు జిల్లా కలెక్టర్, నగర కాంగ్రెస్ అధ్యక్షుడు మున్నగువారు స్వాగత మిచ్చారు.

మంత్రి అనాదిజాతుల పునరావాస కేంద్రాలు—అశోక్ నగర్, వల్లభనగర్‌లకు వెళ్ళి పరిశీలించారు. వన్యమృగాలనుంచి ఆత్మరక్షణ నిమిత్తం తమకు తుపాకులు ఇవ్వాలని అనాదిజాతులవారు మంత్రులను కోరారు.

మంత్రి సాయంకాలం కాంగ్రెస్ కార్యకర్తల హరిజనుల సమావేశంలో ప్రసంగిస్తూ కుల, మతతత్వాన్ని, కమ్యూనిజాన్ని రూపుమాపడానికి ప్రయత్నించాలని కోరారు.

ఆంధ్రరాష్ట్ర కాంగ్రెసు కొత్త కార్యవర్గం ఎన్నిక

—మే 10 వ తేదీ ప్రాంతాన జరగగలదట

మద్రాసు, ఏప్రిల్ 17—

ఆంధ్రప్రదేశ్ కాంగ్రెసు కమిటీ, కొత్త అధ్యక్షునితో సహ నూతన కార్యకర్తలను ఎన్నుకొనడానికి, మే 10వ తేదీ ప్రాంతాన విజయవాడలో సమావేశం కాగలదని శ్రీ సంజీవరెడ్డిగారు నేడు "ఆంధ్రప్రభ" విలేకరికి చెప్పారు.

ప్రదేశ్, జిల్లాకాంగ్రెసు కమిటీలకు నూతన కార్యకర్తలను మే 31 వ తేదీలోగా ఎన్నుకోవాలని కాంగ్రెసు కార్యదర్శి శ్రీ లాల్ బహదూర్ శాస్త్రి పంపిన సర్క్యులర్ సారాంశాన్ని "ఆంధ్రప్రభ" నిన్ననే ప్రకటించింది. దానిలోని వివరాలు ఇలా వున్నవి:

కాంగ్రెసుకమిటీలలో నూతన ఉత్సాహాన్ని కలిగించడానికి మూడు సూత్రాలతోకూడిన "అత్యవసర కార్యక్రమాన్ని" శ్రీ శాస్త్రి దీనిలో సూచించారు. నిర్మాణకార్యక్రమంతోపాటు తదితర అభివృద్ధి పథకాలపట్ల కాంగ్రెసు కమిటీలు శ్రద్ధవహించాలని, బంజరుగానున్న భూములను సాగుచేయడానికి పూనుకోవాలని మైనర్ యిరిగేషన్ పనులు, రోడ్ల నిర్మాణం, చెట్ల పెంపకం, పాఠశాలలు నెలకొల్పడం, ఆసుపత్రి భవనాల నిర్మాణం మొదలగుపనులలో శ్రద్ధచూపాలనికూడా విజ్ఞప్తిచేశారు.

ఈ కార్యక్రమాన్ని పూనికతో ఉత్సాహంతో కనక నిర్వహిస్తే వాటిని పూర్తిచేయడానికి అనేకవందలమందిని ఆకర్షించవచ్చునని వివరిస్తూ యిలా చెప్పారు:

"ప్రతి కాంగ్రెసు కమిటీకూడా తనలోనికి హెచ్చుమంది యువకులను ఆకర్షించడం ఎలాగో అనే యోచన చేయాలి. వీరికి కనక నిర్ణీత గడువులో పూర్తిచేయదగిన పనులను అప్పగింత పెడితే, తద్వారా వారు కొన్ని ఫలితాలను కార్యరూపంలో చూపగలరు. దానివల్ల వారిలో ఉత్సాహం హెచ్చి, కాంగ్రెసు సంస్థలోనికి ఆకర్షింప బడగల అవకాశాలున్నవి."

మంత్రివర్గంతో సహకారం

రాష్ట్ర కాంగ్రెసు కమిటీలకు, కాంగ్రెసు మంత్రివర్గాలకు మధ్య సన్నిహిత సహకారం వుండాలని కూడా నొక్కి వక్కాణించారు. ప్రభుత్వాన్ని కాని, సంస్థను కాని కాంగ్రెసువాదులు బహిరంగంగా ఆడిపోయడం, విమర్శించడం తగదన్నారు. కాంగ్రెసు కమిటీల పూర్తిస్వేచ్ఛకు అవకాశం యివ్వాలని, కమిటీలో ఒక నిర్ణయం జరిగినప్పుడు, దానిపై ప్రభుత్వాన్ని కాని, సంస్థను కాని అప్రతిష్ట పాలుచేయగలవిధంగా విమర్శించడం, నిందల పాలుచేయడం తగదని హెచ్చరించారు. ఇలాంటి క్రమశిక్షణకు విరుద్ధమైన చర్యలపట్ల కమిటీవారు తీవ్రమైన వైఖరిని ప్రదర్శించాలని శ్రీ శాస్త్రి ఆ సర్క్యులర్‌లో యిలా చెప్పారు:—

"ప్రతి రాష్ట్రప్రభుత్వం, ద్వివర్ష ప్రణాళిక, పంచవర్ష ప్రణాళికలను రూపొందించినవని మాకు తెలియవచ్చింది. వారి కార్యక్రమాలను గురించి రాష్ట్ర కాంగ్రెసు కమిటీలు పూర్తిగా తెలుసుకొనివుండాలి; వాటిని అమలుజరపడంలో పూర్తి సహకారాన్ని యివ్వాలి. ఆయా జిల్లాలకు, పట్టణాలకు చెందిన కార్యక్రమాలను గురించి ప్రతి రాష్ట్ర కాంగ్రెసు కమిటీ తన స్థానిక సంఘాలకు వివరించి చెప్పాలి. ఈ విషయంలో కాంగ్రెసువాదులు శ్రద్ధతీసుకొని ప్రజలకు మార్గదర్శకులు కావాలి. కాంగ్రెసువాదులు తమంతట తాముగా నడుము వంచి పని చేయడానికి సిద్ధపడి, నూతన సామాజిక వ్యవస్థను నెలకొల్పడానికి ఉత్సాహం కలిగించాలి.

"శాసన సభ్యులు తమ నియోజక వర్గంలోని కాంగ్రెసు కమిటీలతో సన్నిహిత సంబంధం కలిగివుండాలని మొత్తంమీద కోరబడుతున్నది. రాష్ట్ర శాసన సభ్యులను రాష్ట్ర కమిటీలతోను పార్లమెంటు సభ్యులను ఎ. ఇ. సి. సి. తోను అసోసియేట్ చేయాలనడం సాధ్యం కానివని. కనక వారి వారి జిల్లా, పట్టణ, తదితర స్థానిక కమిటీలకు మాత్రమే వారికి సన్నిహిత సంబంధం వుండాలి. అదీకాక వారిని ఈ కమిటీలలో ఎక్స్-అఫీషియో సభ్యులుగా చేయడం, నియమావళిని సవరించకుండా సాధ్యంకాదు. కనక వారిని ఈ కమిటీల సమావేశాలకు ఆహ్వానించాలి. వారు చర్చలలో పాల్గొన్నా, వోటుమాత్రం చేయడానికి అవకాశం వుండదు.

తాలూకా కమిటీలు

"వివిధ రాష్ట్రాలలో అనేక రకాలైన స్థానిక సంఘాలు కలవు. అవి చిరకాలంగా వుండి ఉత్సాహంతో పని చేస్తున్నప్పుడు వాటిని రద్దు చేయరాదు. కాని, ఒక గ్రామం, లేదా కొన్ని గ్రామాలలోని ప్రయిమరీ కాంగ్రెసు పంచాయితీ లనేవి కాగితంమీదనే కాని ఆచరణలో కనిపించడం లేదనిసిస్తున్నది. వాటికి వర్కర్లు అంటూ లేరు. అలాగే పెద్ద పెద్ద ప్రాంతాలకు చెందిన తాలూకా కాంగ్రెసు కమిటీలు కూడా సక్రమంగా పని చేయడంలేదు. కనక ఈ రెండింటికీ మధ్య మండలి కమిటీలు వుండటం అవసర మనిపిస్తున్నది. అయితే, మండలి కమిటీలతో సమానమైన ఫిర్కా కమిటీలు వున్నప్పుడు వాటినే వుంచవచ్చు. కొత్తవాటిని ఏర్పాటు చేయవలసిన అవసరంలేదు. అయితే మండలి కమిటీల ఏర్పాటుకుగాను (1) తాలూకా కాంగ్రెస్ కమిటీలను రద్దుచేయాలి, (2) మండలి కమిటీలుగా వుండని ఫిర్కా కమిటీలను రద్దుచేయాలి, (3) అసెంబ్లీ పోలింగ్ ఏరియాతో కూడిన ఒకే రకమైన పద్ధతిలో మండలి కాంగ్రెసు కమిటీలను ఏర్పాటు చేయాలి.

"దీనిని ఆచరణలో పెట్టడానికి రాష్ట్ర కాంగ్రెసు కమిటీ నియమావళిలో ఏ వైనా అడ్డంకులు వున్నప్పుడు, దానిని సాధ్యమైనంత వెంటనే సవరించాలి. అంతవరకు యిప్పటి కమిటీలు పని చేయవచ్చును కాని, మండలి కమిటీల నిర్మాణంమాత్రం వాయిదా వేయడానికి వీలులేదు. గ్రామ పంచాయతీకి, జిల్లా కాంగ్రెసు కమిటీకి మధ్య పనిచేయుని అనేక కమిటీలు వుండడంకంటె, చురుకుగా పనిచేసే ఒకే కమిటీ వుండడం చాలా మంచిది.

కాంగ్రెసు కమిటీలలో సాధ్యమైనంత మందిని సహకరింప చేయడానికికూడా శ్రీ శాస్త్రి అనేక సూచనలు చేశారు. ఇలాంటి వర్కర్లకు ఏదో ఒక బాధ్యత అప్పగింత పెట్టాలి. ప్రస్తుతానికి వీరిచేత ప్రాథమిక సభ్యులను చేర్పించవచ్చును కూడా.

కాంగ్రెసు సేవకులు

తమ కాలాన్ని పూర్తిగా కాంగ్రెసు కార్యక్రమానికి వినియోగించే వారిని గురించి శ్రీ శాస్త్రి ఇలా వివరించారు:—

"ఇలాంటి సేవకులు కాంగ్రెసు కమిటీల ఎన్నికలలో పాల్గొనకుండా వుండటం మంచిది. తద్వారా వీరు తమ కార్యక్రమాన్ని సమర్థతతో నిర్వహించడానికి అవకాశం కలగడమే కాక గ్రూపు, పార్టీ రాజకీయాలకు వీరు దూరంగా వుండిపోగలరు కూడా.

"రాష్ట్ర కాంగ్రెసు కమిటీనుంచి మండలి కమిటీవరకు గల వారి ప్రధాన కార్యక్రమం, విధ్యుక్త ధర్మాలు స్పష్టంగా నిర్వచించబడాలి. కాంగ్రెసు విధానాలు, కార్యక్రమాల పైన, పంచవర్ష ప్రణాళికను గురించి వీరికి ప్రత్యేకమైన తర్ఫీదుకూడా యివ్వాలి. దీనికిగాను ప్రతిజిల్లా కేంద్రంలోను ట్రెయినింగ్ కేంద్రాలు పెట్టాలి. వరుసక్రమంగా జిల్లాలోని సేవకు లందరూ ఈ కేంద్రాలకు హాజరగునట్లు చూడాలి. సాలీనా ఇలాంటివి నాలుగు ఏర్పాటుచేయాలి. ఆ పట్టణం, లేదా జిల్లా కాంగ్రెస్ సేవాదళ్ వర్కర్లు ఆర్గనైజ చేయాలి. ప్రతి సేవకునికీ అందుబాటుచేసి, ఈ కేంద్రాలలో ఉపయోగించడానికి అనువైన పుస్తకాలు వరుసగా కొన్నింటిని ప్రకటించాలనే యోచన జరుగుతున్నదికూడా.

"ఈ ట్రెయినింగ్ కేంద్రాలు నెలకొల్పినప్పుడు, కాంగ్రెస్ సానుభూతిపరులకోసం స్టడీ సర్కిల్స్ ఏర్పాటుచేయాలి. వీటిలో ఆర్థిక, రాజకీయ సమస్యలపై చర్చలు జరిపి, ప్రముఖ రాజకీయ నాయకులు, సాంఘిక సేవకులచేత ఉపన్యాసాలు యిప్పించాలి.

ఎన్నికలకోసం ఏర్పాటుచేసిన అడ్‌హాక్ కమిటీలను రద్దుకానివ్వరాదు. ఆ కమిటీలకు చెందినవారు ప్రస్తుతానికి వోటర్ల పట్టికలను సవరింపచేయడానికి పూనుకొనవచ్చు. వీరికిగాను యింటింటికి వెళ్ళడం అవసరం, తద్వారా ప్రజలతో సన్నిహిత సంబంధం ఏర్పడగలదు కూడా. వీరే కొత్త భూముల సాగుకు, వ్యవసాయాభివృద్ధికి సహకార సంఘాలు నెలకొల్పడం, బావులు, చెరువులు, కాల్వల మరమ్మతుకు ప్రజలను సమీకరింప చేయడం, రోడ్లు, పాఠశాలలు, ఆసుపత్రులు, చెట్లపెంపకం మొదలగువానిపట్ల పూనిక చూపడం చేయవచ్చు.

కాలాన్ని పూర్తిగా వినియోగించే జాతీయ సేవకులను నియమించాలనే సూచన జరిగింది. వీరికోసం రాష్ట్ర కాంగ్రెసు కమిటీలు జాతీయ సేవాసంఘాలను నెలకొల్పవచ్చు. జిల్లా కమిటీలకుకూడా కొంతమంది సేవకులు వుండవచ్చు మండలి కమిటీలకు ఆఫీసు సిబ్బందికాక, కనీసం ఒక జాతీయ సేవకుడైనా వుండేటట్లు చూడాలి.

"నెలసరి సభలు, కరపత్రాలు, ఫిల్ములు, ఎగ్జిబిషన్లద్వారా కాంగ్రెసు కమిటీలు పట్టణాలలోనూ, పల్లెలలోనూ విరివిగా ప్రచారం జరగాలి.

నిధి సేకరణ

"వివిధ కమిటీలకు కావలసిన ఖర్చులకుగాను కమిటీల సభ్యులందరూ నెలసరి రుసుమైనా చెల్లించాలి, లేదా ఆదాయంలో కొంత జమకట్టాలి. కాంగ్రెస్‌వాదులు కానివారినుంచికూడా నెలచందాలు, విరాళాలు సేకరించవచ్చు. ఇలాంటివాటిని ఇంత మొత్తంగా ప్రతిసభ్యుడు సేకరించితీరాలని కోటాలు నిర్ణయించవచ్చు. కాంగ్రెస్‌వాదులైనవారు ఏదో ఒక కమిటీకి నెలసరి మొత్తాలుయిస్తే సరిపోతుంది. శాసనసభ్యులైనవారు మాత్రం కాంగ్రెస్ లెజిస్లేచర్ పార్టీకిని, తమ జిల్లాలోని ఏదో ఒక కాంగ్రెస్ కమిటీకిని సొమ్ము చెల్లించవలసి వుంటుంది.

సాధ్యమైనంత హెచ్చుమందిని కాంగ్రెస్ ప్రాథమిక సభ్యులుగా చేర్చినందున సంస్థ బలపడడమే కాక కమిటీల ఆర్థిక చిక్కులు కూడా పరిష్కారం కాగలవు. సభ్యులను చేర్పించడంలో గ్రూపు పక్షపాతాలు లేకుండా మానుకోవాలి. సభ్యత్వపు ఫారాలు అందరికీ అందుబాటుచేయాలి. దీనికిసంబంధించినఫిర్యాదులను వెంటనే పరిష్కరింపచేయాలి కూడా.

"నెలమొత్తంమీద జరిగిన కార్యక్రమం నివేదికను, జిల్లాపట్టణ కమిటీల ముందువుంచి పూర్తిగా చర్చించాలి. దీనినిబట్టి వచ్చేనెల కార్యక్రమం నిర్ణయించుకోవాలి. వీటిని సంగ్రహంగా రాష్ట్రకమిటీలకు పంపించాలి. అవి ఎ. ఐ. సి. సి. కి. తెలియజేస్తవి. ఇలా పని చేయని కమిటీలను రద్దుచేసి, అవి లేకుండా చేయడంమంచిది. నిర్వహించిన పనిని బట్టి ఈ కమిటీల మనుగడ ధృవపడాలి.

"ఇలా ఏర్పాట్లు జరిగి, ఉత్సాహంగా పని జరగడంమీదనే కాంగ్రెసు యొక్క, దేశం యొక్క భవిష్యం ఆధారపడివున్నది."

కేరళ ప్రదేశ్ కాంగ్రెసు కమిటీ ఈ నెల 27 వ తేదీన ఆల్వేలో సమావేశమౌతున్నది. తిరువాన్కూర్-కొచ్చిన్, మలబారులకు ప్రత్యేకంగా ప్రదేశ్ కమిటీలను ఏర్పాటు చేయడాన్నిగురించి చర్చిస్తారట.

వేతన నిర్ణయసంఘం సూచనలలో అవకతవకలు

ఎం. ఎస్. ఎం. రైల్వే ఉద్యోగుల యూనియన్ విమర్శ

మద్రాసు, ఏప్రిల్ 18—గత ఏడు సంవత్సరాలుగా అన్ని తరగతుల ఉద్యోగులకు అసంతృప్తి కలిగించి అవకతవకలతో నిండిన కేంద్రవేతన నిర్ణయ సంఘం సూచనలను రద్దుచేయాలని ప్రభుత్వాన్ని కోరుతూ నేడు మెమోరియల్ హాల్‌లో సమావేశమైన ఎం. ఎస్. ఎం. రైల్వే ఉద్యోగుల యూనియన్ తొమ్మిదవ వార్షిక సమావేశంలో తీర్మానించబడింది.

ఆల్ ఇండియా రైల్వేమెన్ ఫెడరేషన్ ప్రధాన కార్యదర్శి శ్రీ గురుస్వామి అధ్యక్షత వహించారు.

కరువుబత్తెం జీతంలో చేర్చాలని, పెక్కు సంవత్సరాల సర్వీసున్న టెంపరరీ సిబ్బందిని ఖాయం చేయాలని, జీవన ప్రమాణాన్ని అనుసరించి కరువుబత్తెం నిర్ణయించాలని, 1931 సిబ్బందికి జీతం, సహాయధనం నిర్ణయం, కేంద్రవేతన నిర్ణయసంఘం సిఫార్సులకు అనుగుణంగా విద్యాసౌకర్యాలు అమలు జరపాలని కోరుతూ తీర్మానించబడింది. ఎఫిషెన్సీబార్‌ను తొలగించడానికి వ్రాతపరీక్షలో వుత్తీర్ణులు కావాలనే నియమాన్ని తీసివేయాలని కోరబడింది.

రాయలసీమ క్షామంపట్ల సానుభూతి

రాయలసీమ క్షామబాధితులపట్ల సానుభూతి ప్రకటిస్తూ మరొక తీర్మానం చేయబడింది రైల్వే ఉద్యోగులు క్షామబాధితుల సహాయార్థం విరాళాలివ్వాలని అభ్యర్థించబడింది. రైల్వే కమిటీలద్వారా విరాళాలు సేకరించడానికి జనరల్ మేనేజర్ ఏర్పాట్లు జరపాలని కోరబడింది.

శ్రీయుతులు సి. ఎస్. పురుషోత్తం బ్రాంచి అధ్యక్షుడుగా, ఆర్. నారాయణస్వామి కార్యదర్శిగా, ఇ. శ్రీరాములుగుప్త కోశాధికారిగా, ఎం. ధర్మన్, వై. ఆర్. మోసెస్ ఉపకార్యదర్శులుగా 13 మంది సభ్యులతో నూతన కార్యవర్గం ఎన్నుకోబడింది.

శ్రీ గురుస్వామి తన ప్రసంగంలో రైల్వేల పునర్వర్గీకరణను విమర్శించాడు.

జీతంలో కరువు బత్తెం చేరిక

త్వరలో రైల్వేబోర్డు నిర్ణయం

న్యూఢిల్లీ, ఏప్రిల్ 18—రైల్వే ఉద్యోగుల కరువుబత్తెంలో కొంతభాగాన్ని జీతంలో చేర్చివేయడం విషయమై ఆలోచించడానికి త్వరలో ఒక కమీషన్ నియమించబడడాన్ని గురించి ప్రభుత్వం ఆలోచిస్తున్నదని, సమీప భావిలో ఒకప్రకటన జరగగలదని రైల్వేబోర్డు సభ్యుడు శ్రీ వి. నీలకంఠన్ ఇండియన్ నేషనల్ రైల్వే వర్కర్స్ ఫెడరేషన్ పక్షాన నేడుపెళ్ళిన ఐదుమంది ప్రతినిధులకు తెలియజేశాడు.

పశ్చిమబెంగాల్‌లో తొలిసారిగా అభివృద్ధి శాఖ ఒకటికొత్తగా ఏర్పాటుచేయబడింది. సాముదాయక సహకార ప్రణాళికల నిర్వహణ ఈ శాఖకు అప్పగించబడింది.

అబ్కారీ విధానంలో మార్పు

సూర్యాపేటలో మంత్రి శ్రీ రంగారెడ్డిగారి వివరణ

సూర్యాపేట, ఏప్రిల్ 13—"అబ్కారీ శాఖలోని అవకతవకల్ని ఇంతకు ముందే ప్రభుత్వానికి తెలిపి శాసనంలో కొన్ని మార్పులు కావించాం. ఈనాడు సర్వకార్యాలు నా మీద వడ్డివి. లంచగొండి విధానాన్ని అవినీతిని అరికట్టాలంటే, ప్రజలు నీతివంతులై ధైర్యంగా ఎదుర్కొన్నప్పుడే సాధ్యపడుతుంది. ఈనాడు అబ్కారీ విధానంలో, ప్రభుత్వంలో ప్రజలకు నేరుగా సంబంధంలేని మధ్యవర్తులవల్ల విపరీత పరిస్థితులు ఏర్పడుతున్నాయి. సాధ్యమైనంత త్వరలో "గీసేవానిదే చెట్టు" అనే సూత్రంతో మధ్యవర్తిత్వ (కంట్రాక్టు) పద్ధతి తీసేయడమే నా లక్ష్యం" అంటూ నల్లగొండజిల్లాలో పర్యటన సల్పుతూ నిన్న ఇక్కడికివచ్చిన హైదరాబాద్ ప్రభుత్వ అబ్కారీ కస్టమ్స్‌శాఖల మంత్రి శ్రీ కొండా వెంకటరంగారెడ్డిగారు తాలూకా గౌడ జనకీత సంఘంవారిచే ఇవ్వబడిన సన్మాన పత్రానికి సమాధానం ఇస్తూ అన్నారు. ఆయన ఇంకా ఇలా అన్నారు.

"అబ్కారీ విధానంలో మార్పుగావించే ముందు పరిస్థితుల్ని అవలోకించడానికి ఈ పర్యటన గావించబడుతున్నది. కలాలీల పరిస్థితులు అబ్కారి పరిస్థితులు క్షుణ్ణంగా నాకు తెలిసినా, మళ్లీ తెలుసుకోవాలనే ప్రత్యక్షంగా మీ అందరితో కలసి మీ అభిప్రాయాల్ని సేకరించాలనే వచ్చాను. శాసనబద్ధంగా నావల్ల కావలసిన సహాయంకు నావిధి నిర్వహణలో ఏ లోపంవుండదు. అధికార్లుగానీండి, అనధికార్లుగానీండి, బాధ్యతలను గుర్తించకుండా, ప్రభుత్వ విధులను గమనించకుండా, అవినీతిని,లంచగొండి విధానాన్ని ప్రోత్సహిస్తే, నిర్దాక్షిణ్యంగా శిక్షించబడడంలో ఏ విధమైన అభ్యంతరం ఉండదు.

"అబ్కారీ శాఖనుంచి వచ్చే ఆదాయం సర్కారు ఖజానాచేరక కలాలీలకు కుక్కిక మధ్యవర్తులకు, స్వప్రయోజనాభిలాషులకు చెందుతున్నది. ఇందుకు మార్గాలు అనేకం ఉన్నాయి. ఇది సక్రమ స్థితిలోకి చేకూర్చాలంటే, ప్రజలు నీతివంతులై సంపూర్ణంగా ప్రభుత్వంతో సహకరించవలసి ఉంటుంది."

వర్ధమాన్ కోట గ్రామప్రజలు ఇచ్చిన స్వాగత, సన్మాన పత్రాలకు మంత్రి సమాధానమిస్తూ, అబ్కారీ విధానంలో జరుగబోయే మార్పులు, మీరు కోరిన కోర్కెలకు ఏమంత దూరంగాలేవు. సాధ్యమైనంత త్వరలో కష్టపడి చెట్లను గీసుకునే కలాలీలకే అనువైన పరిస్థితులు కల్పించబడు తున్నవి. అని తెల్పారు.

స్థానిక గాంధీపార్కులో ఏర్పరచబడిన కాంగ్రెస్ కార్యకర్తల సమావేశంలో కాంగ్రెస్ సంస్థకు చెందిన వ్యవహారాల గూర్చి మాట్లాడారు. నల్లగొండజిల్లా ఆర్గనైజేషన్ వివరాలగూర్చి, శ్రీ దాసర్రావు, అమృతరెడ్డి, కోదాటి నారాయణరావుగార్లు వివరించారు. కాంగ్రెసేతర పురప్రముఖులలో స్థానిక పరిస్థితులగూర్చి మాట్లాడారు. తాలూకా కాంగ్రెస్ వారిచే ఏర్పరచబడిన విందులో, అధికార, అనధికార వర్గాలవారు పాల్గొన్నారు. వారు, ఇక్కడినుండి హుజూర్‌నగర్,మిర్యాలగూడెం, మొదలగు తాలూకాలలో నల్లగొండ జిల్లా అంతా పర్యటిస్తారు.

అలహాబాద్ ఏప్రిల్ 16—బారామలీ పౌర విమానయాన శిక్షణ కేంద్రంలోని 500 మంది ఉద్యోగులు, విద్యార్థులు, ప్రభుత్వాధికారులు తమ కోరికలను పాటించనందుకు నిన్న అసమ్మతి సభ జరిపారు.

రేడియో

(ఏప్రిల్ 20, ఆదివారం)

విజయవాడ 357.1 మీటర్లలో: ఉదయం 7-0 (తె. వా); 7-15 మద్రాసు బి వలె; 7-30 మద్రాసు ఎ వలె; 8-0 (ఆం.వా): మధ్యాహ్నం 1-0 మద్రాసు బి వలె; 1-30 మద్రాసు ఎ వలె; 1-40 (హిం.తె.వా): 4-0 బొమ్మరిల్లు-నిర్వహణ: ఏడిద కామేశ్వరరావు; సాయంత్రం 5-30 పి.చెంచురామయ్య (వే); 5-50 కె. మీనలోచని (గా): 6-10 స్థానిక ప్రకటనలు. వాతావరణం 6-20 (రి): 6-30 గ్రామస్థుల కార్యక్రమం; 7-0 (తె. వా): 7-15 గ్రామస్థుల కార్యక్రమం; 7-30 పి. చెంచురామయ్య (వే): 7-15 సామరస్యము: ప్రభుత్వోద్యోగి, ప్రజ-ప్రసంగం, ఎలి. లక్ష్మీ-రాజాపంతులు: 8-0 నేదునూరి కృష్ణమూర్తి (గా), అన్నవరపు రామస్వామి (వ), దండమూడి రామమోహనరావు (మృ); 9-0 (ఆం. వా): 9-15 (రి): 9-30 ప్రసార సమాప్తి.

మద్రాసు (ఎ) 211.3 మీటర్లలో: ఉదయం 7-0 స్వాగతం; 7-30(రి); 8-0 (ఆం.వా): మధ్యాహ్నం 1-0 ఎస్. బాలసుబ్రహ్మణ్యం—ఎ ఐ ఆర్ ఆర్కెస్ట్రా సహ; 1-30 (రి); 1-40 (హిం. వా); 1-50 (రి); 2-10 (రి); 3-0 టి. వి. రత్నం (గా), ఎ. సుబ్బయ్య (వ), తంజావూర్ ఆర్. నారాయణస్వామి (మృ); 4-30 (రి); సాయంత్రం 5-30 ఎమ్. ఎమ్. ముత్తు; 6-0 (ఆం. వా); 6-10 స్థానిక ప్రకటనలు, వాతావరణం (ఆం); 6-15 టి. గోమతీబాయ్ (గా); 6.45 ఎ. ఆర్. కణ్ణన్ (గా): 7-30 (రి); 9-0 (ఆం. వా); 9-15 వి. పార్థసారథి; 9-45 (రి); 10-30 ప్రసార సమాప్తి.

మద్రాసు (బి) 270.3 మీటర్లలో: ఉదయం 7-0 (తె. వా): 7-15 (రి): మధ్యాహ్నం 1-30 (ఆం. వా): 1-40 (రి): 2-0 వినయ విద్వాంసుడు (వే): 2-15 ఆటవిడుపు—నిర్వహణ: న్యాపతి రాఘవరావు: 4-0 (రి); సాయంత్రం 6-15 (రి): 6-30 గ్రామస్థుల కార్యక్రమం; 7-0 (తె. వా): 7-15 గ్రామస్థుల కార్యక్రమం; 7-45 ఎమ్. కల్యాణం; 8-15 వరహూర్ ఎస్. ముత్తుస్వామి అయ్యర్ (వ): 8-45 (రి): 10-30 ప్రసార సమాప్తి

హైదరాబాద్ 411.0 మీటర్లలో: ఉదయం 7-0 (తె. వా): 7-15 యు. కృష్ణమూర్తి: 8-0 (ఆం. వా): 8-15 (గీ. ఫు): 8-30 మంజూర్ అహ్మద్‌ఖాన్ (ఫు. దా): 8-45 బాబూరావ్‌ధామ్లే (ఖ్యాల్ అలయ్‌బిల్వల్); 9-0 (ఉ. వా): 9-15 బాలవినోదం కార్యక్రమం; 9.45 శ్రీ సంసార్; మధ్యాహ్నం 12-30 (రి); 1-0 (రి); 1-0 పిల్లల కార్యక్రమం: 1-30 (ఆం. వా): 1-40 (రి); 1-50 (తె. వా): సాయంత్రం 6-0 (ఆం. వా): 6-10 స్థానిక ప్రకటనలు: 6-20 మంజూర్ అహ్మద్‌ఖాన్ (తు): 7-25 (ఘ): 6-35 హమీర్‌బక్ష్ (సా): 6.45 గ్రామసీమ: 7-0 (తె. వా): 7-15 గ్రామసీమ-మార్కెట్ ధరలు, వాతావరణం: 8-0 (ఉ. వా): 8-15 కథలు: ప్రసంగం, పి. ఆంజనేయులు: 8-30 బాబూరావ్‌ధామ్లే (ఖ్యాల్ కేదార్): 8-45 (గీ. ఘ.): 9-0 (ఆం. హిం. వా): 9-30 వి. కుప్పుస్వామి (వ); 10-15 ప్రసార సమాప్తి.

బ్రిటిష్ హైకమీషనర్ మిస్టర్ స్టీవార్ట్ స్మిత్ ఈ నెల 14 వ తేదీన ఇక్కడికి వచ్చి పెక్కు కార్ఖానాలను చూచారు. 16 వ తేదీన ఆల్వాయేలోని కర్మాగారాలను చూచారు.

ఇది నిజమేనా?

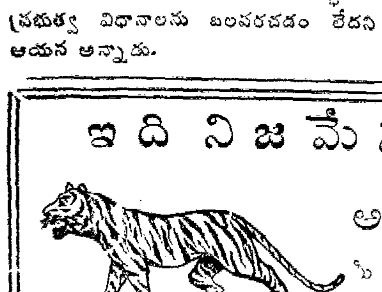

అవును 100% నిజము.

ఏ తీరిక సమయంలో కొంత భాగం వెచ్చిస్తే 15 జ్యువెల్సు లేక 17 జ్యువెల్సువాచీని ఉచితంగా పొందడం అన్నది ఖచ్చితం. ఇది 100% సత్యము. మీ స్కీము కేటలాగును అడగండి.

ఈస్ట్ ఇండియా వాచ్ కంపెనీ,
పి. 20, రాధా బజార్ స్ట్రీటు, కలకత్తా—1.

1952 మీ అదృష్టంలో

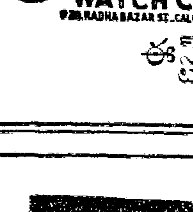

ఏ భవిష్యత్తులో ఏమి జరగబోవునదిన్నీ, మీ సరియైన పర్ణు గురించిన్ని మీవు తెలుసుకొనగోరినట్లయితే ఒక పోస్టుకార్డు పైనిమీ కిష్టమగు ఒక పుష్పం పేరున్నూ, మీవు వ్రాయు తేదీ వేళ వివరములున్నూ, మీ సరియైన చిరునామాయున్నూ వెంటనేవ్రాసిపంపుము జ్యోతిష శాస్త్రములోని రహస్య గణిత మూలము మేము గుణించి, మీవు కార్డువ్రాసిన తిదిలగాయతు 12 మాసములలో మీయొక్క అదృష్టము, లాభనష్టములు జీవితమార్గము, ఏ వ్యవహారములో మీకు జయము కలుగును, మీ ఉద్యోగము విషయం మంచి చెడ్డలు, మార్పులు, ఆరోగ్య విషయము, పరదేశ గమనము తీర్థయాత్రలు, వివాహము, స్త్రీ సుఖము, సంతానము, నిధినిక్షేపములు, లాటరీ, ఆకస్మాద్ద్రవ్యలాభము మొదలగువానిని గురించి వివరముగా మావలె వారీగా వ్రాసి రు. 1-4-0 లకు మాత్రము వి. పి. గా పంపగలము (వి. పి. ఛార్జీలు ప్రత్యేకం). దుష్టగ్రహములేవైనా వున్నయెడల శాంతిచేయు విధానం కూడా తెలుపుచూ చేయవలసిన వివరములు మా పూచీపైని పంపబడును. మేము పంపిన జోస్యముపై తృప్తిగా మండని యెడల పైకము వాపసుచేయబడును ఒకసారి పరీక్షించి చూడుడు.

పండిత దేవదత్‌శాస్త్రీ, రాజ్‌జ్యోతిష (ఏ.పి.యం.) కర్తార్ పూర్ (ఇ.పి.)

Pt. Dev Dutta Shastri Raj-Jyotishi
(A.P.M.), Kartarpur, (E.P.)

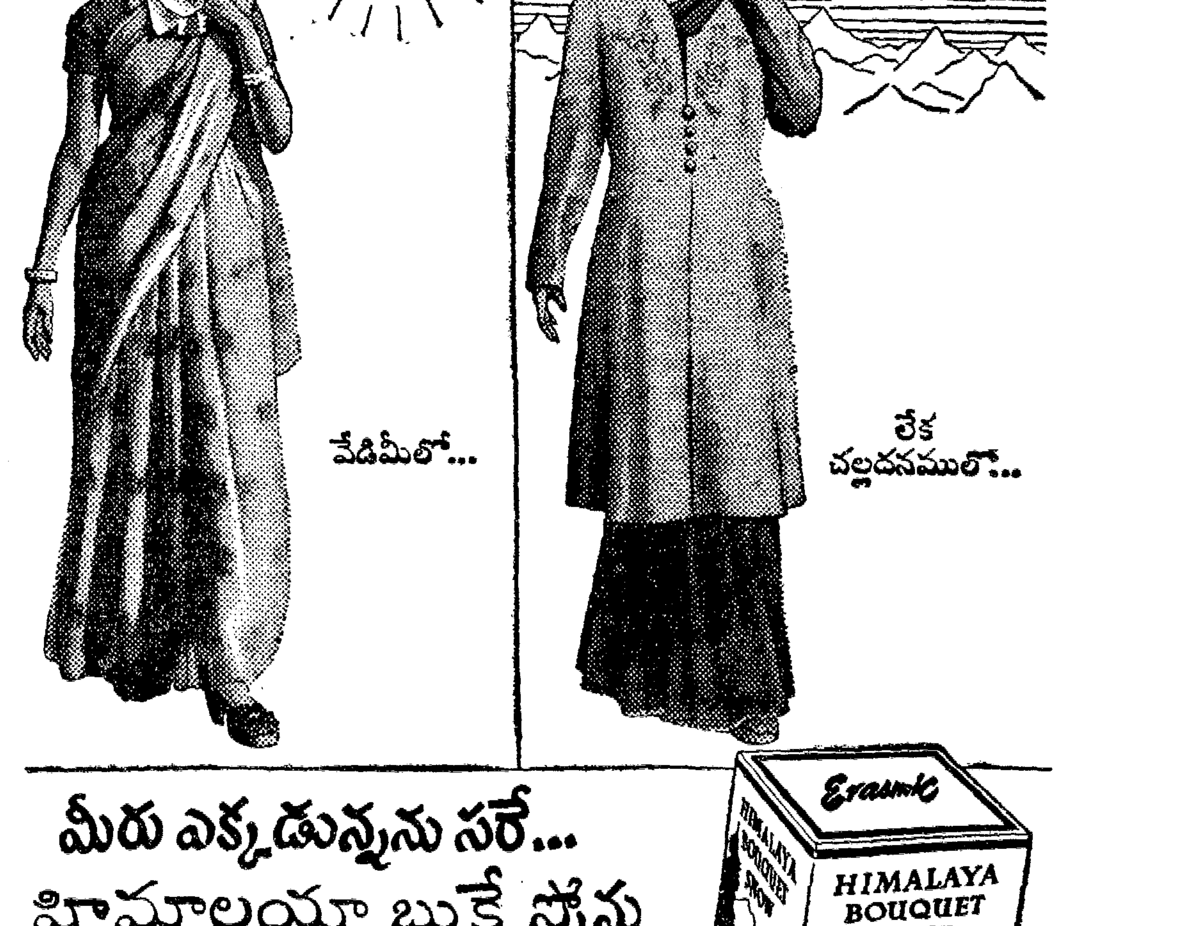

మీరు ఎక్కడున్నను సరే... హిమాలయా బుకే స్నోను వాడండి

ఇది ఎందుచేతనంటే అది హిందూదేశపు శీతోష్ణస్థితులకు తగినట్టుగా ప్రత్యేకముగా తయారుచేయబడినది

వాతావరణస్థితి ఏమైనప్పటికీ—ఇండియాలో మీరు ఎక్కడున్నను సరే హిమాలయా బుకే స్నో మీ చర్మమును ఇంక మృదువుగాను, ఇంక అందముగాను ఉంచును. దాని పరిమళమంటే మీరు మిక్కిలి ఇష్టపడతారు.

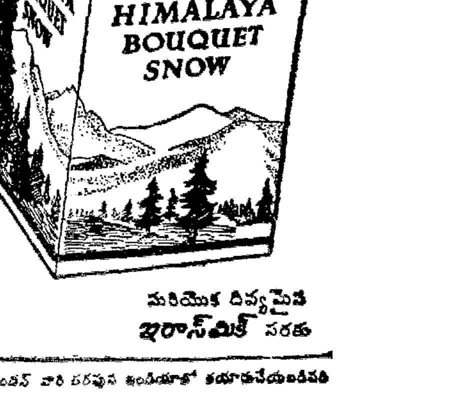

మరియొక దివ్యమైన ఎరాస్మిక్ సరకు

HBS. 6-X52 T1

ఎరాస్మిక్ కంపెనీ లిమిటెడ్, ఇండియా వారి తరఫున ఇండియాలో తయారుచేయబడినది

పొదిలి, కనిగిరి తాలూకాలు

60 అడుగుల లోతు దిగుడు బావులుకూడా ఎండిపోయిన వైనం

పవర్ డ్రిల్స్ యంత్ర సహాయంతో నీటి యెద్దడిని తీర్చవలసిన అవసరం

పొదిలి, ఏప్రిల్ 17—

"రాయలసీమ కరువుప్రాంతాలలో మద్రాసు గవర్నర్ పర్యటించినప్పుడు, ఆయనతో నేను వున్నాను. అప్పుడు అక్కడి కరువు పరిస్థితులను పూర్తిగా పరిశీలించాను. నెల్లూరు మెట్ట తాలూకాల పరిస్థితి, రాయలసీమ కరువు పరిస్థితికి ఎంతమాత్రం తీసిపోదు. కొన్ని విషయాలలో ఇక్కడి పరిస్థితే ఎక్కువ విషమంగా వున్నదికూడా" అని నెల్లూరుజిల్లా మెట్టతాలూకాలలో పర్యటనచేస్తున్న "ఆంధ్రప్రభ" ప్రత్యేక విలేకరి వ్రాస్తున్నాడు.

నెల్లూరుజిల్లా మెట్టతాలూకాలలో ఎక్కువగా దెబ్బతిన్నది పొదిలి. ఇక్కడ బావులలో నీళ్లులేవు. ప్రాజెక్టులను చూచే దిక్కులేదు. ప్రజల ముఖాలలో అంతులేని నిరాశామేఘాలు వ్యాపించివున్నాయి. పరిస్థితు లిలానేవుంటే ఆకటితో మాడి చచ్చే దుర్దశ వారికి పట్టగలదు.

ఈశక్షపరిస్థితిలో తమపట్ల జిల్లా ఉద్యోగులు ఏమాత్రమూ సానుభూతిని కలబరచడం లేదని ఉదాసీనంగా వున్నారని ప్రజలు తలపోస్తున్నారు.

గ్రామాలలోకి చొచ్చుకు పోయే కొలదీ ప్రజల ఇబ్బందులు, కష్టాలు స్పష్టంగా కనపడుతున్నాయి. ఇటువంటి కష్టాలను మిడుతూ మిడుతూ చూస్తూ ఏ మానవుడైనా, అందులోను బాధ్యతగల ఏ ఉద్యోగి అయినా మాస్తూ ఎలా పూరుకోగలడో నాకు అర్థంకాలేదు. ఇక్కడి ప్రజలు, పరిస్థితులు వాటి కర్మానికి అవి విడిచిపెట్టి వేయబడిన నిదర్శనాలెన్నో నాకు కనిపించాయి.

కనిగిరి పట్టణం జనాభా 10 వేలు. అంత మందికి నీరు సప్లయిచేసే కొద్ది నూతులు ఎండిపోతున్నాయి. అందు ఒక దానిలో నీరు మట్టాన్ని తాకింది. క్రింద రాతినేల 50 అడుగుల లోతుగల ఆ నూతిలో ఒక మనిషిదిగి చిన్నచెంబుతో నీటిని పైనుంచి వెయ్యబడే బాల్చీలలోకి తోడుతున్నారు. ప్రతిరోజు, పగలంతా ఒకమనిషికి అలా నూతిలో నిలబడి నీరు తోడడమేపని ఇలా చాలారోజులనుంచి జరుగుతున్నది. ఇంతవరకు ఉద్యోగులు పట్టించుకోనేలేదు.

లారీలతో పాలేరునది నీటినితెచ్చి సరఫరా చెయ్యాలన్న ప్రజల కోరికను లారీలు తీరుబడిగా లేవన్న కారణంతో జిల్లాకలెక్టరు త్రోసివేశారు. తమ కష్టాలవల్ల సానుభూతిని కనబరిచే ఉద్యోగులు కావాలని, బాధ్యతగల ఉన్నతాధికారులు స్వయంగా తమ కష్టాలను పరిశీలించాలని ప్రజలు కోరుతున్నారు.

ఈ ప్రాంతాలలో కార్మికులు పడుతున్న బాధలు ఇన్నీఅన్నీ కావు. వారికి తిండిగాని, పనిగాని లేవు. గంజికేంద్రాలు ఎక్కడోగాని లేవు. పని కల్పించడానికి కరువు పనులుగాని, మరెట్టిపనులుగాని ప్రారంభించబడలేదు.

పుచ్చుజొన్నలు

చౌకధాన్యం షాపులలో పుచ్చిపోయిన జొన్నలు అమ్మబడుతున్నాయి. వాటిని కొనడంకంటె ప్రజలకు గత్యంతరం లేదు. అలాగాక వాటిని శుభ్రపరచి గంజికేంద్రాలలో ఉపయోగిస్తే బాగుంటుంది.

చౌకధాన్యం షాపులంటే ఈ ప్రాంతంలో హేళనగావుంది. ఈ షాపులలో ఎప్పుడూ బియ్యంగాని, కావలసిన ఇతర ధాన్యాలుగాని దొరకవు. నిలువలు అసలేవుండవు. పుచ్చిన సరుక్కి ఇవి ప్రసిద్ధి. ఒక వారానికి సరిపడే ధాన్యాలనైనా ఈ షాపులలో నిలవవుంచాలని షాపుకీపర్లను ప్రభుత్వం ఆదేశించాలి.

టోకువర్తకుల వ్యవహారంకూడా అసంతృప్తికరంగానే వుంది. వారికి మంజూరుచేసిన స్టాకు ధాన్యాలను నిర్ణీతకాలంలో అమ్మివెయ్యాలని వారు ఆదేశించబడాలి. అలా అమ్మకపోతే వారిని తొలగించి మరొకరిని నియమించడం జరగాలి.

ఏ గ్రామాన్ని చూచినా, ప్రతి గ్రామం నుంచీ ఎంతో కొంతమంది పొట్ట చేతబట్టుకొని ఇతర ప్రాంతాలకు వలసబుపోయిన చిహ్నాలెన్నో కనబడుతున్నాయి.

ఈ కరువులో మనుషుల కంటె పశువులు ఎక్కువ బాధపడుతున్నాయి. పశువులకు మేత లేదు. చెట్లు ఆకులు కూడా ఎండిపోయాయి. ఇక్కడ చాలమందికి పశువులే జీవితాధారం. అట్టి పశువులు తిండిలేక చస్తే ప్రమాదం సంభవించింది ప్రభుత్వం లక్ష్యపెట్టడంలేదు. చౌక పశుగ్రాసం షాపులను తెరవవలసిన అవసరం ఎంతో వుంది.

కరువు సహాయాన్ని, తక్కావి ఋణాలను కోరుతూ రైతులు పెట్టుకొను అర్జీల పరిష్కారంలో అవుతున్న ఆలస్యం ఇంతా, అంతా కాదు. రోజూ తాలూకాఫీసుల చుట్టూ తిరగలేక రైతులు విసుగెత్తి పోతున్నారు.

పనికివచ్చేపనులు

కరువుపనుల పేరుతో ఇక్కడొక రోడ్డు, అక్కడొకరోడ్డు ప్రారంభించడం మంచిపద్ధతి కాదని, అది బ్రిటిష్ పరిపాలననాడు కళ్లనీళ్లు తుడవడానికి వేసినయెత్తు అని, ఇప్పుడు కరువు పనులలో మైనర్ ఇరిగేషన్ పనులు చేర్చాలని ప్రజలు అంటున్నారు. కరువు కారణాలనే నిర్మూలించగల పనులు చెయ్యబడాలంటున్నారు.

ఈ మెట్టతాలూకా లన్నిటిలో పొదిలి చాలా దెబ్బతిన్నది. ఇది మొన్నటివరకు జమీందారీ భూమి. ఆగాయం ఇంకా పూర్తిగా సూనలేదు. ఈ అనావృష్టి దానిపై కొరంబర్లింది. ఈ తాలూకా పూర్తిగా బావినీటి సాగుపై ఆధారపడివుంది.

పొదిలి పట్నంలో రెండు పెద్ద చెరువులున్నాయి. పొదిలి చెరువు కింద 1000 ఎకరాలను, మరిళాడి చెరువుకింద 500 ఎకరాలను సాగుచేస్తున్నారు. ఈ ఆయకట్టును పెంచే అవకాశం వుంది. మూసినది ఉపనది అయిన దొండ్లేరు నుంచి (రెండు మైళ్లు) కాలువత్రవ్వి పొదిలి చెరువుకు నీరు పెట్టడం అందులో ఒకటి 'మూసి'నది వెలుగొండ కొండలలో పుట్టి, పొదిలి, దర్శి తాలూకాల మధ్యగా ప్రవహించి, ఒంగోలు దగ్గర సముద్రంలో పడుతున్నది.

నందికొండ రిజర్వాయరును కూడా ఈ ప్రాంతానికి కొంత ఉపయోగపరచ వచ్చును.

ఇవిగాక కొండలలో పుట్టి వృధాగా పోతున్న అనేక సెలయేళ్లకలవు. వాటన్నిటిని అడ్డగించి, వాటి నీటితో సారవంతమైన ఈ ప్రాంతాలను సస్యశ్యామలంగా మార్చవచ్చును. ఈ ప్రాంతం వచ్చును. ఈ ప్రాంతంలో నీ రొక్కటే తక్కువగాని తక్కిన అన్ని హంగులూ వున్నాయి.

అడవుల నాశనం

పొదిలి చుట్టూవున్న కొండలు, చెట్టుచేమలతోగాక, బోడిగావున్నాయి. ఇక్కడిఅడవులన్నీ బొగ్గులకోసం నాశనం చెయ్యబడ్డాయి. అక్కడి వారికి పొయ్యిలోకి పుల్లలుకూడా ఇప్పుడు దొరకడం కష్టంగా వుంది.

సారహీనమైన భూములను నేద్యంలోకి తీసుకురావలసింది పోయి, సారవంతమైన భూములే బంజర్లుగా మారి పోవడానికి ప్రభుత్వం తోడ్పడింది. పొదిలి చెరువును ఆనుకొని 100 ఎకరాలు ఇదివరలో సాగవుతుండేది. 1949లో వరదలకు ఆ కాలువ చెడిపోయింది. అంతే. అది ఇంతవరకు బాగు చేయబడలేదు. ఆ 100 ఎకరాలు బంజరుగా వుండిపోయింది.

ఆహారం, నీరు, పనిలేక ప్రజలేడుస్తుంటే, పన్నులు కట్టవలసిందిగా వారిని ఉద్యోగులు బాధపెడుతున్నారు. ఇదివరలో బావులనప్పిడి తీసుకున్నవారికి డిమాండు నోటీసులు పంపబడుతున్నాయి. పన్నులు, ఋణాలు వసూలు కార్యక్రమం ప్రస్తుతానికి ఆపివెయ్యడం అవసరం.

స్నానమే మహాభాగ్యం!

ఈప్రాంతంలో నూతినీరు ఆరోగ్యప్రదం కాదు. కీళ్ళజబ్బులకు ఈనీరు హేతువవుతుంది అందువల్ల త్రాగడంకోసం నదీజలాలనే ఇక్కడి ప్రజలకు సరఫరా చెయ్యవలసివుంది.

కనిగిరికి కనిగిరి కొండలమట్టంలో వున్న దొరువు నీళ్లే ఆధారం. ప్రతి యేటా ఆరు మాసాలపాటు ఈ ప్రాంతానికి నీటికరువు వస్తూనేవుంటుంది. ఇప్పుడు వర్షాలు లేని కారణంగా ఈ కరువు విషమించింది. నేల రాతినేల కాబట్టి వ్యక్తులు ఈ విషయంలో ఎన్ని ప్రయత్నాలు చేస్తున్నా ఫలితం కలగడం లేదు. ఇక యంత్రాలను (పవర్ డ్రిల్సు) ఉపయోగించడం ఒక్కటే మిగిలివుంది.

ఈ ప్రాంతం ప్రజలకు స్నానం చెయ్యడం ఒక మహాభాగ్యంగా పరిణమించింది. త్రాగడానికే లేనిది స్నానంచెయ్యడానికి నీ శ్కెక్కడివి?

60 అడుగులలోతుగల తిరుమలరాయుడు దిగుడుబావిని చూస్తే కడుపు తరుక్కుపోతుంది. ఈ బావి ఒక పెద్దమైకా గనిలాగ కనిపిస్తుంది. నీళ్లుమాత్రంలేవు. వున్న కొంచెం నీటిని సిగరెట్టు టిన్నులతో తోడికుండలలో పోస్తున్నారు. మరొక పెద్ద దిగుడుబావి వెంకటరాయుడు బావి ఎండిపోయి రెండు నెలలయింది.

ప్రజల ఇంత బాధనుచూస్తూ ఇక్కడి రెవిన్యూ అధికారులు ఎలా పూరుకుంటున్నారో ఆశ్చర్యం వేస్తుంది. ఈ ప్రాంతం గ్రామాలలోగల గవర్నమెంటు బావులన్నీ కూడా ఎండిపోయాయి. కాని ప్రభుత్వోద్యోగులు వాటిని లోతు చేసే చర్యలు చేటినీ జరపడంలేదు.

ఈ ప్రాంతాల ప్రజలు స్వయంసహాయం మీద ఆధారపడివున్నవారే. కాని రాతినేల నూతులను ఇంకా లోతుచేసే పని తగుశక్తికి మించినట్టిది. కాగా యంత్రాల సహాయంతో ప్రభుత్వమే ఈ పనికి పూనుకోవాలి. ఇరిగేషన్ బావుల విషయంలో ప్రభుత్వం ఎక్కువ శ్రద్ధ చూపవలసివుంది. తక్కువవడ్డీకి, లేక వడ్డీలేకుండానే రైతులకు అప్పులిచ్చి, ఈ బావులను బాగు చేయించాలి.

ఈ అవకాశాన్ని ఉపయోగించుకొని, చిన్నచిన్న పరిశ్రమలను స్థాపించి, అందులోకి ప్రజల్ని ఆకర్షించడం ద్వారా వ్యవసాయంమీద భారాన్ని ప్రభుత్వం తగ్గించడం మంచిదికాదా అని స్థానిక నాయకులు ప్రశ్నిస్తున్నారు. నూతనపరిశ్రమలను నిర్మించడానికి ఇది మంచి అవకాశం. వ్యవసాయ రంగంనుంచి పారిశ్రామిక రంగంలోకి పోవడానికి ప్రజలు అనుకూలంగా వున్నారు. ఈ ప్రాంతంలో బట్టలనేత హరిజనులచేతిలో వుంది. అయితే నూలు దొరకడం కష్టంగావుంది.

జమాబందీ దగ్గర పడుతున్న కొలదీ రెవిన్యూ ఉద్యోగులు దానికోసం సిద్ధపడుతూ వున్నారు. కాని ప్రజలను ఎట్టి ప్రమాదం చుట్టు ముట్టివున్నదో వారేమీ ఆలోచిస్తున్నట్టు లేదు. దాని కదే సరుకుంటుందన్న మనస్తత్వం వుద్యోగులలోవుంది. పరిస్థితి సర్దుకునే దశనుదాటిపోయిందని వారు గుర్తించడం అవసరం.

ఈ మెట్టతాలూకాలలో కరువు నివారణ కార్యక్రమాన్ని నిర్వహించడానికి ప్రత్యేకాధికారాలతో డిప్యూటీకలెక్టరు హోదాలో ఒక ప్రత్యేక ఉద్యోగి నియమించబడాలని శ్రీ వెన్నెలగంటి రాఘవయ్యగారు నాతో అన్నారు. గంజికేంద్రాలను, చవుక ధాన్యండిపోలను, కరువుపనులను ఎక్కడికక్కడ మంజూరుచేసే అధికారం అట్టి ప్రత్యేకాధికారికి వుండాలన్నారు. అతనికి తాలూకా కిద్దరు చొప్పున రెవిన్యూ ఇన్స్పెక్టర్లు, ప్రయాణసౌకర్యాలు వుండాలన్నారు.

కరువుపీడితులకు కావలసిన సహాయం

రాజాజీకి శ్రీ సంజీవరెడ్డి వివరణ

మద్రాసు, ఏప్రిల్ 17—ఆంధ్ర ప్రదేశ్ కాంగ్రెసుకమిటీ అధ్యక్షుడు శ్రీ నీలం సంజీవరెడ్డిగారు 12 రోజులపాటు రాయల సీమలో పర్యటనచేసి నేటి సాయంకాలం సెక్రటేరియట్లో ముఖ్యమంత్రి శ్రీ రాజగోపాలాచారిగారిని కలుసుకొని, కరువు పరిస్థితులను గురించి తెలియజేశారు.

ఆతరువాత శ్రీ సంజీవరెడ్డిగారు పత్రికావిలేకరులను కలుసుకొని ఆంధ్రకాంగ్రెసు కమిటీ ఏర్పాటుచేసిన కరువునివారణ సంఘం వారు చక్కని కృషిచేస్తున్నారని, అందులోను బావులను లోతుచేయడం, ప్రజలకు ఎక్కువగా నీటిని సప్లయిచేయడం మొదలగు వానిలో అధిక శ్రద్ధచూపుతున్న దన్నారు. కరువు పీడితులకు తగిన సహాయం చేయడానికి కావలసిన ఏర్పాట్లుకై స్థానిక కాంగ్రెసు కమిటీలకు అవసరమైన సొమ్ము ఇవ్వడం జరిగిందన్నారు. పేదలకు ఆహారం సప్లయి, కాంగ్రెస్ కమిటీలు సేకరించిన ఆహారధాన్యాలను పంచిపెట్టడం మొదలగువానికి కూడా తగినఏర్పాట్లు జరిగినవన్నారు. "నేను ఎక్కడకు వెళ్ళినా తాగడానికి నీరు, చేయడానికి పనికావాలని ప్రజలు కోరారు. వీరికి మేము చేయగలిగిన సహాయం శక్తికొలదీ చేస్తున్నాం కూడా" అని శ్రీ సంజీవరెడ్డిగారు చెప్పారు.

కాళహస్తి తాలూకాలో కరువుపనుల నిర్వహణ

శ్రీ బలరామరెడ్డిగారి సూచన

కాళహస్తి, ఏప్రిల్ 12—కాళహస్తి తాలూకాలో నేల బాగా గట్టిబడిపోవడంచేత కొత్త రోడ్లపని కూలీలకు గిట్టుబాటు కావడం లేదనీ, ఇందుకు బదులు పాతరోడ్లు మరమ్మతు పనులు ప్రారంభిస్తే కంకరతోలటం వగైరా పనులు దొరికి మధ్యతరగతి రైతులకుకూడా సహాయంగా వుండగలదనీ సూచిస్తూ శ్రీ ఎ. బలరామరెడ్డి (యం. యల్. ఎ)గారొక ప్రకటన చేశారు.

ఈ ప్రాంతంలో కరువు పనులు చాలా తక్కువగా ప్రారంభించబడినవనీ, ప్రారంభించినచోట్ల కూడా కంట్రాక్టర్ల బిల్లులు సకాలంలో మంజూరు కానందున చాలా పనులు నిలిచిపోయాయనీ, తాలూకాలో 35 చెరువుల పనులు ప్రారంభించవలసినదిగా ప్రభుత్వానికి సిపార్సుచేయబడినప్పటికీఒక్కటికూడా ఇంతవరకు ప్రారంభించలేదనీఅన్నారు. మంచినీటి కొరత చాలా హెచ్చుగా వున్నందున కనీసం ఒక మిలిటరీ ఇంజనీరింగ్ దళాన్ని ఈ ప్రాంతానికి పంపి నీటి కొరత నివారించడంలో తోడ్పడాలనీ, ప్రజలలో కొనుగోలు శక్తి లేనందున ఆహారధాన్యాలను "సబ్సిడీ"ల ద్వారా తక్కువ ధరకు సప్లయి చేయాలనీ ఆయన కోరారు.

వ్యవసాయదారులకు కుటుంబానికి రు 500 లు జీవనభృతి ఋణం మంజూరు చేయబడాలన్నారు.

ఆహార పరిస్థితి

ప్రజల వినియోగం నిమిత్తం ప్రభుత్వం వారు చక్కెరను హెచ్చుగా విడుదలచేసినప్పటికీ కాళహస్తి పట్టణంలో చక్కెర కొరతగానే వుంది. ఒక్కొక్కసారి ధర కూడా చాలా హెచ్చుగా వుంటున్నది. బియ్యం ధరకూడా మామూలు మార్కెట్లో కంటే రేషన్ షాపులలో హెచ్చుగా వున్నందున ప్రజలు కొనలేకున్నారు. ఎర్రజొన్నలు పుచ్చి దుమ్ముతోనిండి తినడానికి పనికిరాకుండా వున్నాయి. అయినా పూర్వకంటె రెట్టింపు ధరకు అమ్ముతున్నారు.

కరువు నివారణ కమిటీ

డిప్యూటీ తాసిల్దారు శ్రీ జె. బాలయ్య నాయుడుగారి అధ్యక్షతను అధికార, అనధికార సభ్యులతో తాలూకా క్షామనివారణ కమిటీ ఈ నెల మొదటితేదీన ఏర్పాటు చేయబడింది. దాసరపేట, బి. వి. అగ్రహారం, పున్న సముద్రం, గుంటకిందపల్లె, చిందిపల్లెగ్రామాలలో గంజికేంద్రాలు తెరవాలని కలెక్టరును కోరడానికి కమిటీ తీర్మానించింది. పరిస్థితులను స్వయంగా పరిశీలించేనిమిత్తం కమిటీసభ్యులు అన్నిగ్రామాలు, పర్యటించాలని నిర్ణయింపబడింది.

పంజాబురాష్ట్రంలోని అంబాలా జిల్లాలో గల మోర్నిలో పొరెస్టురేంజి ఆఫీసర్ ఇంట్లో వున్న మందుగుండు ప్రేలినందున ముగ్గురు వెంటనే మరణించారు. ఆయిదుగురికి తీవ్రంగా గాయాలు తగిలినవి.

విజయవాడలో మంచినీటి సరఫరా

అదనంగా పదిలక్షల గాలన్లు సప్లయి చెయ్యడానికి ఏర్పాటు

విజయవాడ, ఏప్రిల్ 15—విజయవాడలో మంచినీటి సప్లయి సౌకర్యాలు ఈ వేసవికి మామూలుకంటె ఎక్కువ చేయబడినవి. ఇదివరకు యిక్కడ వాటర్ వర్క్సులో రోజుకు 15 లక్షల గాలన్లు నీరే పంపుచేయగలుగుతుంటే గతవారంనుంచి ఈ వుత్పత్తి పదిలక్షల గాలన్లు పెరిగింది.

విజయవాడ మునిసిపల్ కౌన్సిల్‌వారు 80 వేల రూపాయలు వెచ్చించి గొట్టంనూతులు నిర్మించారు. ఈ వసతి కల్పించడంవల్ల ప్రతి వేసవిలోను నీటికోసం కొళాయిలవద్ద కడవలతో జనంవేచివుండడం, తగాదాలాడుకోవడం తప్పింది. ఇప్పుడు రోజులో 16 గంటల కాలం నీరు పంపులలో వస్తున్నది. కొత్త బావులను త్రవ్వకుండా వున వాటినుంచే నీటిని అధికంగా పంపుచేసే ఈ విధానం రామపాద సాగరప్రాజెక్టు ప్రాంతంలో మొట్టమొదటగా పరిశోధనలు చేశారట.

శానిటరీ ఇంజనీర్ శ్రీ తంబు మల్లారెడ్డిగారు పత్రికా ప్రతినిధులకు ఈ విధానాన్ని గురించి చెప్పి విజయవాడకు యింతకంటె నీరు యివ్వగలిగినా, పైపులైను మరీ చిన్నది కావటంచేత బావులనుంచి పంపుచేసే నీరు పరిమితం అవుతోందన్నారు. కొద్ది కాలంలోనే ఆ లైను మార్పుజరుగుతుందని, దానితో విజయవాడ, మంచినీళ్ళ సౌకర్యం చాలావు పూర్తిఅయినట్టే నన్నారు. ఇప్పుడు 2,000 పంపులు ఇళ్ళలోను, 500 పంపులు వీధులలోనూ వున్నాయి.

విజయవాడ జనాభా మూడు లక్షలకు పెరుగగలదనే అంచనాపై కృష్ణ లంకలో మళ్ళీమభాగానికి, ప్రత్యేకంగా నీటి సప్లయికి వాటర్‌వర్క్సు నిర్మాణానికి స్కీము సిద్ధంగా వున్నదనికూడా ఆయన తెలియజేశారు.

గుంటూరులో నీటి ఎద్దడినిగూర్చి ప్రశ్నించగా, వచ్చే జనవరినెలకు గుంటూరుకు తప్పక కాలువలద్వారా నీరు సప్లయి చెయ్యగలుగుతామన్నారు. కాకినాడలో నీటిసప్లయి రెండింతలైందని, రాజమండిలో నూటికి 50 పాళ్లు పెరిగిందని ఆయన అన్నారు. విశాఖ జిల్లాలో చోడవరానికి నీటి సప్లయి స్కీము పని పూర్తయిందన్నారు.

విజయవాడలో నీటి సౌకర్యాలతో పాటు మురుగునీటి పారుదల ఏర్పాట్లు కూడా చేయవలసివుంటుంది కదా అంటే 77 లక్షల ఖర్చు అంచనా గల ఒక స్కీమును మద్రాసు ప్రభుత్వానికి పంపినామని, ఈ బడ్జెటులో స్కీము ప్రారంభానికి కావలసిన డబ్బు మంజూరు కావచ్చునని అనుకుంటున్నానని శ్రీ రెడ్డిగారన్నారు.

ఉరవకొండ తాలూకా ప్రజల ఆకలియాత్ర

ఉరవకొండ, ఏప్రిల్ 16—తాలూకా రైతు సంఘం కమ్యూనిస్టుపార్టీల నాయకత్వాన 15 తేదీ మంగళవారం మధ్యాహ్నం ఉరవకొండ తాలూకాలోని వివిధ గ్రామాలనుంచి వచ్చిన రైతులు, వ్యవసాయ కూలీలు, చేనేతపారిశ్రామికులు తదితర వర్గాలకుచెందిన శ్రీ పురుషులు 1,200 మంది డిప్యూటీ తహసీల్దారు వద్దకు ఆకలియాత్ర వెళ్ళారు.

శ్రీ బి. ఎర్రిస్వామి నాయకత్వం వహించారు. తాలూకా రైతుసంఘం తరఫున తహసీల్దారుకు మెమోరాండం యివ్వబడింది.

వ్యవసాయ కూలీలకు వెంటనే కరువు పనులు ప్రారంభించాలనీ, రైతులకు విరివిగా తక్కావి అప్పులు యివ్వాలనీ, వెనుకటి తక్కావీల వసూళ్ళను ఆపుచేయాలనీ, గ్రామాలకు లారీలలో నీళ్లు సప్లయి చేయాలనీ, బావులు, చెరువులమరమ్మత్తుచేయించాలనీ, తుంగభద్రా హైలెవెల్ చానల్ పూర్తిచేయాలనీ, చేనేతవారికి తగ్గింపుధరలకు మగ్గానికి 30 పౌనుల నూలు సప్లయిచేసి గుడ్డను ప్రభుత్వమే కొనాలనీ—మున్నగుఅంశాలు మెమోరాండంలో పేర్కొనబడినవి. తమకు సాధ్యమైన పనులన్నీ చేయించగలమనీ, మిగతా వాటిని పై వారికి సిఫారసుచేస్తామని తహసీల్దారు వాగ్దానం చేశారు.

ప్రొద్దుటూరులో నీటిఎద్దడి

ప్రొద్దుటూరు, ఏప్రిల్ 7—స్థానిక మునిసిపల్‌చెయిర్మన్ శ్రీ పొణ్యం ఎర్రమునిరెడ్డిగారి సూచనల ననుసరించి మునిసిపల్ వైస్‌చెయిర్మన్ శ్రీ సాన వెంకటసుబ్బయ్యగారు, కౌన్సిలర్లు జనాబ్ బుడెన్‌సాహెబ్ శ్రీ వల్లంకొండు ఆదినారాయణ శ్రేష్టిగారు నిన్న వాటర్‌వర్క్సుకువెళ్ళి పలుమారు నీటిసరఫరా నిలిచిపోవడానికిగల కారణాలను పరిశీలించారు.

వాటర్‌వర్క్సు సూపరెంటెండెంటుకు డ్రైవర్లకు పొత్తులేదని వారి విభేదాలవల్ల ప్రజలు నీటి యిబ్బందికి గురవుతున్నారని కౌన్సిలర్లు తమ నివేదికలో చెయిర్మన్‌కు సూచించారు. వాటర్‌వర్క్సు ఉద్యోగులను తక్షణమే సస్పెండుచేసి విచారణ జరుపవలసిందిగా మద్రాసు శానిటరీ ఇంజనీరును కోరవలసిందిగా కౌన్సిలర్‌సభ్యులు చెయిర్మన్‌కు సలహాయిచ్చారు.

పరీదాబాద్ సాముదాయక సహకార ప్రణాళికల నిర్వాహణాధికారి సుధీర్ ఘోష్ అమెరికా సెనేట్ విదేశాంగ వ్యవహారాల ఉపసంఘం ఎదుట ఇండియాకు అమెరికా ఆర్థిక సహాయం గురించి సాక్ష్యమివ్వడానికై వెళ్తున్నాడు.

44 నూతుల త్రవ్వకం

అనంతపురం జిల్లాలో మిలిటరీ ఇంజనీరింగ్ దళం చేయనున్న పని

అనంతపురం, ఏప్రిల్ 16—మదనపల్లిలో సర్వసేనాని జనరల్ కరియప్పతో జిల్లా కలెక్టర్లు జరిపిన సమావేశంలో పాల్గొని నేడు అనంతపురం జిల్లా కలెక్టర్ మిస్టర్ టి. జె. జాక్విస్ ఇక్కడికి తిరిగిరాగానే క్షామపీడిత ప్రాంతాలలో గల 44 నూతులను సైనికదళాల తాలూకు ఇంజనీయరులు లోతుగా త్రవ్వగలరని చెప్పారు.

స్థానిక కంట్రాక్టర్లు లోతుగా త్రవ్వలేని నూతులను మాత్రమే మిలిటరీ ఇంజనీరింగ్ దళాలు త్రవ్వగలవనికూడా అన్నారు.

అనంతపురం, తాడిపత్రి, కళ్యాణదుర్గం, ధర్మవరం, కదిరి తాలూకాలోని గ్రామాలకు ఆయిదు మిలిటరీ లారీలు నీటిని సరఫరా చేయగలవని రేపటినుంచే ఇందుకు అవసరమైన కార్యక్రమాన్ని సైనికదళాధికారులు ప్రారంభించగలరని కూడా అన్నాడు.

కర్నూలుకు లోగడ పంపిన రెండుసివిల్ లారీలు గాకమరి రెండు లారీలుకూడా పంపబడగలవని ఈ సందర్భంలోనే కలెక్టర్ వెల్లడించారు.

తిరుమనాపల్లినుంచి 350 బస్తాలబియ్యం, ఒక వాగన్ ఎండుగడ్డి వచ్చినవని, పశ్చిమ గోదావరి జిల్లావాసులు పంపిన ఒక వాగన్ బియ్యం యింకా రవాణాలోనేవున్నదని కూడా అన్నాడు. (మ. వి.)

పోలీసులకు పొన్నూరు వర్తకుని ఫిర్యాదు

పొన్నూరు, ఏప్రిల్ 9—స్థానిక వ్యాపారస్థుడు కారుమూరు వెంకటసుబ్బారావు, తనను కారుమూరు బాలకృష్ణమూర్తి, చలమయ్యలు హత్యచేసే తలంపుతో 5 వ తేదీ మధ్యాహ్నం తనపై నైట్రిక్ ద్రావకం పోసి గాయపరచారని పొన్నూరు పోలీసువారికి ఫిర్యాదు చేశాడు.

ముఖం, శరీరం గాయపడగా అతడు ప్రమాదస్థితిలో వైద్యసహాయం నిమిత్తం డాక్టరు వద్దకు పంపించబడ్డాడు.

జిల్లా పోలీసు అధికారులకు ఈ విషయం తంతి మూలకంగా తెలుపబడింది.

దర్యాప్తు జరుగుతున్నది.

త్యాగయ్య కీర్తనలలో విశిష్టత

తిరుపతిలో శ్రీ అనంత కృష్ణశర్మగారి ప్రసంగం

తిరుపతి ఏప్రిల్ 15—నిన్న తిరుపతిలో శ్రీ త్యాగరాజ ఉత్సవం జరిగిన సందర్భంలో అడిషనల్ జిల్లామునసబు శ్రీ కె. యం. కృష్ణమూర్తిగారు సభను ప్రారంభించారు. శ్రీ టి. శ్రీనివాసన్ త్యాగరాజ ఉత్సవ సంఘం వార్షిక నివేదికను చదివారు.

త్యాగరాజునుగూర్చి శ్రీ రాళ్ళపల్లి అనంత కృష్ణశర్మగారు ముచ్చటించారు. ఆయన ఇలా చెప్పారు:—

"సాహిత్యం, సంగీతం- ఇవి సరస్వతీదేవి సొత్తు. త్యాగయ్య భక్తి, సాహిత్యం గొప్పవి. అతని సంగీతం యింకా గొప్పది.

"కర్నాటక సంగీతంలో త్యాగయ్య యుగకర్త అని చెప్పకతప్పదు. అంతకుముందు రాగ స్వరూపాలు తెలియవు. అన్నమాచార్యులవారి వది వేల పాటలు మనకు దొరకినవి. కాని, అవి వాడుకలో లేవు. అప్పటి కాలంలో భావ, సాహిత్యం అర్థం ప్రధానంగా నుండేది. క్షేత్రయ్య పదాలలో రాగానికన్న సాహిత్యానికి అధిక ప్రాధాన్య మివ్వబడేది. త్యాగయ్యకీర్తనలు సాహిత్యానికన్న సంగీతమే ప్రధానం. త్యాగయ్య కీర్తనలు ఒక్కొక్క దానిలో ఒక్క ప్రత్యేకతవున్నది.

"త్యాగయ్య, దీక్షితులు, శ్యామశాస్త్రి, వీరు ముగ్గురు కర్నాటక సంగీతానికి అఖండ స్థానాన్ని సంపాదించి పెట్టారు."

పిమ్మట ప్రిన్సిపల్, జిల్లా మునసబు శ్రీ బి. నారాయణస్వామిరాజుగారు మాట్లాడారు. శ్రీ కె. యం. కృష్ణమూర్తిగారుకూడా ప్రసంగించారు. బాలికలు "త్యాగయ్య" నాటకం ప్రదర్శించారు. బాలికల ప్రదర్శనాన్ని అందరు మెచ్చుకున్నారు.

ప్రస్తుతం డిటెన్షన్‌లో వున్న పంజాబు కమ్యూనిస్టు నాయకుడు సర్దార్ గురుబక్ష్ సింగ్‌కు అంబాలా జిల్లాలోని కాంతకృత్ గ్రామంలో గల ఆస్తిని వేలం వేయడానికి ప్రభుత్వం యత్నించగా ఒక్కరు కూడా పాటపాడనందున వేలంపాట వాయిదా వేయబడింది.

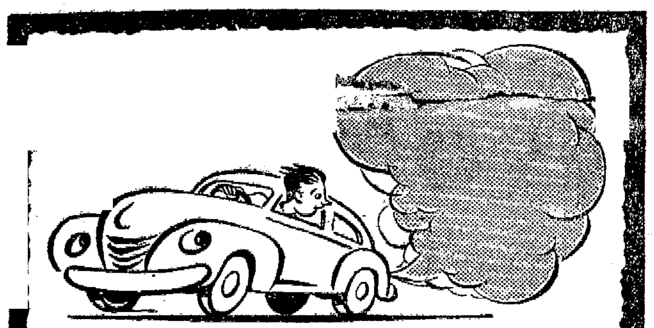

ఫోర్డ్ సర్వీస్‌కు హెహామ్ కంటె తగినదిలేదు
మీ ఫోర్డు డీలరు మీ ఫోర్డుకు చిరపరిచితుడు

ఖచ్చితంగా ఉచితము! త్వరపడండి!

చురుకుగా కనుపించాలంటే, మా యొక్క అందమైన ఉన్ని శాలువలు, సిల్కు చీరలు తెప్పించుకోండి. ఖచ్చితంగా ఉచితము.
కేటలాగు కొరకు అడగండి.

CAROLINE AGENCIES (INDIA)
23, SADASHIV LANE — BOMBAY-4.

నేడే ఒక టిన్ కొనుడు
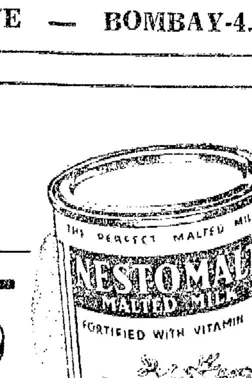

పెద్ద స్టోర్సు లన్నిటిలోను లభించును
మీ కవసరమైన మాల్టెడ్‌పాలు విటమిన్ బి. తో చేరియున్నది

నేడే చూడండి
ఏ.యన్. వారి
ఆడబ్రతుకు
శ్రీరంజని.... కృష్ణకుమారి..
డైరెక్షన్. బి.ఏ.సుబ్బారావు

మీ పిల్లవాడి బాధ ఏమిటి?
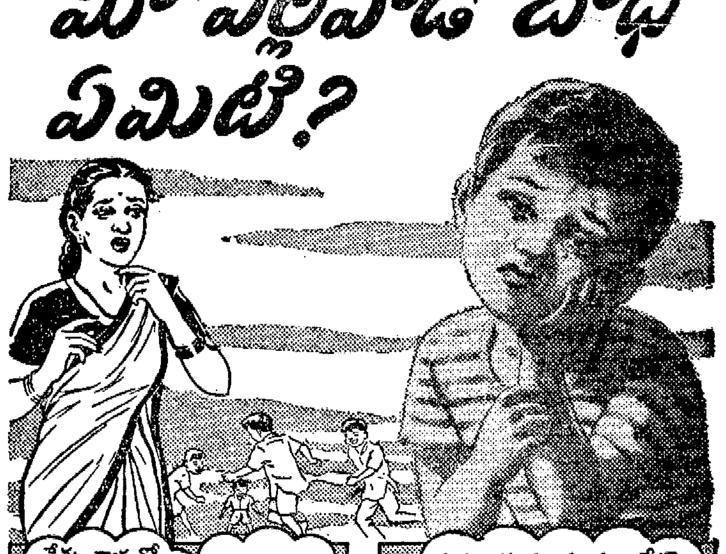

ఇప్పుడు! భోజనముయిన తక్షణమే దంతములను శుభ్రముచేసిన దంతశాస్త్రమునుసరించి
కాల్గేట్ డెంటల్ క్రీము
దంతక్షయమును పూర్తిగా ఆపును
గొప్పవైన యూనివర్సిటీలలో వందలకొలది కేసుల మీద రెండు సంవత్సరముల తరబడి చేసిన పరిశోధనల వలన దంతములను భోజనానంతరము కాల్గేట్ డెంటల్ క్రీమ్‌తో శుభ్రము చేయుచున్న యడల దంత క్షయము బాగా ఆగిపోవునని రుజువు చేయబడినది: ఆరోగ్యమునకు తదితర గృహ చికిత్సా పద్ధతుల కంటే ఇది ఎక్కువ ఉపయుక్తమైనది. చురుకుగా వ్యాపించు దీని నురుగు దంతముల సందులలో చేరు ఆహార నలుసులను వెడలించి, నోటి దుర్గంధము లేకుండా చేయును:
దంతములు శుభ్రము చేయు
✔ నప్పుడే దుర్వాసనకూడా పోవు
✔ టకు కాల్గేట్ డెంటల్ క్రీమును వాడి దంత
✔ క్షయము ఆపుటకు సహాయపడుదు.

DCF/14

కరువు నివారణకు మద్రాసు ప్రభుత్వం చేస్తున్న కృషి

చిత్తూరుజిల్లా పర్యటనలో గవర్నర్ వివరణ

మదనపల్లి, ఏప్రిల్ 17— మద్రాసు గవర్నర్ శ్రీ శ్రీప్రకాశ రెండవరోజు పర్యటన సాగిస్తూ నేడు 75 మైళ్ళు కారుమీద ప్రయాణించి పూతలపేట, వడిగర్త, చదుం, నంజంపేట, పుంగనూరు గ్రామాలను సందర్శించి మదనపల్లెకు చేరారు.

ప్రతిచోట గ్రామస్థులు తాము త్రాగునీరు కూడా లేక ఎలా యిబ్బందులు పడుతున్నదీ గవర్నర్‌కు వివరించి సప్లయి కాల్వలు మరమ్మతులు చేయించాలనీ, కొత్త బావులు త్రవ్వించాలనీ, పాతబావులను లోతు చేయించాలనీ, గంజి సత్రాలు ఎక్కువగా పెట్టించి బీదలకు రెండుపూటల గంజి పోయించాలనీ కోరారు.

గవర్నర్ సమాధానం చెబుతూ, కరువు నివారణకు ప్రభుత్వం చేస్తున్న కృషిని వివరించారు. బావులు లోతు చేయించడానికి ప్రతివారికి ప్రభుత్వం రు 150 లు విరాళం యిస్తున్నదనీ, క్రొత్తవి త్రవ్వడానికి రు 400 లు చొప్పున వడ్డీలేకుండ అప్పులు యివ్వబడతాయనీ, కూలీలకు పనిచూపే నిమిత్తం ప్రారంభించబడిన రోడ్డు, చెరువుపనులలో ఇప్పటికే 50,000 మందిపని చేస్తున్నారనీ, సుమారు లక్షన్నరమంది స్త్రీలకు, బిడ్డలకు ఉచితంగా గంజి యివ్వబడుతున్నదనీ తెలిపారు.

జమీందారీ ప్రాంతాలలో చెరువుల అభివృద్ధి నిమిత్తం 7½ లక్షల రూపాయలు కేటాయించబడిందనీ, ఈ సొమ్ములో చాలాభాగం రెండుమూడు మాసాలలోపునే ఖర్చు కాగలదనీ పేర్కొన్నారు.

సైనికశాఖద్వారా క్షామనివారణ కార్యకలాపాలు త్వరలో ప్రారంభం కాగలవనీ, బావులను లోతు చేయడానికి రాష్ట్రప్రభుత్వానికి సహాయంగా మిలిటరీఇంజనీర్లను పంపుతున్నారనీ, ప్రజలు పరస్పరం సహకరించుకుంటూ అధికారులతోకూడా సహకరించి కష్టాలనుంచి గట్టెక్కాలనీ గవర్నర్ చెప్పారు

విద్యుచ్ఛక్తి సప్లయి మున్నగు కోరికలను గురించి గవర్నర్ ప్రస్తావిస్తూ, కరువు నివారణే తక్షణ సమస్య కాబట్టి ముందుగా వీటి సదుపాయాలకోసం సర్వశక్తులు వినియోగించి కృషి చేయాలన్నారు. ఇప్పటి ప్రకృతి వైపరీత్యాన్ని ప్రజలు ధైర్యంతో ఎదుర్కొంటున్నందుకు ఆయన ప్రశంసించారు.

"ఇంత వరకు ఈ ప్రాంతంలో ప్రజలు ఏటా కరువులతో బాధపడుతున్నారు. ఇకముందు ఇలాంటి కష్టాలను అనుభవించరాదని మనం దృఢ నిశ్చయం చేసుకోవాలి" అని గవర్నర్ ఉద్బోధించారు.

వ్యవసాయం పనులు నిలిచిపోయినందున కూలీలందరు నిరుద్యోగులుగా వున్నారని పూతలపట్టు గ్రామస్థులు విన్నవించుకున్నారు. ప్రతిగ్రామంలోను నిరుద్యోగుల జాబితాను తయారుచేసి వారందరికీ పనులుకల్పించాలనీ, గ్రామంలోనే అందరికీ పనులు దొరకుతా [illegible] ఏర్పాటు చెయ్యాలని పార్లమెంటు డిప్యూటీ స్పీకర్ శ్రీమాన్ మాడభూషి అనంతశయనం అయ్యంగారు సూచించగా, ఈ విషయం యోచించగలమని శ్రీ యస్. హెబ్బార్ [illegible] అన్నారు.

భూమిలేని కూలీలకు సబ్సిడీద్వారా ఆహారాన్ని అందించాలని కూడా శ్రీ అనంతశయనంగారు సూచించారు.

ముందెప్పుడైనా ఇలాంటి వర్షాభావం ఏర్పడితే యిబ్బంది లేకుండా యితరసిటి సదుపాయాలను ఏర్పరచుకోవాలనే గుణపాఠం ఈ కరువువల్ల నేర్చుకున్నామనీ, బావులు, చెరువులు, మైనర్‌ఇరిగేషన్ కాల్వలుపూర్తిగా అభివృద్ధి చేసుకోవాలనీ గవర్నర్ సలహా యిచ్చారు.

ఇది కష్టపడి పనిచెయ్యవలసిన సమయమే కాని, బేరాలకు సమయం కాదనీ, కూలీలకు ఏ పనియిస్తే ఆ పని చెయ్యాలనీ, యిచ్చేకూలి చాలకపోయినా, అకారణంగా అసలు పనే చేయకుండా కూర్చుంటామనడం సరికాదనీ శ్రీ శ్రీప్రకాశ అన్నారు. వారికి చవకగా ఆహారం సప్లయి చేయడానికి ప్రభుత్వం కూడా ప్రయత్నించగలదనీ, దానికి తోడు స్త్రీలకు, బిడ్డలకు గంజిసత్రాలలో ఉచితంగా ఆహారం యివ్వబడగలదనీ గవర్నర్‌వాగ్దానం చేశారు.

గంజికూడు రెండుపూటలు పెట్టాలనీ, బావులు లోతుచేయడానికీ, కొత్తవి త్రవ్వడానికికూడా వడ్డీలేనిరుణాలు యివ్వాలనీ వడిగర్త గ్రామస్థులు కోరారు.

ఆ గ్రామంలో కొద్దిగా పచ్చగావున్న నేల గవర్నర్‌గారికి కనబడింది. తమకు రాయలసీమ పర్యటన మొత్తంలో ప్రతిచోట మాడిపోయిన పొలాలు, ఎండిపోయిన చెట్లు మాత్రమే కనపడ్డాయనీ, ఇక్కడ కొంచెం భూమిఅయినా పచ్చగావుండడం తమకు సంతోషం కలిగించిందనీ, ఈ నేలలో నీరు సులభంగా లభించవచ్చుననీ గవర్నర్ అన్నారు.

దేవుడు నీరివ్వకపోతే పురుషప్రయత్నంతో నీరు సాధించాలనీ, బావులకు ప్రభుత్వంయిస్తున్న విరాళాలను, అప్పులను ప్రజలు వినియోగించుకోవాలనీ సలహా యిచ్చారు. లారీలద్వారా నీరు సప్లయి చేయడంలో సైనికశాఖ చేస్తున్న సహాయాన్ని వివరించారు.

పిమ్మట గవర్నర్ చదుం గ్రామం వెళ్ళి అక్కడ స్థానిక చేనేత సహకార సంఘం వారిచ్చిన చీరలను పేద కూలీ స్త్రీలకు పంచియిచ్చారు.

గ్రామంలో పనులకు బయటి కూలీలను తెప్పించరాదనీ దొరికిన పనిచేసుకోవాలనీ నంజంపేట గ్రామస్థులకు చెప్పారు. ఈ

(మిగతా 2 వ పేజీలో)

Edited, Printed and Published by NARLA VENKATESWAR RAO at the "Indian Express" Press, Old Madras Club Compound, "CLUB HOUSE", Mount Road, Madras.

ఆంధ్రప్రభ క్షామ నివారణ నిధి

మద్రాసు ఏప్రిల్ 18— "ఆంధ్ర ప్రభ" క్షామ నివారణ నిధికి నేడు చేరిన విరాళాలతో సహా మొత్తం రు. 78,525-1-4 లు అయింది. వివరాలు ఇవి:—

నిన్నటి మొత్తం రు. 70,028- 0-7
వైర్లెస్ స్టాఫ్, వి. యస్. రైల్వే (వాల్తేరు) 25-8-0
జైహింద్ సెకండరీ స్కూలు ఉపాధ్యాయులు, విద్యార్థులు (బందరు) 118-4-0
డాక్టర్ వి. యస్. ప్రకాశరావుగారు (చిత్తూరు) 10-0-0
సర్ సి. ఆర్. రెడ్డి కాలేజి (ఏలూరు) విద్యార్థులు సేకరించినది 116-0-0
ఈస్టు ఇండియా కమ్మర్షియల్ కం. లి. (ఏలూరు) 116-0-0
ఐ. యల్. టి. డి. కంపెనీ, సీలపల్లి బ్రాంచి ఉద్యోగులు, వారి స్నేహితులు (కాకినాడ డిపో) 282-2-0
ఇందులో మేనేజర్ ఎన్. అహమ్మద్, గుమస్తాలు, స్నేహితులు ఇచ్చినది 71-0-0
కూలీలు ఇచ్చినది 201-2-0
కాకినాడ పొగాకు, సిగరెట్ వ్యాపారుల సంఘం 20-0-0
వెంకటగిరి రాజా కాలేజీ ఉద్యోగులు, విద్యార్థులు, (నెల్లూరు) 220-0-0
శ్రీ ఎమ్. వి. సుబ్బయ్యగారు, మూలపేట (నెల్లూరు) 34-5-0
డాక్టర్ పి. సుదర్శనంగారు, (బళ్లారి) 11-0-0
తుంగభద్ర ప్రాజెక్టు రిక్రియేషన్ క్లబ్ (హోస్పేట) వారు "గుమాస్తా" నాటకం ప్రదర్శించి సేకరించినదానితో సహా పంపిన మొత్తం 1116-0-0
తాడేపల్లిగూడెం బోర్డు హైస్కూలు విద్యార్థులు, రాయలసీమ క్షామనివారణ సంఘం 176-4-0
గాంధి సేవా సమితి, (తాడేపల్లిగూడెం) 100-0-0
శ్రీమతి ఇ. సుబ్బమ్మ దేవి, (ఏలూరు) 80-0-0
ఇంపీరియల్ బ్యాంకు ఏజెంటు ఉద్యోగులు (గుడివాడ) 58-0-0
శ్రీ సమ్మెట వాసుదేవరావుగారు (కొతరం) 116-0-0
శ్రీ చిట్టా వెంకటసుబ్బారావుగారు (కొత్తపేట, గుంటూరు) 10-0-0
చీరా చిట్టెయ్య బసవరాజు అండ్ కంపెనీ (కొత్తపేట, గుంటూరు) 11-0-0
శ్రీ కేతరాజు సుబ్బారావుగారు (యస్. సి. వి. గుంటూరు) 10-0-0
శ్రీ నారాయణస్వాములు విజ్ఞానాశ్రమం (తాడిపత్రి) 500-0-0
శ్రీ బుద్ధవరపు రామయ్యగారు (మారుటేరు) 11-0-0
సేక్ ఖోజో [illegible] (తంజావూరు) 51-0-0
శ్రీ నారాయణ సత్యనారాయణగారు (విజయవాడ) 10-0-0
థియోసాఫికల్ సొసైటీ కార్యదర్శి (విశాఖపట్నం) 15-0-0
విశాఖపట్నం రేవు ఉద్యోగులు 72-7-0
ఆంధ్రా బ్యాంకు ఉద్యోగులు (ఒంగోలు) 17-2-0
శ్రీ వి. యస్. రంగశాయిగారు (మద్రాసు) 20-0-0
శ్రీ ఎ. సాంబశివరావుగారు (మైలాపూరు, మద్రాసు) 100-0-0
సెంట్రల్ పాలిటెక్నిక్ విద్యార్థులు (మద్రాసు) 15-0-0
శ్రీ బొగ్గవరపు శ్రీరాములుగారు (ఒంగోలు) 10-0-0
ది డివిజనల్ మోటారు వర్కర్ల యూనియన్ (భీమవరం) 100-0-0
బోర్డు హైస్కూలు విద్యార్థుల సంఘం (అమలాపురం) 10-0-0
బోర్డు హైస్కూలు ఉద్యోగులు (అంబాజీ పేట) 10-0-0
డాక్టర్ పాటూరి గొల్ల చలమయ్య అండ్ సన్స్ (అమలాపురం) 10-0-0
శ్రీ పులవర్తి కోదండరామమూర్తిగారు (ముంజరవరపు కోట) 10-0-0
రాయలసీమ క్షామ నివారణ (కోనసీమ) సంఘం, (అమలాపురం) 116-0-0
టెలిగ్రాఫ్ ఇంజనీరింగ్ డివిజన్ (విశాఖపట్నం) 84-0-0
రైల్వే మెయిల్ సర్వీస్ ఆఫీషియల్స్ (రికార్డు ఆఫీసు, విశాఖపట్నం) 40-11-0
సి. ఆర్. ఆర్. కాలేజి (ఏలూరు) 34-0-0
గవర్నమెంట్ బేసిక్ ట్రెయినింగ్ స్కూలు (గోపన్నపాలెం) 11-4-0
శ్రీ ఆకుల చిన అప్పారావుగారు (భీమవరం) 12-7-0
శ్రీ కళావి పార్థసారధిగారు (అరండల్‌పేట, గుంటూరు) 25-0-0
బోర్డు మిడిల్ స్కూలు విద్యార్థి నాయకులు సేకరించినది (నగరం) 10-0-0
మల్కిపురం హైస్కూలు (విద్యార్థులు) 40-0-0
జయలక్ష్మి అండ్‌కో (మోరి) 10-0-0
శ్రీ రావి గోపాలరావుగారు (ఇబ్రహీంపట్నం, వయా విజయవాడ) 15-0-0
శ్రీ రావి ధర్మారావుగారు (ఇబ్రహీంపట్నం) 10-0-0
శ్రీ కోగంటి నాగభూషణంగారు (ఇబ్రహీంపట్నం) 10-0-0
ఇబ్రహీంపట్నం గ్రామస్థులు 35-0-0
శ్రీ మద్దు వెంకటసుబ్బయ్యగారు (చీరాల) 11-0-0
పేరాల మునిసిపల్ మిడిల్ స్కూలు ఉద్యోగులు, విద్యార్థులు 28-0-0
సూళ్లూరుపేట బోర్డు హైస్కూలు ఉద్యోగులు, విద్యార్థులు 167-15-0
పెదపులేరు శివారు రామలింగాపురం రైతులు 25-0-0
శ్రీ సి. హెచ్. యానాదిరెడ్డిగారు 10-0-0
గవర్నమెంట్ బేసిక్ ట్రెయినింగ్ స్కూలు విద్యార్థులు, ఉద్యోగులు 46-1-0
శ్రీ వి. రాజశేఖర్‌గారు (మూడవ ఫారం, కొత్తపల్లి) 12-0-0
దండువారిపల్లి గ్రామస్థులు 12-0-0
శ్రీ ఎలమంచిలి రాజారావుగారు (పటమట) 10-0-0
మునిసిపల్ ఆఫీసు, హైస్కూలు, తదితర సంస్థల ఆఫీసర్లు, ఉద్యోగులు 30-0-0
డాక్టర్ పి. ఎ. యస్. మూర్తిగారు (పిఠాపురం) 30-0-0
ఆరవ సర్వే పార్టీ, సెక్షన్ ఆఫీసు నెం. 2. (బొబ్బిలి) 29-0-0
లేడీస్ అండ్ జంటిల్‌మన్స్ అసోసియేషన్ (గణపతినగరం) 70-0-0
సర్వే అండ్ లాండ్ రికార్డ్సు ఇన్‌స్పెక్టర్ ఆఫీసు సిబ్బంది 45-3-0
(శ్రీ పి. సత్యంగారిచ్చిన 10-0-0 సహా)
ఎలెక్ట్రికల్ డిపార్టుమెంట్ డిస్ట్రిబ్యూషన్ ఆఫీసు సిబ్బంది (విజయనగరం) 10-8-0
ఆఫీసర్ల క్లబ్, (హీరమండలం) 58-0-0
ఈస్టుకోస్టు ఫామిన్ రిలీఫ్ కమిటీ కార్యదర్శి (రేపుఅంపాలెం) 10-0-0
గ్రామ సేవా సంఘం కార్యదర్శి (కోటగిండ్రేడు) 25-0-0
శ్రీమతి గ్రంధి రాధ (అత్తిలి) 100-0-0
శ్రీ పులిపాక సూర్యప్రకాశరావు (అమృతలూరు) 10-0-0
తిరుమళ్ళ జి. సి. డి. హై. స్కూల్ బ్రాంచి హైస్కూల్ పిల్లలు 11-10-0
శ్రీ జి. రాజగోపాల్ (విజయవాడ) 25-0-0
సదరన్ రైల్వే డిస్ట్రిక్టు ఆఫీసెస్ సిబ్బంది (విజయవాడ) 56-0-0
గోదావరి ఐస్‌పార్లర్ రాజమండ్రి ఖాతాదార్లు 26-8-0
బోర్డు హైస్కూలు విద్యార్థులు, సిబ్బంది (పెదమలూరు) 32-0-0
శ్రీ ఎన్. కె. మునిరాజు (ఉరవకొండ) 38-0-0
శ్రీ ఎం. శ్వేతాద్రినాథం పోస్టుఫారం ఎ. విద్యార్థులు (విస్సన్నపేట) 10-0-0
బోర్డు ఎలిమెంటరీ స్కూలు విద్యార్థులు (దుప్పనపూడి) 15-0-0
మెక్‌లెక్ న్యూట్రిమెంట్స్ అండ్ ఫార్మస్యూటికల్స్ లిమిటెడ్ (తిరువళ్లూరు) 30-0-0
పబ్లిక్ హెల్తుశాఖ సిబ్బంది (వినుకొండ) 10-0-0
శ్రీ వి. కోటిలింగం, (నరసారావుపేట) 10-0-0
సబ్ పోస్టుమాస్టర్ వి. డి. దేవదాస్ ఆయన సిబ్బంది (బెంగుళూరు) 17-2-0
ఒకరు 25-0-0
శ్రీ భూపతిరాజు రామాయమ్మగారు (వీరంపాలెం) 10-0-0
బోర్డు హైస్కూలు, రాజోలు 76-8-0
దక్షిణ రైల్వే చాంపియన్ రీఫ్ స్టేషన్ మాస్టర్ సిబ్బంది 17-0-0
సోమర్లకోట స్టేషన్ 3,4, రైల్వే ఉద్యోగులు 31-0-0
సదరన్ రైల్వే మెకానికల్ స్టోర్స్ సిబ్బంది (పెరంబూర్) 30-0-0
పెదటిరాల బోర్డు ఎలిమెంటరీ స్కూల్ విద్యార్థులు 15-0-0
శ్రీ పదమూరు హనుమంతయ్య గుప్త, (అనంతపూర్) 20-0-0
బాపట్ల వకీల్ గుమాస్తాల సంఘం 30-0-0
శ్రీ ఎమ్. శ్రీరాములు, (నెల్లూరు) 10-0-0
శ్రీ కొత్తమూరి సాంబయ్యశాస్త్రి, (తణుకు) 10-0-0
శ్రీ సీతారామాంజనేయ చేనేత వస్త్రాలయం, (కొత్తపేట) 10-0-0
శ్రీ కె. భాస్కరరావు చౌదరి, (రామాపురం) 14-12-0
ఎయిడెడ్ హిందూ ఎలిమెంటరీ స్కూల్ సిబ్బంది, విద్యార్థులు, శనివారపుపేట, (ఏలూరు) 11-5-0
ఫీల్డ్ లేబర్ కో-ఆపరేటివ్ సొసైటీ, (కొత్తలంక) 10-0-0
శ్రీ సి. హెచ్. రాఘవరావు జంగారెడ్డిగూడెం సేకరించినది 12-4-0
బోర్డు హైస్కూల్, కంభకుప్ప సిబ్బంది, విద్యార్థులు సేకరించినది 15-8-0
ఆర్యవైశ్య సంఘం (పేర్నూరు) 58-0-0
శ్రీ కె. శంభులింగంగారు సేకరించినది 44-10-0
నెల్లూరు బియ్యం చిల్లర వర్తకుల సంఘం 20-0-0
వ్యాయామకళ ఎక్స్‌ప్రెస్ సర్కస్, గుంటూరు 15-0-0
అఖిల క్రైస్తవ ప్రేమసమాజం, కాసిల్‌రాక్ 23-0-0
శ్రీ ఎ. ఉమామహేశ్వరరావు (కాసిల్‌రాక్) సేకరించినది 73-9-0
హైదరాబాదు కెమికల్స్ అండ్ ఫెర్టిలైజర్స్ లిమిటెడ్ (బల్లంపల్లి) సిబ్బంది 212-3-0
శ్రీ డి. రామయ్య, ఏడవ క్లాసు విద్యార్థి ద్రోణాచలం 21-0-0
రాయచూర్ రైల్వేస్టేషన్ ఫలహారశాల సిబ్బంది 25-0-0
శ్రీమతి కె. రాధాబాయ్ కాటర్గి, రాయచూరుజిల్లా 10-0-0
నల్లగొండ డిస్ట్రిక్ట్ మెడికల్ అసోసియేషన్, శ్రీ పట్టాభి రామారావు యిచ్చిన పదిరూపాయలుసహా 116-0-0
ఇ. ఎస్. ఎల్. (షాప్ 51) ఖడ్గపూర్ వర్క్‌షాప్సు పనివారు 48-1-0
మాచ్‌ఖండ్ పబ్లిక్ హెల్తుశాఖసిబ్బంది 24-1-0
యంగ్‌మెన్స్ అసోసియేషన్, పెదపవని 20-0-0
శ్రీ మారెళ్ళపూడి సూర్యమహేశ్వర శర్మ పేటపాలెం 26-10-0
శ్రీ దబ్బు. రామచంద్రారెడ్డి తాలూకా సప్లయి ఆఫీసరు (బళ్లారి) 10-0-0
బళ్లారి ఆరోగ్యశాఖ జెయిల్ సిబ్బంది 77-8-0
రాయలసీమ క్షామ నివారణ సహాయ [illegible] ప్రకాశకం 235-9-6
దీనిలో చేరినవి:
శ్రీ ఆర్. లక్ష్మీనరసింహం, (ఎం. ఎల్. ఏ.) 58-0-0
శ్రీ పి. సీతారామయ్య, (ఎం. ఎల్. సి.) 25-0-0
శ్రీ న్యాపతి బాలకృష్ణమూర్తి 20-0-0
శ్రీ వై. రాజశేఖరరావు 15-0-0
గవర్నమెంట్ ఆర్ట్సు కాలేజీ విద్యార్థులు 46-8-0
శ్రీ సి. వి. అవధాని 10-0-0
శ్రీ పి. కామేశ్వరరావు 10-0-0
శ్రీ కె. అప్పారావు 10-0-0
శ్రీ పసుమర్తి సుబ్బారావు 10-0-0
స్థానిక విజ్ఞాన సమితి, (భద్రాచలం) 116-0-0
నైజాం సుగర్ ఫ్యాక్టరీ ప్లాంటేషన్ ఎంప్లాయీస్ (నిజామాబాద్) 200-0-0
ఇండియన్ గ్లాస్ వేర్ కంపెనీ, (మద్రాసు) 11-0-0
శ్రీ కె. టి. సి. తెలుగు గరల్స్ హైస్కూల్, (మద్రాసు) 59-9-0
బోర్డు హైస్కూల్ సిబ్బంది, విద్యార్థులు, (ఉండి) 180-0-0
మహమ్మద్ బడేసాహెబ్, (రామచంద్రపురం) 10-0-0
కార్యదర్శి శ్రీ వెంకటేశ్వర గ్రంథాలయం, (గోకరాజువారిపల్లి) 16-0-0
శ్రీ చాపల వెంకటరత్నం, (నందివెలుగు) 45-15-0
పది రూపాయల లోపు విరాళాలు 128-9-0
మొత్తం 78,525-1-4

వెంకటగిరి రాజా కాలేజి స్టాఫ్, విద్యార్థులు (నెల్లూరు) సేకరించిన విరాళాల వివరాలు:—
శ్రీ యం. ఎస్. రామన్‌గారు 10-0-0
శ్రీ డి. వి. కృష్ణమూర్తిగారు 10-0-0
శ్రీ కె. జగన్మోహనరావు గారు 10-0-0
శ్రీ ఆర్. సుబ్బారెడ్డిగారు 10-0-0
శ్రీ బి. పూర్ణచంద్ర రావుగారు 10-0-0
శ్రీ యం. శ్రీరామ అయ్యంగార్ 10-0-0
కాలేజి ఆఫీసు 40-0-0
ఇతర ఉద్యోగులు 120-0-0

విపణివీధి

సవరను రేటు

మద్రాసు, ఏప్రిల్ 18—

అమ్మకం పన్ను	రు.	అ.	పై.
సవరం చిల్లరధర	66	0	0
పాట్లా బంగారం	92	0	0
మూసా బంగారం	90	8	0
వెండి వందతులాలు	101	0	0
వెండి చిల్లరధర	1	11	0

వేరుసెనగ గింజలు

(531 పౌనులు) మిషన్ వరకు
"న్యూ క్రాప్" 138 140- 0-0
వేరుసెనగనూనె బజారు ధర
3½ ఎస్. ఎఫ్. ఎ. రెడీ 280- 0-0
ఆముదం 500 "తిరువత్తూరు" 200- 0-0
కొబ్బరినూనె కొలంబో
(అండ్ ఎం. ఎస్. బ్రాండ్స్) 25- 4-9
పంచదార (2 అందర్)
"హాస్‌పేట" 38-14-10
"సామర్లకోట" 35-10-5
క్యాప్టన్ గంజ్ 104-7-10
"ఉయ్యూరు" 88- 3-8

బొంబాయి మార్కెట్

బొంబాయి, ఏప్రిల్ 18—

అమ్మకంపన్ను		రు.	అ.	పై.
పాట్లా బంగారం	—	90	4	0
వెండి 100 తులం	—	159	8	0
సవరను	—	65	4	0

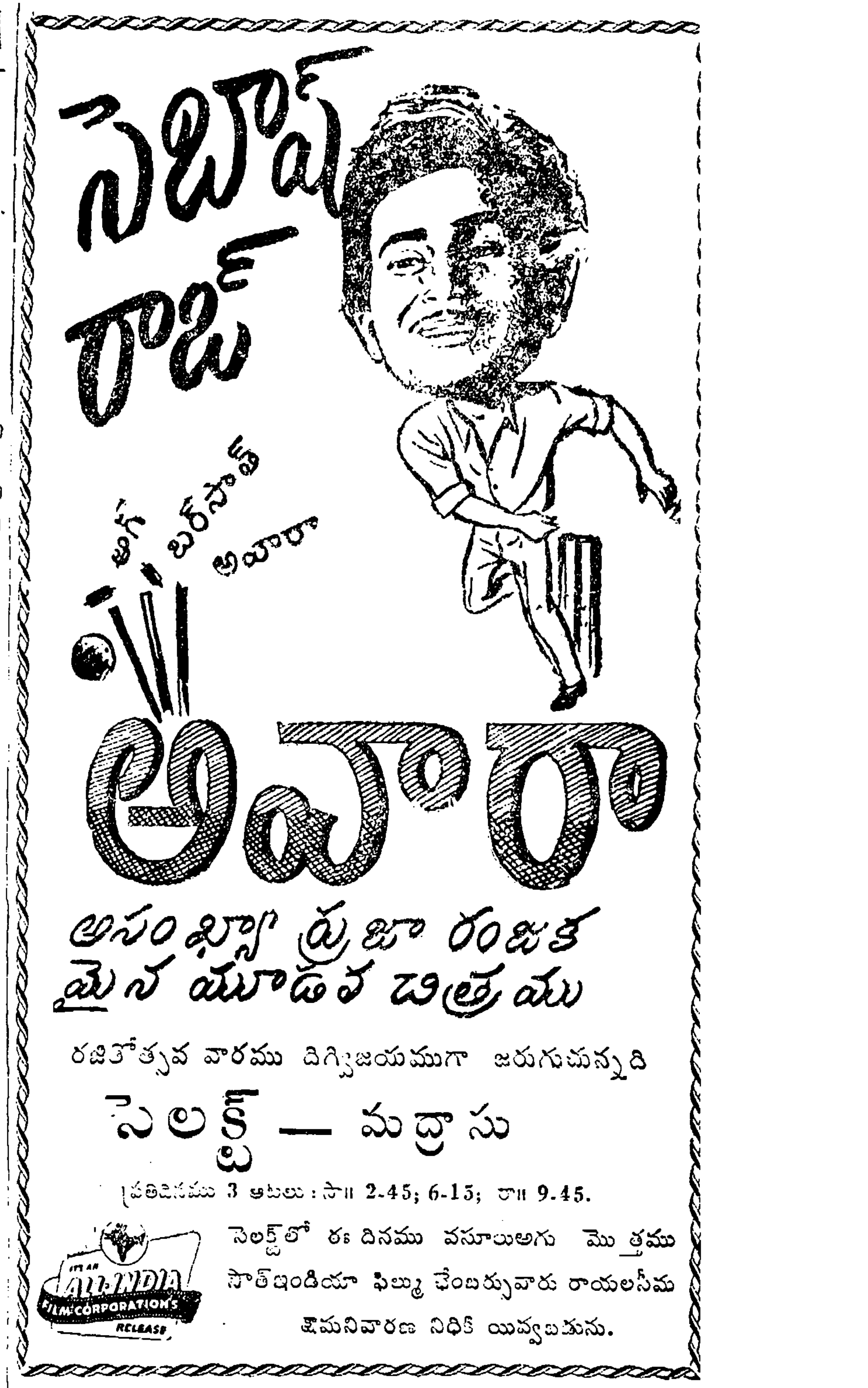

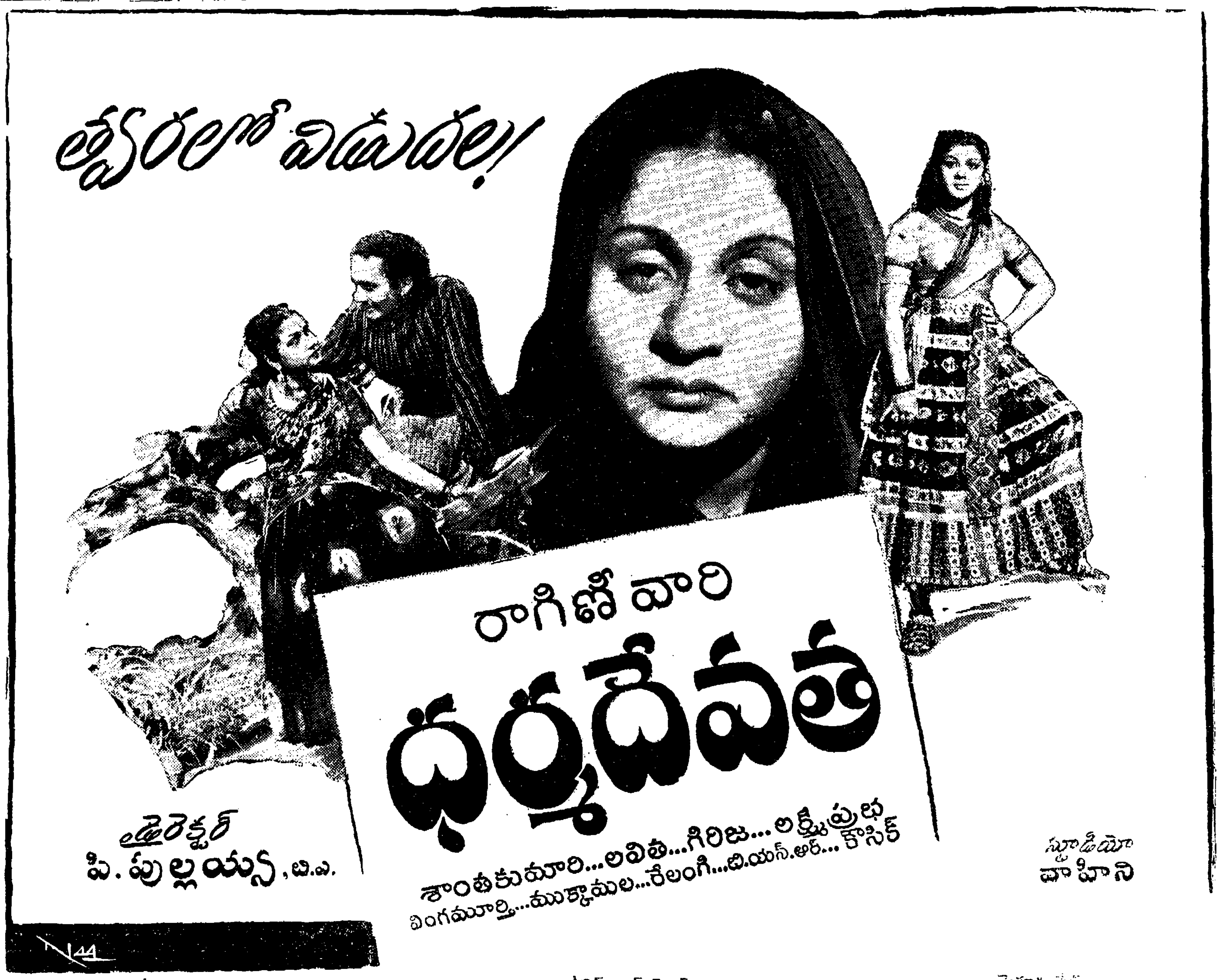

సిటీ అండ్ తమిళనాడు: మెస్సర్సు నారాయణన్ కంపెనీ లిమిటెడ్, మద్రాసు
మలబార్: జి. ఓ. పిక్చర్సు, కొట్టాయం
ఆంధ్రా, సీడెడ్ అండ్ నైజామ్: రాజశ్రీ పిక్చర్సు లిమిటెడ్, విజయవాడ
సిలోన్: సినిమాస్ లిమిటెడ్, కొలంబో
మైసూరు స్టేట్: మెస్సర్సు వల్లం పిక్చర్సు [illegible], బెంగుళూరు
[illegible]: షా ప్రొడక్షన్సు లిమిటెడ్, సింగపూర్

ఆదివారం
THE LARGEST CIRCULATED TELUGU DAILY

Regd. No. M. 4475.
ANDHRA PRABHA, MADRAS.
సంపుటి: 14 — సంచిక 15
10 పేజీలు: వెల రెండణాలు
మద్రాసు: ఆదివారం
20-4-1952

ఆంధ్రప్రభ

ఎడిటర్: నార్ల వెంకటేశ్వర రావు

రాధాకృష్ణన్ నామినేషన్
—పండిట్ నెహ్రూ ప్రతిపాదన

న్యూఢిల్లీ, ఏప్రిల్ 19—ఇండియా వైస్-ప్రెసిడెంట్ పదవికి జరుగనున్న ఎన్నికకు కాంగ్రెస్ అభ్యర్థిగా డాక్టర్ సర్వేపల్లి రాధాకృష్ణన్‌గారి నామినేషన్ పత్రాలు నేడు రిటర్నింగ్ ఆఫీసర్ శ్రీ ఎమ్. ఎన్. కౌల్‌కు దాఖలు చేయబడ్డాయి. డాక్టర్ రాధాకృష్ణన్‌గారి పేరును ప్రధాని పండిట్ నెహ్రూ ప్రతిపాదించారు. ప్లానింగ్ శాఖా మంత్రి శ్రీ గుల్జారిలాల్ నందా బలపరిచారు. (యు. పి. ఐ.)

పెప్సూలో యునైటెడ్ ఫ్రంట్ మంత్రివర్గం?
కొత్త మంత్రుల జాబితాతో నేడే ఢిల్లీకి రాజప్రముఖ్ ప్రయాణం

పాటియాలా, ఏప్రిల్ 19—

పాటియాలా యూనియన్‌లో నెల క్రితం స్థాపించబడిన కాంగ్రెస్ మంత్రివర్గం నిన్న రాత్రి రాజీనామా యిచ్చింది. రాజప్రముఖ్ నిన్న రాత్రి పొద్దుపోయిన తర్వాత యునైటెడ్ ఫ్రంట్ నాయకుడు సర్దార్ జ్ఞాన్‌సింగ్ రారేవాలాను ఆహ్వానించి, నూతన మంత్రివర్గాన్ని నెలకొల్పాలని కోరాడు. రారేవాలా రాజప్రముఖ్‌తో రెండు గంటలు చర్చలు జరిపినమీదట మంత్రివర్గాన్ని నెలకొల్పడానికి అంగీకరించాడు.

కొత్త మంత్రుల జాబితాతో రాజప్రముఖ్ రేపు ఢిల్లీకి బయలుదేర నున్నాడని అతి విశ్వసనీయంగా తెలుస్తున్నది.

ప్రతిపక్ష నాయకుడు రారేవాలా నేడు మధ్యాహ్నం లోగా తనపార్టీ మంత్రుల జాబితాను రాజప్రముఖ్‌కు అందజేయవలసి వుండగా, అలా అందజేయలేక పోయారు. తనపార్టీ సభ్యులు ఒక్కొక్కరితోను ఆయన యింకా సంప్రతింపులు జరుపుతున్నాడు.

జాబితా నేటి మధ్యాహ్నానికి తనకు చేర నందున రాజప్రముఖ్ ఢిల్లీ ప్రయాణాన్ని రేపటికి వాయిదా వేశాడు.

కర్నల్ రఘువీర్‌సింగ్‌కు ఢిల్లీ పిలుపు

కాంగ్రెస్ కార్యదర్శి శ్రీ లాల్ బహదూర్ శాస్త్రి పెప్సూ మాజీ ముఖ్యమంత్రి కర్నల్ రఘువీర్‌సింగును ఢిల్లీకి ఆహ్వానించాడని అతి విశ్వసనీయంగా తెలుస్తున్నది.

కర్నల్ రఘువీర్‌సింగ్, శ్రీ బ్రిష్‌భాన్, సర్దార్ ప్రేమ్‌సింగ్‌లతో సహా నేడు ఢిల్లీకి బయలుదేరాడు. తాజాపరిస్థితులను గురించి వారు కాంగ్రెస్ కార్యదర్శికి వివరిస్తారట.

నిన్నటి చర్చలు

అసెంబ్లీ సమావేశం వాయిదా పడిన తరువాత యునైటెడ్ ఫ్రంట్ పార్టీ సమావేశం జరిగింది. ఫ్రంటు సభ్యులు ... కాంగ్రెస్‌నుంచి కొత్తగా విడిపోయిన మంత్రి సర్దార్ ఫతేసింగ్, స్వతంత్ర సభ్యులు ఓంకార సింగ్, లేఖారాం పాల్గొన్నారు.

రాజప్రముఖ్ ఆహ్వానం అందిన వెంటనే మంత్రివర్గాన్ని నెలకొల్పడానికి రారేవాలా సిద్ధంగా వుండాలని, ఫరీద్‌కోట్ రాజా డెమోక్రాటిక్ ఫ్రంట్ నుంచి తన చిన్నతమ్ముడు మన్‌జీతేందర్ సింగ్‌ను రప్పించడానికి తుది గడియలవరకు చేసిన ప్రయత్నం విఫలం కావడంవల్ల సర్దార్ ఫతేసింగ్ కాంగ్రెస్‌నుంచి విడిపోవడం సంభవించిందని తెలుస్తున్నది. ఫరీద్‌కోట్‌రాజా గృహవైద్యుడు డాక్టర్ హాజూర్‌సింగ్ (ఎం. ఎల్. ఏ) కాంగ్రెస్ లెజిస్లేచర్‌పార్టీ సమావేశంలో పాల్గొనడం చూడగా, ఫరీద్‌కోట్‌రాజా మురాకాంగ్రెస్‌కు యునైటెడ్ ఫ్రంట్‌కూ మధ్యవర్తులయినట్లు స్పష్టపడుతున్నది.

మంత్రివర్గం నిర్మాణం విషయంలో ఏ పక్షాన్ని సమర్థించమన్నీ యునైటెడ్ ఫ్రంట్ మంత్రివర్గం ఏర్పడితే దాని అభ్యుదయకర విధానాన్నిబట్టి ప్రతి అంశాన్నిబట్టి నిశితంగా పరిశీలిస్తామని కమ్యూనిస్టు ఎం. ఎల్. ఏ లు ముగ్గురూ అన్నారు.

కాంగ్రెస్‌పార్టీలో మరింత చీలిక?

కాంగ్రెస్ లెజిస్లేచర్ పార్టీలో మరికొన్ని చీలికలు బయలుదేరి దానిబలం ఇంకా తగ్గే అవకాశం వుందని ఇక్కడి రాజకీయవర్గాలవారు భావిస్తున్నారు. నిన్న రాజప్రముఖ్ ప్రసంగానికి మాజీమంత్రి శ్రీ దేశ్‌రాజ్ గైర్హాజరు కావడాన్ని రాజకీయ వర్గాలవారు అతి ముఖ్యంగా భావిస్తున్నారు. ... పోవడాన్నిబట్టి ఆయన డెమోక్రాటిక్ ఫ్రంట్‌లో చేరే అవకాశం కలదని. ఆయన గత చరిత్రనుబట్టికూడా ఈ విధంగా వూహించడానికి అవకాశం కలదని భావించబడుతున్నది. ఈయన కిషన్ కర్త్ హత్య, కుట్రకేసులో కిసాన్ సభ నాయకులపక్షాన వాదించడం, అసెంబ్లీ ఎన్నికలలో కమ్యూనిస్టులు ఈయనకు పోటీగా నిలబెట్టిన తమ అభ్యర్థిని ఉపసంహరించుకొనడం ఈ అనుమానాన్ని బలపరుస్తున్నవి.

మరొక సభ్యుడు డాక్టర్ హాజూర్ సింగ్ కూడా నిన్న అసెంబ్లీ సమావేశానికి రాకపోవడాన్నిబట్టి పాటియాలా రాజవంశంపట్ల ఫరీద్‌కోట్ రాజు విద్వేషానికి తార్కాణ మంటున్నారు.

సలహాదారు పదవీ స్వీకరణ

వింధ్యప్రదేశ్ మాజీ కమీషనర్ శ్రీ పి. కె. బి. పిళ్ళే (ఐ. సి. ఎస్) పాటియాలా యూనియన్ సలహాదారు పదవిని నేడు స్వీకరించారు.

అకాలీల హెచ్చరిక

పెప్సూ అసెంబ్లీ లోని అకాలీసభ్యులు పంజాబ్ భాషారాష్ట్రం నెలకొల్పబడాలనే తీర్మానాన్ని సాధ్యమైనంత త్వరలో అసెంబ్లీలో ప్రతిపాదించాలని భటిండా సమీపంలోని తల్వండిసాబోలో ఇటీవలసమావేశమైన అకాలీ మహాసభ తీర్మానించింది.

అకాలీలు పంజాబీ భాషారాష్ట్రాన్ని సమర్థిస్తున్నారని ఈ సమావేశానికి అధ్యక్షత వహించిన సర్దార్ హుకుంసింగ్ నొక్కి వక్కాణించాడు. ప్రధాన పరిశ్రమలను జాతీయం చేయాలని, నష్టపరిహారంలేకనే జమీందారీ విధానాన్ని రద్దుచేయాలని ఆయన కోరాడు.

రైతులకు భూస్వామ్యం హక్కులు

భూసాములు స్వయంగా రైతులకు భూస్వామ్య హక్కులు ఇచ్చే వుద్యమం పాటియాలా యూనియన్‌లో బలపడుతున్నది. రాజా నర్‌పాల్‌సింగ్ తన రైతులకు 5,000 ఎకరాల భూమిని దానం చేసినట్టు ఇటీవలనే ప్రకటించాడు.

భటిండాజిల్లా ఖడగ్‌సింగ్‌వాలా గ్రామం జమీందారు కృపాల్‌సింగ్ తన భూస్వామ్యం హక్కులను, కొన్ని సంవత్సరాల బకాయి శిస్తులను వదలుకున్నాడని తెలుస్తున్నది.

తల్వండిషా గామంలో కొందరు బిశ్వాదార్లు (చిన్న జమీందారు) తమ భూములను బేషరతుగా కౌలుదార్ల పేర చేయడానికి ఇష్టపడుతున్నారట.

తైపే, ఏప్రిల్ 18 ప్రస్తుతం సింగ్‌టావో రేవు పట్టణంలో మకాం చేసివున్న చైనీస్ 11 వ సైన్యానికి చెందిన సైనికదళాలు తూర్పు చైనాకు తరలించబడుతున్నట్లు సైనిక అభిజ్ఞవర్గాలనుంచి తెలుస్తున్నది.

ఈ సైనిక దళాలతో తూర్పు చైనాలో ... రక్షణ రేఖ నిర్మించబడగలదని తెలుస్తున్నది.

పెప్సూలో తిరిగి ఎన్నికలు
ఇండియా ప్రెసిడెంట్ వుత్తర్వు చేయవచ్చునట

న్యూఢిల్లీ, ఏప్రిల్ 19—పాటియాలా యూనియన్ కాంగ్రెస్ మంత్రివర్గం కాంగ్రెస్ హైకమాండ్ సలహామీదే రాజీనామా యిచ్చినట్టు విశ్వసనీయ వర్గాలద్వారా తెలుస్తున్నది. కాంగ్రెస్‌వారు కాని, అకాలీలుకాని కమ్యూనిస్టులు తదితరుల సహకారం లేనిదే మంత్రివర్గం నెలకొల్పజాలరని తోస్తున్నది. కమ్యూనిస్టులు, తదితరులు ఎటుబడితే అటు మొగ్గేవారుగా కనిపిస్తున్నారు.

పెప్సూలో ప్రతిష్టంభనకు కారణం వ్యక్తిగతమైన సంఘర్షణే కాని, సిద్ధాంతాల సంఘర్షణ కాదని న్యూఢిల్లీ వర్గాలవారు భావిస్తున్నారు.

ఈ పరిస్థితిలో ఇండియా ప్రెసిడెంట్ సలహామేరకు పాటియాలా రాజప్రముఖ్ పాటియాలా యూనియన్‌లో తిరిగి ఎన్నికలు జరగాలని ప్రకటిస్తే ఆశ్చర్యమేమీ వుండబోదు. ఈ నిర్ణయం తీసుకొనేముందు రాజప్రముఖ్ పెప్సూ అసెంబ్లీలోని వివిధ రాజకీయపక్షాల బలాబలాలను, సుస్థిర మంత్రివర్గ నిర్మాణం సాధ్యాసాధ్యాలను గురించి కేంద్రప్రభుత్వం సంస్థానాలశాఖకు వివరిస్తారు.

ఈజిప్టుతో పరిష్కారానికి బ్రిటన్ కడపటి యత్నం
చర్చల నిమిత్తం కెయిరోలోని రాయబారికి, సూడాన్ గవర్నర్-జనరల్‌కు పిలుపు

లండన్, ఏప్రిల్ 18—

ఆంగ్లో-ఈజిప్షియన్ రాయబారాలు పూర్తిగా విఫలమైపోకుండా వారించడానికి తుది యత్నంగా కెయిరో, సూడాన్‌లలోని తన ప్రతినిధులను సంప్రతింపుల నిమిత్తం స్వదేశానికి తిరిగి రావలసినదిగా బ్రిటన్ నేడు కబురు చేసింది.

కెయిరోలోని బ్రిటిష్ రాయబారి సర్ రాల్ఫ్ స్టీవెన్సన్ బ్రిటిష్ విదేశాంగ మంత్రి మిస్టర్ ఈడెన్‌తో సంభాషణలకు రేపే విమానంలో లండన్‌కు బయలుదేరి వెళుతున్నట్లు నేటి రాత్రి కెయిరోలో ప్రకటించబడింది.

సూడాన్-గవర్నర్ జనరల్ సర్ రాబర్ట్ హౌవీ కూడా వెంటనే బయలుదేరి రాగలడనుకొంటున్నారు.

సూడాన్‌పై ఫరూక్ రాజు ఆధిపత్యాన్ని గుర్తించడం విషయమై ఏర్పడ్డ ప్రతిష్టంభనను గురించి చర్చించడంకోసమే వీరు ఉభయులూ పిలిపించబడుతున్నారనుకొంటున్నారు.

వీరి రాకతో ఆంగ్లో-ఈజిప్షియన్ సమాలోచనల నడకకూడా నిర్ణయం కావచ్చుననీ, ముఖ్యంగా సూడాన్‌పై ఫరూక్‌రాజు ఆధిపత్యం సమస్యే తేలవలసివున్నదనీ అభిజ్ఞ వర్గాలవారు అంటున్నారు.

సూడాన్ కొత్త రాజ్యాంగ చట్టం

ప్రధాన విషయాలలో సూడాన్‌కు స్వపరిపాలనాధికార మీయడానికి వీలుగా దీని రాజ్యాంగ చట్టం ముసాయిదాను సవరించడానికి అధికారమిస్తూ అయిదు తీర్మానాలు సూడానీస్ పార్లమెంటులో రేపు చర్చకు ప్రవేశపెట్టబడనున్నాయి.

సూడాన్ నూతన రాజ్యాంగం ముసాయిదా ఈ మాసారంభంలోనే ప్రవేశపెట్టబడింది. ఇప్పటి సూడాన్ అసెంబ్లీ స్థానే పార్లమెంటుకు రెండు శాసనసభలుండాలనీ, తమకు స్వపరిపాలనాధికారం లభించే విధానం, తేదీ సూడానీస్ ప్రజలే స్వయంగా, నిర్నిబంధంగా నిర్ణయించుకోవాలని, దక్షిణ సూడాన్ ప్రతినిధులను కనీసం యిద్దరినైనా పార్లమెంటులో చేర్చుకోవాలని, ఉత్తర సూడాన్‌లో ఎన్నికలు ముఖ్యంగా ప్రత్యక్షంగానే జరిపించాలని, మంత్రులుగాని, ఉపమంత్రులుగాని అధికారంలో వున్నంతకాలం ప్రభుత్వంతో సంబంధంగల ఎట్టి వ్యాపారాలను చెయ్యరాదని ఈ సవరణలు సూచిస్తున్నవి.

లంక భారతీయులకు వెంటనే వోటింగ్ హక్కు
ప్రత్యేకాధికారాల ద్వారానైనా కల్పించవలెనని భారతీయ కాంగ్రెస్ అధ్యక్షుని విజ్ఞప్తి

బాదుల్లా, ఏప్రిల్ 18—

లంక భారతీయ కాంగ్రెస్ నేటి సమావేశంలో అధ్యక్షుడు పెరిసుందరం ప్రసంగిస్తూ వచ్చే జనరల్ ఎన్నికలలోగా భారతీయులందరికీ తిరిగి వోటింగ్ హక్కును కల్పించడానికి వెంటనే చర్యలు తీసుకోవలసిందని ప్రభుత్వానికి విజ్ఞప్తి చేశారు.

ఇప్పటి పరిస్థితులలో ప్రజలందరి శ్రేయస్సు దృష్ట్యా ప్రభుత్వం తన ప్రత్యేకాధికారాలను వినియోగించవచ్చునని కూడా ఆయన సూచించారు.

దేశం జనాభాలో పదోవంతు మందికి వోటింగ్‌హక్కు లేకుండా ఎన్నుకోబడే పార్లమెంటు ప్రజాస్వామికపార్లమెంటు కాజాలదని అందుచేతనే ప్రభుత్వం వాస్తవ దృష్టితో వ్యవహరించి వీరందరికి వోటింగ్ హక్కును వెంటనే కల్పించవలసి వున్నదని ఆయన అన్నాడు.

ఈలోగా లంకభారతీయులలో ఉద్రేకం హెచ్చు పెరగగలదని అప్పుడు తమ పౌరస్వత్వాల పునరుద్ధరణకోసం వారు ప్రత్యక్ష చర్యలకు దిగవలసి వస్తుందని ఆయన హెచ్చరించాడు.

తమహక్కులను సాధించేకృషిలో భారతీయులకు ఎవ్వరిపట్ల ఎట్టిద్వేషంలేదని, నిజానికి ఈ ఉద్యమ నిర్వహణలో తాము అందరి సహకారాన్ని కోరుతున్నామని ఆయన అన్నాడు.

లంకప్రభుత్వం స్వీయ శ్రేయస్సుకోసమైనా భారతీయులను సంతృప్తిపరచవలసి వున్నదని ఆయన హెచ్చరించాడు.

క్లిష్ట పరిస్థితి

లంకభారతీయకాంగ్రెస్ వార్షిక సమావేశాన్ని శ్రీ యస్. కదిరిస్వామి ప్రారంభిస్తూ శ్రీ పెరిసుందరం వంటి అనుభవజ్ఞుడు కాంగ్రెస్ కొత్త అధ్యక్షుడుగా ఎన్నుకోబడడం ముదావహమని ఆయన అన్నాడు.

ప్రతినిధులందరికి ఆహ్వానసంఘాధ్యక్షుడు శ్రీ యస్. యం. సుబ్రహ్మణ్య స్వాగతమిస్తూ, కాంగ్రెస్ చరిత్రలో అత్యంత క్లిష్టమైన సమయంలో ఇక్కడ ఈ సమావేశం జరుగుతున్నదని, తమహక్కుల రక్షణకోసం భారతీయ కాంగ్రెస్ సాగించనున్న ఉద్యమాన్ని భారతీయులందరూ బలపరచగలరని ఆయన అన్నాడు. ఈ సమావేశానికి మొత్తం 10,000 మంది వచ్చారు. వీరిలో రెండులక్షలమంది సభ్యుల తరఫున 4000 మంది ప్రతినిధులు వచ్చారు.

ఉదయం పదవీవిరమణ చేస్తున్న పాత అధ్యక్షుడు శ్రీ కె. రాజలింగంగారిని, కొత్త అధ్యక్షుడు పెరిసుందరంగారిని గజం పై కూర్చుండబెట్టి బాదుల్లాకాంగ్రెస్ కార్యాలయం నుంచి పెండాల్ వరకు ఊరేగించారు.

లెజిస్లేటివ్ కౌన్సిల్‌కు మరి ఎనిమిది నామినేషన్లు
శ్రీయుతులు మోటూరి, నరసింహదేవర సత్యనారాయణగార్లకు స్థానాలు

మద్రాసు ఏప్రిల్ 19— లెజిస్లేటివ్ కౌన్సిల్‌కు క్రింది ఎనిమిది మందిని మద్రాస్ గవర్నర్ నామినేట్ చేశారు."

(1) డాక్టర్ యస్. ముత్తులక్ష్మి రెడ్డి (2) టి. యం. దేవశిఖామణి ఆచార్య (3) శ్రీమతి ఆర్. యస్. సుబ్బులక్ష్మి అమ్మాళ్ (4) శ్రీ పి. యస్. మార్తాండంపిళ్లై. (5) శ్రీ జి. వెంకటాచలం (6) శ్రీ నరసింహదేవర సత్యనారాయణ (7) శ్రీమతి యస్. ఎమ్. క్లబ్‌వాలా. (8) మోటూరి సత్యనారాయణగారలు. లోగడ నలుగురిని కౌన్సిల్‌కు గవర్నర్ నామినేటు చేసినసంగతి పాఠకులకు విదితమే. ఇంతటితో మొత్తం 12 మంది నామినేట్ చేయబడినారు. కనుక శాసనసభ నిర్మాణం ఇంతటితో పూర్తి అయింది. మేనెల 6 వ తేదీ సాయంత్రం 5 గంటలకు కొత్త శాసనసభ భవనంలో జరుగనున్న అసెంబ్లీ, కౌన్సిల్ సమిష్టి సమావేశంలో గవర్నర్ ఉపన్యసిస్తారు.

యాటం బాంబుల పాటవ పరీక్షదృశ్యాలు
టెలివిజన్‌లో ప్రచారం

వాషింగ్టన్, ఏప్రిల్ 18—లాస్ వెగాస్‌లో వచ్చేవారం జరుగనున్న యాటంబాంబుల పాటవ పరీక్షా కార్యక్రమం అంతా టెలివిజన్‌లో అమెరికా అంతటా ప్రసారం చేయబడగలదని ఎటమిక్ ఎనర్జీ కమిషన్ ప్రతినిధి ఒకరు నేడు ప్రకటించారు. యాటంబాంబుల ప్రేలుడును ఈ విధంగా టెలివిజన్‌లో చూపడం ఇదే మొదటిసారి.

ట్యునీసియాకు సంస్కరణలు
పారిస్‌లో చర్చ

ట్యునీస్, ఏప్రిల్ 19 —ట్యునీసియాలో ఫ్రాన్సు తలపెట్టిన సంస్కరణల అమలు జరపడం విషయమై ట్యునీసియన్ ఫ్రాన్సు కమిషన్‌ను ఏర్పాటు చెయ్యడం విషయమై ఫ్రెంచి ప్రధానితోను విదేశాంగ మంత్రితోను సంప్రతించడం కోసమే ట్యునీసియాలోని ఫ్రెంచి రెసిడెంట్ జనరల్ జీన్‌హాట్‌క్లోక్ పారిస్ ప్రయాణానికి కారణమైనప్పటికీ, ఆ సంస్కరణలను మరింత ధారాళంగా మార్చని పక్షంలో ట్యునీసియను ఏదైనా "కమీషన్‌లో చేరడం కష్టంకాగలదని యిక్కడి పరిశీలకులు అన్నారు.

ట్యునీసియాలో పరిస్థితి పరిశీలనకు ఒక ప్రతినిధిని పంపించవలసినదని కోరుతూ బ్రస్సెల్సులోని స్వతంత్ర ట్రేడ్ యూనియనుల అంతర్జాతీయ కాన్ఫెడరేషన్‌కు ట్యునీసియన్ కార్మికుల యూనియన్ నేడు ఒక తంతి నిచ్చింది.

మద్రాసు, ఏప్రిల్ 18—ఇండియా ప్రెసిడెంట్ ఎన్నికలలో డాక్టర్ రాజేంద్రప్రసాదుకే వోట్లు వేయవలసిందిగా తమిళనాడు అసెంబ్లీ సభ్యులకు, పార్లమెంట్ సభ్యులకు వినతి చేస్తూ, తమిళనాడు కాంగ్రెసు అధ్యక్షుడు శ్రీ కామరాజ్ నాడార్ నేడొక ప్రకటన చేశారు.

దక్షిణాఫ్రికాలో ఎన్నికలు
కోర్టుల అధికారాలను సంకుచితపరచే బిల్లు ప్రాతిపదికగా జరగగలవని మలాన్ ప్రకటన

కేప్‌టౌన్, ఏప్రిల్ 18—

దక్షిణాఫ్రికా యూనియన్ పార్లమెంటు ప్రస్తుత సమావేశం ముగిసిన తరువాత, పది,లేక పన్నెండు మాసాలలో జనరల్ ఎన్నికలు జరుగగలవని ప్రధాని డాక్టర్ మలాన్ నేడు ప్రకటించాడు.

రంగుజాతి వోటర్లకు ప్రత్యేకజాబితా చట్టం చెల్లనేరదని సుప్రీంకోర్టు చెప్పిన తీర్పును ప్రభుత్వం త్రోసిరాజనడం వల్ల రాజ్యాంగచట్టరీత్యా ఏర్పడిన విషమపరిస్థితిపై పార్లమెంటులో జరిగినచర్చలో పాల్గొంటూ ఈ సమస్యపై ప్రభుత్వం ఎన్నికలు జరిపి ప్రజాభిప్రాయాన్ని తెలుసుకొనదలచిందని, ఈ ఎన్నికలలో ప్రతిపక్షం గెలిచినట్టయితే ప్రభుత్వం వెంటనే రాజీనామా ఇవ్వగలదని ప్రకటించాడు.

(న్యాయంగా 1953 లోగా నేషనలిస్టుపార్టీ ప్రభుత్వం ఎన్నికలలో పాల్గొన నవసరం లేదు).

సుప్రీంకోర్టు తీర్పును ఆమోదించి రాజ్యాంగానికి కట్టుబడివుండగలమని ప్రభుత్వం హామీ ఇచ్చేవరకు 'సప్లయ్ కమిటీ' నియామకాన్నిగురించి పార్లమెంటు చర్చింప నిరాకరించాలని ప్రతిపక్షనాయకుడు జె. యస్. స్ట్రాస్ ప్రతిపాదించిన తీర్మానం సందర్భంలో డాక్టర్ మలాన్ ఈ ప్రకటన చేశాడు.

ప్రభుత్వం దౌర్జన్య చర్యలకు దిగినచో ప్రజలుసైతం దౌర్జన్యంతోనే ప్రభుత్వాన్ని ప్రతిఘటించవలసివస్తుందని ప్రతిపక్ష నాయకుడు గత బుధవారంనాడు కేప్‌టౌన్‌లో 'టార్చి కమాండో' లతో కలిసి చేసిన ప్రకటన ఫలితంగా ప్రమాదకరమైన పరిస్థితి ఏర్పడక తప్పదని, ఈ విషమ పరిస్థితులలో తాను చర్చలో జోక్యం కలిగించుకోవడం అవసరమని భావిస్తున్నానని ప్రధాని డాక్టర్ మలాన్ అన్నాడు.

ఆయన ఇంకా ఇలా అన్నారు:

"ఈ సందర్భంలో పార్లమెంటుకే సర్వాధికారాలు కలవని సుప్రీంకోర్టు 1937 లో చెప్పిన తీర్పును ప్రభుత్వం ఆమోదిస్తున్నది. అయితే రంగుజాతుల చట్టం చెల్లదని గత మాసంలో అదే అప్పీల్‌కోర్టు తీర్పు చెప్పింది. ఇందులో మొదటి తీర్పును ప్రభుత్వం తన వాదానికి బలంగా ఉదాహరిస్తున్నది. ప్రతిపక్షం రెండో తీర్పును గురించి పట్టుబట్టుతున్నది. ఈ పరిస్థితిలో ప్రజలు, పార్లమెంటు ఈ రెండు తీర్పులను దృష్టిలో పెట్టుకొని వ్యవహరించవలసి వున్నది. ఈ రెండు తీర్పులకు సమాన ప్రాధాన్యం ఇవ్వబడవలసి వున్నది. ఈ రెండు తీర్పులకు మధ్య వైరుధ్యం వుండడంవల్ల విషమ పరిస్థితి ఏర్పడింది.

ఇంతకీ 1937 లో అప్పీలు కోర్టుకు 1952 లో కన్న తక్కువ అధికారాలున్నవని భావించడానికి హేతువేమిటి? బహుశా ఈ రెండు తీర్పులకు మధ్య 15 సంవత్సరాల కాలం గడిచిపోవడమే కావచ్చు.

1937 లో ప్రశాంత వాతావరణంలో కోర్టు తన తీర్పును చెప్పింది. అప్పుడు అందులో పార్టీ రాజకీయాల ప్రమేయమే లేదు కాని దురదృష్టవశాత్తు ఇప్పుడు అప్పీల్ కోర్టు ఇచ్చిన తీర్పుకు విశేషమైన రాజకీయ ప్రాధాన్యం కలదు.

అయిదుగురు మాజీ జడ్జీలు టార్చి కమాండో వర్గంలో చేరడం సమంజసమని భావించారు. ఇందువల్ల ప్రజలలో దురభిప్రాయం కలిగింది కనుక, వీరు తమచర్యలవల్ల అప్పీలు కోర్టు మంచిపేరును పాడుచేశారు.

ఈ రెండు తీర్పులలో ఏదో ఒకదానిని మనం ఎన్నుకోవలసి వున్నది. ప్రతిపక్షంవారు రెండో తీర్పును కోరుతున్నారు. అంత పట్టుదలతోను, అదే హక్కును ఉపయోగించుకొని ప్రభుత్వం మొదటి తీర్పును అనుసరించ దలచింది.

అప్పీలుకోర్టు తీర్పువల్ల పార్లమెంటు అసాధారణమైన పరిస్థితిని ఎదుర్కోవలసి వస్తున్నది.

దక్షిణాఫ్రికా చట్టంలో ప్రత్యేక సూత్రాలకు సంబంధించిన బిల్లు బాధ్యతా రహితంగా ఆమోదించబడిన దనడం సరికాదు. ఇట్టిది సాధ్యమనే స్పీకర్ నిర్ణయించాడు.

దక్షిణాఫ్రికా రక్షణ కాకను టార్చి కమాండో ఆ ప్రమానం విమర్శిస్తున్నది. దీనిని బట్టి చూస్తే అరాజకం అంటే ఈ టార్చి కమాండోకు చాలాఇష్టమైనట్టు కనబడుతుంది. ఆఫ్రికన్ నేషనల్ కాంగ్రెస్, భారతీయ కాంగ్రెస్ ప్రజా ఉద్యమాన్ని ప్రారంభించగలమని బెదిరిస్తున్న తరుణంలోనే ప్రభుత్వ కార్యకలాపాలలో ప్రతిష్టంభనను ఏర్పరచగలమని ఈ "టార్చికమాండో" పార్టీవారు అంటున్నారు. యునైటెడ్ పార్టీ టార్చి కమాండోతో చేతులుకలిపింది. ఈ టార్చి కమాండో ఆఫ్రికన్, భారతీయ, సంఘాలతో చేతులుకలిపింది. ఆదిమవాసులు, భారతీయులు, టార్చి కమాండో తలపెట్టిన చర్యలనుచూస్తూ — మాత్రం ఊరుకుంటారా?

టార్చి కమాండో చాలా ప్రమాదకరమైన సంస్థ అనే నిర్ణయానికి నేను వచ్చాను. ఈ సంస్థ నాయకులు స్వయందత్త నాయకత్వం కలవారు. బాధ్యతారహితులు. ఇట్టివారితో చేతులు కలిపినందువల్ల ఏర్పడగల పరిస్థితికి ప్రతిపక్ష నాయకుడు బాధ్యతవహించవలసి వున్నది.

ప్రభుత్వం దౌర్జన్యానికి దిగితే ప్రజలు కూడా దానిని దౌర్జన్యంతోనే ఎదుర్కొనవలసి వస్తుందని ప్రతిపక్ష నాయకుడు చెప్పినట్టు "కేప్‌టైమ్స్" పత్రిక ప్రకటించింది. న్యాయంగా దేశంలో శాంతిభద్రతల రక్షణకు బాధ్యతవహించిన ప్రభుత్వం కల్లోల సమయంలో అందుకోసం పోలీసులను ఉపయోగించక తప్పదు."

న్యాయమంత్రి బెదిరింపు

కేప్‌టౌన్, ఏప్రిల్ 17— న్యాయశాఖ మంత్రి మిస్టర్ ఛార్లెస్ స్వార్ట్ నేటిరాత్రి

(మిగతా 2 వ పేజీలో)

నేడే చూడండి
ఎ. యస్. వారి
ఆడబ్రతుకు
శ్రీరంజని... కృష్ణకుమారి...
డైరెక్షన్. బి.ఏ.సుబ్బారావు

భరణీ వారి
ప్రేమ Love
భానుమతి...నాగేశ్వరరావు...
డైరెక్షన్... రామకృష్ణ
నేడే చూడండి!

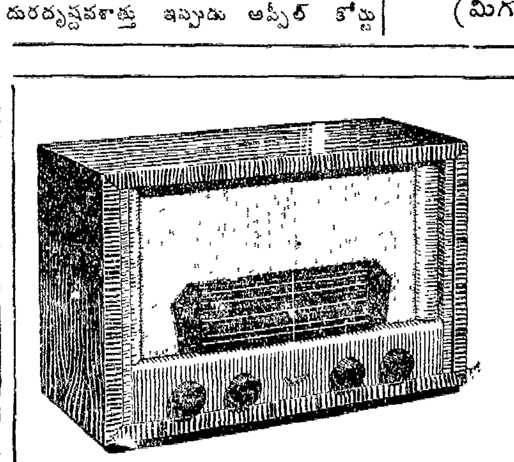
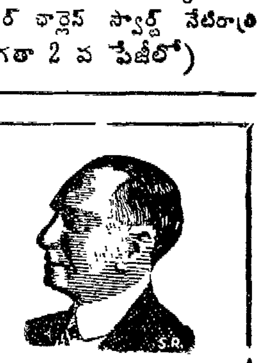

వైర్‌లెస్ జనకుడు
6 వాల్వులు. ఎ. సి. 5 బేండులతో టి-28 మోడలు.
MARCONIPHONE
సాంప్రదాయంగా వస్తున్న రేడియో
అనుభవజ్ఞుల అంచనాకు నూతన పద్ధతిలో తయారు చేయబడినవి.
★ 1 మీడియం మరియు 4 షార్టు వేవు బేండ్సు.
★ బేండుస్ప్రెడ్ అండ్ ఫ్లయివీల్ ట్యూనింగు.
★ పెద్దది మరియు ఎక్కువగా సరిచూడబడినది అయిన ఎడ్జి - లిట్ ట్యూనింగ్ స్కేలు.
★ సుందరస్వరంపు వినికిడి హెచ్చుకుండా నెగెటివ్ ఫీడ్ - బ్యాకు టోన్ కంట్రోల్ సర్క్యూట్.
★ టోన్ కాంపెన్సేటెడ్ వాల్యూమ్ కంట్రోలు.
★ మేలురకం ధ్వనిని పుట్టించేది.
★ అతి స్వల్ప బేరం తెల్పు వాల్-నట్‌తో విశేషవంతముగు నవీన ఫ్రెడెన్ కానినట్టు.
సౌత్ ఇండియా మరియు సిలోన్‌కు సోల్ డిస్ట్రిబ్యూటర్సు:
సింప్సన్ అండ్ కో., లిమిటెడ్, మద్రాసు-2

సిటీ టెక్నికల్ కాలేజి-విజయవాడ-2. ఏ యమ్. ఐ. ఇ కోర్సు (3 సం.) ఓవర్సీర్ డ్రాఫ్ట్స్‌మన్ కోర్సు (10 మాసములు). జూన్ 17 నుండి ప్రారంభమయి ప్రతిదినము ఉదయము 10-30 నుండి 1-30 వరకు, సా॥ 2-30 నుండి 5 గం. వరకు ప్రాక్టికల్సుతో పని చేయును. ఏ.యమ్. ఐ. ఇ. కోర్సు ఎస్. ఎస్. ఎల్. సి. మెట్రిక్యులేషన్, ఇంటర్ ఫస్టు గ్రూపులో లెక్కలు, ఫిజిక్సు ప్యాసైనవారుగాని చదువ నర్హులు. ఓవర్ సీర్సు, డ్రాఫ్ట్స్‌మన్ కోర్సుకు ఎస్. ఎస్. ఎల్. సి. గాని మెట్రిక్యులేషన్‌గాని చదివి (తప్పినను) చదువ నర్హులు; ఏ. యమ్. ఐ. ఇ. ప్యాసైనవారు గవర్నమెంటులోగాని, యితర చోట్లగాని బి. ఇ. బి. ఎస్. సి. (ఇంజనీరింగ్) ప్యాసైనవారితో ఉద్యోగమునకు సమానార్హులు. ఓవర్ సీర్ డ్రాఫ్ట్స్‌మన్ కోర్సు చదివి. గవర్నమెంటు పరీక్ష ప్యాసైన గవర్నమెంటులోగాని. యితరచోట్లగాని నెలకు రు. 100 మొదలు 250 సంపాదించగలరు. ప్రాస్పెక్టస్ అడ్మిషన్ ఫారములను ఏ. యమ్. ఐ. ఇ. కి రు. 2-0-0. ఓవర్సీర్ డ్రాఫ్ట్స్‌మన్ కోర్సుకు రు. 1-0-0 యమ్. ఓ. ద్వారా పంపిన వెంటనే పంపుదు. ప్రిన్సిపాల్.

ఏజంట్లు కావలెను

F.S.C. RADIO

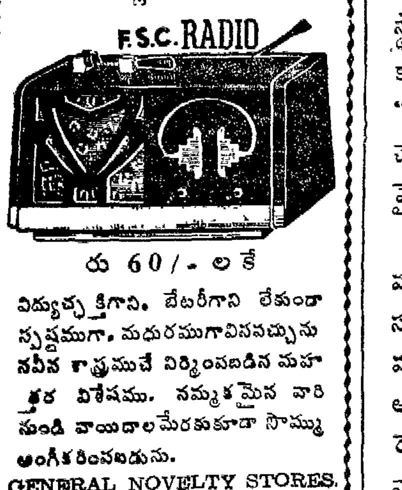

రు 60/- లకే

విద్యుచ్ఛక్తిగాని, బేటరీగాని లేకుండా స్పష్టముగా, మధురముగావినవచ్చును నవీన శాస్త్రముచే నిర్మింపబడిన మహత్తర విశేషము. నమ్మకమైన వారి నుండి వాయిదాలమేరకుకూడా సొమ్ము అంగీకరింపబడును.

GENERAL NOVELTY STORES. LTD., DELHI-6.

తగ్గింపబడిన ధరలు ప్రతి 1 కి 5 సం॥గ్యారంటీ

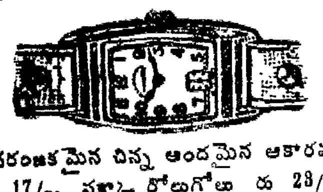

ఆనరంజకమైన చిన్న అందమైన ఆకారము రు. 17/-. పక్కా రోల్డుగోల్డు రు 23/-. 15 జ్యూయల్సు. సెంటర్ సెకండ్. రేడియం డైయల్. 10 సం॥ర గ్యారంటీ రు. 49/-. కొద్ది స్టాకేగలదు.

S. S. A. (A.P.), 36, Dr. Jagabandhu Lane, Calcutta-12.

చేప ఎరువు

(మద్రాసు గవర్నమెంటు ఫిషరీస్ డిపార్టుమెంటువారిచే తయారు కాబడినది)

వరి, [illegible] వగైరా నల్లపు భూములకు. కొబ్బరి అరటి, పసుపు నారింజ, నిమ్మ తోట భూములకు ప్రశస్తము

స్టాకిస్టులు కావలయును

వివరములకు:

శ్రీ లలితానంద మెన్యూరు కంపెనీ, సోల్ ఏజెంట్సు:దుగ్గిరాల(గుంటూరుజిల్లా)

లివర్జన్

శీఘ్రమైన మలబద్ధముయందును, శీర్ణకోశమునకు సంబంధించిన జబ్బులయందును, ఉదరములో గాలి చేయుటవలన కడుపు ఉబ్బులయందును, ఆకలి తగ్గిపోయినప్పుడును—పిన్నలు, పెద్దలు వాడుకొనదగినది.—(రక్తహీనత, లేత వెంపలు బాధ వర్ణమును, శీర్ణకోశమునకు సంబంధించిన జబ్బుల నెరియచేయును).

తక్షణమే కావలెను

మా కంపెనీ తరపున "అవుట్ డోర్ క్లార్కు-లు"గా శ్రీకాకుళం, విశాఖపట్టణం, నెల్లూరు, చిత్తూరు, కడప, కర్నూలు, అనంతపురం, బళ్ళారి జిల్లాలలో ప్రతి తాలూకాకొకరు నెలకు రు. 100/-జీతం, రోజుకు రు. 2/-బేటా, టి. ఏ. మీద పనిచేయుటకు తక్షణం కావలెను. పని ఖాయముగావుండును. దరావత్తు రు. 100/-లు వివరము కు మీ అడ్రసుగల 0-2-0 పోస్టు కవరును పంపవలెను. మేనేజరు:

న్యూ డైరెక్టరీ బుక్ పబ్లిషర్సు; (రిజిస్టర్డు) మెయిన్ రోడ్డు,జయాటాకీసువద్ద,రాజమండ్రి.

గుంటూరు జిల్లాలోని లామ్ (పోస్టు) లోని పశువుల రిసర్చి స్టేషన్‌కు కావలసిన పశు గ్రాసములు 1952—53 సంవత్సరమునకు సప్లయి చేయుటకు టెండరు

గుంటూరుజిల్లా, లామ్ (పోస్టు) లోని పశువుల రిసర్చిస్టేషన్‌కు కావలసిన పశువుల గ్రాసమును 1-6-52 నుండి 31-3-53 వరకు 10 మాసములకు సప్లయి చేయుటకు 2-5-52 తేదీ సాయంత్రం 3 గం॥ల వరకు సూపరెంటెండెంటుగారిచే సీల్డు టెండర్లు కోరబడుచున్నవి. సప్లయి కావలసిన గ్రాసముల పరిమాణముగల టెండరు షరతులకాపీలు 2 గల సెట్టు 1 కి రు. 1-0-3 వంతున చెల్లించి, సూపరింటెండెంటు, లైవ్ స్టాక్ రిసర్చి స్టేషన్ లామ్ (పోస్టు) గుంటూరు వారిద్వారా పొందవచ్చును. ఈ ఫారములు యితరులకు మార్చకూడదు. టెండర్లు, టెండరులో కోరిన సరకులు సప్లయిచేయుటకు లైసెన్సు పొందినవారుగా నుండవలెను.

లైవ్‌స్టాక్ రిసర్చ్ స్టేషన్ లామ్ (పోస్టు) గుంటూరు 27-3-52. యస్. సి. సుందరాచారి. సూపరింటెండెంట్

«భావ ప్రకటన స్వాతంత్ర్యం మన జన్మహక్కు; రాజ్యాంగం దాన్ని పూర్తిగా భద్రపరచగలవరకు విశ్రమించము."

ఆంధ్రప్రభ

ఎడిటర్: నార్ల వెంకటేశ్వర రావు

1952 ఏప్రిల్ 20, ఆదివారం

పెప్సూ చదరంగం

ఎన్నికలలో ఏ పక్షానికీ విజయం లభించకపోతే, ఎట్టి విషమ—విషాద — పరిస్థితులు ఏర్పడగలవో పెప్సూ (పాటియాలా, తూర్పు పంజాబ్ సంస్థానాల యూనియన్) అప్పుడే నిరూపిస్తున్నది.

పెప్సూ అసెంబ్లీలో మొత్తం స్థానాలు 60. వాటిలో 25 కాంగ్రెస్‌కు లభించగా, దానితో "నీవా, నేనా?" అన్నట్లు పోటీ చేసిన అకాలీ దళ్‌కు 19 లభ్యమైనాయి.

కాంగ్రెస్ కేమి, స్థానికంగా ముఖ్యమైన అకాలీదళ్ కేమి స్వశక్తిపైనే ఆధారపడి మంత్రివర్గ నిర్మాణానికి ఈ ఫలితాలు అవకాశ మివ్వనందున, ఈ రెండు పార్టీలలో దేనికీ చెందని వారి సహకార సంపాదనకై పోటీ ప్రారంభమైంది.

గోడమీద పిలి వాటంగా కూర్చుని, ఎటు దూకితే ఎలుక దొరకగలదని తోస్తే, అటు దూకగలవారికి ఇది పెద్ద పండుగను పోలిన అవకాశం. దీన్ని వారు వినియోగించుకోకుండా మానతారా?

తెరవెనక ఏమేమి తతంగాలు జరిగినవో మనకు తెలియదుగాని, చివరికి మొన్నటి మార్చి 5 వ తేదీని తమ అసెంబ్లీలో బలం 32 అని కాంగ్రెస్ లెజిస్లేచర్ పార్టీ నాయకుడు కర్నల్ రఘువీర్ సింగ్ ప్రకటించారు.

ఈలోగా అకాలీ దళ్ ఊరుకోలేదు. కాంగ్రెస్‌నుంచి కొందరిని చీలదీసి, యునైటెడ్ ఫ్రంట్‌ను అది స్థాపించింది. ఇందువల్ల తమది మైనారిటీ పార్టీగా మారిపోయినా, సాహసించి, కాంగ్రెస్ లెజిస్లేచర్ పార్టీ నాయకుడు మంత్రివర్గ నిర్మాణాన్ని చేశారు. దాన్ని పడగొట్టడం ఎప్పు డెప్పుడని వేచి వున్న యునైటెడ్ ఫ్రంట్‌కు అట్టి అవకాశం ఏప్రిల్ 16 వ తేదీని స్పీకర్ ఎన్నిక సందర్భంలో దొరకనే దొరికింది. ఆనాడు ప్రతిపక్షం ప్రతిపాదించిన వ్యక్తి స్పీకర్‌గా ఆరు వోట్ల మెజారిటీతో ఎన్నిక కావడమే కాక, ఒక డిప్యూటీ మంత్రి, ఇద్దరు కాంగ్రెస్ శాసన సభ్యులు ప్రతిపక్షంలో చేరిపోయారు. ఆ మర్నాడు అభివృద్ధిశాఖా మంత్రి కూడా ప్రతిపక్ష శిబిరంలోకి జారుకున్నారు.

ఇంత జరిగినపిమ్మట కూడా కాంగ్రెస్ మంత్రివర్గం రాజీనామా పెట్టకపోతే, కథ మళ్ళీ ఎటు తిరిగేదో చెప్పడం కష్టమే. కాని, మంత్రివర్గంపై రెండు విశ్వాస రాహిత్య తీర్మానాలను, సభానాయకునితో సంప్రతింపుల లాంఛనాన్ని సయితం పాటించకుండానే, ప్రవేశ పెట్టడానికి పతిపక్షం తోడ్పాటుతో ఎన్నికైన స్పీకర్ సమ్మతించాడు. ఇందువల్ల వెంటనే రాజీనామాకు కాంగ్రెస్ ప్రధాని రఘువీర్ సింగ్ నిర్ణయించవలసి వచ్చింది.

ఇప్పుడిక మంత్రివర్గ నిర్మాణానికి ప్రతిపక్ష నాయకుడు సర్దార్ జ్ఞానసింగ్ రారేవాలా పూనుకున్నాడు. ఈయన ప్రతిపాదించిన మంత్రుల పేర్లతో ఇండియా ప్రెసిడెంట్‌ను సంప్రతించడానికి పెప్సూ రాజప్రముఖుడు ఢిల్లీకి ప్రయాణం కానున్నట్లు నేటివార్త.

ఇప్పటికే ఇన్ని మెలికలు తిరిగిన ఈ కథలో ముందు ఘట్టాన్ని గురించి జోస్యం చెప్పడం అహసనమే కాగలదు. ఏమైనా పెప్సూలో సుస్థిర మంత్రివర్గానికి సావకాశం స్వల్పమని మాత్రం అనుకోవచ్చు. ఇందువల్ల త్వరలోనే కొత్త ఎన్నికలకు ఉత్తరువు చేయడం అనివార్యం కావచ్చు.

పెప్సూలో నేటి సంఘర్షణ జాతీయశక్తులకు, మత శక్తులకు మధ్య; లేదా, పురోగామి శక్తులకు, ఫ్యూడల్ శక్తులకు మధ్య. ఈ శక్తులలో వేటికి ఏ పార్టీ ప్రాతినిధ్యం వహిస్తున్నదో మేము వివరించనక్కరలేదు. ఇందువల్ల ఎటువైపు అభ్యుదయకాముల మొగ్గు చూపాలోకూడా మేము విశదీకరించ నక్కరలేదు.

సత్కృషి

క్షామపీడితుల సహాయార్థం ఆంధ్రదేశంలోని అన్ని ముఖ్యకేంద్రాలలో నేషనల్ ఆర్ట్ థియేటర్స్ యాజమాన్యాన, తమ మిత్రబృందం సహకారంతో, నాటక ప్రదర్శనాల నిమిత్తం శ్రీమతి జి. వరలక్ష్మి, శ్రీ యన్. టి. రామారావుగార్లు నేడే బయల్దేరుతున్నారు. క్షామపీడిత ప్రజాకోటి కష్ట గాథలకు కరగి, వారిలో కనీసం కొందరి కన్నీటినైనా తుడవడానికి శక్తివంచనలేని కృషి చేయడం తమ విద్యుక్తధర్మంగా నమ్మి, వ్యయప్రయాసలను పాటించక, నాటక ప్రదర్శనాలతో సుదీర్ఘ పర్యటనకు ఉద్యమించిన ఈ ప్రసిద్ధ నటీనటులను మేము హృదయపూర్వకంగా అభినందిస్తున్నాము.

పెక్కుమంది ప్రముఖ వ్యక్తుల సహాయ, సహకారాలు ఈ బృందంవారికి ఇప్పటికే లభించాయి. కాని, వీరి కృషి పూర్తిగా జయప్రదం కావాలంటే ప్రజాబాహుళ్యం సానుభూతి, సుహృద్భావాలు ముఖ్యావసరం. అవి వీరికి తప్పక లభించగలవనే ఆశిస్తున్నాము.

నేషనల్ ఆర్ట్ థియేటర్స్‌కు మీరు సమర్పించగల ప్రతి రూక "ఆంధ్రప్రభ" క్షామ నివారణ నిధికి జమపడి, శ్రీ రామకృష్ణ మిషన్‌వారి చేతికి వెళ్ళి, వారి చేతిమీదగా క్షామపీడితులకు చేరుతుంది. మీ ఒక్కొక్క రూపాయి ఇద్దరు, ముగ్గురు అన్నార్తులకు ఒక పూట పట్టెడు మెతుకులను పెట్టగలదని నమ్మండి.

శ్రీ మెహతాబ్‌కు ఎమ్. పి. గవర్నర్‌గిరి?

పక్వాసా ఒరిస్సాకు బదిలీ కావచ్చునట

నాగపూర్, ఏప్రిల్ 18—మధ్యప్రదేశ్ గవర్నరు శ్రీ మంగళదాస్ పక్వాసా నేటి ఉదయం ఇక్కడనుంచి పాచ్‌మారీకి బయలుదేరి వెళ్లారు. తన స్థానే కొత్త గవర్నరు నియమించబడే వరకు ఈయన వేసవిని అక్కడే గడుపుతారు.

గవర్నరుగిరి మార్పు వచ్చే నెలలో పాచ్‌మారీలో జరగగలదని తెలుస్తున్నది

ఇండియా పరిశ్రమల శాఖామంత్రి శ్రీహరేకృష్ణ మెహతాబ్ బహుశా శ్రీ ప్రక్వాసాస్థానే మధ్యప్రదేశ్ గవర్నరుగాను, శ్రీ ప్రక్వాసా ఒరిస్సా గవర్నరుగాను నియమించబడగలరని తెలుస్తున్నది.

ముఖ్య సవరణ

నిన్నటి సంపాదకీయంలో చిట్టచివరి వాక్యానికి మేము ఉద్దేశించిన దానికి పూర్తిగా వ్యతిరేకార్థం రాగలవిధంగా అచ్చు పొరపాటు పడినందుకు చింతిస్తున్నాము.

"సత్ఫలితాలు కలగగలవనే నమ్ముతున్నాము" అనే దానిలో "గల" గల్లంతు అయింది. ఈ అచ్చు పొరపాటును గుర్తించిన పాఠకులకు మా క్షమాపణ. దాన్ని గుర్తించక పోయిన పాఠకులు ఇలాంటి సందర్భంలోనే లండన్ "ఎకానమిస్ట్" పత్రికా సంపాదకుడు చలోక్తిగా అన్నట్లు—మాకు క్షమాపణ చెప్పవలసి వుంటుంది—ఎడిటర్, ఆంధ్రప్రభ.

జర్మనీలో తయారైన రైల్వే వాగన్లు

బొంబాయి, ఏప్రిల్ 19—జర్మనీలో తయారు చేయబడిన నాలుగు రైల్వే వాగన్లు నేడు బొంబాయి చేరినవి.

రక్షణవ్యయంలో తగ్గింపు

ప్రెసిడెంట్ ట్రూమన్ హెచ్చరిక

వాషింగ్టన్, ఏప్రిల్ 18—ప్రతినిధులసభ యిటీవల వోటుచేసిన అమెరికా రక్షణ వ్యయాన్ని తగ్గించాలని కాంగ్రెస్ పట్టుపట్టేటట్లయితే ఆయుధ పునర్నిర్మాణపు కాంట్రాక్టులు రద్దుచెయ్యబడవలసి వుంటుందని ప్రెసిడెంట్ ట్రూమన్ నేడు మాజీ అమెరికన్ యోధుల సంఘ సమావేశంలో హెచ్చరించాడు.

అమెరికాకు సోవియెట్ దురాక్రమణ ప్రమాదం యింకా తగ్గలేదన్నారు.

1952 లో రక్షణ వ్యయాన్ని 400 నుంచి 600 కోట్ల డాలర్లవరకు తగ్గించి వేయడానికి ప్రతినిధుల సభ చేస్తున్న యత్నాన్ని విమర్శిస్తూ ఆయన యిలా అన్నారు.

"ఒకరోజున శాంతివన్నాలు చదివే రష్యా మరునాడే ముట్టడికి పూనుకోవచ్చు. తనకు దురాక్రమణ చింత లేదన్న సంగతిని రష్యా కార్యరూపేణా నిరూపించేవరకు మనం జాగ్రతలో వుండక తీరదు."

బిర్నే ఆరోపణ

తన్నుగురించి, రష్యా,అమెరికా సంబంధాలనుగురించి అసత్య ప్రచారం చేశాడని మాజీ అమెరికన్ విదేశాంగమంత్రి మిస్టర్ జేమ్సు ఎఫ్ బిర్నే నేడు ప్రెసిడెంట్ ట్రూమన్‌ను విమర్శించాడు.

రష్యాపట్ల కఠినదనంగా వుండాలని తన్ను ఆదేశిస్తూ, ప్రెసిడెంట్ ట్రూమన్ ఎప్పుడూ లేఖ వ్రాయలేదనీ, "ప్రెసిడెంట్" అన్న పుస్తకంలో ప్రచురింపబడ్డ లేఖలో ఆయనే స్వయంగా కల్పించుకున్నాడనీకూడా మిస్టర్ బిర్నే అన్నాడు.

పత్రికలకు స్వేచ్ఛ వున్ననాడే స్వాతంత్ర్య రక్షణ

జర్నలిస్టుల మహాసభలో ప్రసంగాలు

మద్రాసు, ఏప్రిల్ 19—ప్రజల స్వాతంత్ర్యాన్ని పరిరక్షించడానికి, స్వేచ్ఛతో వర్ధిల్లే పత్రికలు అత్యవసరమని దక్షిణభారత వర్కింగ్ జర్నలిస్టుల ఫెడరేషన్ అధ్యక్షుడు శ్రీ యస్. రఘునాథఅయ్యర్ నేటి సాయంకాల రాజాజీ హాలులో (చెన్నపురి) ఫెడరేషన్ 14 వ మహాసభకు అధ్యక్షత వహించిన సందర్భంలో నొక్కి వక్కాణించారు.

పత్రికా స్వాతంత్ర్యాన్ని అరికట్ట గల చర్యలను ఆయన తీవ్రంగా విరసించారు. ప్రెస్ ఆక్టువంటి చట్టాలు అత్యంత ప్రమాదకరమని, మెత్తటి పత్రికలు ప్రజాసేవ చేయకుండా యివి హదలు గొట్టుతవని అన్నారు.

ప్రెస్ ఆక్టు రెండేళ్ళ గడువు దాటగానే రద్దయ్యేటట్లు చూడవలసిందని, తిరిగి అమలు పరచవలదని ప్రభుత్వానికి సూచించారు.

పత్రికలలో పనిచేసే రచయితల (వర్కింగ్ జర్నలిస్టుల) స్థితిగతులపట్ల సానుభూతి ప్రకటించి, వీరిస్థితి దుర్భరమౌతున్నదన్నారు. పత్రికాధిపతులలో చాలామంది వీరివిషయమై పెడముఖం పెట్టుతున్నారని చెప్పారు. వీరి (వర్కింగ్ జర్నలిస్టుల) జీతాలు మంచిరోజులలోనే చాలా తక్కువన్నారు.

వర్కింగ్ జర్నలిస్టుల స్థితిగతులను విచారించడానికై ఒక కమిషన్ నియమించాలని ఢిల్లీలోని వర్కింగ్ జర్నలిస్టుల ఫెడరేషన్ చేసిన తీర్మానాన్ని హర్షించారు.

వర్కింగ్ జర్నలిస్టులకు కనీసవేతనాలే కాక, వేతన ప్రమాణాలు కూడా నిర్ణయించడానికి ప్రభుత్వం జోక్యం కల్పించుకోవాలని ఢిల్లీ ఫెడరేషన్ చేసిన తీర్మానాన్ని ప్రస్తావించి ప్రభుత్వ జోక్యం ఫలించేదైతే తన కెట్టి ఆక్షేపణ లేదన్నారు. ఈ రంగంలో యు. పి. సి. పి. అనుభవాలు ఆశాజనకంగా లేవన్నారు.

పత్రికా సంపాదకశాఖవారు ట్రేడ్ యూనియన్ల పద్ధతిపైకాక వృత్తి అధారంగా ఆర్గనైజ్ కావాలని ఉద్బోధించారు.

ట్రేడ్‌యూనియనిజంవల్ల పత్రికలవాళ్ళకు కలిగే ప్రయోజనం శూన్యమనే అభిప్రాయాన్ని ఆయన ప్రకటించారు. ఇక పత్రికల స్థితిగతులనుగురించి ప్రస్తావించి ఇండియాలోని దాదాపు 3000 పత్రికలలో స్థిరమైనవి. లాభాలిస్తున్నవి 200 కు మించవన్నారు. ఈ 2800 పత్రికలలో చాలామంది వర్కింగ్ జర్నలిస్టులు నలిగిపోతున్నారని చెప్పారు.

పత్రికా పరిశ్రమ వృద్ధిచెందనిదే. పటుతరము, శక్తివంతము కానిదే పత్రికా రచయితల స్థితిగతులు అభివృద్ధి చెందజాలవన్నారు.

జర్నలిస్టుల నిధిసేకరణ కృషి ఫలించవలెననే ఆశాభావాన్ని ప్రకటించారు.

ఆహ్వాన సంఘాధ్యక్షుడు శ్రీ ఏ. ఎస్. గణపతిశర్మగారు మాట్లాడుతూ పార్లమెంటరీ వ్యవహార ప్రవీణుడు పత్రికా రచయిత, మీదుమిక్కిలి మనరాష్ట్రీయ గవర్నర్ శ్రీప్రకాశ ఈ మహాసభను ప్రారంభించడం అత్యంత సముచిత మన్నారు.

ఆర్థిక, సాంఘిక, రాజకీయ రంగాలలో ప్రజలను ఎదుర్కొంటున్న సమస్యలను పరిష్కరించడానికి, చరిత్ర నిర్మాతగా, జిజ్ఞాసువుగా తన బాధ్యతలను జర్నలిస్టు విస్మరించినట్లయితే ఇతరులు అదను చూచుకొని ప్రజలను పెడదోవ బెట్టవచ్చునని హెచ్చరించారు.

పత్రికలు జాతి భావిష్యత్తుమ తీర్చిదిద్దే శక్తి యుక్తులను కోల్పోయి వేతనాలు, జీతాలు చూచుకొనే యంత్రాంగంగా పరిణమించగలవని వక్కాణించారు.

ఉద్యోగ నిర్వహణలో జర్నలిస్టుల కష్టాలను ఈ సందర్భంలో ప్రస్తావించి తామెంత కష్టపడుతున్నా ప్రజలకు తాజా వార్త లివ్వడం కోసమేనన్న విషయం జర్నలిస్టులు మరచిపోరాదన్నారు. రిపోటర్ల స్థితిగతులు పూర్వంకంటె మెరుగేనన్నారు.

జర్నలిస్టుల వాంఛితాలు పత్రికల స్థాయి పడగొట్టేవిగా వుండకూడదని, పైగా పత్రికల పేరు ప్రతిష్టలను ఇనుమడింప జేసేవిగా వుండవలెనని అన్నారు.

జర్నలిస్టులు శాస్త్రజ్ఞులవలె విజ్ఞానాన్ని పెంపొందించుకొని ఆధునాతన విధానాలను తెలుసుకొంటూ వుండవలెనని సభకు హెచ్చరించారు.

«ఆంధ్రప్రభ» క్షామ నిధితో 17 సహాయ కేంద్రాల నిర్వహణ

శ్రీ రామకృష్ణమిషన్ స్వామీజీల అపూర్వ కృషి

మద్రాసు, ఏప్రిల్ 19— రాయలసీమ క్షామప్రాంతాలలో "ఆంధ్రప్రభ క్షామనివారణనిధి"తో శ్రీ రామకృష్ణమిషన్‌వారు ఇప్పటికి మొత్తం 17 సహాయ కేంద్రాలను నిర్వహిస్తున్నారు.

వేళంగి ఔదార్యం: రాజాజీ ప్రశంస

కాకినాడ, ఏప్రిల్ 16—రాయలసీమలో క్షామనివారణకు శ్రీ రామకృష్ణమిషన్ పరంగా ఉదారంగా బియ్యం విరాళం పంపిన వేళంగి గ్రామస్థులకు—ముఖ్యంగా శ్రీ మతి పాతూరి బుల్లి వెంకమ్మగారికి తన ప్రశంసలు అందజేయవలసినదిగా కోరుతూ మద్రాసు ముఖ్యమంత్రి శ్రీ సి. రాజగోపాలాచారిగారు తూర్పు గోదావరిజిల్లా కలెక్టరుకు ఒక లేఖ వ్రాశారు.

ఈ సందర్భంలో రెవిన్యూ డివిజనల్ ఆఫీసర్ శ్రీ యం. ఆదికేశవులు నాయుడుగారు వేళంగిలో సభ ఏర్పాటుచేసి గ్రామస్థులకు ముఖ్యమంత్రి ప్రశంసలను అందజేశారు. (మ. వి.)

క్షామపీడితుల సహాయార్థం "ఆంధ్రప్రభ" నిధినుంచి యిప్పటికి మొత్తం రూ 70,000 ల రొక్కం శ్రీ రామకృష్ణమిషన్‌వారికి అందజేయబడింది.

శ్రీ స్వామి నిత్య బోధానందగారే సహాయ కార్యక్రమాలను నిర్వహిస్తున్నారు. ఆయనకు సహాయంగా మద్రాసులోని రామకృష్ణహోమ్ వార్డెన్ స్వామీ రితజానందకూడా రాయలసీమకు వెళ్ళారు వీరు కడపపట్టణం శ్రీ రామకృష్ణ సమాజం కార్యాలయ వ్యవహారాలను నిర్వహిస్తారు

తూర్పు గోదావరిజిల్లాలో స్వామీ శ్రీరంగానందగారు, పశ్చిమగోదావరి, గుంటూరు జిల్లాలలో డాక్టర్ పి. యస్ కృష్ణమూర్తిగారు శ్రీ రామకృష్ణ మిషన్ తరఫున రాయలసీమకు విరాళాలు సేకరిస్తున్నారు.

కేంద్ర ప్రభుత్వం విరాళం

మిషన్‌వారు నిర్వహిస్తున్న శిశుపోషణ కేంద్రాలకు కేంద్ర ప్రభుత్వం 5000 పౌనుల డబ్బాపాలు విరాళంగా పంపించింది. మంటపంపల్లె గ్రామంలో కొత్తగా ఒక శిశుపోషణ కేంద్రం ప్రారంభించబడింది.

తూర్పు గోదావరి నుంచి వచ్చిన 250 బస్తాల బియ్యం వివిధ కేంద్రాలకు పంపబడినది. ప్రస్తుతం శ్రీ రామకృష్ణ మిషన్ వారిచే నిర్వహింపబడుతున్న కేంద్రాల వివరం: చిత్తూరు జిల్లాలో రెండు ఆహార పంపకం కేంద్రాలు, ఒక గడ్డినపల్లయి కేంద్రం, అనంతపురంజిల్లా కదిరి తాలూకాలో రెండు ఆహార పంపకం కేంద్రాలు, కడప జిల్లా రాయచోటి తాలూకాలో ఒక ఆహార పంపకం కేంద్రం, రెండు పశుపోషణ కేంద్రాలు; సిద్ధవటం తాలూకాలో ఒక ఆహారపంపకం కేంద్రం; ఒకపాలపంపకం కేంద్రం: బద్వేలి తాలూకాలో ఒక ఆహార పంపకకేంద్రం; రాజంపేట తాలూకాలో రెండు ఆహారపంపక కేంద్రాలు, ఒక పాలపంపకంకేంద్రం, ఒక పశుపోషణకేంద్రం

పై కేంద్రాల నిర్వహణే కాకుండా మిషన్ తరఫున చిత్తూరుతాలూకాలో బావులను లోతుచేయించే కార్యక్రమం కూడా సంతృప్తికరంగా సాగుతున్నది.

ఫ్రెంచి ఆఫ్రికాలో సంఘర్షణలు

14 గురు ఆదివాసుల మృతి

బ్రాజ్‌విల్లి, ఫ్రెంచి ఆఫ్రికా ఏప్రిల్ 18—జాతీయ వాదులకు ఆఫ్రికన్ ఆదివాసులకు, ఫ్రెంచి పోలీసులకు నేడు యిక్కడ జరిగిన సంఘర్షణలో 14 ఆదివాసులు నిహతులైనారని 18 మంది గాయపడ్డారనీ తెలుస్తున్నది. చాద్ సరస్సుదగ్గరనున్న బొబలోమ్ పట్టణంలో ఈటెలు ధరించిన 600 మంది ఆదివాసులపై ఫ్రెంచిపోలీసులు కాల్పులు జరిపారనీ. యిటీవల ఈ ప్రాంతంలో జరిగిన ఎన్నికలే ఆదివాసులమధ్య విభేదాలకు కారణమైనవనీ యిక్కడి ఉద్యోగులు అన్నారు (యు. పి. ఏ.)

పార్లమెంటుకు శ్రీ టాండన్ అభ్యర్థిత్వం

కేంద్ర పార్లమెంటరీ బోర్డుకు సిఫారసు

లక్నో, ఏప్రిల్ 18—ఇండియా పార్లమెంటుకు పశ్చిమ అలహాబాదీ నియోజకవర్గంనుంచి జరగనున్న బై-ఎలెక్షన్‌లో పోటీ చేయడానికి కాంగ్రెస్ మాజీ అధ్యక్షుడు శ్రీ పురుషోత్తమదాస్ టాండన్‌ను కాంగ్రెస్ అభ్యర్థిగా ఆమోదించవలసిందిగా నేడు యు. పి. కాంగ్రెస్ పార్లమెంటరీ 'బోర్డు' కేంద్రపార్లమెంటుబోర్డుకు సిఫారసుచేసింది

శ్రీ శ్రీప్రకాశ మద్రాసు గవర్నరుగా నియమించబడిన కారణంగా ఖాళీ అయిన పార్లమెంటుస్థానానికి ఈ బై-ఎలెక్షన్ జరుగుతున్న సంగతి పాఠకులకు విదితమే.

శ్రీ టాండన్ తరఫున నామినేషన్ పత్రాలు రిటర్నింగ్ ఆఫీసరుకు నిన్ననే దాఖలు చేయబడ్డాయి.

రాయబారి పదవికి రాధాకృష్ణన్ రాజీనామా

న్యూఢిల్లీ, ఏప్రిల్ 18—రష్యాలో రాయబారి పదవికి డాక్టర్ సర్వేపల్లి రాధాకృష్ణన్ గారు పెట్టిన రాజీనామాను ఇండియా ప్రభుత్వం ఆమోదించింది. ఆయన అమూల్య సేవను కోల్పోవలసి వచ్చినందుకు ప్రభుత్వమిక్కిలి చింతిస్తున్నట్లు ఈసందర్భంలో నేడుఇండియా విదేశాంగ కార్యాలయం చేసిన ప్రకటనలో పేర్కొనబడింది.

డాక్టర్ రాధాకృష్ణన్‌గారి రాజీనామా 1952 ఏప్రిల్ 18 వ తేదీనుంచి అమలులోనికి వస్తుంది.

జపాన్‌కు సమితి సభ్యత్వం

రష్యా వీటో సంభవమట

న్యూయార్క్, ఏప్రిల్ 19—జపాన్ శాంతిసంధి ఇంక తొమ్మిది రోజులలో అమలులోనికి రానున్నది అప్పుడు మిత్రరాజ్య సమితిలో జపాన్‌కు సభ్యత్వం ఇవ్వబడకుండా భద్రతా సంఘంలో రష్యా తన వీటోను ప్రయోగించవచ్చునని ఇక్కడి సమితి వర్గాలవారు భావిస్తున్నారు.

ఇజ్రాయల్, ఈజిప్టు సరిహద్దుసంఘర్షణలు

ఒకరి మృతి: తొమ్మండుగురికి గాయాలు

టెంపిన్, ఏప్రిల్ 18—గాజా ప్రాంతంలోని ఈజిప్షియన్ శ్రేణులకు దగ్గరగా ఒక ఇజ్రాయల్ సైనిక శకటం మందుగుండు పేలుడు ఫలితంగా దెబ్బతిన్నది. తొమ్మండుగురు ఇజ్రాయలీస్ సైనికులు గాయపడ్డారని ఇజ్రాయల్ అధికారులు మిత్రరాజ్యసమితి నియమించిన యుద్ధవిరమణ పర్యవేక్షక సంఘానికి తెలియజేశారు.

ఇదేగాక, సరిహద్దులో ఇంకా కొన్ని సంఘర్షణలు జరిగినవనీ, ఇజ్రాయలీస్, ఈజిప్షియన్ గస్తీదళాలమధ్య జరిగిన కాల్పులలో తమ సైనికుడు ఒకడు మరణించాడనీ ఒక ఇజ్రాయల్ సైనిక ప్రతినిధి అన్నాడు.

ఆదాయపు పన్ను పంపిణీ సమస్య

ప్రెసిడెంట్ ఉత్తరువు

న్యూఢిల్లీ, ఏప్రిల్ 19—1952-53 సంవత్సరానికిగాను ఆదాయంపన్ను పంపిణీ విషయమై ప్రస్తుతం అమలులో వున్న విధానానే కొనసాగించాలని పేర్కొంటూ ఇండియా ప్రెసిడెంట్ నేడొక ఉత్తరువు జారీ చేశాడు.

అమెరికా అధ్యక్ష పదవికి హేరిమన్

ప్రెసిడెంట్ ట్రూమన్ వివరణ

వాషింగ్టన్, ఏప్రిల్ 19—అమెరికా అధ్యక్షపదవికి డెమొక్రాట్ పార్టీ అభ్యర్థి మిస్టర్ ఆవెరిల్ హారిమన్ నిలబడటానికి ప్రెసిడెంట్ ట్రూమన్ నేడు బాహాటంగా సమర్థిస్తూ వచ్చేఎన్నికలలో రక్షణ కార్యక్రమ నిర్వహణ, శాంతిస్థాపన కృషి, ఒడుదుడుకులు లేకుండా ఆర్థికవ్యవస్థను రూపొందించడం అమిత ప్రాధాన్యం వహించగలవన్నాడు.

ఈ మూడు కార్యక్రమాలలోను ఏది విఫలమైనప్పటికీ సర్వనాశనం తప్పదని ప్రెసిడెంట్ ట్రూమన్ హెచ్చరించాడు కూడా.

ఒక విలేకరి ప్రశ్నకు సమాధానమిస్తూ ఆయుధ పునర్నిర్మాణ కార్యక్రమాని పిమ్మట జరుగుదేశాల ప్రజల జీవనప్రమాణాన్ని కనీసం నూరింట రెండుపంతులైన ప్రస్తుత ప్రమాణాన్నినుంచి హెచ్చించడానికి చేసేకృషి ఫలితంగా అమెరికా ఉత్పత్తి కార్యక్రమం మరి 25 సంవత్సరాలపాటు నిర్విఘ్నంగా కొనసాగగలదని ఆయన అన్నాడు.

దేశం క్షేమానికి అవసరమైతే ఉక్కుపరిశ్రమను స్వాధీనంచేసుకున్నట్లే పత్రికలను, రేడియో కేంద్రాలను మాత్రమేగాక, ఉచితమని తోచిన దేనినైనా స్వాధీనం చేసుకొనే అధికారం ప్రెసిడెంట్‌కు కలదని కూడా ఆయన అన్నాడు.

హేరిమన్‌కు న్యూయార్కులో మద్దతు

న్యూయార్క్, ఏప్రిల్ 18—న్యూయార్క్ రాష్ట్రంలోని 94 మునిసిపాలిటీలలోను మునిసిపాలిటీల అధ్యక్షులు మిస్టర్ ఆవెరిల్ హారిమన్ అభ్యర్థిత్వాన్ని బలపరిచారు.

చికాగో డెమొక్రాటిక్ పార్టీ సమావేశం సందర్భాన అమెరికా అధ్యక్షపదవికి మిస్టర్ హారిమన్ పేరు సూచించబడగలదట.

పార్లమెంట్ బై-ఎలెక్షన్

కాంగ్రెస్, హిందూమహాసభ అభ్యర్థులమధ్య పోటీ

గ్వాలియర్, ఏప్రిల్ 18—గ్వాలియర్-శివపురి నియోజకవర్గం నుంచి పార్లమెంట్‌కు జరుగనున్న బై-ఎలెక్షన్‌లో పోటీకి ఇప్పుడు కాంగ్రెస్ హిందూమహాసభ అభ్యర్థులు ఇద్దరుమాత్రమే మిగిలారు. కాంగ్రెస్ తరఫున గౌతమశర్మ, హిందూమహాసభ తరఫున మహాసభాధ్యక్షుడు డాక్టర్ ఖరే మాత్రమే పోటీకి మిగిలారు. మే 31 [illegible]

(1 వ పేజీ తరువాయి)

పార్లమెంటులో ఒక ప్రకటనచేస్తూ యునైటెడ్ పార్టీ. ఇప్పుడు "టార్చికమాండో"తో చేతులు కలిపినందున. టార్చికమాండో తలపెట్టిన నిరసన దినోత్సవాలనాడు జరిగిన చర్యలన్నింటి బాధ్యత ప్రతిపక్షానిదేనని తాను భావించగలనని హెచ్చరించాడు.

ఆయన ఇంకా ఇలా అన్నాడు:

"ప్రభుత్వ విధానాలకు నిరసన సూచకంగా ఏదో ఒక రోజున యావత్తు దక్షిణాఫ్రికాలోను "పూర్తి ప్రతిషంభన" కల్పించడానికి నిర్ణయించబడిందని "టార్చికమాండో" సంస్థ అధ్యక్షుడు మిస్టర్ కేన్ బెర్మన్ ప్రకటించాడు.

దీనివిబట్టి యునైటెడ్‌పార్టీ మద్దతుతోనే టార్చికమాండో ఈ పని తలపెట్టబోతున్నట్లు భావించవలసి వున్నది. అనగా దేశవ్యాప్తంగా ప్రతిష్టంభన ఏర్పడడానికి యునైటెడ్‌పార్టీకూడా అంగీకరించిందన్న మాట. శ్వేతేతర సంస్థల సహకారం లేకుండా ఇట్టిది సాధ్యంకాదు. ఇది జరుగుతుందని కూడా నాకు తెలుసు."

"ఏమిటీ వాగుడు అంతా?" అని ప్రతిపక్ష సభ్యులు ఈ సందర్భంలో న్యాయశాఖ మంత్రిని ఉద్దేశించి కేకలువేశారు.

ప్రతిపక్ష సభ్యులు సైతం దేశంలో శాంతి భద్రతలు రక్షింపబడాలనే కోరుతున్నారని. మిస్టర్ హారీ ఓపెన్‌హీమర్ న్యాయశాఖ మంత్రి ప్రసంగం అనంతరం పార్లమెంటులో ప్రకటించాడు.

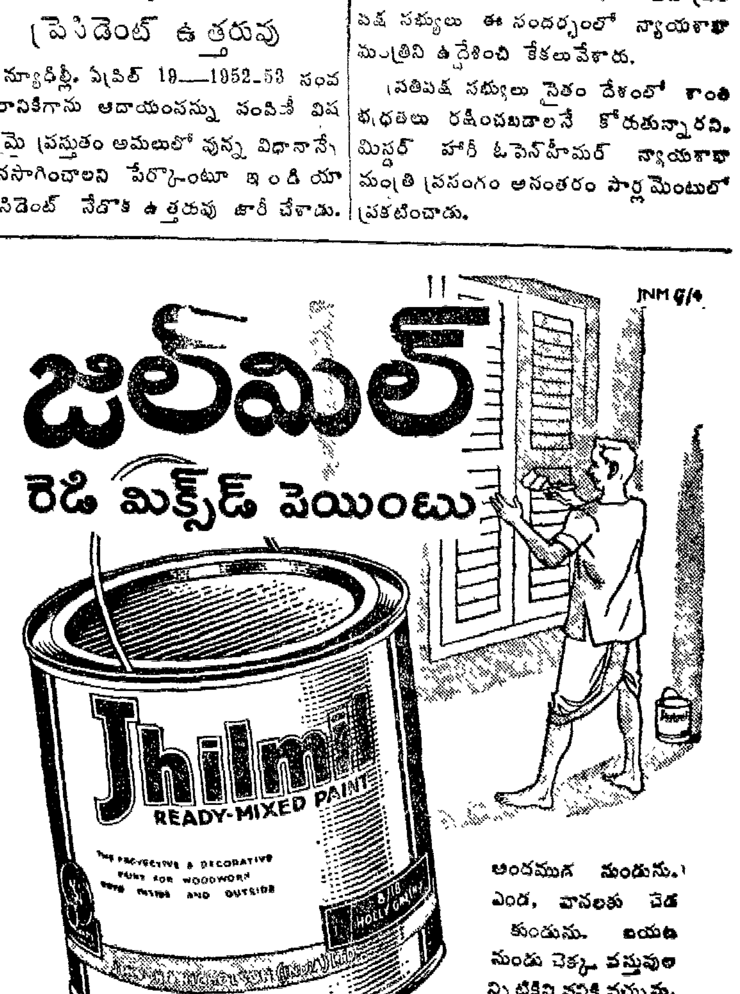

అందముగ నుండును. ఎండ, వానలకు చెడకుండును. బయట నుండు చెక్క వస్తువులన్నిటికిని పనికి వచ్చును. 20 రంగులు దొరుకును.

పెయింట్లు ఉత్పత్తిదారులగు జెన్సన్ అండ్ నికల్సన్ వారిచే తయారుచేయబడినది

మద్రాసు రాజకీయాలు

"పెప్సు" సంఘటనలు పునరావృతం కాగలవని ఆచార్య కృపలానీ హెచ్చరిక

న్యూఢిల్లీ, ఏప్రిల్ — కిసాన్ మజ్దూర్ ప్రజాపార్టీ కేంద్ర కౌన్సిల్ గత రెండు రోజులుగా ఇక్కడ సమావేశమై ఎన్నికల నంతరం దేశంలో రాజకీయ పరిస్థితి గురించి చర్చించింది ముఖ్యంగా మద్రాసు శాసనసభలో యునైటెడ్ డెమొక్రాటిక్ ఫ్రంట్ కార్యక్రమాన్ని గురించి వారు చర్చించారు.

కౌన్సిల్ సభ్యులు శ్రీ టంగుటూరి ప్రకాశంపంతులుగారు మద్రాసులో ఏర్పడిన రాజకీయ పరిణామాలను గురించి కౌన్సిల్ సభ్యులకు తెలియపరచారు.

శ్రీ ప్రకాశంగారు సమావేశానంతరం పత్రికా విలేకరుల గోష్ఠిలో ప్రసంగిస్తూ, ప్రస్తుతం మద్రాసు అసెంబ్లీలో మొత్తం 375 మంది సభ్యులలో 167 మంది సభ్యులు ఫ్రంట్‌లో చేరారని, మే 6 వ తేదీని జరుగనున్న స్పీకర్ ఎన్నికలో ఫ్రంట్ తన అభ్యర్థిని గెలిపించగలదని, ఈ సందర్భంలో తమఅభ్యర్థి నెగ్గడం ఖాయమనే తాను విశ్వసిస్తున్నానని అన్నారు.

(మిగతా 4 వ కాలంలో)

ఆంధ్రపత్రిక సంగ్రహ ప్రకటనలు

కొత్త తెలుగు వారపత్రిక "స్వతంత్ర వాణి" మే నెల 7 తేదీన వస్తున్నది. ఇందులో ఉత్తమ రాజకీయ వ్యాఖ్యలు, అందమైన కథానికలు, ఆకర్షణీయమైన హాస్య రచనలు, ప్రత్యేక సినిమా శీర్షికలు ఉంటాయి. ఎడిటరు: పశిభట్ల వెంకటేశ్వర్లు. విడిప్రతి వెల 0-2-0 సం॥ చందా రు. 8/- లు. పాఠకులు, ఏజెంట్లు త్వరపడండి. వివరాలకు: "స్వతంత్ర వాణి" కార్యాలయం, 43, నల్లన్న మొదలి వీధి, గాయపేట, మద్రాసు.

అమెరికన్ బ్రిటిష్ మాగజైన్‌లకు చందాలు తిరిగి చెల్లింపుట— 2,000 మాగజైన్ క్యాటలాగులు - సాంకేతిక, సారస్వత, వివిధ విషయములపై వెలువడినవి. 1. నార్త్ పబ్లిక్ స్క్వేర్ రోడ్, బసవన్ గుడి, బెంగుళూరు- ఇంటర్నేషనల్ బుక్ హౌస్, క్లాక్ టవర్‌కు ఎదురు - బొంబాయివద్ద బ్రాంచీలు ప్రారంభించబడినవి.

టెండరు నోటీసు: గుంటూరు జిల్లాబోర్డుకు సంబంధించిన గుంటూరులోని సెంట్రల్ ఆయుర్వేద ఫార్మసీకి అవసరమైన, పచ్చి మొందు మూలికలు వగైరాలు 1952—53 సం॥ నకు సప్లయిచేయుటకు సీలువేసిన టెండర్లు కోరబడుచున్నవి. టెండరు 30-4-52 సాయంత్రం 5-00 వరకు గుంటూరు జిల్లాబోర్డుఆఫీసులో దాఖలుచేసికొనబడును. నిర్ణయించిన టెండరు ఫారములు దరఖాస్తు చేసి, ఫారము 1 కి 0-8-0 వంతున చెల్లించి జిల్లాబోర్డు ఆఫీసు సెక్రెటరీ, గుంటూరుద్వారా ఆఫీసు పనిచేయు గంటలలో పొందవచ్చును. జె. రామకోటయ్య, (ఫార్) ప్రెసిడెంట్.

ప్రకటన: నా నాల్గవ కుమారుడు వాకాటి రాజగోపాలు అను నతను మైనరు దశలోనే చెడ్డ సహవాసమున నా యింటినుండి విడిపోయి ఎచ్చటనో యితర పట్టణములలో నివాసము చేస్తూవున్నాడు. నా వ్యాపార అసూయాపరులైన వారి ప్రోత్సాహమున కొన్ని ఋణములు చేయుటకు ప్రయత్నించుచున్నట్లు తెలుస్తున్నది. అటువంటి ఋణములు నన్ను గాని, నా కుటుంబమునుగాని బద్ధగింపజాలవని యిందువలన తెలియచేయడమైనది. వాకాటి జగన్నాథం శెట్టి, దాడివారి వీధి, నెల్లూరు.

అయ్యో నా కుమారులు ఇద్దరు 15-4-52 న 3 గంటలనుండి కనబడలేదు. పెద్దవాని వయసు 13సం॥లు కొంచెం నల్లగాయుండును. 5 వ తరగతి చదువుచుండెను. చిన్నవాని వయసు 11 సం॥లు. కొంచెము చామనఛాయ. 3 వ తరగతి చదువు చుండెను. చిన్న వానికి కుడి చెంపకు మచ్చ మాదిరి ఒక కనుము యున్నది. పోస్టు మ్యాన్ నరసప్ప. వార్డు నెం 10. అనంతపురం పాతవూరు.

కడపమునిసిపాలిటీ వేలము నోటీసు 29-4-52 తేదీన వుదయం 10 గంటలకు కడప మునిసిపల్ కమీషనరుగారిచే ఈ క్రింద కనుపరచిన వస్తువులు వేలము వేయబడును. వేలములో పాల్గొనుటకు ముందు సవాలుదారులు కమీషనరువారివద్ద రు. 500/-లు ఈ క్రింద కనుపరచిన మొదటి మూడు వస్తువులకును, రు. 50/-లు ఇతర వస్తువులకుగాను ధరావత్తు కట్టవలెను. ఏ ఇతర షరతులు, నిబంధనలు ఆఫీసు పనిచేయు కాలములో తెలిసికొనవచ్చును. 1. ప్రాజె. సి పి. యస్. మిలాపోయెదేక్ 12, 2. డైనమో, 3. 10 హెచ్. పి. ఎలక్ట్రిక్ మోటారు, 4 మీటరు బోర్డు, మూసేటరు స్పేకరు. రెక్టిఫైల్. రివైండింగు టేబిలు. హెచ్. యం. వి. గ్రామఫోను, రెసిస్టెన్సు. ఆంప్లిఫయర్ పైపు డి. వి. వెంకటరావు. కమీషనరు. మునిసిపల్ ఆఫీసు, కడప 16—4—52.

టెండరు నోటీసు: యిందుమూలముగా తెలియచేయునది ఏమనగా కొడమంచిలి గ్రామములో పెన్నెక్కు బాంకు బెటెలెన్సు నమూనా సి. హెచ్. ఓ. డి. నెం 19/1943 ప్రకారం పంచాయితీబోర్డు ఏరియాలో 2 వ ... కట్టుటకు సీలు వేయబడిన టెండరు దరఖాస్తులు ది 30-4-52 సం॥ ము తేది పగలు 11 గంటల లగాయతు సాయంత్రము 5 గంటలవరకు తీసికొనబడును. ... పని చేయు కాలమునందు వచ్చి తెలిసికొనవచ్చును. ప్రెసిడెంటు, పంచాయతీబోర్డు, కొడమంచిలి. 13—4—52.

ఆహార విధానంలో మార్పు

క్రమేపీ కంట్రోల్సు తొలగింపు జరగగలదట

దేశం మొత్తంలో నేడు పరిస్థితి కొంత మెరుగట

మద్రాసు, ఏప్రిల్ 18—

మద్రాసు ప్రభుత్వం ఆహార విధానం త్వరలోనే పరిశీలించబడగలదనీ, గత సంవత్సరం అమలుజరుపబడిన "క్రమేపీ కంట్రోల్ తొలగింపు విధానం" జయప్రదమైనందున ఆ విధానాన్ని విస్తరింపజేస్తూ నిర్ణయాలు గైకొనబడవచ్చుననీ అభిజ్ఞవర్గాల ద్వారా తెలుస్తున్నది.

"క్రమేపీ కంట్రోల్‌ను తొలగించే విధానాన్ని" మరికొన్ని ప్రాంతాలకు కూడా విస్తరింపజేయడమంటే, ప్రభుత్వం తనకుగల బాధ్యతలను క్రమేపీ తప్పించుకొనడం, మిగులు ప్రాంతాలలో ప్రస్తుతం అమలులో వున్న ధాన్య సేకరణవిధానాన్ని కొంత సడలించడం జరుగవలసి వున్నది

అయితే ఇందులో ఆదిలో ప్రారంభం కాగల కటకట నుంచి ప్రజలకు రక్షణ చేకూర్చడానికి చౌక ధాన్యం డిపోలు ప్రారంభం, కంట్రోల్ ధరలకు కొన్నాలు అమ్మించడం మున్నగుచర్యలు అమలు జరుపబడగలవు.

మలబారు వలె బొత్తిగా తరుగు ప్రాంతాలు అయినచోట్ల రేషనింగ్ అమలులో నే వుంటుంది. చెన్నపురిలోను, పారిశ్రామిక ప్రాంతాలు అయిన కోయంబత్తూర్ వంటి నగరాలలోను, విశాఖపట్నంవంటి తరుగు ప్రాంతాలలోను కూడా రేషనింగ్ ఎత్తివేయబడదు. ఈ ప్రాంతాలలోనే నివసించే వారికి కావలసిన ఆహార పదార్థాలు కేంద్రం కేటాయించగల కోటానుంచి ఇవ్వబడగలవు. అంతగా అవసరమైతే మిగులు జిల్లాలలో ఇందు నిమిత్తం అంతగా కట్టుదిట్టాలు లేని సేకరణ విధానంపై ధాన్యం సేకరించబడగలదు.

ప్రస్తుతం అమలులోవున్న పద్ధతినిబట్టి కేంద్రంతో సంప్రతించకుండానే ఆహార విధానంలో స్వల్పమైన మార్పులుకూడా చేయడానికి రాష్ట్ర ప్రభుత్వాలకు ఎంతమాత్రం అధికారం లేదు. త్వరలోనే ఢిల్లీలో జరుగనున్న ఆహారశాఖామంత్రుల సమావేశంలో పాల్గొనే మద్రాసు ప్రతినిధి ఈ మార్పును సూచించవచ్చు. అప్పటికి కొత్త ఇండియా ప్రభుత్వంలో ఆహారశాఖామంత్రి పదవిని స్వీకరించడం, రాష్ట్రాలలో మంత్రివర్గాలు కుదుటపడ్డంకూడా పూర్తికాగలదు. ఈ ఆహారశాఖామంత్రుల సమావేశానికి ముఖ్యమంత్రి రాజాజీకూడా ఆహ్వానించబడవచ్చు. అందుచేత, మద్రాసు ప్రభుత్వం ఆహార విధానంలో జరుగగల మార్పు ఏదో ఈ సమావేశంలోనే తుది స్వరూపాన్ని ధరించవచ్చు.

ధాన్యంనిల్వ పెరుగుదల

మద్రాసు, ఏప్రిల్ 18—ఏప్రిల్ 12 వ తేదీతో అంతమైన వారంలో 16,117 టన్నులు సేకరించబడినవి. ఆ కిందటివారం 15,941 టన్నులుమాత్రమే సేకరించబడినవి. ఇందుతో రాష్ట్రంలో ఆహారపదార్థాల నిల్వ 4,46,152 టన్నులవరకు పెరిగింది. రాష్ట్రం మొత్తంలో ఆహారపదార్థాలు తగినంతగా నిల్వ వున్నవి కనుక బియ్యం రేషన్‌ను పెంచడం సమంజసమని అనధికారులు చేస్తున్న సూచనతో అధికారవర్గాలవారు ఎంతమాత్రం ఏకీభవించడం లేదు. ధాన్యం విరివిగా సేకరించబడ్డానికి అవకాశంగల సమయం కూడా దాటిపోతున్నదని, ఇక పోనుపోను సేకరణ తగ్గగలదే గాని పెరిగే అవకాశంలేదని వారు అంటున్నారు. ఇక నెలకు ఒక లక్ష టన్నుల వరకు రాష్ట్రానికి ఆహార పదార్థాలు కావలసి రాగలవని, పైగా కేంద్రంకూడా చెన్నరాష్ట్రం కోరిన 9 లక్షల టన్నుల బియ్యాన్ని ఇచ్చే సూచనలు లేవనీ కాగా ఇట్టి సందర్భంలో ఇప్పుడు బియ్యంరేషన్ మరింత పెంచడం సమంజసం కాదని కూడా వారు అంటున్నారు.

దేశం మొత్తంలో ఆహార పరిస్థితి

కొంచెం నయమేనట

న్యూఢిల్లీ, ఏప్రిల్ 18—చెన్నరాష్ట్రంలోని రాయలసీమ,కొన్ని దక్షిణాది జిల్లాలు, ఉత్తరప్రదేశ్‌లోని తూర్పుజిల్లాలు పోను మిగతా దేశంలో గత రెండుమూడు సంవత్సరాల కంటే ఈ ఏడు ఆహారపరిస్థితి కొంచెం మెరుగుగానే వుంది.

క్షామపీడిత ప్రాంతాలలో కూడా, ముఖ్యంగా దక్షిణాదిన ప్రజలు నీరులేక బాధపడుతున్నారే గాని ఆహారపదార్థాలు దొరకక కాదు.

రాబీపంటలు బాగా పండినందున, దిగుమతులు కూడా విశేషంగా సాగినందున 1951 ప్రారంభంలో ఏడులక్షల టన్నులు నిల్వ వుంటే, 1951 సంవత్సరాంతానికి అది 12 లక్షలు అయి, ఇప్పుడు 20 లక్షల టన్నుల దాకా పెరిగింది.

ఈ సంవత్సరారంభంనుంచి కిందివారం ఆఖరువరకు విదేశాల నుంచి మొత్తం 15,47,000 టన్నులు.

దేశం మొత్తంలో ఇదే కాలంలో 11,96,000 టన్నులవరకు సేకరించబడింది.

అన్నిరాష్ట్రాలలోనుకూడా ఆహారపదార్థాలు బాగానిల్వలున్నవని, ఇప్పుడు తమకు వాటాలను కేటాయించవలదనికూడా ఆ రాష్ట్రాలు కోరినవని తెలుస్తున్నది. విదేశాలనుంచి వరుసగా దిగుమతులు సాగడం, దేశంలోకూడా పంట చేతికిరావడం- ఈ రెండు కారణాలవల్ల ఇలా జరిగి వుండవచ్చు. ఇలా తమను కోటాలు పంపవలెనన్న రాష్ట్రాలకు ముందు జూలై నుంచి సెప్టెంబరు వరకు ... రాగలవు కనుక అప్పటికి ఇప్పుడు ఇచ్చిన కోటాలను నిల్వ వుంచుకోనవలసింది. అప్పుడు హఠాత్తుగా తనను అడుగవద్దని కేంద్రం సలహా యిచ్చిందట.

రాజస్థాన్‌లోను, మరికొన్ని పశ్చిమ తీరపు ప్రాంతాలలోను పశుగ్రాసం కొంత తీవ్రమైనట్లు తెలుస్తున్నది. ఆ పరిస్థితి నెదుర్కొడానికి కేంద్రం కృషి చేస్తున్నది.

సోషలిస్టుల హెచ్చరిక

ధరలు తగ్గించాలని

పూనా, ఏప్రిల్ 18— ఆహారపదార్థాల ధరలను నూటికి 50 వంతులు పెంచినందున నిరసనగా మే నెల రెండవవారంనుంచి సత్యాగ్రహోద్యమం సాగించాలని మహారాష్ట్ర సోషలిస్టు పార్టీ కార్యవర్గం తీర్మానించింది.

ప్రభుత్వపు గిడ్డంగులలో గల ధాన్యాన్ని సత్యాగ్రహులు వశపరచుకుని వెనుకటి ధరలకు ప్రజలకే అమ్మగలరట. కార్యాచరణ సంఘం నేడు నియమించబడింది.

బొంబాయి మంత్రివర్గ నిర్మాణంలో పేచీ

ఢిల్లీకి మొరార్జీ పయనం

బొంబాయి, ఏప్రిల్ 18—బొంబాయి రాష్ట్రంలో నూతన మంత్రివర్గ నిర్మాణ సమస్యను గురించి కాంగ్రెస్ అధ్యక్షుడు పండిట్ నెహ్రూతో సంప్రతించే నిమిత్తం బొంబాయి లెజిస్లేచర్ కాంగ్రెస్‌పార్టీ నాయకుడు శ్రీ మొరార్జీ దేశాయ్, మహారాష్ట్ర కాంగ్రెస్ అధ్యక్షుడు శ్రీ బి. ఎస్. హీరే కలిసి నేటిరాత్రి ఇక్కడనుంచి ఢిల్లీకి బయలుదేరి వెళ్లారు.

కర్ణాటక ప్రదేశ్ కాంగ్రెస్ అధ్యక్షుడు శ్రీ ఎస్. నిజలింగప్ప ఈ సంభాషణలలో పాల్గొనే నిమిత్తమే ఇక్కడనుంచి ఢిల్లీకి రేపు బయలుదేరుతున్నారు.

కొత్త మంత్రివర్గంలో సభ్యులుగా ఎవరెవరిని నియమించాలనే విషయమై నేడు రోజంతా రాష్ట్రంలోని కాంగ్రెస్ నాయకులతో ఎడతెరిపిలేకుండా చర్చలు కొనసాగించిన పిమ్మట రాత్రి పొద్దుపోయిన పిమ్మట ఢిల్లీకి ప్రయాణమై వెళ్ళడానికి శ్రీ దేశాయ్ నిశ్చయించుకున్నారు. పబ్లిక్‌వర్క్సు శాఖామంత్రి డాక్టర్ జీవరాజ్ మెహతా కూడా శ్రీ దేశాయ్‌తో కలిసి ఢిల్లీకి వెళ్లారు.

కొత్త మంత్రివర్గాన్ని స్థాపించడానికి గవర్నరు ఆహ్వానాన్ని నిన్న ఆమోదించిన పిమ్మట, రాష్ట్రంలోని మూడు ప్రదేశ్ కాంగ్రెస్ అధ్యక్షులు తమతమ ప్రాంతాలకు మంత్రివర్గంలో "సంతృప్తికరమైన ప్రాతినిధ్యం" యివ్వబడాలని పట్టుపట్టడంతో మంత్రివర్గ నిర్మాణ విషయంలో శ్రీ దేశాయ్ గట్టి చిక్కులను ఎదుర్కొనవలసివచ్చిందని తెలుస్తున్నది.

శ్రీ దేశాయ్‌తో కలిసి ఢిల్లీకి వెళ్ళి కాంగ్రెస్ అధ్యక్షుడు పండిట్ నెహ్రూ సమక్షంలో ఈ సమస్యలనన్నింటినీ పరిష్కరించుకోడానికి శ్రీ హీరే నేటి రాత్రి ప్రొద్దుపోయినపిమ్మట నిశ్చయించుకున్నట్లు ఇక్కటి రాజకీయాభిజ్ఞవర్గాల ద్వారా తెలుస్తున్నది. శ్రీ నిజలింగప్పకూడా ఢిల్లీకి రేపు బయలుదేరి వెళ్ళడానికి ఇలాగే నిశ్చయించుకున్నారు.

నూతన మంత్రివర్గంలో ప్రాంతీయ ప్రాతినిధ్యం విషయమయ్యే కాకుండా మంత్రులుగా నియమించబడేవారిలో ఎవరెవరికి ఏయే ప్రభుత్వశాఖ లివ్వబడాలనే సమస్యపై ఈ రాష్ట్ర కాంగ్రెస్ నాయకుల మధ్య అభిప్రాయ భేదాలు ఏర్పడినట్టుకూడా ఈ వర్గాలవారు తెల్పుతున్నారు.

నేటి ఉదయం శ్రీ మొరార్జీ దేశాయ్, శ్రీ బి. ఎస్. హీరే, శ్రీ ఎస్. నిజలింగప్ప సమావేశమై జరిపిన మంతనాల ఫలితంగా ఈ చిక్కు సమస్యలన్నీకూడా పరిష్కారం కాగలవని అనుకున్నారు. ఈ చర్చలకు కొంతసేపు గడచినపిమ్మట బొంబాయి ప్రదేశ్ కాంగ్రెస్ అధ్యక్షుడు శ్రీ ఎస్. కె. పాటిల్ కూడా హాజరైనాడు. కాని ఫలితం లేకపోయింది.

బొంబాయి నూతన మంత్రివర్గం జాబితా ఆదివారంనాడు సాయంకాలానికి ప్రకటించబడ గలదని, కొత్త మంత్రులు సోమవారం నాడు ప్రమాణ స్వీకారం చేయగలరని తెలుస్తున్నది.

బీహార్ మంత్రివర్గ స్థాపన సమస్యపై చర్చలు

న్యూఢిల్లీ, ఏప్రిల్ 18—బీహార్ మంత్రివర్గ నిర్మాణానికి సంబంధించి ముఖ్యమంత్రి శ్రీ శ్రీకృష్ణసిన్హా ప్రస్తుతం ఢిల్లీలో కాంగ్రెస్ అధ్యక్షుడు పండిట్ నెహ్రూతో కొనసాగిస్తున్న చర్చలలో వచ్చి పాల్గొనవలసిందిగా బీహార్ ఆర్థిక శాఖామంత్రి శ్రీ అనుగ్రహ నారాయణ సిన్హా కూడా ఆహ్వానించబడవచ్చునని నేడిక్కడ తెలుస్తున్నది.

బీహార్ కొత్తమంత్రివర్గంలో సభ్యులుగా ఎవరెవరు వుండాలనే విషయమై శ్రీ శ్రీకృష్ణసిన్హాకు, శ్రీ అనుగ్రహ నారాయణ సిన్హాకు మధ్య ఏకాభిప్రాయం కుదరలేదని తెలుస్తున్నది.

చెన్నపురికి తుంగభద్ర నీరు

కార్పొరేషన్ కమిషనర్ కొత్త ప్రణాళిక

కృష్ణా-పెన్నార్ వల్ల సత్ఫలితం ఏడేళ్ళవరకు వుండదని సూచన

మద్రాసు, ఏప్రిల్ 19—చెన్నపురికి తగినంత నీటుసప్లయి కావడానికి వీలుగా కార్పొరేషన్ కమిషనర్ శ్రీ సి. నరసింహంగారు సిటీ కౌన్సిల్‌కు క్రింది రెండు ప్రణాళికలు సూచించారు:

(1) కృష్ణానది నుంచి చెన్నపురికి-దాదాపు 250 మైళ్ళకు — పైపు లైనువేసి కృష్ణ నీరు తెచ్చుకొనడం,(2) తుంగభద్రనీరును మొదట సంగం ఆనకట్టవద్దకు తెచ్చి అక్కడ నుంచి కాలువ ద్వారాకాని లేక పంపు ద్వారాకాని లేదా రెండింటి ద్వారా కాని చెన్నపురికి తెప్పించడం (ఆనకట్టకు చెన్నపట్టణానికి దూరం దాదాపు 100 మైళ్ళట)

ఈ ప్రణాళికలు గురించి వెంటనే పరిశీలించవలసిందని ప్రభుత్వాన్ని కోరవలసిందిగా సిటీకౌన్సిల్‌కు కమిషనర్ సూచించారు. పరిశీలన తర్వాత ప్రణాళిక సాధ్యమని తేలితే ఒకటిరెండు సంవత్సరాలలో ప్రణాళికను పూర్తిగా అమలు పరచవచ్చునన్నారు.

సిటీ కౌన్సిల్‌కు కమిషనర్ ఒక నోటు పంపుతూ కృష్ణా-పెన్నార్ ప్రాజెక్టు మొదటి పంచవర్ష ప్రణాళిక కింద మంజూరు చేయబడుతుందో లేదో చెప్పజాలమని, ఒకవేళ మంజూరైనా, వెంటనే అమలుకు తీసుకొన్నా ఆరేడేండ్లకు గాని పూర్తికాదని, అంతవరకు చెన్నపురికి కృష్ణనీరు తెచ్చుకొనవచ్చునని సూచించారు.

కృష్ణనుంచి చెన్నపురికి—250 మైళ్ళకు-నీరుతేగల పైపులైను వేయడం సాధ్యమా కాదా అనే విషయంపై వెంటనే ఆలోచన ప్రారంభించవలసిందని ప్రభుత్వాన్ని కోరవలసిందిగా సిటీ కౌన్సిల్‌కు సూచించారు.

రెండవ ప్రణాళికను కమిషనర్ యిలా వివరించారు:

తుంగభద్రనీరు కర్నూలు కడప కాల్వ ద్వారా అది నాయనపల్లి ఆనకట్టవరకు-కడప జిల్లాలోని పెన్నార్ ఎగువ ప్రాంతంవరకు—వస్తున్నట్లు తెలియవచ్చింది. ఈ కాల్వనుంచి పెన్నార్ నది నుంచి నెల్లూరుజిల్లాలోని సంగం ఆనకట్టవరకు దొంగ దంతనీరు తేవచ్చు. ఈ ఆనకట్ట చెన్నపురికి 100 మైళ్ళదూరంలో మాత్రమే వుంది. ఈ వందమైళ్ళకు కాల్వగాని, పైపులైనుగాని వేసి తెంపూవేసి నగరానికి నీరుతేవచ్చు.

ఈ రెండు ప్రణాళికల సాధ్యాసాధ్యాలను వెంటనేతెలుసుకొనడానికి ప్రత్యేక సిబ్బందిని నియమించవలసిందిగా ప్రభుత్వాన్ని కోరవలసిందనికూడా సిటీకౌన్సిల్‌కు కమిషనర్ సూచించారు. సిబ్బంది- వ్యయం కార్పొరేషన్ భరించగలదట.

డాక్టర్ లక్ష్మణస్వామి మొదలియార్

న్యూఢిల్లీ, ఏప్రిల్ 17— మద్రాసు యూనివర్శిటీ ఉపాధ్యక్షుడు డాక్టర్ ఎ. లక్ష్మణస్వామి మొదలియార్ మే 25 వ తేదీన జెనీవాలో ప్రారంభం కానున్న ప్రపంచ ఆరోగ్య సంస్థ మహాసభకు హాజరుకానున్న ఇండియా ప్రతినిధివర్గానికి నాయకత్వం వహిస్తారు. కిందటిసారి సమావేశానికి హాజరైన భారతీయ ప్రతినిధివర్గానికి ఇండియా ఆరోగ్యశాఖా మంత్రిణి శ్రీమతి రాజకుమారి అమృతకౌర్ నాయకత్వం వహించింది.

(1 వ కాలం తరువాయి)

పెప్సులో జరిగినదే మద్రాసులో తిరిగి జరుగబోతున్నదని ఆచార్య కృపలానీ అన్నారు.

నేటి పరిస్థితులలో భారతదేశపు ఆర్థిక, రాజకీయ స్వాతంత్ర్యాన్ని కాపాడడానికి సర్వోదయ విధానమే ఉత్తమ మార్గమని పునరుద్ఘాటిస్తూ నేటి సమావేశంలో ఒక తీర్మానం ఆమోదించబడింది.

త్వరలో ఆమోదించనున్న పార్టీ చిత్తు నియమావళిని గురించికూడా ఈ సమావేశంలో చర్చ జరిగింది.

కౌన్సిల్ ప్రధాన తీర్మానంలో క్రింది విధంగా పేర్కొనబడింది.

"గత ఎన్నికలలో కాంగ్రెస్‌కు పడిన వోట్లను బట్టి చూస్తే, ప్రజాసామాన్యంలో కాంగ్రెస్ పలుకుబడి బాగా తగ్గిపోయిందని, దేశం ఆర్థిక, సాంఘిక వ్యవస్థలో సమూలమైన మార్పు కావాలని ప్రజలు కోరుతున్నట్లు స్పష్టమైంది. కాని కాంగ్రెసును ప్రతిఘటించే అభ్యర్థులు, పార్టీల సంఖ్య హెచ్చుకావడం వల్ల ప్రజల మనస్సులలో గందరగోళం ఏర్పడింది. కాంగ్రెస్ వ్యతిరేకవోట్లు అన్నీ చీలిపోయాయి. ధనాభావం వగైరా ఇతర కారణాలవల్ల కూడా అభ్యుదయపక్షాలు, ముఖ్యంగా కిసాన్ మజ్దూర్ ప్రజాపార్టీ హెచ్చు స్థానాలను గెలుచుకోవడానికి అవకాశం లేకపోయింది.

దేశంలో పెట్టుబడిదారులు, పరపీడన పరాయణులు తదితర స్వార్థపరులు అధికారంలో వున్న పార్టీనే బలపరచారు: ఎన్నికలలో వాస్తవమైన ప్రజాభిప్రాయం వ్యక్తంకాకుండా అడ్డుపడ్డారు.

దేశంలో వివిధ భాగాలలో జరిగిన ఎన్నికలలో ఎన్నో అన్యాయాలు, అక్రమాలు జరిగాయి. వాటన్నింటివల్ల కూడా అధికారంలో వున్న పార్టీకే మేలు కలిగింది. వాటన్నింటిని గురించి దర్యాప్తు చేయించవలసి వున్నది."

సర్వోదయ కార్యక్రమం అమలు జరిగినప్పుడు ప్రజలలో నిర్మాణాత్మకమైన ఉత్సాహం వెల్లివిరియగలదని ఇంకొక తీర్మానంలో పేర్కొనబడింది.

నందికొండ ప్రాజెక్టుకు ప్రాధాన్యం

ఇవ్వాలని ఆచార్యరంగా హితవు

మాచెర్ల, ఏప్రిల్ 15— ఆచార్య రంగా, శ్రీయుతులు కోసూరి కన్నయ్య, మిల్లపరపు అంతయ్య, ఎ. అంతయ్య, వట్టికొండ రామయ్యగార్లు నిన్న నందికొండ ప్రాజెక్టు డాం నిర్మించే స్థలాలను చూచారు. రాత్రి మాచెర్లలో జరిగిన బహిరంగసభలో ఉపన్యసిస్తూ, ఆచార్య రంగా నందికొండ ప్రాజెక్టు అన్నివిధాల సర్వోత్తమమైనదని తక్కువ ఖర్చుతో హెచ్చు ప్రయోజనాలను యివ్వగలదని చెప్పారు.

ఈ ప్రాజెక్టు నిర్మాణంవల్ల తరుచు కఱవుకు గురిఅవుతున్న కడప, కర్నూలు, చిత్తూరు, గుంటూరు, నెల్లూరుజిల్లాలే గాక, కృష్ణా, పశ్చిమ గోదావరిజిల్లాలు కూడ సస్యశ్యామలం కాగలవని, మద్రాసుకు కూడా నీటి సరఫరా చెయ్యవచ్చునని ఇంజనీర్లే అంగీకరించారని రంగాగారు తెలియజేశారు. అటు హైదరాబాదులోని నల్లగొండ, వరంగల్లు జిల్లాలు ఈ ప్రాజెక్టు క్రింద సాగుకాగలవని యిలాంటి బహు ప్రయోజనాలను సాధించగల ప్రాజెక్టు మరొకటిలేదని ఉద్ఘాటిస్తూ, వీటన్నిటినీ దృష్టిలో పెట్టుకొని ఖోస్లాకమిటీవారు నందికొండప్రాజెక్టుకే ప్రథమస్థాన మివ్వాలని రంగాజీ కోరారు. రాష్ట్రప్రభుత్వం, కేంద్రప్రభుత్వం కూడ ఈ ప్రాజెక్టువల్ల కలిగే ప్రయోజనాలను గమనించి అనవసరపు పట్టుదలలకుపోక,నందికొండ ప్రాజెక్టు నిర్మాణానికి పూనుకొని తోడ్పడ గలవన్న విశ్వాసాన్ని ఆయన ప్రకటించారు

ఈ సందర్భంలో ఈ ప్రాజెక్టు నిర్మాణాందోళనను విశేష వ్యయప్రయాసల కోర్చి సాగిస్తున్న శ్రీ ముక్త్యాల కుమారరాజాగారి సేవను ప్రశంసిస్తూ, ఆంధ్ర ప్రజలంతా వారితో సహకరించి ఈ ప్రాజెక్టు నిర్మాణానికి తోడ్పడాలని ఆయన కోరారు.

ఉత్తర ప్రదేశ్‌లో క్షామ పరిస్థితి

మీర్జాపూర్ జిల్లాలో నాల్గులక్షలమంది దురవస్థ

లక్నో, ఏప్రిల్ 16—ఉత్తర ప్రదేశ్ లోను మీర్జాపూర్‌జిల్లాలో కాటక పరిస్థితులు ఏర్పడి దాదాపు నాలుగులక్షలమంది ప్రజలు దురవస్థపాలయారని రాష్ట్రప్రభుత్వానికి నేడు వార్తలు చేరాయి.

ఈ జిల్లాలోని దూధీ, సంగ్రౌలీ పరగణాలలో కాటకపరిస్థితి మరింత తీవ్రంగావున్నదని తెలుస్తున్నది. ఈ రెండు పరగణాలలోను పదివేలమంది కోయలు, భిల్లులు బాధపడు తున్నారని తెలుస్తున్నది.

నేషనల్ హారిజాంటల్ డీసెల్ ఇంజనులు

స్టాకు వుంది లభించును

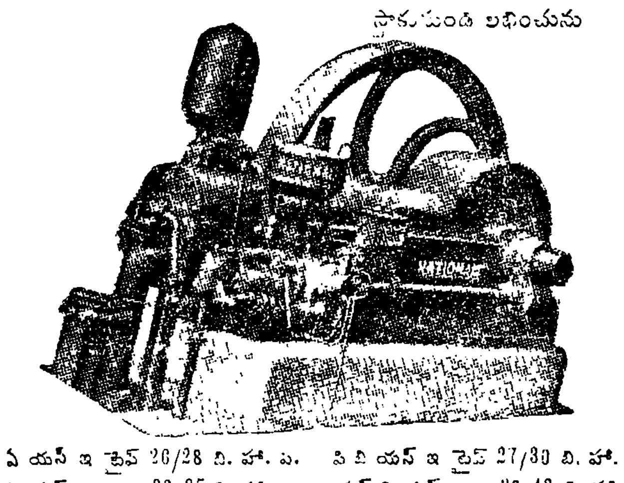

ఒ బి ఏ యస్ ఇ టైప్ 26/28 బి. హా. ప. పి బి యస్ ఇ టైప్ 27/30 బి. హా. ప.
ఆర్ బి యస్ ఇ ,, 32/35 బి. హా. ప. యస్ బి యస్ ఇ ,, 38/42 బి. హా. ప.

* ధరలు ఆకర్షణీయము * భారీయైన తగ్గింపులు * సర్వీస్ అవకాశములు

స్టాకిస్టులు:

మాదరస్ ఇంజనీరింగ్ కంపెనీ

తంతి. "ట్రాక్టర్స్" | 2/27, బ్రాడ్వే, మద్రాసు-1 | ఫోను: 2745

మరామత్తు గావలసి బజార్లలోగాని, చక్కని రాజబాటలలోగాని, అభివృద్ధిగాని రోడ్లపైగాని, దారీ డొంకాలేని ప్రదేశాలల్లోగాని,

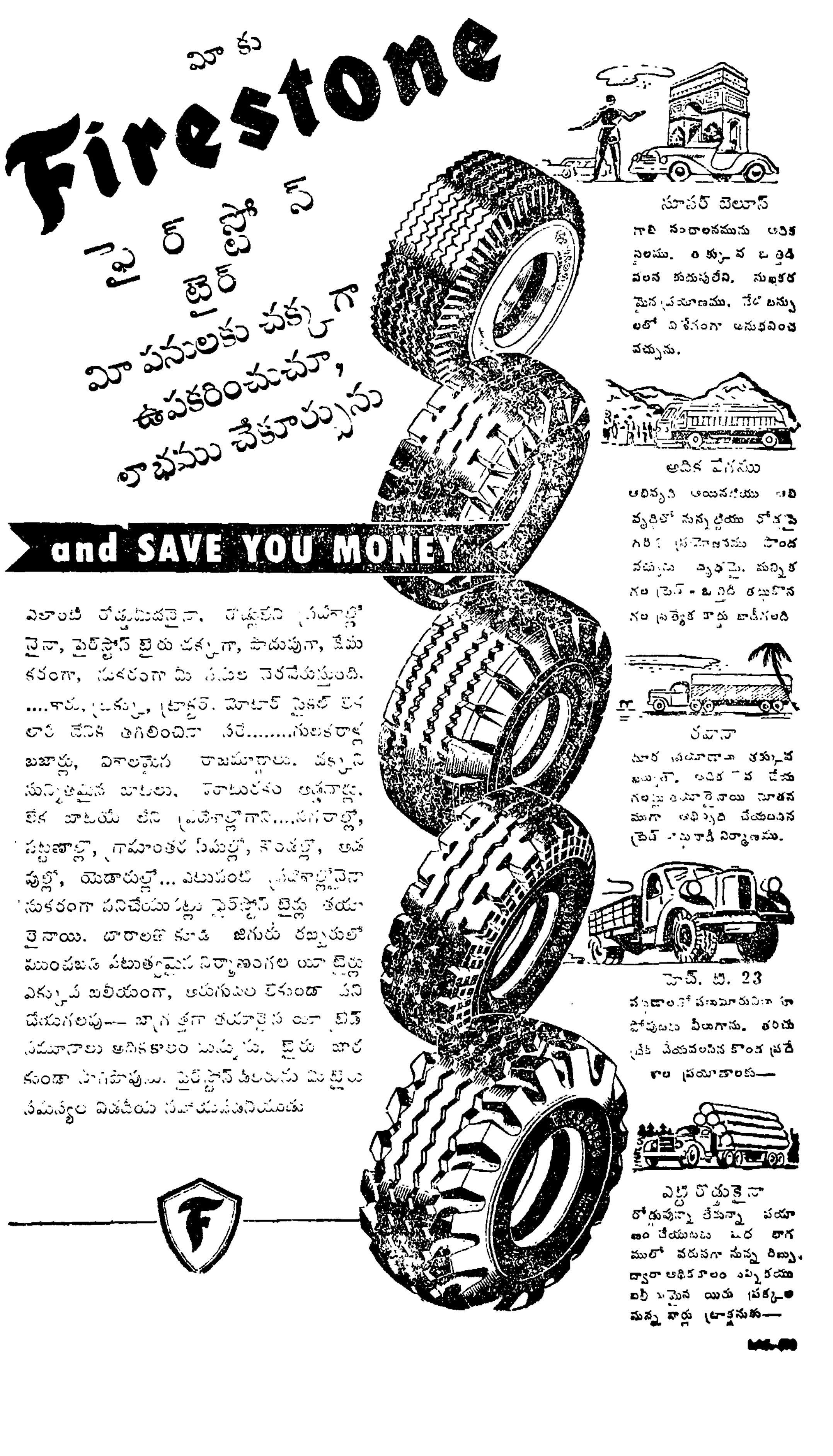

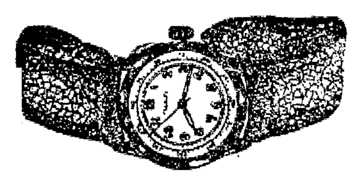
ఇది మీ అందరికీ ఒక తరుణము మీ కొద్దికాలంలో కొంత వినియోగించదాన్ని మీకు ఒక చక్కని 15 నుండి 17 జ్యుయల్సు వాటర్‌ప్రూఫ్ వాచీలేక గ్రామఫోన్ ఖచ్చితమైన ఉచితంగా ఒక సిల్కుచీర అదనపు బహుమతితో కూడా లభించును. 5-5-52 లోగా ఫ్రీ కేటలాగు కొఱకు వ్రాయండి.
SWISS CORPORATION,
P.B. No., 3061, Bombay-3.

తక్కువ వెలకు మేలు రకము

BATTERIES
ఈఎస్ట్రెలా బ్యాటరీలు చీకటిలో మీ మార్గదర్శి
NAS. 639

మెషిన్‌పై తయారు చేయబడిన అన్ని రకముల నాణ్యమయిన
"లక్ష్మీ బ్రాండ్"
అల్యూమినియం, "స్టెయిన్‌లెస్ స్టీల్" పాత్ర సామానులు దొరుకును. వివరాలకు దయచేసి క్రింది అడ్రసుకు వ్రాయుడు.
ది మహాలక్ష్మి మెటల్ వర్క్సు,
విజయవాడ—2.

"LOOK this 6yds. Silk Saree i. FREE!
ASK FOR FREE CATALOGUE AND FULL LITERATURE SEND ANNAS
PLEASE WRITE TO:
VIKRAM FABRICS
4.PATAKWADI BOMBAY2.

నారసింహలేహ్యము

బంగారు చేరినది. మేహము, విక్కాట, విస్ఫోటన, శుక్లనష్టం, అతిమూత్రం హరించి బలమును వీర్యవృద్ధిని కలిగించును. 20తు॥ డబ్బీ రు 3-4-0. పోస్టేజి అ12
పి. పి. ఏ. అండ్ కో., "ఆయుర్వేదసమాజం"
పేరిదేపి ॥ నెల్లూరు జిల్లా

ధాతుశక్తి
నపుంసకత్వమును నశింపజేసి, వీర్య, బలములను వృద్ధిచేయు టానిక్ 30 వి॥ రు. 6-12-0.
డాక్టర్ వి. సాంబశివరావు, ఎల్. ఐ. ఎం.
ఇన్నీసుపేట ॥ రాజమండ్రి

అనాస అసుదము
(రిజిస్టర్డు పేటెంటు నెం. 08076)
ప్రతిదినము
పుట్టిన నాటినుండి వాతవచ్చును చంటి పిల్లల [illegible] జబ్బులు దీనివలన పోవుటయేగాక రాకుండ కాపాడును.
ఏకిలీలను చూచి మోసపోవద్దు.
వైద్యశాస్త్రి
ఈశ్వర సత్యనారాయణశర్మ, అండ్ సన్
వైద్యవిద్వాన్,
ఈ. వెం. సూర్యనారాయణశర్మ.
శ్రీ కర్మద వైద్యశాల—శ్రీకాకుళము.

అమృతప్రాస
సవాయుహములు, మెహ పొడలు, బిలశీర్ష నొప్పులు, నడుము నొప్పులు, కాళ్ళ చేతుల మంటలు, తిమ్మెరలు పారసుఖవ్యాధులు మొ॥ హరించి రక్తమును శుభ్రపరచి వృద్ధిచేయును డబ్బా రు 3/8 వి. పి. అ. 14.
ఇండియన్ మెడికల్ హౌస్—(21)
లక్ష్మీ టాకీసు రోడ్డు—విజయవాడ-2.

కుష్టు ★ బొల్లి
వర్గెర మెహమత్తులు. సెగ. సవాయి వ్యాధులకు గ్యారంటీ చికిత్స ; వ్యాధులు [illegible] ఉచితం. టి. వి. రెడ్డి అండ్ కో., (రిజిస్టర్డు) "ధన్వంతరి శ్రమము" గోపాలపురం, తూర్పు గోదావరి జిల్లా.

"కెమెరాతో కవిత చెప్పించిన కళాకారుడు"

శ్రీ వి. యన్. రెడ్డిగారి సన్మాన సభలో ప్రసంగాలు

మద్రాసు, ఏప్రిల్ 18—పదిహేనేండ్ల నుంచి హిందీ చలనచిత్ర రంగంలో ఛాయాచిత్రగ్రాహకునిగా ఉత్తమస్థానం పొందిన శ్రీ వి. యన్. రెడ్డిగారికి నేటి పుదయం చెన్నపురిలోని రాజకుమారి థియేటర్‌లో ఫిలిం జర్నలిస్టులు, ఎడిటర్లు సన్మానం జరిపారు. "ఆంధ్రప్రభ" ఎడిటర్ శ్రీ నార్ల వెంకటేశ్వరరావుగారు సన్మానసభకు అధ్యక్షత వహించారు.

రాజా ప్రొడక్షన్స్ వారి "పుట్టిల్లు" చిత్రానికి ఛాయాగ్రహణ దర్శకత్వం వహించే నిమిత్తం శ్రీ వి. యన్. రెడ్డిగారు కొద్ది రోజులక్రితం చెన్నపురి వచ్చారు.

నేటి సభ నాజర్ దళంవారి "దేశమును ప్రేమించుమన్నా" (గురజాడవారిది) గీతగానంతో ప్రారంభమైంది.

"రూపవాణి" అసోసియేట్ ఎడిటర్ శ్రీ మధుమూర్తిగారు ప్రధాన అతిధి శ్రీ వి. యన్. రెడ్డిగారిని సదస్యులకు పరిచయం చేస్తూ చిత్రరంగంలో వారి (రెడ్డిగారి) సాధనకు జోహార్లు అర్పించారు. రెడ్డిగారి ఛాయా విద్యని తెలుగు చిత్రరంగానికి తెచ్చిన డాక్టర్ జి. రాజారావుగారిని అభినందించారు.

ఫిలిం జర్నలిస్టుల, ఎడిటర్ల తరఫున "రూపవాణి" సంపాదకుడు శ్రీ పి. సీతారామయ్యగారు రెడ్డిగారికి సన్మానపత్రం సమర్పించారు. ఫిలిం టెక్నిక్‌కు శ్రీ రెడ్డిగారు చేసిన సేవ అందులో ప్రశంసించబడింది. శ్రీ రెడ్డిగారు తమ ప్రజ్ఞా ప్రాభావాలతో తెలుగు

(మిగతా 5 వ కాలంలో)

రూపవాణి

కెమెరామాన్-ఫిలిం నిర్మాణంలో

"చలనచిత్రాలలో ఫొటోగ్రఫీ ప్రేక్షకుని దృష్టిని కథనుంచి తప్పించకుండా చూసుకోవడం కెమెరామాన్‌కు ధర్మం. కెమెరా కథను ప్రేక్షకులకు సుబోధకం చెయ్యాలి. కాని, ఏవో కొన్ని దృశ్యాలకు ప్రత్యేక ప్రాధాన్యమీయడంద్వారానే కథను చెప్పడానికి పూనుకోరాదు.

"నేను ఫొటోగ్రాఫ్ చేసిన చిత్రాలు 50 కి పైగా వున్నాయి వీటిలో ఫొటోగ్రాఫిక్ ఎఫెక్టును ప్రవేశపెట్టడానికి నాకు ఎన్నో అవకాశాలు కలిగాయి. కాని, వీటిని విశేషంగా ప్రవేశపెట్టడం కథకు భంగకరం కాగలదని తోచి, వెనుకాడుతూవుండేవాణ్ణి.

"కథకు భంగం కలగని విధంగా స్క్రిప్టుకు తగినట్లు దృశ్యాలను సమకూర్చడంలో కెమెరామాన్ కృతకృత్యుడు కావాలంటే,

— రచన —
ద్వారకదాస్ దివేచా

అతడు కథను ముందు క్షుణ్ణంగా తెలుసుకోవాలి. మన దేశంలోని ఫిలిం స్టుడియోలలో కెమెరామాన్‌కు ఈ అవకాశం అరుదు.

"అసలు తారలకు తీరికలేక, ఏదో ఒక క్షణంలో మెరుపులా రాగానే. వారు లక్ష్యమైన కాన్సెప్టిలోను ఒకటి రెండు దృశ్యాలను పూర్తి చేసుకొనడానికి తాపత్రయపడే నిర్మాతలు కెమెరామాన్ ప్రాధాన్యాన్ని అతడికి ఆలోచనకు అవకాశమివ్వాలనే సంగతిని గుర్తించని రోజులు చాలావున్నాయి. కాని, యిటీవల కెమెరా పనితనం ప్రాధాన్యాన్ని కొందరు నిర్మాతలు గుర్తిస్తున్నారు కొన్ని తరహాల చిత్రాలకు ఫలానా కెమెరామాన్ కావాలని ఎన్నుకొంటున్నారు కూడా. ఇది శుభసూచన అనకతీరదు.

"కెమెరామాన్ తన ప్రతిభను ప్రదర్శించాలంటే స్టుడియోలు సమగ్ర సాధన సంపత్తి కలిగివుండాలి. మనదేశంలో ఒక స్టుడియోలో వున్న యంత్రసామగ్రికి మరొక స్టుడియోలోని యంత్రసామగ్రికి తేడావుంది. అవి ఒకే ప్రమాణంలో వున్నప్పుడే కెమెరామాన్ పని సులభమౌతుంది.

"ఆ మధ్య యూరోప్ వెళ్ళినపుడు పెక్కు స్టుడియోలను చూశాను. వాటిలో ఛాయాచిత్రగ్రాహక యంత్ర సామగ్రి యించుమించుగా ఒకే ప్రమాణంలో వుంది. ఈ సాధన సంపత్తికి ఒకే దారీ తెన్నూ లేకుండా వున్నది మనదేశంలోనే.

"సర్వ సాధారణంగా స్టుడియోలుగాని, కంపెనీలు గాని కెమెరామాన్ ఎన్నిక విషయంలో [illegible] తగినవారి[illegible]నీలు ఎన్నుకుంటూ వుండాలి.

"ఉదాహరణకు మిస్త్రీ సోదరులను తీసుకోండి. ఎఫెక్టులైటింగ్‌లో వారు నిపుణులు—"రెబెకా", "ఉదరింగ్ హైట్స్"వంటి చిత్రాలకు వారు అమోఘంగా ఉపయోగిస్తారు. కాని "ది సీక్రెట్ లైఫ్ ఆఫ్ వాల్టర్‌మిట్టీ"వంటి హాస్యరస భరితమైన చిత్రాలకుగాని, ఐబ్ ఆబట్ కాస్టెల్లోల చిత్రాలకుగాని అంతగా ఉపకరించరు.

"జీవితాన్ని స్వర్గ మనోహరంగా చిత్రించడానికి వీలైన "హైకీలైటింగ్-" అంటే నాకు యిష్టం. గత పది సంవత్సరాలలోను నేను ఫొటోగ్రాఫ్ చేసిన చిత్రాలలో ఒక్క "జాదూ"లో మాత్రమే కొంతవరకు "లోకీ లైటింగ్" అవసరమయింది.

"విదేశాలనుంచి టెక్నీషియనులు ఇండియాకువచ్చి తమ చిత్రాలను నిర్మించుకోవడం గాని, మన చిత్రాలకు వారు పని చెయ్యడం వల్లగాని పరిశ్రమకు మేలుకలగగలదని నా భావం.

"ప్రకృతి రమణీయకతకు దోహదమిచ్చే ఔట్‌డోర్ దృశ్యాలున్న కథలనే భారతీయ ఫిలిం నిర్మాతలు చిత్రాలుగా నిర్మించాలన్న హాలీవుడ్ కెమెరామాన్ వైడ్ డి ఎన్బా, ఎర్నీ హాలర్ లతో నేను పూర్తిగా ఏకీభవిస్తాను.

"ఫోటోగ్రఫీ ఇంకా ఎక్కువ విశిష్టత నందడానికి ఉత్తమమైన లైటింగ్ యంత్రాలు, సమగ్ర సాధన సంపత్తిగల లేబరేటరీలు అవసరమని నేను భావిస్తాను.

"కెమెరామాన్ చిత్రాని, డైరెక్టుచెయ్యడం వల్ల, చిత్రం విజయం పొందగలదని నా నమ్మకం. ఏదైనా చిత్రాన్ని త్వరలో డైరెక్టు చెయ్యాలనే నా కోరిక.

"అన్నిటినీమించి మన స్టుడియోలో కట్టుబాటు, క్రమవిధానం పెంపొందిపడం అవసరమని నొక్కి చెప్పగలను."

శ్రీ ద్వారకదాస్ దివేచా అప్రెంటీస్ కెమెరామాన్‌గా బొంబాయి కోహినూర్ ఫిలిం కంపెనీలో చేరాడు.

ఒక ఏడాది అక్కడవుండి "నంద—కె-లాలా" చిత్రంలో పనిచేశాడు. 1935 జయంత్ పిక్చర్స్‌లో చేరి లేబరేటరీ ప్రాసెసింగ్‌లలో శిక్షణపొందాడు: ఆ తర్వాత శ్రీ ఏ. ఆర్. పటేల్‌దగ్గర శిక్షణపొంది "ధువంధర్" చిత్రానికి కెమెరామాన్‌గా పనిచేశాడు.

తరుపరి మద్రాసువచ్చి, లోటస్ పిక్చర్స్ వారి "పట్టినత్తార్" చిత్రానికి కెమెరామాన్‌గా పనిచేశాడు.

బొంబాయికి తిరిగివెళ్లి రేణుకా పిక్చర్స్ తరఫున ఆరు చిత్రాలకు కెమెరా డైరెక్టర్‌గా వున్నాడు. 1939 లో చంద్రా ఆర్ట్ వారి "స్టంట్" చిత్రాలకు కెమెరామాన్‌గా ఒక ఏడాది పనిచేశాడు.

సిర్కో ప్రొడక్షన్స్‌వారి "అనూరాధ", "వనమాల" "తులసి" "మహాత్మావిదుర్" చిత్రాలను, కర్దార్ పిక్చర్స్‌వారి "శారద", "నమస్తే" "కానూన్" "సంజోగ్" "జీవన సహాలేఆప్", "దిల్లగి" "సన్యాసి" "షాజహాన్" "దులారీ" "దస్తాన్" "జాదూ" "దీవానా" చిత్రాలను ఫొటోగ్రాఫ్ చేశాడు.

చిత్రజగతి

[illegible] చిత్రం [illegible] సురయ, ముకేష్, ఆగా, [illegible]వారితో 'మహూకా' అనే చిత్రం తయారు చేస్తున్నారు.

సురయ, నసీర్‌ఖాన్, ఉషాకిరణ్ మొదలైన నటీనటులతో బొంబాయి ఎన్. వి. ఎం. ప్రొడక్షన్స్‌వారు "లాల్‌కున్వర్" అనే చిత్రం నిర్మిస్తున్నారు.

కలకత్తా లైట్ అండ్ షేడ్ పిక్చర్స్‌వారు ఛబీ విశ్వాస్, దీపక్, కనూ, మొలీనాలతో "ప్రార్థన" అనే చిత్రం తయారు చేస్తున్నారు.

పొరపాటులో గ్రహపాటు

కలకత్తా, ఏప్రిల్ 16— బెంగాల్ కాంగ్రెసు కమిటీ మాజీ అధ్యక్షురాలు శ్రీమతి లావణ్యప్రభుదత్తు నేడొక ప్రకటన చేస్తూ పశ్చిమ బెంగాల్ లెజిస్లేటివ్ కౌన్సిల్‌కు గవర్నర్‌చే నామినేట్ చేయబడిన వ్యక్తి తానుకాదని పేర్కొన్నది.

గవర్నర్ నామినేట్ చేసినవారి పేర్లు ప్రకటించబడిన లగాయతు తనకు అభినందన సందేశాలు వస్తున్నవనీ, ఇది కేవలం తనేనని అపోహ కలిగినందునే సంభవిస్తున్నదనీ చెప్పి ప్రభుత్వ ప్రకటనలో లావణ్యప్రభుదత్త అన్న ఆమె వివరాలు కూడా పేర్కొనబడి వుంటే బాగుండేదని కూడా అన్నది.

(2 వ కాలం తరువాయి)

చిత్ర రంగానికి ఉత్తమస్థానం సంపాదించగలందనే ఆశాభావం ప్రకటించబడింది కూడా.

తర్వాత అధ్యక్షులు శ్రీ నార్ల వెంకటేశ్వరరావుగారు మాట్లాడుతూ నాటక కళకు, చలనచిత్ర కళకు పెద్ద వ్యత్యాసమేమీ లేదనే అపోహలో చాలామంది వున్నారని. కాని వాస్తవంగా ఈ రెండు కళలకు భేదం చాలా వున్నదని అన్నారు. కెమెరా పాటవాన్ని, పరిమితులను గ్రహించగల కవి, కవితను ఊహించగల కెమెరామన్ మాత్రమే పరస్పర సహకారంపై ఉత్తమచిత్రాలు నిర్మించ కలుగుతారన్నారు.

శ్రీ వి. యన్. రెడ్డిగారు కెమెరాతో కవిత పలికించిన ప్రవీణులని వక్కాణించారు. స్వయంకృషిపై రాష్ట్రంకాని రాష్ట్రంలో మంచిపేరు సంపాదించడం ప్రశంసనీయమన్నారు.

తదుపరి శ్రీ మల్లాది వెంకటకృష్ణశర్మగారు ఉపన్యసిస్తూ రెడ్డిగారి ఉపజ్ఞను కొనియాడారు. సినిమా రచయితలు ఒక సంఘంగా ఏర్పడవలెనని సూచించారు

శ్రీ ఇంటూరి వెంకటేశ్వరరావుగారు ప్రసంగిస్తూ కెమెరామన్ శ్రీ రెడ్డిగారిని గౌరవించడం వెండితెర వెనుకవున్న శక్తిని, వ్యక్తిని గుర్తించడమన్నారు. రెడ్డిగారి ఔట్ డోర్ ఫొటోగ్రఫీని సామ్యూయెల్ గోల్డ్విన్ ప్రశంసించిన వైనాన్ని వివరించారు.

డాక్టర్ రాజారావుగారు ("రాజా ప్రొడక్షన్స్" ప్రొడ్యూసర్, డైరెక్టర్) తమ చిత్ర నిర్మాణానికి రెడ్డిగారి సహకారం లభించినందుకు హర్షం ప్రకటిస్తూ వారి (రెడ్డిగారి) ఆంధ్రాభిమానాన్ని ప్రశంసించారు. తెలుగు చిత్రానికి ఛాయాగ్రహణ దర్శకత్వం వహించాలనే అభిలాషతో నాలుగుభాషల చిత్రానికి వచ్చిన "ఆఫర్"ను వదులుకున్నా రన్నారు.

కార్యదీక్ష రెడ్డిగారి విజయానికి మూలకారణమని శ్రీ నాగభూషణంగారు వ్రాక్రుచ్చారు. "అగ్" ఛాయాగ్రహణాన్ని పుద్వోకిన్ ప్రశంసించిన సందర్భాన్ని వివరించారు.

శ్రీ ఎమ్. బసవరాజుగారు రెడ్డిగారిపై పద్యంచదివారు.

తుదకు శ్రీ వి.యన్.రెడ్డిగారు సభ సేవచేసే అవకాశం లభించినందుకు హర్షం ప్రకటించారు. మద్రాసులో నటనా సాంకేతిక శక్తిసంపన్నులకు కొరవలేదనేఅభిప్రాయాన్ని ప్రకటించి తెలుగువారంటే ఏమిటో దేశానికి చెప్పవలసిన సమయం మాసన్నమైనదన్నారు.

తర్వాత, శ్రీ రెడ్డిగారు ఛాయాగ్రహణ దర్శకత్వం వహించిన "హల్‌చల్" హిందీ చిత్రం ప్రదర్శించబడింది.

సభకు హాజరైన ఫిలిం ప్రముఖులకు, తదితరులకు శ్రీ జి. కబీరుదాసుగారు కృతజ్ఞతాభివందనాలు సమర్పించిన పిమ్మట ఉత్సవం జయప్రదంగా సమాప్తమైనది.

తారాబలం-చంద్రబలం

గ్రహస్థితి: మేషంలో సూర్య, గురువులు సింహంలో కేతువు; కన్యలో శని: తులలో కుజుడు: కుంభంలో రాహువు; మీనంలో బుధ, శుక్రులు; చంద్రుడు కుంభ. మీన. మేష వృషభాలలోను.

ఈ వారంలో బంగారం ధరలో విశేషంగా తేడా ఏమీరాదు. 21, 22, 23 తేదీలలో మాత్రం ముందు కొద్ది మందీవచ్చి. వెంటనే తిరిగి పెరుగుదల వస్తుంది.

వేరుశెనగపప్పు, నూనెధరలు 20, 21 తేదీలలో, 25, 26 తేదులలో కాస్త పెరుగుదల రావచ్చు.

[ఏప్రిల్ 20 వ తేదీ ఆదివారంనుంచి ఏప్రిల్ 26 వ తేదీ శనివారంవరకు]

మేషం: [అశ్విని భరణి కృత్తిక.1పాదం.] గ్రహబలం గతవారంకన్నా ఈ వారం అనుకూలంగా కనబడుతుంది. మీ కృషిలో జయప్రదంగా ఉంటుంది. ధనాదాయం సాధారణంగా ఉంటుందికాని: ఆ సంబంధమైన చిక్కులు యేమీ వుండవు. కోర్టు వ్యవహారాలలో లోగడవున్న అధైర్య పరిస్థితి తొలగుతుంది. శుభకార్యాలు అనుకూలించేటట్లు కనబడినా ఆలస్యం జరుగుతుంది. బంధు మిత్రులవల్ల శ్రమ అధికం, శరీర ఆరోగ్యం అంతగా బాగుండదు. 24, 25 తేదీలలో ఆప్తసహాయంతో వ్యవహారజయం.

వృషభం: [కృత్తిక 2, 3, 4 పా. రోహిణి మృగశిర 1, 2 పాదాలు] ఈ వారంలో ప్రయాణాలు డబ్బు ఖర్చులు మామూలుకన్నా యెక్కువ అవుతవి, కుటుంబంలో అశాంతికూడా తలయెత్తుతుంది! విరోధాలవల్ల తీవ్రమయిన అపకారం జరుగుతుందేమో అనిపించే లక్షణాలు కనబడుతవి కాని. అంతటి దుష్ట సంఘటనలు యేమీ జరగవు. దేహారోగ్యం, వారాంతంలో అకస్మాత్తుగా చెడుతుంది; ఈ సందర్భంలో మీ జాగ్రత్త అవసరం. ఇతరులు మిమ్ములను ఎంత రెచ్చగొట్టినా సాహసాలకు దిగకుండా ఉండడం అవసరం. 24, 25, 26 తేదీలలో త్రిప్పట; మితిలేని ఖర్చులు; అనారోగ్యం.

మిథునం: [మృగశిర 3, 4, పా. ఆర్ద్ర, పునర్వసు 1, 2, 3 పాదాలు] గతవారంకన్నా [illegible] ఈ వారం ఇంక కొంత [illegible] కనబడుతుంది. [illegible] తగ్గుతుంది. అనవసర, భయ, సందేహాలు పెట్టుకోవద్దు. డబ్బురాబడి లోగడకన్నా కొంత మేలుగా ఉంటుంది. 24, 25 తేదీలలో అప్పులతో విరోధాలు; దూరప్రయాణాలు.

కర్కాటకం: [పునర్వసు 4 పా. పుష్యమి, ఆశ్లేష] ఈవారం మీరు డబ్బును గురించి శ్రమపడే అవసరం యేమీ వుండదు. కాని, కుటుంబంలో కొన్ని ఇబ్బందులు తలయెత్తి, జీవితంమీద విరక్తికూడా రావచ్చు. కాని వ్యవహారరంగంలో పదిమందివల్ల కలిగే సహాయ, ఆదరాభిమానాలవల్ల మళ్లీ కొంత ఉపశాంతి యేర్పడుతుంది. సాధ్యమైనంతవరకు తగాదాలు—ఏ సందర్భంలోనూ—రేగకుండా చూడండి. వృత్తి, ఉద్యోగాలలో గౌరవం, ధనం పెరిగే సూచనలు తెలుస్తవి. 22, 23 తేదీలలో అకస్మాత్తుగా డబ్బు రాబడి; ప్రయాణాలు.

సింహం: [మఖ, పుబ్బ, ఉత్తర 1 పా] క్రమక్రమంగా ఇంకా మంచికాలం, శుభ సూచనలు కనబడుతవి. అధికారులవల్ల ఆదరాభిమానాలు లభిస్తవి. ధనాదాయం లోగడకన్నా కొంచెం బాగుంటుంది. ఇతరుల ప్రోత్సాహపు మాటలతో, అనవసరమైన తగాదాలలో, సాహసాలలో ప్రవేశించవద్దు; తొందరపాటువల్ల చిక్కులుగలవు. ఈవారం ప్రయాణాలు అధికం, కాని, అసౌఖ్యకరంగా ఉంటుంది. భాగస్తులతో ఏ వ్యవస్థలోను దిగవద్దు. 22, 23 తేదీలలో ధనలాభం; శుభకార్యాలు.

కన్య: [ఉత్తర 2, 3, 4 పా హస్త, చిత్త 1, 2 పా] ఆరోగ్యం జాగ్రత్త [illegible] కనబడుతుంది. అయితే, తొందరపడి యే విధమైన మార్పులకు ప్రయత్నం చెయ్యవద్దు. స్థిరాస్తి కొనే ఆలోచనలు యిప్పుడువద్దు. 20, 21, తేదీలలో విలాస, వినోదాలు; నగలు, వస్త్రాలుకొనడం; క్రొత్త మిత్రులను సంపాదించడం.

తుల: [చిత్త 3, 4 పా. స్వాతి. విశాఖ. 1, 2, 3 పా.] ప్రస్తుతం యే ప్రయత్నమూ ఒక నిర్ణయానికిరాదు. త్రిప్పట యెక్కువేకాని. తగిన ఫలితం కనబడదు. ఇతరులకు ఇచ్చిన డబ్బు, ఆస్తి మొదలైన వాటి సదర్భంలో వ్యవహారాలు రేగుతవి. ఆరోగ్యం బాగుండదు. బంధువులతో విరోధాలు రాగలవు. మొత్తముమీద చికాకైన కాలమే. వృత్తి, ఉద్యోగాలలో ఈ వారం అనుకూలం తక్కువ. జూదంవంటి సాహసాలలో ప్రవేశించవద్దు. 23, 24 తేదీలలో కుటుంబంలో అసౌఖ్యం; త్రిప్పట.

వృశ్చికం: [విశాఖ 4 పాదం, అనూరాధ, జ్యేష్ఠ] ఏ కారణంవల్లనైతేనేమి, మీ రిచ్చిన వాగ్దానం చెల్లించుకొనలేకపోవడంవల్ల కొందరికి కోపంగినట్లు వ్యవహరించవలసివస్తుంది. ఆరోగ్యం సరిగావుండదు. ఆయుధాలు, విషజంతువులు మొదలైనవాటివల్ల బాధలు సంభవించే సూచనలున్నవి. ఈ వారంలో అతి ముఖ్యమైన దూరప్రయాణం ఒకటి చేస్తారు. ఒక బంధువు గురించి విచారకర వార్త వింటారు. అసూయాపరులు కొందరు సమయంచూచి వంచన చేయుటానికి ప్రయత్నిస్తారు; కనుక జాగ్రుకులుగా వుండండి. 22, 23, 24 తేదీలలో డబ్బు పోసనం; స్థిరాస్తి వృద్ధి ఆలోచనలు అనుకూలం.

ధనుస్సు: [మూల. పూర్వాషాఢ. ఉత్తరాషాఢ 1 పా.] [illegible] స్థిరాస్తి క్రయ విక్రయ విషయంలో ఇప్పుడు యే నిర్ణయం చేయవద్దు. పుణ్యకార్యాలు నెరవేరుతవి. అయితే శక్తికి మించిన సాహసం చెయ్యవద్దు. వ్యవహారాలలో అనుకూలత కనబడుతుంది. 24, 25 తేదీలలో అసంతృప్తికరమైన వార్తలు; మిత్రులతో వివాదాలు.

మకరం: [ఉత్తరాషాఢ 2, 3, 4, పా శ్రవణం, ధనిష్ఠ 1, 2 పా.] కాలం కొంత బాగానే వుంటుంది. వృత్తి, ఉద్యోగ ప్రయత్నాలలో మీ విరోధులు కొందరు పైకి మంచి మాటలు చెబుతూనే ఆటంకాలు కలిగించడానికి చూస్తారు; అయితే, కొద్ది ధైర్యసాహసాలతో ఆ చిక్కులను తొలగించుకొనగలరు. బంధు మిత్రుల సహాయం లభిస్తుంది; అందుమూలంగా వ్యవహారపు చిక్కులు కొన్ని తొలగగలవు. ఉపయోగంలేని ప్రయాణాలు చేయడం జరుగుతుంది. 25, 26 తేదీలలో పెద్దవారితో స్నేహం; పుణ్యకార్యాలు; డబ్బు చిక్కు.

కుంభం: [ధనిష్ఠ 3, 4; శతభిషం, పూ. భా. 1, 2, 3 పా.] శ్రమకరమైన రోజులుగా కనబడుతవి. ఆశతో చేసే సాహసప్రయత్నాలలో తగిన ఫలితం, ప్రయోజనం కనబడకపోగా, శ్రమ, నష్టం కూడా కనబడుతవి. అందువల్ల ఈ సమయంలో చాలా నిదానంతో, జాగ్రత్తగా మెలగడం అవసరం. వృత్తి, వ్యాపారాలలో చిన్న మార్పులు రాగలసూచన లున్నవి. ఇతరుల జాయింట్‌తో ఏ లావాదేవీ పెట్టుకోవద్దు. 23, 24, 25 తేదీలలో ప్రయాణాలు, మోసపోవుట, నష్టపడటం.

మీనం: [పూర్వాభాద్ర 4 పా. ఉత్తరాభాద్ర. రేవతి] స్థిరాస్తి సంబంధమైన ఆలోచనలలో అనుకూలం వుండదు. వృత్తి, వ్యాపారాలు కొంత అనుకూలమైన దారికి వస్తూవున్న సమయంలో కొన్ని చికాకులు వచ్చిపడుతవి. వ్యవహారాలలో అనుకూలతవుండదు. దుబారాఖర్చు యెక్కువ, బంధు, మిత్రుల బాధ్యతలు యెక్కువగా పైనపడుతవి. ఆరోగ్యం పదిలంగా చూచుకొనండి. స్త్రీలు మీకు అశాంతి కలిగించగలరు. 23, 24 తేదీలలో డబ్బు విషయంలో ఇబ్బంది; అనారోగ్యం.

—శ్రీ పాతూరి సుబ్బరాయశాస్త్రి,
147 మింట్ స్ట్రీట్, మద్రాసు-1.

చల్లని గాలికి రఘు పంకాలు
ఉత్పత్తి: రాజ్ ఎలక్ట్రికల్ వర్క్సు లిమిటెడ్ ఢిల్లీ.
ఏజెంట్లు: పద్మా ఏజెన్సీస్ గుంటూరు.

వసంతకుసుమాకరము.
మధుమేహము.(DIABETES)
అతిమూత్రము మొదలగు వ్యాధులను పోగొట్టి బలము నిచ్చును.
వెంకటేశ్వర ఆయుర్వేద నిలయము.
ఆలమూరు పోస్టు, చింతలూరు, తూర్పుగోదావరి జిల్లా.
ఆంధ్రదేశమందలి ముఖ్య పట్టణములలో 38 బ్రాంచీలుగలవు.

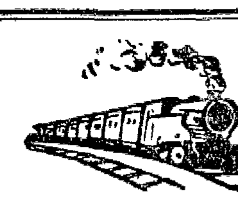
కాశ్మీర్ ఉత్తర దేశ యాత్ర
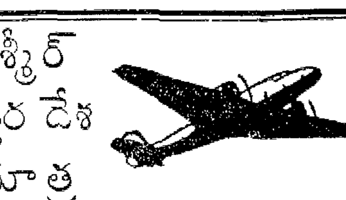
45 క్షేత్రములు శ్రీ 53 రోజులు
విశ్వేశ్వర పిల్‌గ్రిమ్ సర్వీస్
9—5—52 న బెజవాడ స్టేషన్‌నుండి బయలుదేరును.

2 పూటల భోజనంతోసహా కాశ్మీర్‌చేర్చి 2వ తరగతి (బర్త్) టిక్కెట్టు 15 రు.	900
2 పూటల భోజనంతోసహా కాశ్మీర్‌లేకుండా 2వ త॥ (బర్త్) టిక్కెట్టు 15 రు.	700
2 పూటల భోజనంతో సహా కాశ్మీర్ చేర్చి 3వ తరగతి టిక్కెట్టు 1-5 రు.	525
2 పూటల భోజనంతో సహా కాశ్మీర్ లేకుండా 3వ తరగతి టిక్కెట్టు 1-5 రు.	325

పూర్తి వివరములకు: ఆర్గనైజరు, వి. ఆంజనేయులు,
రాధాకృష్ణ బిల్డింగ్స్, బెసెంట్ రోడ్, గవర్నర్‌పేట, విజయవాడ.
తంతి: "PILGRIMAGE"

గర్భామృతము
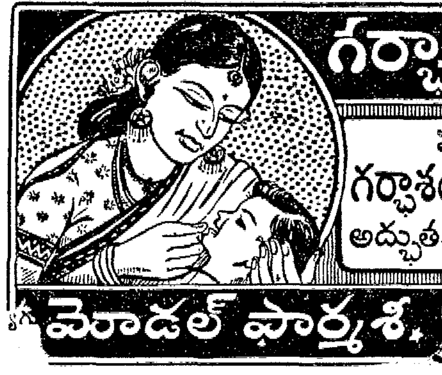
సమస్త గర్భాశయ రోగములకు అద్భుతముగా పనిచేయును
మోడల్ ఫార్మశీ, విజయవాడ.

బి.యస్.ఎ. జయప్రదముగు తోవలోనుంచుటకు
ఎల్లప్పుడు పేల్చుమనును ఊపిరితీయుటకు వీలులేని పనిలోనుంచును
BSA
ప్రపంచములో పేరుపొందిన మోటారుసైకిలు
స్టాకిస్టులు:
ది యూనియన్ కంపెనీ (మోటార్సు) లిమిటెడ్
పోస్టుబాక్సు నెం. 331, మౌంట్‌రోడ్డు మద్రాసు.
బ్రాంచీలు: బెంగుళూరు అండ్ ఉదకమండలము.

శతమూలికాదిలేహ్యము
40 తు-రు.18-0-0.
లోహభస్మక సింధూరముతోసహా: 5 భస్మములతో తయారుచేయబడినది.
ఈ లేహ్యము స్త్రీ పురుషాదుల సమస్త సుఖవ్యాధులవలన కలుగు బాధలను శరీరమున బయలుదేరు పొడలు మచ్చలు; 20 మేహములను; 18 కుష్టువులను, స్త్రీల ఋతుశూల, కుసుమ, వఖసంతానము మాన్పి దక్కని సంతానము కలుగజేయును.
శ్రీ భుజంగరావు వైద్యశాల, తాళ్లరేవు, తూ॥ గో॥ జిల్లా.

బహిష్టు ఆగినదా?
"దేవీ మాత్రలు" (Registered by the Central Drugs Laboratory. Govt. of India under No CDL/688) ఏ కారణమువల్లనైనను, ఎన్ని నెలలుగానైనను ఆగిన బహిష్టును అతిశీఘ్రముగా గ్యారంటీగా, వెంటనే తారీచేయును. ప్రశంసాపత్రములు పొందిన ఔషధము. నకిలీ మందులనుచూచి మోసపోకుడు. ధర (Ordinary) రు. 8-8-0. (Special) కొన్ని నెలలుగా ఆగినవాటికి రు 10-8-0. వి. పి. ప్రత్యేకము.
గర్భనిరోధం
సంతానము కోరనివారికి "స్పెక్ పిల్సు" (Regd. No. 266) 12 రోజులు సేవించిన శాశ్వతముగా 8 సం. లకు గర్భము కలుగదు. బహిష్టు బాధ పుండారు ప్రశంసాపత్రములు పొందిన గ్యారంటీగల ఔషధము. (స్పెక్‌జెల్లి) వాడినచో వెంటనే సంతానము కలుగదు. పిల్సు ధర రు. 12-0-0. జెల్లి రు. 6-8-0. వి. పి. ప్రత్యేకము
SEENU & COMPANY :: P. B. 1638. :: MADRAS-1.
Overseas Branch SINGAPORE Agents at COLOMBO

★ మానవుడు

[రెండవభాగం]

రోమా రోలా ప్రపంచ సాహిత్యంలో విశిష్టస్థానంగల ఫ్రెంచి రచయిత. (1866–1944 ఈయన టాల్‌స్టాయితో విద్యార్థిదశలోనే సంబంధ మేర్పరచుకొని బాధిత ప్రజాహృదయ పరివేదనలకు కళారూపమిచ్చే వంలో జీవితాన్ని వెచ్చించాడు ఈయన వ్రాసిన నవలలో ప్రముఖమైంది "జా క్రిస్తోఫ్" (ఇది అచ్చమైన ఫ్రెంచి ఉచ్చారణ దీన్ని, సాధారణంగా "జీన్ క్రిస్టొఫర్" అనడం కద్దు.) గానకళారాధకుని జీవితం వస్తువుగా గ్రహించి, మానవజీవితంలో ఆవేదనలను, ఆశలను సునిశితంగా ఇందులో చూపించాడు. ఈ నవలకు 1915 లో నోబెల్ బహుమతి ఇచ్చింది. గాంధీజీ, టాగూరులతో సన్నిహితమైత్రి నెరపిన సహృదయుడు రోమారోలా. సోవియెట్ విప్లవంమొదలు, భారత స్వతంత్ర సంగ్రామంవరకుగల ప్రతి ప్రజోద్యమం ఈయన నాకర్షించాయి. మానవుల బాధలనుచూచి విలవిలలాడి, వారి సౌఖ్యం కోసం నిలబడి పోరాడిన మహావ్యక్తి. ఈ నవల మరీ పెద్దది గనుక, అందులోని జీవం, చేవ తగ్గకుండా కొంత సంగ్రహించి విద్వాన్ విశ్వంగారు అనువదించారు —ఎడిటర్ "ఆంధ్రప్రభ"

బజారు

6

ప్యారిస్ కళాప్రపంచంలోని భావాలను నిశితంగా చూస్తున్న కొద్దీ, అందులో స్త్రీలకున్న పరమోత్కృష్టస్థానం క్రిస్తోఫుకు స్పష్టంగా గోచరిస్తున్నది. కాని అది సమభాగంగా లేదు. కేవలం మనిషికి సహచారిణిగా వుండే దాల్లేదు. ఆమె కేవలం మగవానికి సమానురాలుగా వున్నా చాల్లేదు. ఆమెసుఖమే తనకూ పురుషునికీ కూడ పరమావధిగా తయారైనది. ఒక జాతి ముసలి దైపోయినప్పుడు, తన ఆత్మబలాన్నీ, విశ్వాసాన్నీ, తన యావజ్జీవితాశయ సముదాయాన్నీ సుఖలాలసతకు బలి చేసివేస్తుంది. కళాఖండాలను పురుషుడు సృష్టిస్తాడు—కాని పురుషులనే స్త్రీలు సృష్టిస్తారు. అయితే అప్పటి ఫ్రాన్సులోలాగా పురుషుల పని చెడగొట్టుతున్నప్పుడు మాత్రం అలా జరగదు.—ఇంకా కచ్చితంగా చెప్పవలసి వస్తే, పురుషులు సృష్టికర్తలైతే స్త్రీలు లయకారిణు లవుతారు. నిజమే పురుషోత్తములెందరినో మహా పూజ్యస్థానానికి గొనిపోయింది స్త్రీ మూర్తి. కాని అలతగాని పడిపోతున్న సామాన్యమానవుల విషయంలో అలాకాదు. వారిని ఆ స్త్రీమూర్తి అట్టడుగు లోకంలోనికి త్రొక్కిపెడుతుంది. ఒకే స్త్రీమూర్తి కున్న రెండు రూపాలివి. ఈరెండవ రూపమేపారిస్ భావప్రపంచ ప్రియతమగా, ప్రజాస్వామిక రాజ్యాంగ రాణిగా నాడు నెలకొనివున్నది.

క్రిస్తోఫు శిష్యులలో కోలెట్టీ అనే అమ్మాయొకటుంది. వాళ్ళ నాన్న పెద్ద మోటారు కార్ల వర్తకుడు—నిర్మాత. అతను బెల్జియం దేశస్థుడు—ఫ్రెంచి పౌరత్వం స్వీకరించాడు. తల్లి ఇటాలియన్. పారిస్ సంపన్న సమాజంలో స్థానం సంపాదించుకున్న కుటుంబం. క్రిస్తోఫు దృష్టిలోనూ, మరి ఇతరులు చాలా మంది దృష్టిలోనూ కోలెట్టీ వైవెన్సు అచ్చం పారిస్‌పిల్ల.

పద్దెనిమిదేళ్ళ వయసు. నల్లగావున్న ముఖమల్ కళ్ళు. పెద్ద కనుపాపలతో అసలు స్పానిష్ కళ్ళలా వుంటాయి. ఆ కళ్ళ నా అమ్మాయి మహా చాకచక్యంతో యువకులపై ప్రయోగిస్తూంటుంది. కొంచెం పొడుగ్గా వున్నముక్కు, సూటిగా సాగివున్నది. కులుకుతూ తిప్పుతూ మాటలాడుతున్నప్పుడా ముక్కు మొనలుదేరుతుంది. అణకువలేని వెండ్రుకలు. ముద్దులైన చిన్న ముఖం. పౌడరద్దుకొని పాలిపోయిన రంగు. బరువుగా పుష్టిగావున్న అంగికాలు మొత్తంమీద నిండుగా బొచ్చుపెరిగిన పిల్లి కూనలా వుంటుంది. చలాకీ అయినపిల్ల. చక్కగా దుస్తులు వేసుకొని, ఆకర్షకంగా, రెచ్చగొట్టేదిగా కనిపిస్తుంది. మహాగంభీరంగా తానే గొప్పయినట్టుగా ఆకసంలో చూస్తూ నడుస్తుంది. చిన్నపిల్లలా కుర్చీమీద కూచుని పూరికే గంటలకొద్దీ. వూగుతూ "అ! అలాగా!" అంటూ ఆశ్చర్యార్థక ప్రకటనలు చేస్తూంటుంది.

భోజనాల బల్లముందు తన కిష్టమైన [illegible] ప్రాయింగు రూములో సిగరెట్టుమీద సిగరెట్టు కాలుస్తూ, మగవాళ్ళున్నప్పుడు తన ఆడనేస్తుల మీద అఖండమైన మమకారం కనబరుస్తుంది. వారి మెడకు చేతులు పెనవేస్తూ, వారి చేతులు ముద్దెట్టుకుంటూ, వారి చెవుల్లో గుసగుసలాడుతూ, కలతిరుగుడు ఛలోక్తులాడుతూ కాలక్షేపం చేస్తుంది. మెల్లగా, అతి తెలివిగా వ్యంగ్యార్థాలు వచ్చేలా ఛలోక్తులాడుతుంది. అతి తేలికగా అసభ్యమైన విషయాలు ప్రస్తావిస్తూ ఏదో సూచనప్రాయంగా వదలివేస్తుంది. ఇతరులనుండి అలాంటివి లాగేందుకు మరీ నేర్పుగా ప్రయత్నించి విజయం సాధిస్తుంది. తనకేంకావాలో స్పష్టంగా తెలిసిన కన్యకలా తన విశాల నేత్రాలతో కామోద్దీపకమైన కటాక్షవీక్షణాలు ప్రసారింపజేస్తూ, ఎవరెవరేమేమి ఎవరెవరిని గూర్చి ఆడిపోసుకుంటుంటారో అన్నిటినీ ఆకళించుకుంటూ, నిందాస్తుతులూ, స్తుతినిందలూ, అన్యార్థాలూ, అపార్థాలూ వచ్చే మాటలన్నిటినీ జీర్ణంచేసుకుంటూ సంభాషణలు వింటూంటుంది. సర్వకాల సర్వావస్థల్లోనూ యువ హృదయాలకోసం వేకారుతూ వుంటుంది.

ఈ తళుకు బెళుకులూ, వలపు కులుకులూ, ఈ నాగరిక నటనలూ క్రిస్తోఫుకు మనస్కరించలేదు. ఆ మిటుకు లాడి చిలిపిచేష్టలకంటె ముఖ్యమైన పనులు తనకు చాలా వున్నవి. తమాషాకోసం కూడా అతడామెను గమనించడంలేదు. తన జీవితమూ, అభిప్రాయాలూ నశించిపోకుండా తనపొట్ట తాను పోసుకోవాలి. జీవిక సంపాదించుకొనేందుకు తప్పితే, ఈ సీకాకోళ చిటుకులతో తనకేమాత్రం పనిలేదు. వాళ్ళిచ్చే డబ్బుకు ప్రతిఫలంగా, మనఃపూర్వకంగా తన శక్తికొద్దీ సంగీతం నేర్పుతున్నాడు. కోలెట్టీలాంటి వన్నెల మిటారులకు లోనుగాకుండా, ఈ గానుగెద్దు సంతన మొగం మొత్తకుండా తన దృష్టినంతా సంపూర్ణంగా సాధాలపైనే కేంద్రీకరిస్తున్నాడు. బిడియపడుతూ మౌనంగా ఆ పిల్లతోపాటు పాఠం చెప్పుకుంటున్న కోలెట్టీ వేలు విడిచిన చెల్లెలు పన్నెండేళ్ళ పిల్లపై యెంత దృష్టి వుంచాడో అంతకన్నా మరేమాత్రం కోలెట్టీపై ఆదరం చూపడంలేదు.

కోలెట్టీ క్రిస్తోఫుపై మోజు పడేందుకు చాలా కారణాలున్నాయి. మొట్టమొదటిది తానతని నాకర్షించలేకపోవడం. రెండవది తన నేస్తులందరికంటె ఇతడు భిన్నంగా వున్నాడు. అంత మొద్దురా చిప్పలో ఏకి తన వలపంతా వొలకబోయాలని తానెన్నడూ ప్రయత్నించలేదు. అసలు కారణం అందాలు చిందే పారిస్ యువకు లెవరితోనూ లేని సమగ్రత, సంపూర్ణత అతనిలో కనిపించింది. ఒక్క చూపుతోను మనుషులనూ, వస్తువులనూ వెలకట్టే సామర్థ్యంకల ఆ అమ్మాయి క్రిస్తోఫులోని లోపాలన్నీ అతని వ్యక్తిత్వం కప్పిపుచ్చుతున్నదని గ్రహించింది.

ఈ వైవెన్సు కుటుంబంతో పరిచయమున్న సోషలిస్టు శాసనసభ్యుడు అచిల్లీరూసీ క్రిస్తోఫుకు వారింటిలోనే తారసిల్లాడు. చక్కని అంగసౌష్ఠవం. చక్కని మట్టు మర్యాదలూ, అసలు తనలోని అల్పత్వాన్ని కప్పిపుచ్చే పై మెరుగులూ వున్న మనిషి రూసీ. తనకు తెలికనే అత నొకొకప్పుడు తన రైతు చేష్టలను బయటపెట్టుకునేవాడు. అందరిలోనూ గోళ్లు తీసుకోవడం, తను మాట్లాడే మనిషి కోటు పట్టుకోవడం, లేదా అతని చేయి పట్టుకోవడం ఇలాంటివెన్నో చేసేవాడు. బాగా తినడం, తాగడం, నవ్వడం అతని కిష్టమైన పనులు. అధికారంలోకి తోసుకొని ముందు కెళ్లేవానికుండే లక్షణం. విపరీతమైన ఆకలి కూడా వుందతనికి. పరిస్థితులనుబట్టి, యెదుటి మనిషినిబట్టీ తన ప్రవర్తనను మార్చుకోగల నేర్పరి. చాల అభిప్రాయాలున్నాయి- వానిని ప్రకటించేశక్తివుంది. విన్నదానిని గ్రహించుకొనే ఓరిమీ, చెప్పే మాటలు వినే ఓపికా వుందతనికి. సహజ సిద్ధంగానో, అలవాటు కొద్దీనో, అహంభావం కొద్దీనో ప్రతివిషయంలోనూ ఆదరం చూపేమనిషి. తన ప్రయోజనాలకు భంగంరానంతవరకూ, అలా వుండడం ప్రమాదకరంగా పరిణమించేంతవరకూ నిజాయితీ కలవాడు.

ఆతగాని భార్య చక్కని చుక్క. విరుగ బొడుచుకున్న దుస్తులలో వంపులూ, సొంపులూ నింపుకున్న లావణ్యరాశి. పెద్ద ధనికవర్తకుని కూతురు. విశాలహృదయం కలది. గుణవతి. సాంఘికంగా, కళాత్మకంగా తనకు కొన్ని ధర్మాలున్నవని తీర్మానించుకొని వాని ననువర్తిస్తూంటుంది.

ఇతర కళ లన్నిటిలాగే సంగీతమన్నా రూసీకి చాలఇష్టం అభిరుచి మోటుదైనా వ్యక్తమైనది [illegible] పూర్తిగా వినియోగించుకోవడంలో భార్య బాగా తోడ్పడుతున్నది. తన లాంటి మోటు మనిషిగానే కనిపించిన క్రిస్తోఫుపై ఋతని కభిమానం మెండు. మోటుగా నిర్మోగి మాటంగా క్రిస్తోఫు తన భావాలను ప్రకటించడం అతనికి చాల సంతోషం కలిగించింది. వానిలో వున్న వాస్తవాన్ని గ్రహించేమాత్రం స్వేచ్ఛాభావా లున్నవాడు తాను. జర్మనీవారిపట్ల అనాదరం తనకు లేదు. పైగా తాను జాతీయ ద్వేషాలను దాటిపోయాననుకునేందుకిష్టపడేవాడు. క్రిస్తోఫు సాంగత్యం పనికివస్తుంది ముఖ్యమైన గుణం మానవత్వం వున్నవాడు కాబట్టి మానవత్వ మెక్కడున్నా సానుభూతి చూపగలవాడు. అయినా ఫ్రెంచి జాతి ప్రాచీనమైన జాతిగనుకా, ప్రాచీనమైన నాగరికత గనకా జర్మన్లకంటె ఉత్తమమైనదన్న నమ్మకం చెక్కుచెదర లేదు. అందువల్ల అప్పుడప్పుడు జర్మన్లను తమాషాచేస్తుంటాడు.

రూసీద్వారా క్రిస్తోఫు మరికొందరు రాజకీయ వేత్తలను కలుసుకున్నాడు. వారి యింటిలో మాజీమంత్రులూ, భావిమంత్రులూ కనబడుతుండేవారు. తనకు పరిచితులైన యితర ఫ్రెంచి కళాకారులకంటే వీరే తనకు ఆకర్షకంగా కనిపించారు. మానసికంగా సజీవప్రాణుల్లా మానవ లోకంపై మహాదరంతో ఆవేశాలకు, ఆగ్రహానుగ్రహాలకూ పాత్రులవుతూ వీరందరూ వాస్తవ ప్రపంచంతో సన్నిహితంగా కనిపించారు. వీరిలో చాలామంది దక్షిణాదివారు మంచి మాటకారులు. వ్యక్తిగతంగా కళాకారు లెవ్వరికీ తీసిపోరు. కళలనుగూర్చి—ముఖ్యంగా విదేశ కళలను గూర్చి వీరి కాస్తే తెలిసిమాట నిజమే కానీ ఎంతో కొంత తెలిసినట్టుగా నటిస్తున్నా వానిపై నిజమైన అభిమానం చూపుతున్నారు. ఏ చిన్న పత్రిక ప్రాకారాల లాగానో కొన్ని సమాజా లున్నవి. అందులో వీరు సభ్యులు. ఒకరు నాటక కర్త; మరొకరు ఫిడేలు పలికించగలడు; ఇంకొకడు మెటిం కమ్మిన వాగ్నర్ (గొప్ప జర్మన్ వాగ్గేయకారుడు) మతం పుచ్చుకున్నవాడు—ఇలా వుంటారు వీరు. వీళ్లంతా "అభివ్యంజన" కళాఖండాలను సేకరిస్తూ, పచ్చి బూతుపుస్తకాలు చదువుతూ, తామేదో అత్యాధునిక విశిష్ట నక్షత్రాలు, కళను ప్రేమిస్తున్నా మనుకుంటారు. నిజాని కివన్నీ, వారి అభిప్రాయాలకూ, ఆశయాలకూ వరసు విరుద్ధమైనవి కావడం క్రిస్తోఫుకు విచిత్రంగా కనిపించింది. వీరంతా సోషలిస్టులూ, రాడికల్ సోషలిస్టులూనూ. దరిద్ర పీడిత ప్రజా సందోహ సముద్ధారకులైన వారే [illegible] పెంకుల శిథిల కళ నెలా అభిమానిస్తున్నారా అని అతను దుగ్గపడేవాడు. ఇది ద్రోహంగా కనిపించిం దతనికి.

కానీ మరీ చిత్రమేమిటంటే వ్యక్తిగత సంభాషణలో సందేహవాదులుగానూ, [illegible] తంత్రులుగానూ, అరాచక వాదులుగానూ, నిహిలిస్టులు (పాతవన్నీ [illegible] అన్ని సంప్రదాయాలనూ ఖండించి [illegible] చాలనేవారు) అయిన [illegible] రాగానే మొండిగా [illegible] మూడే కాళ్ళంటూ [illegible] కల్పించుకోవాలని [illegible] లొంగివుండాలని [illegible] నిరంకుశ [illegible]

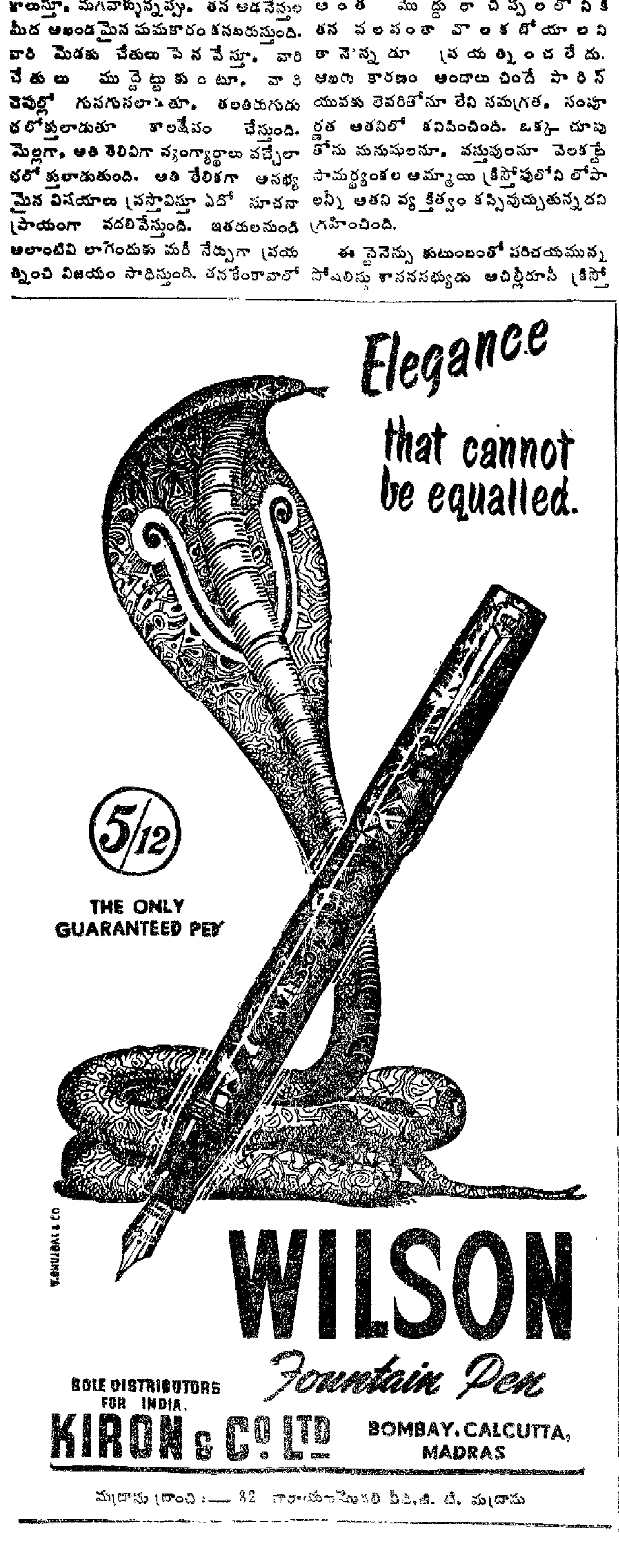

పాలనా విధానంలో నచ్చిన అధికారాన్ని దుర్వినియోగం చేయాలనే యాపను నిరోధించడం చాల కష్టమైన పని.

7

నాటకరీతి క్రిస్తోఫుకు నచ్చింది. తన భావగీతికా ప్రవాహాన్నలా వదలివేసేందుకు తగిన సాహసం లేకపోయింది. దాని నొక నిర్ణీత మార్గాల్లో నడిపించా లనుకున్నాడు అనన్య ప్రతిభగల యువకుడు. చాలినంత ఆత్మనిగ్రహం సాధించుకొనకముందు, తానేమిటో తన కింకా తెలియనప్పుడు కొన్ని అష్టికట్టులను, నియమ నిబంధనలను తనకు తానే యేర్పరచుకోవడం మంచిదే. ఆ పరిధిలోనే తన కింకా లొంగిరాని తన జీవశక్తిని నింపడంకూడా మంచిదే. ఆ నియమాలు చెయిపనున్న యాముల్లా తన ఆలోచన నౌకా మార్గంలో వెళ్లనిస్తాయి; దురదృష్టవశాత్తు క్రిస్తోఫ్ కవికాడు. తన నాటకాలకు వస్తువును పురాణాలలోనుంచి, చరిత్రలోనుంచీ తీసుకొవలసి వస్తున్నది.

ప్రవాసంలో తనకు సహచరిగా బైబిలును తల్లి పంపించింది. దానిలోని కొన్ని పాత్రలు తన మనోవీధిలో అనవరతం కనిపిస్తున్నవి. ఆ బైబిలు తన కలలకు ప్రోత్సాహకరంగా వుంటున్నది. దాని నతను మతదృష్టితో చదవలేదు. కాని, అందలి నైతికబలం—సజీవ చైతన్యం తన కొక జలనిధిలా తోచింది. సాయంకాలం ఆ జలనిధిలో మునిగి, పారిస్ బురదా పొగాదుట్టుకున్న తన ఆత్మను శౌచం చేసుకుంటూ వుంటాడు.

డేవిడ్ జీవితంలోని కొన్ని ఘట్టాలను—సాల్‌తో సమావేశం, గోలియత్‌తో పోరాటం లాంటివానిని—పునస్సృష్టిచేయాలని అతని సంకల్పం. మొదటిరంగం ప్రణాళు-అదొక గీతికానాటిక. రెండేపాత్రలతో వివిధ రాగభావ సమ్మేళనతో నడుస్తుం దది.

నిర్జనమైన మైదానంలో పచ్చికపూలు పళ లాడుతున్నచావున నీరెండలో గొల్ల పిల్లవాడు కలలుకంటూ పడుకొనివుంటాడు. సువర్ణరవి కిరణకాంతి. చిన్నచిన్ని పువుల రెపరెపలు, గాలికి తేలియాడుతున్న గడ్డిపోదెల గుసగుసలూ, మేతమేస్తున్న గొర్రెల చిరుగంటల ప్రమోత ధ్వమాతవాడిలో నిలయగతి అప్రయత్నంగా ఆ స్వప్న సంచారి బాలకుని గొంతుకలోనుంచీ అమృతం వర్షిస్తుంటాయి. ఆ అరమెలకువతో నున్న ప్రకృతిలో తన కంఠస్వరమూ వేణుస్వనమూ సమ్మిళితమై పోతాయి. ఆ గీతం ప్రశాంతంగా, నెమ్మదిగా, ఆనంద ప్రపూర్ణంగా వెలువడుతున్నది. దాని విన్నవారిలో సుఖదుఃఖజ్ఞానం లేని ఏదో వాస్తవానందానుభూతి ఉద్భూతం అవుతుంది. ఆకస్మికంగా మైదానంపై పొడుగాటి నీడలు పడుతాయి. గాలి ఆగిపోతుంది జీవితం భూదేవి నాడులలోనికి తిరోగమిస్తున్నట్టు కనిపిస్తుంది. [illegible] రవమలాగే శాంతంగా వలపులుచిందుతున్నది సాల్ తన పిచ్చితలపులతో అలాపోతున్నాడు. పిచ్చిరాజు తన వైరితలపులతో గుక్క తిరగక మంటలా భగ్గుభగ్గు మంటూ గాలి కటూయిటూ కొట్టుకుంటున్నాడు. స్తుతినిందా మిశ్రితంగా వాగుతూ తన చుట్టూవున్న వాతావరణాన్ని [illegible] నిరోధిస్తూ వాగి వాగి కిందపడి పోతాడు. అసహ్యం [illegible] వెదుతూవున్న గొల్లపిల్లవాని సంగీత మందహాసం నిస్తబ్ద ప్రకృతిని దూసుకొని పోతున్నది. గుండె పటపట కొట్టుకొంటుండగా సాల్ నిశ్శబ్దంగా గడ్డిలోపడుకున్న గొల్లపిల్లవాని వద్దకు వస్తాడు. నిరసంగా వాని వేపు చూస్తాడు. ప్రక్కనే కూర్చొని జ్వరదగ్ధమైన తనచేతిని బాని చల్లని కనుబొమ్మలపై వుంచుతాడు. ఏమాత్రం కలగుండువడక, పిల్లవాడు చిరునవ్వుతో రాజునుచూచాడు. అతని మోకాలిపై తనచేతినుంచి తనపిల్లగ్రోవినలా పలికిస్తూనే వున్నాడు. చీకటి పడుతుంది తనపాట నడుమనే డేవిడ్ నిద్రపోతాడు రాజా పిలిపిస్తాడు. ఆతారా స్థగిత నిశీథంలో మరొకమారు ప్రకృతి నమ్మోద ప్రవచనం వినిపిస్తుంది. తన బరువును దింపివేసుకున్న జీవం కృతజ్ఞతను తెలియజేసే దీర్ఘ నిశ్వాస మది.

ఈ రంగాన్ని రాస్తున్నప్పుడు క్రిస్తోఫ్ తన ఆనందాన్నితప్ప మరొకదానిని గూర్చి ఆలోచించలేదు. దానినెలా ప్రదర్శించాలన్న తలపులేదు. దీనినసలు ప్రదర్శించ వచ్చునన్న మాటే అతనికి బొత్తిగా తట్టలేదు. పాట కచ్చేరీలో తనకు హో లు దొరికినప్పుడు పాడుదామని మాత్రమే అనుకున్నాడు. ఒకరోజు సందర్భవశాత్తు యీ సంగతిని రోసీతో చెప్పాడు. అదెలా వుంటుందో ఛాయామాత్రంగా పియానోపై వాయించి వినిపించాడు. రోసీ సంతోషం పట్టలేకపోయింది. ఏమైనాసరే దీనికి నాటకంగా ప్రదర్శించాలన్నాడు. ఆ భారమంతా తనపై వేసుకొని ఏర్పాట్లు చేయసాగాడు. కోహన్, గూజర్‌లు కూడా యీ విషయంలో పూనుకొని పనిచేయసాగారు. తానెంత వద్దన్నా వారు ముగ్గురూ వదిలిపెట్టలేదు. ఇది నాటక ప్రదర్శకు పనికిరానిదని తన అభిప్రాయం. కాని వారి వొత్తిడితో మెత్తబడ్డాడు. దుర్బలత చూపెట్టాడు. తన సంగీతం వినాలని తనకెంతో కుతూహలమున్నది. అందువల్ల లొంగిపోయ్యాడు.

రూసీ తలుచుకుంటే కొదవేమిటి. అతనిని సంతోషపెట్టేందుకు నాటక సమాజాల కార్యకర్తలూ, పాటకులూ నటీనటులూ పడువెత్తారు ఏదో సంస్థ వినియోగంకోసం ఒక [illegible] ప్రదర్శనం ఏర్పాటు చేస్తున్నది. అందుకై "డేవిడ్"ను ఎన్నుకున్నారు. మంచి జంత్రి సమ్మేళనం కుదిర్చారు. డేవిడ్ పాత్రకు తగిన వ్యక్తి తనకు దొరికినట్టుగా రూసీ చెప్పాడు.

రిహార్సల్ ఆరంభించారు. జంత్ర సమ్మేళనం మొదటిసారికి బాగానే రాగల యీడు [illegible] పట్టుకోగలిగారు. ఫ్రాన్సులో మామూలుగా వున్నట్టే ఆ సమ్మేళనం అంత కష్టపాటుతో మాత్రం వ్యవహరించడం లేదు. సాల్ పాత్రధారి స్వరం కొంత అలసటపడి నట్టు వినిపించినా బాగానే వుంది. డేవిడ్ పాత్ర [illegible] అందమైన [illegible] అమ్మాయి ఆమె గొంతుక [illegible] సాహసంగా [illegible] సొమ్ములతో, తెపేసంగీతపు తేలిక తెక్కులతో, ఆవిడ పాడుతుంది. క్రిస్తోఫుకేమాత్రం నచ్చలేదు. ఆమె ఆ పాత్రకేమాత్రం సరిపడదని అతనిభావం మధ్యలోకొంత వ్యవధి దొరకగానే, కార్యకర్తవద్దకు వెళ్లి యీ మెను మార్చివేయాలని చెప్పాడు. కోహన్ అక్కడే వున్నాడు. వారి కేమీ ఇది నచ్చలేదు. అది సాధ్యం కాదన్నారు. ఆమె అందమైనదట: అందమెవ దిక్కావాలి సంగీత నాటికలో- పొమ్మన్నాడు. కాని కొన్నాళ్ళు చూద్దామని వాళ్ళు బలవంతపెట్టడంతో అంగీకరించాడు.

కొన్నాళ్ళు చూచాడు. ఇక భరించలేక పోయ్యాడు. ఆమె ఎదురుగనే కటువుగా విమర్శించ సాగాడు. ఆఖరుకు ఆమెను తీసివేసి తీరాలనీ కూచున్నాడు. కోహన్‌తో మాట్లాడుతుండగా రూసీ వచ్చాడు. అతను హుషారుగా పలకరించాడు.

"ఏమిటీ, ఎలానడుస్తోంది వ్యవహారం. మీకు తృప్తిగా వుందా?"

"బాగానే నడుస్తోంది మీ కెలా కృతజ్ఞత తెలపాలో తెలీడంలేదు....." మాట నమిలాడు క్రిస్తోఫ్.

"ఆదేమి టదేమిటి?"

"........కానీ.... ..."

"ఏమిటేమిటి? మీకు సంతృప్తిగా వుండాలి మొదట. ఏం చెయ్యమంటారో చెప్పండి"

"డేవిడ్ పాత్ర వేసే అమ్మాయి మాటా. మనలో మాటగా చెబుతున్నాను. దమ్మిడీకి పనికిరాదు"

రూసీ ముఖంలో వెల్లివిరుస్తున్న నవ్వు మాయమయి పోయింది. ఎత్తి పొడుపుగా అన్నాడు.

"అలా అంటున్నా రేమిటి?"

"లాభంలేదు. బొత్తిగా పనికిరాని మనిషి. స్వరంలేదు. అభిరుచి లేదు, నటన సంగతి తెలీదు. తెలివి శూన్యం. మీ అదృష్టం మీరు కనలేదు కానీ........"

మధ్యలో క్రిస్తోఫు నాపి రూసీ అన్నాడు: "నే నామెను బాగా యెరుగుదును. చాల తెలివైన నటి, గాయకురాలూ. ఆమె అంటే నాకెంతో అభిమానం. పారిస్‌లోని సహృదయులందరూ నాతో ఏకీభవిస్తారు."

చటుక్కున క్రిస్తోఫు వేపు వీపుమళ్ళించి. ఆ నటి చేయిపట్టుకొని వెళ్ళిపోయాడు రూసీ. క్రిస్తోఫ్ నిస్తుపోయి నిర్విణ్ణుడై నిలుచున్నాడు. ఇదంతా చూస్తున్న కోహన్ క్రిస్తోఫు చేయి పట్టుకొని నడుస్తూ హసన్ముఖంతో అన్నాడు: "నీ వెరగ వేమిటీ? ఆవిడ అతగాని ప్రియురాలు"

క్రిస్తోఫుకు బాగా అర్థమవున్నదిప్పుడు అదీ సంగతి! ఈ నాటకప్రదర్శనం మీది మోజంతా ఆమెకోసమే నన్నమాట. ఆ నటి సంగతంతా కోహన్ చెప్పుకొచ్చాడు. ఆమె చిన్నచిన్న సంగీతశాలల్లో పాడుతూంటుందట ఇప్పుడో పెద్ద నాటకశాలలో పాడాలని చూస్తున్నదట. ఇందుకై రూసీని వేధిస్తున్నదట. ఈలోగా యీ అవకాశం వచ్చింది. [illegible] పాట బాగా పాడుతుందనీ, ఇందులో నటన అంతగా అవసరంలేదనీ, ఆమె లావణ్యం బాగా పారిస్‌వారలకు ప్రదర్శింపవచ్చుననీ వారిద్దరి పుబలాటమట!

ఇంటికి వెళ్ళినవెంటనే క్రిస్తోఫ్ తన నాటకాన్ని ప్రదర్శించడంలేదని రూసీకి వ్రాశాడు. పత్రికలవాళ్లు జరిగినవిషయంతోపాటు చిలవలు పలవలుచేసి ప్రకటించారు. ఇం కేముంది! సంగీత నాటక విమర్శకులంతా క్రిస్తోఫ్‌పై విరుచుకపడ్డారు. ఒక సంగీతశాలలో ఒకతను డేవిడ్ పాడితే అల్లరిచేశారు. మరోచోట క్రిస్తోఫు పాడుతుండగా నానా అల్లరీ చేశారు. కోపంవచ్చి ఓ జావళీలాంటిది పాడి మీ రిందుకే తగుదురని క్రిస్తోఫ్ గబాలున సభ నుండి లేచి వెళ్ళిపోయాడు. దాంతో ఓ జర్మన్ కుర్రాడు పారిస్ సభ్యులందరినీ అవమానం చేశాడని చొక్కా చించుకొని జగజెట్టీలంతా క్రిస్తోఫ్‌మీద కలాలతో విషం కక్కారు.

ఇందుతో తిరిగి తాను పూర్తిగా అజ్ఞాతవాసం చెయ్యవలసివచ్చింది. మరొకమారు క్రిస్తోఫ్ ఏకాకిత్వ యాతనను అనుభవించాడు. ఆ పెద్ద పట్టణంలో, ఆ విదేశ నగరంలో, తనపై పగపట్టిన మనుషుల్లో తను దిక్కులేని వాడుగా భావించుకున్నాడు.

గొప్ప హృదయం కలవా డెన్నడూ ఏకాకి కాడని అత డెరుగడు. అదృష్ట మెంత వంచించినప్పటికీ, తుదకు తనలో నిండి పొలికే ప్రేమామృత వరంతో మిత్రులను సృజించుకోగలడు. ఇక తానిలా అజ్ఞాతజీవిగా వుండిపోవలసిందే అనుకున్న ఆ క్షణంలో కూడా, ప్రపంచ మానవ సముదాయంలో నిత్యసంతోషి యైనవాడికంటె అనంత ప్రేమతో అతనిహృదయం నిండి నిబిడీకృతమైనది.

8

తన గదిని వదిలిపెట్టాడు. అంత డబ్బు భరించలేడు. పట్టణ పరిసరాలలో ఒక చిన్న యిల్లు తీసుకున్నాడు. ఏం లేకపోయినా అందులో గాలీ, వెలుతురూ కావలసినంత వుంది. కిటికీలోంచి చూస్తే వూరి మిద్దెలూ మేడలూ కనిపిస్తాయి. తను యిల్లు మార్చడం బహుతేలిక. ఒక్క బాగుడుబండి సరిపోయింది తన సామానుకి. అది తానే లాక్కెళ్ళాడు. బీథోవన్ మృత్యుముఖాచ్ఛాదనం అతనికున్న అమూల్యమైనవస్తువు దాన్ని చాలజాగ్రత్తగా కట్టి తీసుకెళ్ళాడు పారిస్ సహారాలో అదే తనవున్న వాయాసిస్సు. పైగా అది నైతిక మాపక యంత్రంగా తనకు పనికి వస్తున్నది. తన హృదయంలోని పుష్టోగ్రతకు, తన రహస్యాలోచనల స్వభావాన్ని అది బాగా తెలియజేస్తుంది

భోజన విషయంలోనూ చాల పొదుపుగా వుండవలసి వచ్చింది. రొట్టే, కాఫీ ఓముక్క పంది మాంసం యిదీ తన ఆహారం తనకింత ఆకలేస్తుం దేమిటని విపరీతంగా కొవ్వెక్కాడు. [illegible] మనిషి నినుకున్నాడు. కాని [illegible] తెలిపోతున్నవి. [illegible] దేశంలో [illegible] చిక్కిపోయ్యాడు. కాని మంచి యెముక బలమున్న మనిషి. చెక్కుచెదరని ఆరోగ్యం; తలలో గందరగోళంలేదు.

అన్నీ పెట్టా పడినా పాట కచ్చేరీలకు వెళ్ళేందుకు చేతిలో కానులేదు. పైగా చలికాలం వచ్చాక. ఆ పూరింటిలో వుండడం దుర్భరంగా వుంది. కూడోలేక గజగజ వణుకుతూ, కాస్తవేడికోసం పారిసి వట్టణమంతా తెగ తిరుగుతున్నాడు. తనచుట్టూ రానున్న గందరగోళం మరచిపోయి ఏదో శూన్య వాతావరణంలోని అగాధాలలోనికి వెళ్ళిపోయే నైపుణ్యం అలవరచుకున్నాడు.

వీధిలో ఎంత జనసమర్దమున్నా, ఆకాశంలో మంచుకు గడ్డకట్టుకుపోయి చచ్చిపడిన చందమామ వేలాడుతుంటే చాలతనికి. తెల్లటి మంచును దూసుకొనిపోతున్న ఏకైకంలా [illegible] కనిపించినా చాలు. అప్పుడు పారిస్ మహానగరమేరో శూన్యంలోనికి చెదరిపోతుంది. ఏ యుగయుగాల అగాధాల అంతరాళంలోనికో జీవకోటి అంతర్హితమై పోయినట్టు కనిపిస్తుంది తనకు. నాగరికపు దంతపు చెక్కడాలతో అచ్చాదితమైవున్న ప్రకృతి మహత్తర సహజ జీవితం, ఏచిన్న నలుసు కదలికతోనో అతని కళ్ళముందు ప్రత్యక్షమవుతుంది. వీధులమధ్య రాళ్ళ సందుల్లో మొలచిన పచ్చిక; యినుపపంజరంలో చిక్కుకున్న చెట్టు మొగ్గతొడుగు; ప్రాచీన ప్రపంచం నిండివున్న, జంతువులలో మానవుడు విధ్వంసంచేయగా మిగిలిన మృగ పక్షి సంతతి శిధిలావశేషమైన ఓకుక్క;ఓపిచ్చుక; ఝుమ్మురుమని లేచే యీగలమంద; మురికి కొంపల్లో మూలుగుతున్న అంటురోగాలు—ఇవేవైనాసరే ఆ మానవ మారణహోమ గుండపు ప్రాకారంలోనుంచీ ధూమాత లేచి, నిట్టూర్పు చీల్చుకొనివచ్చి, తన మొగం వగులగొట్టేలా తనకు కనిపిస్తాయి; తన చైతన్యాన్ని కొరడాదెబ్బతో కదలిపోజేస్తాం.

డిసెంబర్ నెల సాయంత్రం చలికి తాళలేక "లూరీ" కి వెళ్లాడు. ఆ ప్రాంతం తనకు బాగా తెలీదు. ఆకలీ చలీ ఎముకలు కొరికివేస్తూంటే, గాలరీల నీడలో బొమ్మలవరుసన బడి పోతున్నాడు. తల తిరిగిపోతున్నది. నదికి అభిముఖంగా వున్న గాలరీ ఆఖరుకు వెళ్ళి, రెంబ్రాంట్ చిత్రం చూస్తూండగా పడిపోకుండా బొమ్మ ముందున్న కమ్మీలను గట్టిగా పట్టుకొని కళ్ళు మూసుకున్నాడు..... కళ్ళు తెరచేప్పటికి పటంముందు వడివున్నాడు...

పడుతూ లేస్తూ బయటికివచ్చాడు. తలపై నమ్మెటలు బాదుతున్నవి. కళ్ళు కనిపించడంలేదు. వీధిలో వాన కురుస్తున్నది. కాని, చినుకుల పెళపెళలు తనకు వినిపించలేదు. తన బూట్సులలోనుంచీ వెలికి కారుతున్న నీటి సతడు గమనించలేదు. పగిలు గతించగనే సెయిన్‌నదిపై పరచిన ఆకసం తన లోలోపల వెలిగే ఏదో జ్వాలతో ప్రజ్వలితమైంది. ఇంకా క్రిస్తోఫ మంత్రముగ్ధు నిలా పెడిపోతున్నాడు. ఏదీ వున్నట్టే తనకు కనిపించదు. కంకరపై గణగణలాడుతున్న బళ్ల చక్రాలుగానీ, తడి గొడుగులతో బాటసారుల తోపులుగానీ-ఏవీ తెలీడంలేదు. తాను వీధిలో నడుస్తుండడంలేదు. ఏదో ఇంటి మూలలో కూచుని కలలుకంటున్నాడు; లేక తను చచ్చిపోయాడో—....ఆకస్మాత్తుగా తల తిరిగి బొక్కబోర్లా పడిపోయాడు: ఒక్కక్షణమే చటుక్కున పిడికిలిబిగించి వెనక్కు తన శరీరాన్ని లాక్కొని నిలదొక్కుకున్నాడు

ఆ తెలివి వస్తున్న క్షణంలో విధి కటిక చే పొశ యువతిముఖం కనిపించింది. ఆమె తన్ను గుర్తించేందుకై వట్టి చూస్తున్నది. ఆమె నెప్పుడు చూచానా అని జ్ఞప్తికి తెచ్చుకో జూచాడు. కాసేపయాక గానీ, ఆ విషణ్ణ మృదు దృష్టుల నతడు పోల్చుకోలేక పొయ్యాడు. తనవల్ల పనిపోగొట్టుకున్న ఫ్రెంచి దాది కళ్ళవి. జర్మనీలో ఫ్రెంచి నాటకంలో చూచిన చూపులవి. ఆమెను క్షమాపణ వేడుకుందామని ఎన్నాళ్లుగా తానామెకోసం వెదుకుతున్నాడు. ఆ రద్దీలో ఆమెకూడ నిలబడి తన్ను చూస్తున్నది. తటాలున జనసమ్మర్దాన్ని తప్పించుకొని తనవేపు రావడాని కామె బాటపై అడుగుపెట్టినట్టు కనిపించింది. కాని, మధ్యలో బళ్ళపరుస వారి నటూ యిటూ పేరు పరచింది. తా నామెను కలుసుకొనాలని పరుగెత్తాడు. కాని కాలేదు. అటు వేపు ఆమె ఆ సజీవ భిత్తిని భేదించుకొనిరా గిలగిలలాడినట్టు కనిపించింది. దూసుకొనిపోవాలని ముందుకు వెళ్లుతున్నాడో లేదో ఓ గుర్రం గబాలున తోపివేసింది. తా నా బండికింద పడిపోవలసిందే కాని ఆపనిమాత్రం జరగలేదు. లేచిచూచుకొనేటప్పటికి వళ్ళంతామట్టి- అయితేనేం అటువేపుకు వెళ్ళగలిగాడు, కాని ఆమె అదృశ్యమై పోయింది.

9

క్రిస్తోఫొక విశ్వబ్ధ సమాధిలో నిర్బంధితుడై వుండగా ఒకరోజు మదాం రూసీగారి దగ్గరినుంచీ సంగీత ప్రదోషసమావేశానికి (స్వారా) ఆహ్వానంవచ్చింది. ఆ ఆహ్వానం చాల స్నేహపురస్కృతంగా వున్నది. రూసీకూడా రమ్మని అందులోనే ఒక సంకేత రాశాడు. క్రిస్తోఫ్‌తో తగాదా పడినందుకతనేమీ సంతోషించలేదు. పైగా తానా నటీమణితో దెబ్బలాడుకున్న తర్వాత ఈ తగాదా మరీ అల్పంగా కనిపించిం దతనికి. తనకూ యిప్పు డామె పాట బాగున్నట్టు లేదు. పైగా మంచివాడు. వెనుకటివన్నీ మనసులో పెట్టుకునే మనిషికాడు. తనకంటె మొండిగా యెవరైనా వెనుకటిని మరచిపోతే తాను గాఢాలింగనం చేసుకుంటాడు.

మొట్టమొదట క్రిస్తోఫ్ వెళ్ళకూడదనుకున్నాడు. కాని, సమావేశ సమయం దగ్గర పడే కొద్దీ కొంత వూగిసలాడ సాగాడు. ఒక్క పరిచితకంఠంకానీ, ఒక్క సంగీత స్వరంకానీ విని యెన్నాళ్ళయింది. వాని కోసం వేకారుతున్నాడు. అయినా పోకూడదని వొట్టేసుకున్నాడు. ఆఖరు కా సమయం రాగానే, తన దుర్బలానికి తన్ను తాను నిందించుకుంటూనే ప్రయాణమయ్యాడు.

కాని అంత అవస్థపడీ ఆనందించలేక పోయ్యాడు. ఆ రాజకీయవేత్తలు, సంపన్న గృహస్థుల మధ్యలోకి వెళ్ళీవెళ్ళడంతోనే, విపరీతమైన యేవగింపు పుట్టుకొచ్చింది. ఈ మధ్య ఏకాంతవాసంలో అతను నరవాసన మరచిపొయ్యాడు. ఆ సంగీతం వినడానికి వీలుగాలేదు. వట్టి చెత్త మొదటిగీతం కాగానే వెళ్ళిపోదామని నిశ్చయించుకున్నాడు.

ఆకారాదుల్లోకూడా తనకు జుగుప్స కలిగించే ఆ జనం ముఖాలవేపలాచూపులు పరచి చూచాడు. గది ఆఖరున ఒక యువకుని ముఖం కనిపించింది. అతను తన్ను చూస్తూ ముఖం తిప్పివేసుకున్నాడు. అలాంటి

Bata

రబ్బరు సోల్సు గల జనరంజకమైన పాదరక్షలు

ధరలు తగ్గింపబడినవి

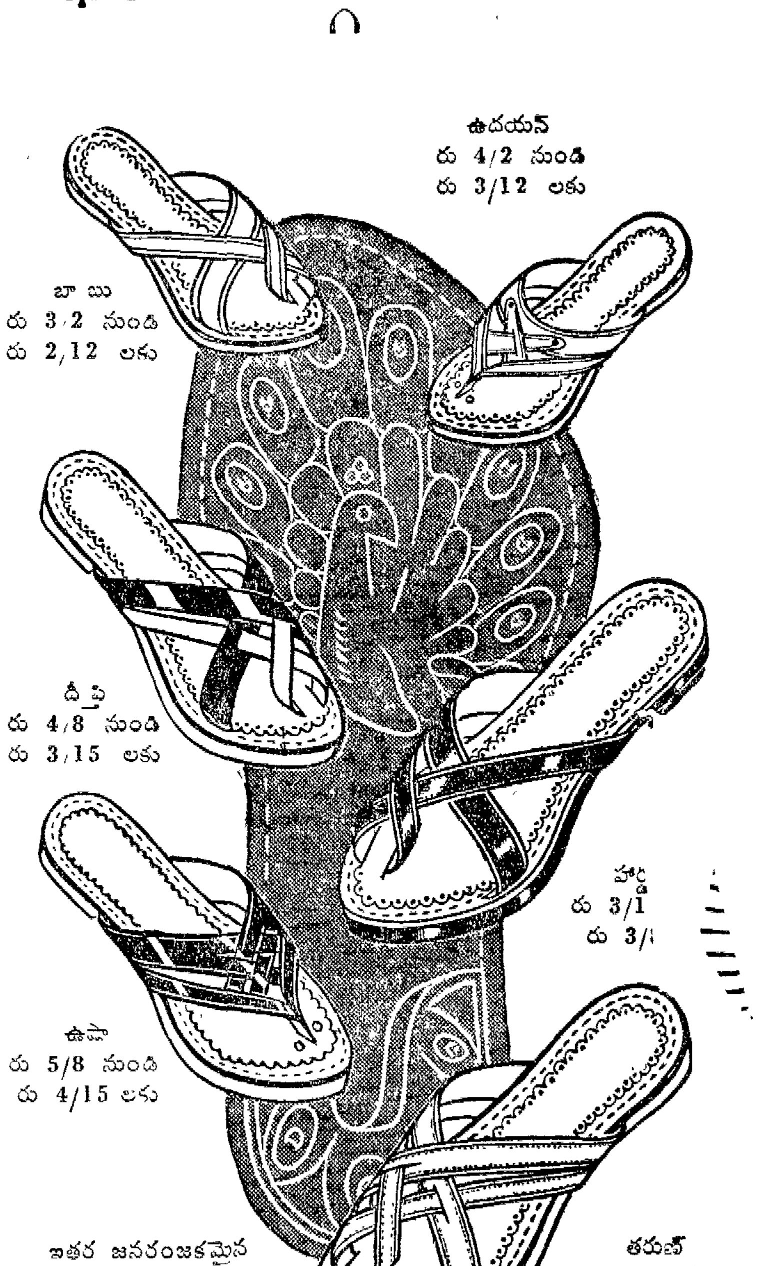

ఇతర జనరంజకమైన వస్తువుల ధరలుకూడా తగ్గింపబడినవి

కొనుటకు యిపుడే తగిన సమయము

గుడ్డలను ప్రత్యేకంగా ఉతుకుటకు నేను 501 స్పెషల్ సబ్బును వాడుతాను!

అధిక జాగ్రత్త అవసరమగు నా అతి ముఖ్య వస్త్రములను నేను 501 స్పెషల్ సబ్బుతో ఉతుకుతాను—మీగడ లాంటి దాని మెత్తనినురుగు వాటిని చాలాశుభ్రం చేస్తుంది. నాకు తెలిసిన వాటిలో శ్రేష్ఠ ఇదే గుడ్డలను జాగ్రత్తగానుంచే సబ్బు.

501 స్పెషల్ సబ్బు
ది టాటా ఆయిల్ మిల్స్ కంపెనీ లిమిటెడ్

మానవుడు

(5 వ పేజీ తరువాయి)

సినపు మనుషుల్లో అంత చైతన్యం పొంగి పొరలే ముఖం ఎలా వచ్చిందా అనుకున్నాడు. ఆకళ్ళు కొంత బిడియపడుతున్నట్టున్నవి. కానీ నిర్మలంగా, సూటిగా వున్న చూపు లవి. అచ్చం ఫ్రెంచి కళ్ళు. ఒకసారి రొక మనిషిని అర్థం చేసుకున్నాయా యిక పరిపూర్ణ విశ్వాసంతో కల్లాకపటం లేకుండా తమ హృదయ కుహరాన్ని తెరచి చూపుతాయి. అలాగే తాను చూచే మనిషి గుండెలలోని మూల మూలలను కూడ శాకుతాయి—అవీ ఫ్రెంచి కళ్ళు.

ఆ ముఖం పరిచితం లా కనిపిస్తుంది. అయినా గుర్తు రావడం లేదు. ఆ యువకునికో పాతికేళ్ళో, ఇంకా తక్కువో వుంటుంది. పొట్టిగా, కొస్తబుజాలు పంగిచాలను న్నితంగా కనిపిస్తాడు. గడ్డంలేదు. విషణ్ణంగావుంది ముఖం. అందంగా వున్న సామరస్యహీనమైన అంగప్రత్యంగాలు. కాని యిందువల్ల అతనేదో బాధపడుతున్నట్టుకాక, చాల సంకోచపడుతున్నట్టుగా మాత్రమే కనిపిస్తుంది. అందువల్ల అదో కొంత ముచ్చటగానే వుంది. కళ్ళలోని పిరికితనం దీనితో కొట్టివేయబడుతున్నది. తలుపు దాపున నిలబడివున్నాడతను. ఎవరూ అతని సంగతి పట్టించుకుంటున్నట్టులేదు మరోసారి క్రిస్టోఫ్ అతనివేపు చూచాడు. తన చూపు లతనికళ్ళలో దూరగానే, అతనేదో ఆనంద పూర్వకమైన సంకోచంతో కళ్ళు వాల్చివేశాడు. ఆ కళ్ళు బాగా చూచినవేమరి. అయితే మరో ముఖంలో చూచినట్టుగా తోచింది.

మామూలుగా తన భావాలను వేనినీ దాచుకునే వోపికలేనివాడు క్రిస్టోఫ్. ఆ యువకుని వేపు నడిచాడు. కాని ఏం మాట్లాడాలి? తటపటాయించాడు. ఏదో వూరికే ఒక గమ్యం లేకుండా తిరుగుతున్నట్టు కనిపించాడు. కాని ఆ యువకుడు గ్రహించాడు. క్రిస్టోఫ్ తన వేపే వస్తున్నాడనుకున్నాడు. అతనితో మాట్లాడవలసి వస్తుందన్న భావంతో మొగం యెర్రబడింది. పక్కగదిలోకి జారుకోవాలని చూచాడు. కానీ ఆ సిగ్గూ బిడియమే తనకాలు కదపనీకుండా కట్టివేసింది. ఇద్దరూ ముఖాముఖిగా నిలబడ్డారు. ఏదో ఒకటనాలన్న నిశ్చయానికి వచ్చేప్పటికి కొద్దికాలం గతించింది. అలా నోరు బిగించుకొని నిలుచున్నకొద్దీ, యెదుటవాడు తన్ను వెకిలిగా భావిస్తాడేమో అన్న ఆలోచన యిద్దరిలోనూ ప్రబలింది. ఆఖరుకు క్రిస్టోఫ్ ఆ యువకుని కళ్ళలోకి తిన్నగా చూస్తూ, మందస్మితంతో అన్నాడు.

"పారిస్ వాడివి కాదుగదూ?"

తానెంత సంకోచపడుతున్నా యీ అనూహిత ప్రశ్నకు "కాదు" అని సమాధాన మివ్వగలిగాడా యువకుడు. అతని తేలికైన కంఠస్వరంలో ఏదో సంగీత లక్షణమున్నది. తంతి మోతలా వినిపించింది.

"కాదనే అనుకున్నాను.... కానీ యీ మాట దూషణ కాదు సుమా" కాని అతని సంకోచం తగ్గించాలన్న మాట [illegible] ...ఉగాని అభినందించాడు. [illegible] ...దేదో చెప్పాలని ప్రయత్నించాడు. అతని పెదవులు వణకుతున్నవి. అతని నాలుకచివరే యేదో వాక్యం వున్నట్టుంది. కానీ అది బయట పడలేకపోతున్నది. ఆ చైతన్య ప్రపూరిత ముఖాన్ని క్రిస్టోఫ్ కుతూహలంతో పరిశీలించాడు. నిర్మలమైన చర్మంక్రింద ముడిపడుతున్న కండరాలు స్పష్టంగా కనిపిస్తున్నవి. ఆ గదిలో వున్న మొద్దుమొగాలకూ యీ ముఖానికీ సంబంధంలేదు. వారి ముఖాలు మెడలో మిగిలిన శేషభాగాలుగా మాత్రమే, వారి శరీరంలోని అంగాలుగా మాత్రమే కనిపిస్తాయి మరి యీ యువకుని ముఖం అల్లాలేదు. ఇందులో జీవం తొణికిసలాడుతుంది. ప్రత్యణువులోనూ హృదయం వికసించి గుబాళిస్తున్నది.

యువకుడు మాట్లాడలేకపోయాడు. క్రిస్టోఫే సంబరంతో అన్నాడు.

"ఈ జనంలో నీవేం చేస్తున్నావ్?"

ఆదోమాదిరీ చనువుతో స్వేచ్ఛగా అన్నాడు. ఈ పద్ధతిని చూచే చాలమంది కతనంటే సరిపడదు. అతని స్నేహితుడు సిగ్గుపడుతూ ఎవరైనా విన్నారేమో అని అటూ యిటూ చూడకుండా అపుకోలేకపొయ్యాడు. తర్వాత సమాధాన మివ్వడానికి బదులు యెదురుప్రశ్న వేశాడు:

"మరి మీరు?"

"నానాను- నేను మాత్రం?" క్రిస్టోఫ్ సంతోషంగా అన్నాడు.

ఆఖరుకా యువకుడు గుండె చిక్కబట్టుకొని అన్నాడు.

"మీ సంగీతమంటే నా కెంతో యిష్టం."

ఆ తర్వాత ప్రయత్నించీ ప్రయోజనం లేక ఆగిపొయ్యాడు. మొగం కుంకుమ పూలు పూస్తున్నది. క్రిస్టోఫ్ చిరునవ్వు నవ్వాడు. ఆ యువకునలాగే కావలించుకుందా మన్నంత ఆనందం కలిగింది. బెరికిగా చూస్తూ యువకుడన్నాడు: "అయినా ఆ సంగతి గూర్చి చెప్పలేను—అందులోనూ ఇక్కడ...."

క్రిస్టోఫ్ నవ్వుపువ్వులతో ఆ యువకుని చేతిని పట్టుకున్నాడు. కరచాలనం చేశాడు. తన మోటుచేతిలో అతని లేతవేళ్ళు వణకుతున్నవని గ్రహించాడు. ఎంతో ప్రీతితో ఇద్దరూ చేతులు నొక్కుకున్నారు. ప్రక్కనున్నవారికూట లేపీ వారికి వినిపించడం లేదు. వా రిద్దరే ఏకాంతంగా వున్నట్టున్నారు. రాము ప్రాణ స్నేహితులమని యిద్దరూ గ్రహించుకున్నారు. ఒక్క క్షణమలా గడువగానే మదాంరూసీ వచ్చి తన విసనకర్రతో క్రిస్టోఫ్‌ను తాకుతూ అన్నది:

"వేష్. మీరు మీరే పరిచయం చేసుకున్నారేమిటి. ఇక నాతో అవసరం లేదుగా. ఈ అబ్బాయి మీకోసమనే వచ్చాడీ పూట."

తర్వాత కించపడుతూ విడిపొయ్యారు. క్రిస్టోఫ్ మదాంరూసీ నడిగాడు:

"ఎవ రతను?"

"ఏమిటీ? మీకు తెలిసే తెలియదే? అతనొక కవి. చాలా మంచి విద్యార్థి నాకా... మంచి పాటకుడు కూడా. పియానో చక్కగా వాయించుతాడు. నీ కంటే వెర్రిపోతాడు. మహాభిమానం నీ సంగీతమంటే తనకు."

"ఎక్కడి కెళ్ళాడతను?" క్రిస్టోఫ్ రూసీ భార్య మరో విషయంపై ప్రస్తావన మరల్చే లోగా అడిగాడు

అతనికోసం అటూ యిటూ వెతికాడు. ఆ అజ్ఞాత మిత్రుడప్పుడే అదృశ్యమయ్యాడు. క్రిస్టోఫ్ తిరిగి యింటామె నడిగాడు.

"అతని పేరేమిటి?"

"ఎవరి పేరు?"

"అదే ఆ పిల్లాడి పేరు?"

"ఆ కవి పేరా? ఒలివ్ జెన్నీ."

విన్న పేరులానే వుంది. తన కళ్ళముందో అమ్మాయి సీతలా తేలిపోయింది కానీ యీ నూతన [illegible] మిత్రుని రూపం దానిని వెంటనే తుడిచివేసింది.

క్రిస్టోఫ్ యింటికి వెళ్ళాడు. జనంతో తప్పుకుంటూ నాదుకుంటూ వీధుల్లో తిరిగాడు. ఒకటీ వినిపించలేదు. ఒక్కటీ వినిపించలేదు. తన పరిసరప్రపంచంతో తన యింద్రియాలకుండే బంధం తెగిపోయినట్టుంది. [illegible]

"నాకో స్నేహితు డున్నాడు." (శేషం)

విజయ కమ్మర్షియల్ బ్యాంకు లిమిటెడ్
విజయవాడ
★
సీజన్ డిపాజిట్లు
హెడ్డాఫీసులోను, బ్యాంకు బ్రాంచీలలోను సీజను డిపాజిట్లు మూడునుంచి తొమ్మిది నెలలవరకు రూ. 100/- లు అంతకు పైన అంగీకరించబడును. సంవత్సరమునకు నూటికి రూ. 4-8-0 యివ్వబడును.

Use NOPAIN

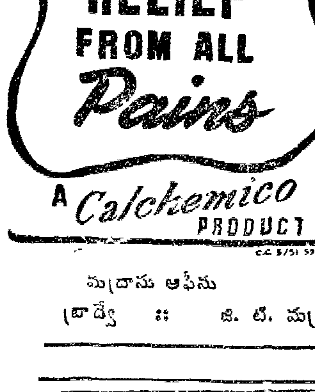

for IMMEDIATE RELIEF FROM ALL Pains
A Calchemico PRODUCT
మద్రాసు ఆఫీసు
బ్రాడ్వే :: జి. టి. మద్రాసు

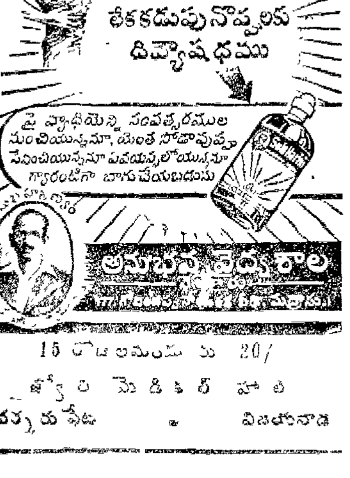

15 రోజులమందు రు 20/
జ్యోతి మెడికల్ హాల్
గవర్నరుపేట విజయవాడ

హైదరాబాద్ నవాబ్ అసాధారణాధికారం

నవభారత రాజ్యాంగం అమలు తర్వాత చెల్లనేరదని హైదరాబాద్ హైకోర్టు తీర్పు

హైదరాబాద్, ఏప్రిల్ 18—

నవ భారత రాజ్యాంగం అమలుకు వచ్చిన తర్వాత నిజాం నవాబుకు అసాధారణాధికారా లేవీ వినియోగించే హక్కు లేదని హైదరాబాద్ హైకోర్టు ఫుల్‌బెంచి నేడు నవాబ్ కమాల్ యార్‌జంగ్ జాగీరు వారసత్వపు దావా విచారణ సందర్భంలో తీర్పు చెప్పింది.

వారసత్వపు సందర్భంలో ముఖ్యమంత్రి చేసిన వుత్తరువు కొంతవరకు న్యాయశాఖకు సంబంధించినట్టిదైతే హైకోర్టుకు లోబడక తప్పదని ఆ తీర్పులో వివరించబడింది.

ఫుల్‌బెంచిలో న్యాయమూర్తులు ఎం. ఎ. అన్సారీ, సాదత్ అలీఖాన్, ఏ. శ్రీనివాసాచారి, విఠల్‌రావ్ దేశపాండే, జగన్‌మోహన్ రెడ్డిగార్లు కలరు.

దావా వివరాలివి:—

నవాబ్ కమాల్‌యార్‌జంగ్ 1944 లో మరణించాడు. ఆయనకు ముగ్గురు కుమారులు, ఒక కుమార్తె, ముగ్గురు భార్యలు, ఇద్దరు వుంపుడుకత్తెలు వున్నారు. కుమారులు ఆయనకు నిజమైన ఔరసులా, కారా, వివాహాలు శాస్త్రీయమైనవా, కావా, అనే సమస్య ఏర్పడింది. ఈ సమస లను చర్చించి, వారసత్వం నిర్ణయించడానికి నిజాం నవాబు 1944 లో ఒక కమీషన్‌ను నియమించారు. ఇంతలో పోలీసు చర్యలు జరిగాయి తర్వాత నిజాం 1949 లో మరొక కమిషన్ నియమించారు.

ముఖ్యమంత్రి ఆ కమీషన్ లోని అత్యధిక సంఖ్యాకుల అభిప్రాయాన్ని అనుసరించి, వారసులను, దాయాభాగాన్ని నిర్ణయించాడు. ఆ నిర్ణయం చెల్లదని కక్షి నవాబు దరఖాస్తులు పెట్టుకున్నారు. వాటిని మొదట డివిజన్‌బెంచి, తర్వాత ఫుల్‌బెంచి విచారణ చేసింది. ముఖ్యమంత్రి వుత్తరువు న్యాయశాఖకు చెందిందా, కాదా. భారతరాజ్యాంగం అమలుకు వచ్చిన తర్వాత నిజాం నవాబుకు విశేషాధికారాలు వినియోగించే హక్కుకలదా, లేదా, మున్నగువిషయాలు చర్చించింది. ముఖ్యమంత్రి వుత్తరువు కొంతవరకు న్యాయశాఖకు చెందిందే గనుక, హైకోర్టు తీర్పుకు లోబడవలసిందని ఫుల్‌బెంచి న్యాయమూర్తులు ఐదుగురు అభిప్రాయపడ్డారు. భారత రాజ్యాంగం అమలుకు వచ్చిన తర్వాత నిజాముకు విశేషాధికారాలు వినియోగించే హక్కు లేదని న్యాయమూర్తులు ఎం. ఎ. అన్సారీ, "సాదత్ అలీఖాన్, జగన్మోహన్‌రెడ్డిగార్లు అభిప్రాయపడ్డారు. కమీషన్ సిఫార్సులను ఆమోదించడంలో నిజాం నవాబు అసాధారణాధికారాలను వినియోగించే హక్కు కలదా. కాదా. అనే ప్రశ్నకు జవాబు అక్కరలేదని [illegible] దేశ్‌పాండేగార్లు అభిప్రాయపడ్డారు.

నిజాంలో ధాన్యసేకరణ పరిమాణం

తగ్గించబడిందని ముఖ్యమంత్రి అభిభాషణ

హైదరాబాద్, ఏప్రిల్ 18—హైదరాబాద్ కేంద్ర సరఫరా బోర్డు చతుర్థ వారిక సమావేశానికి షామంజిల్‌లో ముఖ్యమంత్రి శ్రీ బూర్గుల రామకృష్ణరావుగారు నేడు ప్రారంభోత్సవం జరుపుతూ, ఈ సంవత్సరం వర్షాలు పడనందున ధాన్యసేకరణ ప్రమాణం నాలుగున్నర లక్షల టన్నులనుంచి 2¼ లక్షల టన్నులకు తగ్గించవలసి వచ్చిందని అన్నారు. వానలు పడనందున పెద్దపెట్టున శిస్తు రెమిషన్ కూడా ఇవ్వవలసివచ్చిందని ఆయన తెలిపారు. ఆయన ఇంకా క్రిందివిధంగా అన్నారు:

"మార్చి ఆఖరువరకు 56 వేల టన్నుల బియ్యం, 67 వేల టన్నుల జొన్నలతోపాటు మొత్తం 1,40,280 టన్నుల ఆహారధాన్యాలు సేకరించబడ్డాయి. ఇకమీద ఎక్కువ సేకరించే ఆశ లేకపోయినా ప్రయత్నాలు మానుకోము.

ఇండియన్ యూనియన్‌లో ఇతర ప్రాంతంలోని ధాన్యం ధరలతో సమానంగా హైదరాబాద్‌లోను వడ్లధర వల్లా ఒకటికి మూడు రూపాయలు, బియ్యం ధర నాలుగున్నర రూపాయలు హెచ్చించినట్టు ప్రభుత్వం ప్రకటించింది.

"ఆహార పరిస్థితి సంతృప్తికరంగానే వుంది. కాని, ధాన్యసేకరణ లేని నెలల్లో విషమించే అవకాశం కలదు. ఆహారధాన్యాల అమ్మకం ధరలు అంత హెచ్చుగా వుండబోదని ప్రజలకు హామీయిస్తున్నాను."

నరఫరా శాఖామంత్రి డాక్టర్ చెన్నారెడ్డి ప్రసంగిస్తూ, కొత్త లెవీ విధానం సంతృప్తికరంగా కొనసాగుతున్నదని, బియ్యం, గోధుమ ధర నూటికి 30 వంతులు, జొన్నల ధర నూటికి 10 వంతులు హెచ్చిందని. ఇంతవరకు 2,800 చెరువులు, గుంటలు మరమ్మత్తు చేయబడ్డాయని, 711 చెరువుల పరిశీలన జరిగిందని, వీటి మరమ్మతులకు 75 లక్షల రూపాయలు ఖర్చుకాగలదని, దానితో ఆహారధాన్యాల అధికోత్పత్తి జరగడం మాత్రమేకాక, ప్రభుత్వాదాయం సాలుకు ఎనిమిది లక్షలు పెరుగగలదని అన్నారు.

చెరువుల మరమ్మతు ప్రణాళిక పట్ల భారత ప్రభుత్వం సంతృప్తి ప్రకటించిందని అన్నారు.

సంస్థానంలో వస్త్రాల పరిస్థితి సంతృప్తికరంగా వున్నదని, చేనేత కార్మికులు తమకు కేటాయించిన నూలులో నూటికి 75 వంతులు తీసుకొనడం లేదని ఆయన అన్నారు.

వ్యాపారస్తులవద్ద నిలిచిపోయిన ధాన్యం నిలవల అమ్మకం సక్రమంగా కొనసాగడం నిమిత్తం ఒక జిల్లానుంచి మరొక జిల్లాకు ఆహార ధాన్యాల సరఫరాపై గల నిర్బంధాన్ని నిజాం ప్రభుత్వం తొలగించింది.

ఢిల్లీలో కళాఖండాల విక్రయశాల

హైదరాబాద్‌లో తయారయ్యే కళాఖండాల అమ్మకానికి న్యూఢిల్లీలో శాశ్వత విక్రయశాల నెలకొల్పడానికి హైదరాబాద్ ప్రభుత్వ ఆలోచిస్తున్నది. భారత రాజధానిలో కాశ్మీర్ ఎంపోరియం వున్నవిధంగా ఈ విక్రయశాల నెలకొల్పబడుతుందట.

డెటిన్యూ విడుదల

సైయదు జాఫర్ హసన్ అనే హైదరాబాద్ కమ్యూనిస్టు డెటిన్యూను డిటెయిన్ చేయడానికి గల కారణాలు స్పష్టంగా లేవని, కాగా ఆయనను విడుదల చేయాలని సుప్రీం కోర్టు నేడు తీర్పుచెప్పింది.

కమ్యూనిస్టు డెటినీలు శ్రీయుతులు సంగిరెడ్డి, మల్లారెడ్డి, పి. రఘుపతిరావు, ఆర్ వెంకయ్య, మహమ్మద్ హాఫీజుద్దీన్, సైయద్ అన్వర్ హసన్‌గార్ల పక్షాన పెట్టుకున్న హెబియస్ కార్పస్ దరఖాస్తులు త్రోసివేయబడ్డాయి.

త్వరలో డాక్టర్ గౌడ్ విడుదల

స్టేట్స్ కౌన్సిల్‌కు ఎన్నికయిన తెలంగాణా కమ్యూనిస్టు నాయకుడు డాక్టర్ రాజ్‌బహదూర్ గౌడ్ ఈ నెల 26 వ తేదీన విడుదల చేయబడుతాడని నేడు హైదరాబాద్ హైకోర్టు డివిజన్‌బెంచి విచారణ సందర్భంలో అడ్వొకేట్ జనరల్ అన్నాడు.

డిప్టీస్పీకర్ ఎన్నికలో నిజాం కాంగ్రెస్ అభ్యర్థి వోటమి

దర్యాప్తుకు శ్రీ లాల్‌బహదూర్ శాస్త్రి రానున్నాడట

హైదరాబాద్, ఏప్రిల్ 18—హైదరాబాద్ అసెంబ్లీ డిప్టీ స్పీకర్ పదవి ఎన్నికలో కాంగ్రెస్ అభ్యర్థి వోటమినిగురించి దర్యాప్తు చేయడానికి కాంగ్రెస్ ప్రధాన కార్యదర్శి శ్రీ లాల్‌బహాదూర్ శాస్త్రిని పండిట్ నెహ్రూ పంపారని స్థానిక కాంగ్రెస్ వర్గాలవారినుంచి తెలుస్తున్నది.

ప్రదేశ్ కాంగ్రెస్ కమిటీని శక్తివంతం చేయడాని గురించి చేసిన సూచనలనుకూడ శ్రీ శాస్త్రి పరిశీలిస్తాడట.

ఈ నెల చివరి శ్రీ శాస్త్రి ఇక్కడికి రానున్నాడని తెలుస్తున్నది.

కాంగ్రెసునుంచి పార్లమెంట్ సభ్యుని బహిష్కరణ

యు. పి. కాంగ్రెసు కార్యవర్గం నిర్ణయం

లక్నో, ఏప్రిల్ 18—మొన్న జరిగిన ఎన్నికలలో పార్లమెంట్ సభ్యుడుగా ఎన్నుకొనబడిన కాంగ్రెసు అభ్యర్థి, రాష్ట్రీ కాంగ్రెసు నాయకులలో ముఖ్యుడైనవాడు అయిన పండిట్ విశ్వంభరదయాళ్ త్రిపాఠీని కాంగ్రెసు సంస్థనుంచి ఆరేండ్లవరకు బహిష్కరిస్తూ నేడు రాష్ట్రీ కాంగ్రెసు కార్యవర్గం ఒక తీర్మానాన్ని చేసింది.

ఎన్నికలలో అసెంబ్లీకి కాంగ్రెసు అభ్యర్థిగా పోటీచేసిన హబీబుర్ రహిమాన్‌కు వ్యతిరేకంగా పనిచేసినాడని పండిట్ త్రిపాఠీపై నేరం ఆరోపించబడింది. ఇందుకు ప్రతిగానే శిక్షచర్య గైకొనబడింది.

పార్లమెంట్‌కు కాంగ్రెసు టిక్కెట్టుపైనే ఆయన ఎన్నుకొనబడినందున పార్లమెంట్ సభ్యత్వానికి, కాంగ్రెసులోని పదవులకు శ్రీ త్రిపాఠీ రాజీనామా చేయాలనికూడా ఈ తీర్మానంలో పేర్కొనబడింది.

కాంగ్రెసు అభ్యర్థి హబిబుర్ రహమాన్‌కు వ్యతిరేకంగా స్వతంత్ర అభ్యర్థిగా అసెంబ్లీకి పోటీచేసిన తన తమ్మునికి వోట్లను ఇవ్వవలసిందిగా త్రిపాఠీ ప్రచారంచేసినమాట వాయమేనని తనకు నమ్మకం కలిగినట్టుకూడా ఈ తీర్మానంలో రాష్ట్రీ కాంగ్రెసు కార్యవర్గం పేర్కొన్నది.

పాకిస్తానీ పోలీసుల అక్రమచర్య

ఇండియా చేపల పడవ జప్తు

కలకత్తా, ఏప్రిల్ 18—బూగా క్యాంపుకు చెందిన ఇద్దరు పాకిస్తానీ పోలీసులు ఇచ్ఛామతి నదిలో చేపలు పట్టుకొనడానికి వెళ్లిన పడవను పట్టుకొని వెళ్ళినట్టు తెలుస్తున్నది.

కలకత్తాకు 30 మైళ్ళ దూరంలో ఈనది వుంది. ఆ పడవలోనివారిని నదిలోనికి త్రోసివేసి పడవను పాకిస్తానీ పోలీసులు తీసికొని వెళ్ళినారని కూడా తెలుస్తున్నది.

24 పరగణాల జిల్లాలోని గైఘట్టా పోలీసు స్టేషన్ అధికారి వెంటనే ఈ విషయమై దర్యాప్తుచేయడానికి వెళ్లాడు.

లాహోర్‌లో ముగ్గురు భారతీయులకు శిక్ష

లాహోర్, ఏప్రిల్ 18—పాకిస్తాన్‌లో ప్రవేశానికి సంబంధించిన కంట్రోల్ ఆర్డినెన్సును ధిక్కరించినారన్న నేరంపై లాహోర్ మేజిస్ట్రేట్ కోర్టులో గత గురువారం నాడు ముగ్గురు భారతీయులకు పదిహేను రోజులలేసి శిక్ష విధించబడింది. పర్మిట్ లేకుండా లీగ్ సరిహద్దు ప్రాంతంలో పాకిస్తాన్‌లో ప్రవేశించినారని వారిపై నేరమారోపించబడింది.

సికింద్రాబాదు వైశ్య యువజనసంఘం

సికింద్రాబాద్, ఏప్రిల్ 18—గత ఆదివారం ఉదయం శ్రీ నేతి బ్రహ్మయ్య (హైదరబస్తీ)గారింట్లో వైశ్య యువజనసంఘ సమావేశం జరిగింది. కార్యవర్గసభ్యులు, ఇతర వైశ్య ప్రముఖులును అనేకులు పాల్గొన్నారు. సంఘాధ్యక్షులు శ్రీ నేతి బ్రహ్మయ్యగారు అధ్యక్షత వహించారు. కార్యదర్శి శ్రీ కొండా గౌరయ్యగారు సంఘాశయాలను, నియమావళిని వివరించారు.

వార్డు కమిటీలను ఏర్పాటు చేయడానికి ప్రాథమిక సభ్యులను చేర్పించడానికి ఒక ఉపసంఘం నియమించబడాలని, వచ్చే ఆదివారం సంఘసభ్యుల సమావేశం కన్యకాపరమేశ్వరీ దేవాలయంలో జరపాలని తీర్మానించబడింది. తరువాత ప్రతివార్డునుంచి ఒక్కొక్క కార్యకర్తను సభ్యునిగా తీసుకొని 16 గురితో ఉపసంఘం ఏర్పాటు చేయబడింది.

రేడియో

(ఏప్రిల్ 21, సోమవారం)

విజయవాడ 357.1 మీటర్లలో: ఉదయం 7-0 (తె. వా); 7-15 మద్రాసు బి వలె; 7-30 మద్రాసు ఎ వలె; 8-0 (ఆం. వా): మధ్యాహ్నం 1-0 మద్రాసు బి వలె: 1-30 మద్రాసు ఎ వలె: 1-40 (హిం.తె.వా): 4-0 (రి): సాయంత్రం 5-30 ఇ. నాగరాజు (గా): 5-50 వి. రుక్మిణి (వీ): 6-10 స్థానిక ప్రకటనలు. వాతావరణం: 6-20 విజయవాడ రేడియో ఆర్కెస్ట్రా; 6-30 గ్రామస్థుల కార్యక్రమం—ప్రకటనలు, ధరలు: 7-0 (తె. వా); 7-15 గ్రామస్థుల కార్యక్రమం; 7-30 సంగీతశిక్షణ: 7-45 పురుషార్థములు: ధర్మము—ప్రసంగం, మద్దులపల్లి మాణిక్య శాస్త్రి: 8-0 ఇ. నాగరాజు (గా); 8-30 వి. రుక్మిణి (వీ); 9-0 (ఆం. వా); 9-30 ప్రసార సమాప్తి.

మద్రాసు (ఎ) 211.3 మీటర్లలో: ఉదయం 7-0 స్వాగతం; 7-30 గౌరీ శంకరనారాయణన్ (గా); 8-0 (ఆం. వా): మధ్యాహ్నం 12-30 తంబికోట్టై ఎస్. సాంబమూర్తి (వే): 1-30 (రి); 1-40 (హిం. వా); 1-50 (రి): 2-30 (స్టూ. రి); 4-30 (రి); సాయంత్రం 5-30 ఎస్. ఎల్. జానకిరామ్ (క్లా); 5-45 టి. వి. సీత (గా); 6-0 (ఆం. వా): 6-10 స్థానిక ప్రకటనలు. వాతావరణం. వాణిజ్య వార్తలు (ఆం); 6-30 పి. చిట్టిబాబు (వీ); 7-0 (రి); 7 45 (రి); 8-30 కొత్తమంగళం వి. ఎస్. శ్రీనివాసన్; 9-0 (ఆం. వా); 10-30 ప్రసార సమాప్తి.

మద్రాసు (బి) 270.3 మీటర్లలో: ఉదయం 7-0 (తె. వా): 7-15 (రి): మధ్యాహ్నం 12-0 కార్మికుల కార్యక్రమం; 1-0 (రి); 1-30 (ఆం.వా): 1-40 (రి): 1-50 (తె.వా): 2-0 నిలయవిద్వాంసుడు (క్లా): 2-10 (హిం. పా): 4-0 సీతా మణి: సాయంత్రం 6-20 (రి): 6-30 గ్రామస్థుల కార్యక్రమం—ప్రకటనలు, ధరలు; 7-0 (తె. వా); 7-15 గ్రామస్థుల కార్యక్రమం: 7-30 (స్టూ. రి): 8-0 ఎస్. పి. హంసాదమయంతి; 8-15 సంఘం వారి పీఠి—నాటిక, రచన: ఇవటూరి కామేశ్వరరావు: 8-30 వై. రాజగోపాలన్ (వ); 10-0 (రి): 10-30 ప్రసార సమాప్తి

హైదరాబాద్ 411.0 మీటర్లలో: ఉదయం 7-0 (తె. వా); 7-15 వి. పి. రామమూర్తి; 7-45 జి పంకజం; 8-0 (ఆం. వా); 8-15 శకుంతలా కులకర్ణి (ఖ్యాల్ రామ్‌కలీ); 8-30 అబీది హుసేన్ ముస్లీ (ఘ); 8-45 షేక్ దావూది (త); 9-0 (ఉ. వా); మధ్యాహ్నం 12-30 (రి): 1-0 మహిళాసమాజం—స్త్రీల హక్కులకోసం: రాజారామ మోహన్‌రాయ్ కృషి—ప్రసంగం, ఎస్. రాజ్యలక్ష్మీదేవి; జి. పంకజం (గా. సం); 1-30 (ఆం. వా); 1-40 (రి): 1-50 (తె. వా): సాయంత్రం 6-0 (ఆం. వా); 6-10 స్థానిక ప్రకటనలు; 6-15 అజీద్ హుస్సేన్ ముస్లీ (ఘ): 6-25 శకుంతలా కులకర్ణి (లి): 6-35 శ్రోతల ఉత్తరాలకి జవాబులు; 6-45 గ్రామసీమ—రంతిదేవుని చరిత్రము—పురాణ కాలక్షేపం, కె. వి. నరసింహాచారి; 7-0 (తె. వా); 7-15 గ్రామసీమ-కౌలుదారీ భూములు: ప్రసంగం, ఆర్. వి. రావు—అధ్యాత్మరామాయణ కీర్తనలు—విశేషాలు. వాతావరణం; 8-0 (ఉ వా); 8-15 (ఉ. ప్ర): 8-30 వి. పి. రామమూర్తి; 9-0 (ఆం. హిం. వా); 9-30 (రి); 10-15 ప్రసార సమాప్తి.

టిక్కెట్టులేని ప్రయాణీకులకు కొత్తరకం శిక్షలు

నవగాంగ్ (అస్సాం), ఏప్రిల్ 17—టిక్కెట్టు లేకుండా ప్రయాణం చేస్తున్న ఇద్దరిని అరెస్టుచేసి ఇక్కడి కోర్టులో పోలీసులు హాజరుపరచగా, వారికి జరిమానా విధించియో లేక శిక్షిణ విధించియో పంపకుండా వారిద్దరిని చెరి పదనెలపాటు రెండుఇండ్లలో చాకిరీ చేయవలసిందిగా మేజస్ట్రేటు శిక్ష విధించాడు.

నవగాంగ్ సబ్-డివిజనల్ ఆఫీసరు మిస్టర్ టి. అహమ్మద్ ఎదుట వారు హాజరుపరచబడగా, వారు ఆ టిక్కెట్ల ఖరీదులను చెల్లించలేకపోయారు. వారు ఒక్కొక్కరు రు 4-12-0 చెల్లించవలసివచ్చింది. వా రిద్దరిచేత చెరిపదనెలరోజులు తమ ఇండ్లలో పని చేయించుకొని, అందుకుగాను వారు చెల్లించవలసిన పైకాన్ని కోర్టులో కట్టడానికి ఎవరైనా రావచ్చునని సబ్-డివిజనల్ ఆఫీసరు ఈ తీర్పులో పేర్కొన్నాడు.

నవగాంగ్‌లో పనివారు బొత్తిగా దొరకక అనేకమంది గృహస్థులు అవస్థపడుతున్నారు.

(పి. టి. ఐ.)

'SSK' క్రూడ్ ఆయిల్ ఇంజనులు (ఇండియా తయారు)
పరిశ్రమలకు, వ్యవసాయమునకు

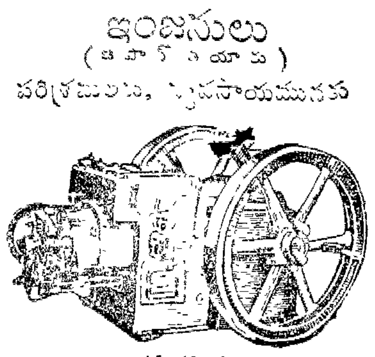

10 హా. ప.
స్టాకునుండి సిద్ధముగా లభించును.
వివరములకు
దక్షిణ ఇండియాకు సోల్ ఏజెంట్లు.
అద్దేపల్లి లిమిటెడ్
పో. బాక్సు నెం. 1753
23, ఎలిఫెంటుగేటు వీధి, మద్రాసు—1.
ఫోను: 55209 తంతి: "SATSADAN"

పెట్టరు ఇంజన్లు,
"బ్రష్-కిర్లోస్కర్"
మోటార్లు, పంపులు, పవర్ చెరుకు గానుగలు
★
స్పేరు పార్టులకు సర్వీసింగుకు
—మాకు వ్రాయండి—
వినపాముల సీతారామయ్య & కంపెని
పోస్టు బాక్సు-77, పార్కురోడ్డు,
—విజయవాడ—

IT'S STEEL
IT'S SUPERB
IT'S
SHAPARIA'S ROLLING SHUTTERS
SHAPARIA DOCK & STEEL CO., LTD.
Sewri Fort Road, Bombay 15
FOR AGENCY TERMS APPLY TO THE ABOVE ADDRESS.

కుష్ఠుబొల్లి
మొదలగు సమస్తమహాచర్మ సుఖవ్యాధులకు చికిత్సగ్యారంటీ
మా అసాధ్యకుష్ఠురోగసంహారిణి గుణముచేదని ఋజువుచేయువారికి
రు.1000లు బహుమానం
వివరములకు కట్లాగు ఉచితం
జయరామ్ & కో (రిజిష్టర్డు)
[illegible]
రామచంద్రపురం
[illegible]

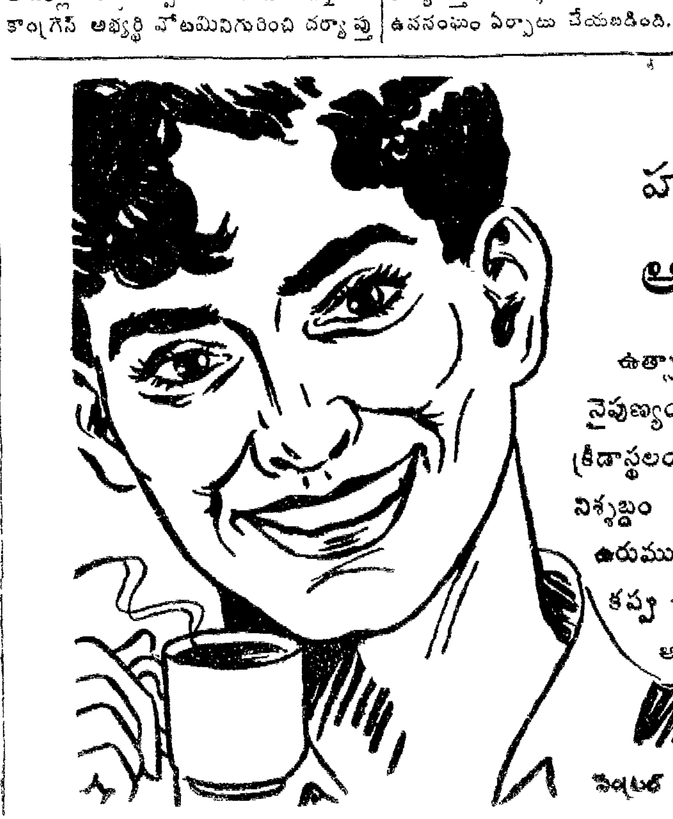

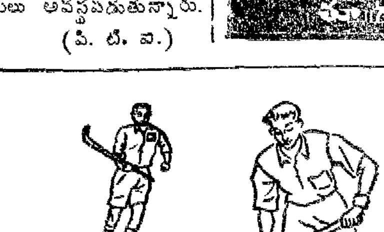

హాకీ ఇచ్చే ఆనందాలు

ఉత్సాహం ఉట్టిపడగల సాయంకాలం... రంగురంగుల దుస్తులు ధరించి నైపుణ్యం చూపుతూ పరుగులిడుతున్న ఇరవైఇద్దరు ఆటగాండ్రతో కిలకిల్లాడే క్రీడాస్థలం.. దూసుకుపోతున్న ఎర్ర బంతి... మంత్రించినట్టు చటుక్కున నిశ్శబ్దం. ఇంతలోనే నెట్టులోకి బంతి అకస్మాత్తుగా చొరబడడం, అవెంటనే ఉరుముల్లాగ గింగురుమనే చప్పట్లు, కేకలు వినబడడం. ఆతరువాతనో, ఒక కప్పు చక్కని వేడి టీ సేవిస్తూ ఆటలో అందచందాలను స్మరించుకొంటూ ఆనందించటం.

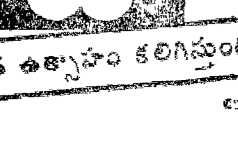

మీకు మరింత ఉత్సాహం కలిగిస్తుంది
సెంట్రల్ "టీ" బోర్డువారిచే ప్రచురింపబడినది.

చెన్నపురి

మద్రాసు, ఏప్రిల్ 19—మద్రాసు పారిశ్రామిక శాఖామంత్రి డాక్టర్ యు. కృష్ణారావుగారు నిన్న ఉదయం బ్రాడ్వేలోని సెంట్రల్ పాలిటెక్నిక్ శాలాలకు వెళ్ళి సెక్షనులను సందర్శించారు.

సెయింట్ మేరీస్ హైస్కూలు 113 వ వార్షికోత్సవం నిన్న సాయంకాలం సెయింట్ మేరీస్ హాలులో జరిగింది. మద్రాస్ కలెక్టర్ శ్రీ టి. ఎస్. రామచంద్రన్ అధ్యక్షత వహించారు.

హిందూ హైస్కూలు (తిరువళ్ళిక్కేణి) శతవార్షికోత్సవాలు ఏప్రిల్ 20 వ తేదీనుంచి 24 వ తేదీవరకు జరుగుతవి. మద్రాస్ గవర్నర్ శ్రీ శ్రీప్రకాశ 20 వ తేదీ సాయంకాలం 4 గంటలకు ప్రారంభోత్సవం జరుపుతారు.

తిరువళ్ళిక్కేణిలోని శివాజీ వ్యాయామ మండలివారు మండలికార్యాలయాలలో సెలవు రోజులలో ఉదయం 5-30 గంటనుంచి ఏడు గంటలవరకు సూర్యనమస్కారాలు, యోగాసనాలలో శిక్షణ యిస్తున్నారు.

"కామలీల" అనే పుస్తకం రచయిత ఏ. డి. సభాపతి, ప్రచురణకర్త డి. పాండురంగంగారలపై ఇండియా పీనల్‌కోడ్ 292 వ సెక్షనుకింద అసభ్యరచనలు ప్రచురించిన నేరంపై చీఫ్ ప్రెసిడెన్సీ మేజిస్ట్రేటు కోర్టులో కేసు పెట్టారు. మే ఒకటవ తేదీన ఇది విచారణకు వస్తుంది.

మద్రాసు 'జూ'కు రాధ, కుమార్ అనే రెండు ఏనుగుగున్నలు, వైనాడ్ అడవులలో పట్టుబడిన ఒక మనుబోతు, ఇవికాక రెండు ఎలుగుపిల్లలు, ఒక చిరుత త్వరలో తెప్పించబడనున్నవి.

వెంకటరమణ ఆయుర్వేద కళాశాల, వైద్యశాల సంస్థాపక దినోత్సవం 20 వ తేదీ ఆదివారం సాయంకాలం 5-30 గంటలకు వైద్యశాల ఆవరణలో (కచేరీరోడ్డు, మైలాపూర్) జరుపబడుతుంది. హైకోర్టు న్యాయమూర్తి శ్రీ పి. గోవిందమీనన్ అధ్యక్షత వహిస్తారు.

ఎరువుల లైసెన్సులు

మద్రాసు, ఏప్రిల్ 19—మద్రాసు ఎరువు వ్యాపారుల లైసెన్సింగు ఆర్డరు (1949) ప్రకారం ఇవ్వబడిన లైసెన్సులను 1952-53 సంవత్సరానికి తిరిగి మంజూరు చేసే కార్యకలాపం జూన్ ఆఖరువరకు కొనసాగించబడునని ప్రభుత్వం ఉత్తర్వు చేసింది.

ఇండియా ప్రెసిడెంట్ ఎన్నిక

చెన్నపురిలో సన్నాహాలు

మద్రాసు, ఏప్రిల్ 19—ప్రభుత్వం క్రింది ప్రకటన చేస్తున్నది:—ఇండియా ప్రెసిడెంటు ఎన్నికకు మే రెండవతేదీన ఓటింగు జరుగుతుంది. మద్రాసు లెజిస్లేటివ్ కౌన్సిల్ డిప్యూటీ సెక్రెటరీ, మద్రాసు లెజిస్లేటివ్ అసెంబ్లీ సెక్రటరీ, మద్రాసు లెజిస్లేటివు కౌన్సిలు అధ్యక్షుడు, వీరికింద మద్రాసు ఫోర్టు సెయింటు జార్జిలోఉన్న గదులను అధ్యక్షుని ఎన్నికఓటింగుస్థలాలుగా ఎన్నికల కమిషన్ నిర్ణయించింది. ప్రజాప్రతినిధి సభకు, స్టేట్సు కౌన్సిలుకు మద్రాసునుంచి ఎన్నుకోబడిన సభ్యులందరూ, మద్రాసు శాసన సభకు ఎన్నుకోబడిన సభ్యులందరూ పై స్థలంవద్ద జరుపబడే ఓటింగులో పాల్గొనుటకు అర్హులు. ప్రజాప్రతినిధిసభకు స్టేట్సుకౌన్సిలుకు ఎన్నుకోబడిన సభ్యులు పార్లమెంటుహౌసు న్యూఢిల్లీ 13 వ గదిలో అయినా ఓటు చేయవచ్చు. ఓటింగు సమయం 1952 మే 2 వ తేదీన ఉదయం 10 గంటలనుంచి సాయంకాలం 5 గంటలదాకా.

హేమలతా టెక్స్టైల్ మిల్లు కార్మిక ప్రతినిధులపై కేసు

పెదకాకాని, ఏప్రిల్ 13—హేమలతా టెక్స్టైల్ మిల్లులో మేనేజిమెంటుకు, పనివారికి మధ్య వచ్చిన వివాదాన్ని పరిష్కరించే నిమిత్తం సర్కిల్ ఇన్స్పెక్టర్ 6 వ తేదీన కార్మిక ప్రతినిధులను సంభాషణలకు పిలిపించి కారణం తెలుపకుండా ఏడుగురిని అరెస్టు చేశారు. తమ నాయకులను అరెస్టు చేశారని తెలియగానే కార్మికస్త్రీలు, పురుషులు సుమారు నాలుగు వందలమంది వ్యాన్ చుట్టూ నిలబడి నిరసిస్తూ 8½ గంటల వరకు వ్యాన్‌ను కదలనివ్వలేదు. అంతట గాలిలోకి తుపాకి ప్రేల్చబడింది. అయినప్పటికీ భయపడలేదు. తరువాత జిల్లా పోలీసు సూపరింటెండెంటు వచ్చి "మీ నాయకులను వెంటనే విడుదల చేయిస్తా"నన్నారు. వారు నమ్మలేదు. కార్మికుల ప్రతినిధులలో ఒకరు ఏమీ ఫర్వాలేదని చెప్పిన తర్వాత వారు తమ పట్టుదలను విరమించారు. అరెస్టు చేసినవారిని ఆ రాత్రే జామీనుమీద విడుదల చేశారు. మొత్తం 11 మందిపై కేసు పెట్టబడ్డట్టు తెలుస్తున్నది. (ఓ. వి.)

వినుకొండ, ఏప్రిల్ 13—నిన్న సాయంత్రం 4 గంటలకు స్థానిక బట్టల వర్తకుని, ఆయన కుమారుని, ఒక సిమెంటు వర్తకుని కంట్రోలు ధరలకంటె హెచ్చు ధరలకు సరుకులు అమ్మినారన్న ఆరోపణపై బ్లాక్ మార్కెట్ సిబ్బంది సబ్‌ఇన్స్పెక్టర్, హెడ్ కానిస్టేబుల్ సరుకును స్వాధీనపరచుకొని, వారిని అరెస్టుచేసి స్థానిక సబ్ జైలులో వుంచారు. అనుమానంపై మరికొన్ని సిమెంటు కొట్లు, వారి లెక్కలపుస్తకాలు స్వాధీనపరచుకొని సోదా చేస్తున్నారు. (మ. వి)

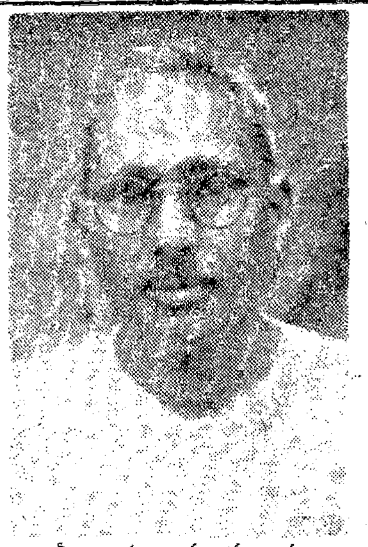

శ్రీ నారు నాగనార్యగారు పారితోషికాన్ని విసర్జించిన రాజకీయ బాధితులు

అగ్నిప్రమాదంలో రెండు లక్షలు నష్టం

రాజమండ్రిలో 400 గృహాల దహనం

రాజమండ్రి, ఏప్రిల్ 18—రాజమహేంద్రవరంలోని ఒకటవవార్డు ఆల్కాటుతోటలో మొన్న సాయంత్రం అగ్నిప్రమాదం సంభవించగా సుమారు 400 కార్మిక గృహాలు ఆహుతి అయినవి. అందులో ఒక డజను వరకూ పెంకుటిండ్లుకూడా వున్నాయి. సుమారు రెండులక్షల రూపాయల ఆస్తి నష్టమైంది. కాకినాడ-రాజమండ్రి పట్టణాలలోని అగ్నిమాపకదళాలన్నీ జిల్లా అధికారి జనాబ్ యం. జడ్. యాసీన్, సబ్ ఆఫీసర్ శ్రీ జె. వి. వెంకట్రావుగార్ల ఆధిపత్యాన పనిచేసినవి.

మంత్రిపాలెంలో అగ్నిప్రమాద నివారణ

అతివ సాహసం కారణంగా

రేపల్లె, ఏప్రిల్ 15— మంత్రిపాలెంలో శ్రీ కంతేటి రత్తయ్యగారి కుమారుడు మొన్న సాయంత్రం ఏడుగంటలవేళ చిమ్నీదీపం దగ్గర చదువుకోదలచి అప్పటికి వెలిగింపబడ్డ చిమ్నీలో నూనె కొంచెమే వున్నందున బర్నరు తీసి, చిమ్నీలోకి డబ్బాలోనుంచి నూనె పోస్తున్న సమయంలో గాలివాలున డబ్బా అంటుకొని మండింది. అప్పుడు కుర్రవాడు పెట్టిన కేకలకు తల్లి శ్రీమతి స్వామ్యాజ్యమ్మగారు పెరటినుంచి వచ్చి అతి సాహసంతో మండుతున్న పెద్ద డబ్బాను ఇంట్లోంచి బయటకు తీసుకొనివచ్చి వదలివేసింది. ఆ సందర్భంలో ఆమె నడుము కొంతకాలిపోయింది. ఆమెను చికిత్స నిమిత్తం రేపల్లెలో డాక్టర్ శ్రీ చలపల్లి మురహరి రావుగారి వైద్యశాలలో చేర్చారు.

డాక్టర్ నాదెళ్ళ కృష్ణారావు, డాక్టర్ మైనేని సీతారామయ్యగార్లు కూడా చికిత్స చేస్తున్నారు. ఆమె స్థితి ప్రమాదంగా వున్నదట.

ఈ సంఘటన పూరింటిలో జరిగింది. శ్రీమతి స్వామ్యాజ్యమ్మగారు సాహసించి తగు సమయంలో తీసుకున్న జాగ్రత్తవల్ల గ్రామమంతా కాలిపోయే ప్రమాదం నివారణ అయిందని గ్రామస్థులు అంటున్నారు.

చెరుకుపంటదారులకు ప్రోత్సాహం

ఇప్పటికంటె హెచ్చుధర యివ్వాలని సూచన

సామర్లకోట, ఏప్రిల్ 14—రాష్ట్రీ చెరుకు ఉత్పత్తిదారుల తొమ్మిదవ మహాసభ 11 వ తేదీని దక్షిణ భారత చెరుకు ఉత్పత్తిదారుల సంఘం అధ్యక్షుడు శ్రీ ఇ. వి. సుందరరెడ్డిగారి అధ్యక్షతను జరిగింది.

ఆహ్వాన సంఘాధ్యక్షుడు శ్రీ తొట్టా రామస్వామిగారు (యం. యల్. ఏ.) ప్రతినిధులకు స్వాగతం చెప్పారు.

అధ్యక్షులు ప్రసంగిస్తూ, చెరుకు ఉత్పత్తికి అయ్యే ఖర్చుపై రైతుకు న్యాయమైనలాభం వుండేటట్లుగా చెరుకుకు ధర నిర్ణయించబడుతున్న ప్రస్తుత విధానం బాగానేవున్నదన్నారు. చక్కెర దిగుబడి, ధరల ప్రమాణం పెరుగుదలనుబట్టి మరికొంతరేటు అదనంగా యివ్వాలని ఆయన సూచించారు. చెరుకు ధరలను తగ్గించడానికి పూర్వం కూలీలకు అయ్యే ఖర్చు, ఇరిగేషన్, ఎరువుల ఖర్చులు తగ్గించడం అత్యవసరమన్నారు.

రైతులతో చేసుకున్న కంట్రాక్టుల ప్రకారం పంపించిన చెరుకు అంతా ఆడించక ముందే ఫ్యాక్టరీలను మూసివెయ్యడం తగదని వక్కాణించారు. ఒక్కొక్క ఫ్యాక్టరీకి కొన్ని యకరాల పంటను కేటాయించవలసిన అవసరమని, యందువల్ల ఫ్యాక్టరీ అన్నింటికి తగినంతగా చెరుకు సప్లయి చెయ్యడానికి, పరిశ్రమ ఒక క్రమపద్ధతిని పెంపొందడానికి వీలు కలుగగలదన్నారు. నాణ్యమైన పంటకు అదనంగా మరికొంత ధర యివ్వడంవల్ల పంటదారులకు ప్రోత్సాహం కలుగగలదన్నారు.

చెరుకు ఉత్పత్తిదారులందరు సహకార పద్ధతిపై సంఘటితపడవలసిందిగా ఆయన ప్రబోధించారు.

శ్రీ. కె. వెంకటస్వామి నాయుడుగారికి స్వాగతం

తిరుపతి, ఏప్రిల్ 16— నిన్న జరిగిన తిరుపతి పురపాలక సంఘ ప్రత్యేక సమావేశంలో తిరుపతికి రానున్న మద్రాసు ప్రభుత్వ హిందూ ధర్మాదాయ మంత్రి శ్రీ కె వెంకటస్వామి నాయుడుగారికి స్వాగతపత్రం సమర్పించడానికి తీర్మానించారు.

స్వర్ణముఖి కల్యాణి ప్రాజెక్టు

కృష్ణా-పెన్నార్ దృష్ట్యా అనవసరపు ఖర్చుకాగలదట

చిత్తూరు, ఏప్రిల్ 16— చిత్తూరుజిల్లా శాసనసభ్యులు కొందరు గవర్నరును సందర్శించి కొన్ని విజ్ఞాపనలు చేశారు.

శ్రీ కె. ఆదికేశవులు నాయుడుగారు (చంద్రగిరి) పనుల అజమాయిషీని గురించి కొన్ని సిఫార్సులుచేస్తూ వెంటనే కిస్తీవసూళ్లు నిలుపు చేయించాలని కోరారు.

జిల్లాలో ఒక్క ఇరిగేషన్ ప్రాజెక్టు కూడా ప్రారంభించ బడలేదనీ, స్వర్ణముఖి-కల్యాణీ ప్రాజెక్టును, కాళహస్తి, చంద్రగిరి తాలూకాలకు సంబంధించిన ఇతర స్కీములను వెంటనే అమలుజరిపి నీటి కొరతను శాశ్వతంగా నివారించాలని శ్రీ ఎ. బలరామరెడ్డి (యం. యల్. ఎ.)గారు గవర్నర్‌కు నివేదించారు.

కృష్ణా-పెన్నార్ ప్రాజెక్టుదృష్ట్యా శ్రీ బలరామరెడ్డిగారు సూచించిన స్కీములన్నీ అనవసరమనీ, వృధా ఖర్చు కూడా కాగలదనీ ప్రక్కనేవున్న జిల్లా కలెక్టరు శ్రీ సి. రామచంద్రన్ అన్నారు.

కృష్ణా-పెన్నార్ ప్రాజెక్టు పూర్తికావడానికి 15 సంవత్సరాలు పట్టుతుందనీ, ఈలోగా తాము పేర్కొన్న స్కీములపై పెట్టుబడి యావత్తూ ప్రతి ఫలంగా తిరిగి రాగలదనీ శ్రీ రెడ్డిగారు సూచించారు.

జిల్లాఅంతటా పూర్తి శిస్తురెమిషన్ యివ్వాలని పార్లమెంటు డిప్యూటీ స్పీకర్ శ్రీ అనంతశయనం అయ్యంగార్ కోరారు.

చిత్తూరు తాలూకా వెల్కూరులో గ్రామస్థుల తరపున శ్రీ వి. రఘునాథ రెడ్డిగారు, చెరువుపనులు త్వరలో పూర్తికానున్నందున వెంటనే రోడ్డుపనులు ప్రారంభించాలని కోరారు. ప్రజల యిబ్బందుల నివారణకు యావత్తూ కృషి జరగగలదనీ, గ్రామసులు ఈ సందర్భంలో అధికారులతో సహకరించాలనీ గవర్నర్ చెప్పారు.

వెల్కూరునుంచి గవర్నర్ పేపంజేరి గ్రామం వెళ్లి, అచ్చట మహిళా సంక్షేమ శాఖాధికారిణి శ్రీమతి పారిజాతం నాయుడుగారు ఏర్పాటు చేసిన పని కేంద్రానికి ప్రారంభోత్సవం జరిపారు. ప్రధాని నెహ్రూ, శ్రీమతి జి. దుర్గాబాయిగారిచ్చిన సొమ్ముతో ఈ కేంద్రం ప్రారంభింపబడింది. మద్రాసు ప్రభుత్వం కూడా కొంత వ్యయం భరిస్తుంది.

ఈ ప్రారంభోత్సవ సందర్భంలో గవర్నర్ ప్రసంగిస్తూ, విద్యార్థులు పల్లెలను విడిచి పట్టణాలకు చేరడం శోచనీయమనీ, ఇకముందు అలాంటిది జరగకుండా నిరోధించబడాలనీ అన్నారు. శ్రీమతి పారిజాతం నాయుడుగారిని, ఆమె సహచారిణులైన కార్యకర్తలను గవర్నర్ అభినందించారు.

మహాదేవమంగళంలో 200 ఏండ్లనుంచి మరమ్మతు లేకుండావున్న చెరువును గవర్నర్ సందర్శించారు. రు 15,000 ల ఖర్చుతో ఈ చెరువు మరమ్మతు చేయబడుతున్నది. 350 మంది కూలీలు పనిచేస్తున్నారు.

తమ పర్యటనలో ప్రజలు చూపిన ఆదరాభిమానాలకు గవర్నర్ హర్షం వెలిబుచ్చి, ఇలాంటి కష్టకాలంలో పర్యటన చేయవలసి వచ్చినందుకు విచారం ప్రకటించారు. కాని, నిరాశ చెందవలసిన పనిలేదనీ, రాష్ట్రప్రభుత్వం తగిన సహాయం చేయగలదనీ, ప్రధాని, సర్వసేనానికూడా ఈ విషయంలో శ్రద్ధవహించారనీ శ్రీప్రకాశగారు గ్రామస్థులకు చెప్పారు.

పోలీసు ఉద్యోగులకు ప్రమాదం

వెంటతీసుకు వెడుతున్న మందుగుండు ప్రేలగా

ఛత్రపురం, ఏప్రిల్ 16—నేటి వుదయం గంజాం పోలీసుశాఖకు చెందిన హవల్‌దార్ ఎ. సి. ముదాటి, కానిస్టేబిల్ హెచ్. మహార్ణ కూడా తీసుకువెడుతున్న మందుగుండు సామగ్రి ప్రేలిన కారణంగా గాయపడ్డారు. వెంటనే స్థానిక పోలీసు ఆసుపత్రిలో ప్రథమ చికిత్స చెయ్యబడింది. అనంతరం వారు బరంపురం ఆసుపత్రికి పంపబడ్డారు.

ఘంటసాల హైస్కూలు వార్షికోత్సవం

ఘంటసాల, ఏప్రిల్ 14—స్థానిక మహాత్మాగాంధీ బోర్డు హైస్కూలు వార్షికోత్సవం కృష్ణాజిల్లా బోర్డు అధ్యక్షులు శ్రీ కాకాని వెంకటరత్నంగారిఅధ్యక్షతను జరిగింది. జిల్లాబోర్డు ఉపాధ్యక్షులు శ్రీ గొట్టిపాటి వెంకటసుబ్బయ్యగారు పతాకోత్సవం చేశారు. ఆంధ్రప్రదేశ్ కాంగ్రెసు ఉపాధ్యక్షులు శ్రీ గొట్టిపాటి బ్రహ్మయ్యగారు వ్యాయామ విద్యలలో గెలుపొందిన బాలబాలికలకు బహుమతులు పంచిపెట్టారు. పండిత శ్రీ గొట్టిపాటి వెంకటసుబ్బయ్యగారు విద్యార్థులకు హితోపదేశం చేశారు. హైస్కూలు ప్రధానోపాధ్యాయులు యన్. శ్రీ టి. జి. రంగాచార్యులుగారు వార్షికోత్సవం ప్రాశస్త్యాన్ని గురించి ముచ్చటించారు.

జిల్లాబోర్డు సభ్యులు శ్రీ పాము రెడ్డి వెంకట సుబ్బారెడ్డి శ్రీ తుమ్మల గోపాలకృష్ణయ్య, శ్రీ పుసుకోట సీతారామాంజనేయులుగార్లుకూడా ప్రసంగించారు. శ్రీ వేమూరి గోపాలకృష్ణగారి కుమారుడు వెంకయ్య, శ్రీ మూల్పూరి దాసుస్వామిగారి కుమారుడు వెంకయ్యగార్లు హాస్టలుకు వెండి కప్పులు బహూకరించారు. శ్రీ తుమ్మల గోపాలకృష్ణయ్యగారి సంవత్సరం 13/-లు విలువగల బహుమతులు ఇవ్వడానికి వాగ్దానం చేశారు. రాత్రి "అనార్కలీ" నాటకం "మారని" నాటకములను ప్రదర్శించారు.

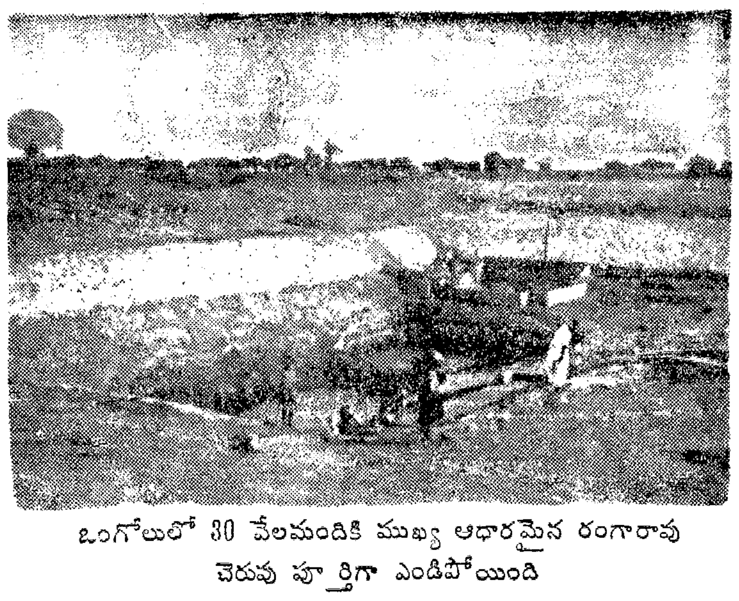

ఒంగోలులో 30 వేలమందికి ముఖ్య ఆధారమైన రంగారావు చెరువు పూర్తిగా ఎండిపోయింది

గుంటూరు, ఒంగోలు పట్టణాలలో నీటి కొరత

ప్రభుత్వం అలక్ష్యంపట్ల ప్రజల ఆందోళన

("ఆంధ్రప్రభ" ప్రత్యేక ప్రతినిధి) ఒంగోలు, ఏప్రిల్ 16—

నిత్య జీవితాన్ని ప్రమాద భరితం చేయగల నీటి కరువు నివారణకు 30 వేల జనాభాగల ఒంగోలు పట్టణంలో పూనికతో కృషి జరుగుతున్నది.

నీటికొరత అనేది ఒంగోలుకు మాత్రమే ప్రత్యేక సమస్యకాదు. ఈ ప్రాంతాలలో నీటి కొరత చాలా హెచ్చుగా వున్నది. కాగా ఈ సమస్యను సకాలంలో ఎలా పరిష్కరించుకోవాలనే విషయంలో ఒంగోలు మార్గదర్శకంగా వున్నది.

ఒంగోలు పురపాలక సంఘం కమీషనర్ శ్రీ కె. సత్యనారాయణగారు ఉత్సాహవంతుడు. ప్రజాభిమానం చూరగొన్న కమీషనర్. సేవాభావంతో పనిచేసే ఆఫీసరు. ప్రజల హృదయపూర్వక సహకారంతో సత్ఫలితాలను సాధించగలరనే నమ్మకం. వీరిని చూచినప్పుడు మరింతగా ధృవపడుతుంది.

నేను ఒంగోలులో కొద్ది సేపు మాత్రమే వున్నాను. పట్టణంలోని అన్ని ప్రాంతాలలోను నిర్మింప బడుతూవున్న అనేక బావులను ఈ సందర్భంలోనే నేను చూసే అవకాశం కలిగింది.

మునిసిపల్ రిజర్వాయరునుంచి పట్టణానికి మంచినీటి సప్లయి జరుగుతుంది. యిప్పుడు ఆ రిజర్వాయరు దాదాపు ఎండిపోయిన స్థితిలో వున్నది. రిజర్వాయరు గర్భంలో ఒక వైపుగా ఒక చేదుడుబావి త్రవ్వబడింది. ఇది చాలా మందికి ఉపయోగకరంగా వున్నది. ఆ సమీపంలోనే మరి రెండుబావుల నిర్మాణానికి కమీషనర్ ఏర్పాట్లు చేశారు.

నీటిసప్లయికి కమీషనర్ చేస్తున్న ఏర్పాట్లలో అన్నింటికంటె ముఖ్యమైనది పాతనూతుల మరమ్మతుకు పూనిక చూపడం. 30 సంవత్సరాల కిందట పాడుపడిన ప్రఖ్యాత కోదండ దేవాలయం బావి మరమ్మతు దాదాపు పూర్తి అయినది. యిది రోజుకు 30 వేల గాలనుల నీటిని సప్లయిచేస్తున్నది: అదృష్టవశాత్తు ఈ బావికి మంచిఊటకూడా వున్నది. దీనిలోని నీటిని రోడ్డుప్రక్కన వున్న తొట్లలోనికి రెండు అందటుగా పంపు చేస్తున్నారు. విద్యుచ్ఛక్తి శాఖ అసిస్టెంటు యింజనీరు శ్రీ హెచ్. రాజగోపాలన్ ఈ పంపులను విద్యుచ్ఛక్తితో పని చేయించడానికి ఏర్పాట్లు చేశారు. బావిలోని నీటి మట్టాన్నిబట్టి పంపును పైకి తీయడానికి లేదా లోతుకు దింపడానికి తగిన ఏర్పాట్లు జరిగింది. ఈ బావివల్ల ఆ ప్రాంతంలోని అయిదువేలమంది ప్రయోజనం పొందుతున్నారు. స్త్రీ, పురుషులకు ప్రత్యేకం నీటిని సప్లయిచేసే తొట్లు ఏర్పాట్లుచేశారు. కూడా. ఆ తొట్లవద్ద ప్రజలు వరసగా నిలబడి, నీటిని పట్టుకుంటున్నారు.

నీటిసప్లయి ఏర్పాట్లు డిపార్టుమెంటుద్వారా జరుగుతున్నది. కూలీలముఠా ఒకచోటనుంచి మరొకచోటికి తరలించబడుతున్నది. ప్రయివేటు బావులను కూడా ప్రజల ఉపయోగం కోసం వినియోగింప చేయడానికి కమీషనర్ చేస్తున్న ప్రయత్నాలు కూడా ఫలప్రదమౌతున్నవి.

యిక్కడ పవర్ డ్రిల్లు లేదు. అసలు సర్కారు జిల్లాలకు ఒక్కటికూడా సప్లయి చేయలేదని నీటిని తగినంతగా సప్లయిచేయడం అత్యవసరమని చెప్పబడుతున్నది.

పట్టణం అంతటా బావులను లోతుచేస్తున్నారు. యినుపగునపాలతో, ఒక్కొక్క బావిని ఆరేసి అడుగుల చొప్పున లోతుచేస్తున్నారు. ఈ ప్రాంతాలలో చాలామందికి పని లేకుండా వున్నందున, బావులనులోతుజేయడం అనేది ఒకవిధమైన కరువునివారణ సహాయకార్యక్రమంగాకూడా ఉపయోగిస్తున్నది.

ఒంగోలులో ఆహారం కొరతకూడా హెచ్చుగా వున్నది. ఒంగోలు-గుంటూరు రోడ్డువెంట బావట్ల నుంచి గడ్డిని బండ్లపై తీసుకొనివస్తున్న రైతులను నేను చూశాను. అది తమ పశువులకోసం తెచ్చుకొంటున్నట్లు వారు చెప్పారు. వరిగ మినహా మిగిలిన పంటలన్నీ పోయినవి. నెల రోజుల కిందట బండి 40 రూ. అమ్మిన గడ్డి ఈనాడు 15 బండ్లకు మాత్రమే అమ్ముతున్నట్టుగాకూడా వారు చెప్పారు. స్వంతబండ్లమీద ఆ గడ్డిని నాలుగైదు రోజులు ప్రయాణంచేసి, స్వస్థలాలకు చేర్చుగలరు. దీనినిబట్టి, పశువులమేత దిగుమతి వెంటనే ఏర్పాటు చేయవలసిన అవసరం స్పష్టపడుతున్నది.

గుంటూరులో మంచినీటి కొరత

ప్రజల ఆందోళన

గుంటూరు, ఏప్రిల్ 18—గుంటూరులో నీటిసప్లయి దిన దిన గడుంగా వున్నది. మునిసిపాలిటీ సప్లయి కేంద్రాలలో నీరు సుగలని స్థితి ఏర్పడింది. మంచినీరు ఎక్కడ దొరుకుతుందనేది ప్రతిఒక్కరికి ఆందోళన కలిగిస్తున్నది రాత్రింబవళ్లు కడవలు పుచ్చుకొన్న స్త్రీ పురుషులు స్వల్పంగా లభ్యమౌతున్న నీటిని తీసుకొని పోవడానికి వరుసగా నిలబడుతున్నారు.

కొనేరు మునిసిపల్ రిజర్వాయర్ రోజురోజుకూ ఎండిపోతున్నది. ఇది రోజుకు 70 వేల గాలన్‌ల నీరు సప్లయి చేస్తున్నది. 76 మునిసిపల్ బావులు, 3 వేల ప్రయివేటు బావులుకూడా ఎండిపోయినవి. పట్టణంలోని లక్ష 20 వేల మంది స్థిరనివాసులు, 60 వేల మంది వచ్చిపోయే ప్రజలకు రోజుకు కనీసం 4 లక్షల గాలన్ల నీరు కావాలి. కాని, ఇప్పటి ఏర్పాట్ల ద్వారా 30 వేల గాలనులు మాత్రమే సప్లయి జరుగుతున్నది. ఇది నానాటికి తగ్గిపోతున్నది. రైల్వే వేండర్ల ద్వారా కృష్ణనుంచి నీటి సప్లయి చేయాలని మునిసిపాలిటీ చేసిన విజ్ఞప్తిని రైల్వే అధికారులు త్రోసివేశారు. మద్రాసు ప్రభుత్వానికి కలెక్టరు చేసిన విజ్ఞప్తి ఫలితం కూడా కనిపించలేదు.

యింక పోతే గుంటూరుకు నాలుగుమైళ్ళ దూరంలోగల ఉప్పలపాడువద్ద కల కృష్ణ కాల్వను ఇరిగేషన్ అధికారులచేత వదిలించి, దానినుంచి లారీలద్వారా నీటిసప్లయి చేయించడంఒక్కటే మార్గంగా కనిపిస్తున్నది. ఈ విషయంలో మద్రాసుమంత్రులకు విజ్ఞాపను పంపించబడినవి కూడా. శ్రీ రాఘవయ్య (ఎం.ఎల్.ఏ)గారు బస్తీఅంతాతిరిగి, మునిసిపల్ అధికారులతోసంప్రతించిమద్రాసుకు విజ్ఞప్తులు పంపించారు, ఉప్పలపాడు వద్దకల కాల్వలను వదలాలని చీఫ్ ఇంజనీరుకు టెలిగ్రాం పంపించారు.

నీరుకోసం వస్తున్నవారిసంఖ్య హెచ్చుగా వున్నందున ప్రతి నీటిలారీకి ఒక పోలీసు కానిస్టేబుల్ వుండవలసివస్తున్నది. బావులను లోతు చేయడానికి పవర్ బోరింగు సెట్లు పంపించమని మునిసిపల్ అధికారులు చేసిన సూచన త్రోసివేయబడింది. ఇప్పుడు వున్న ఒక సెట్టుతో ఒక్కొక్క బావి పనికి పదిహేనురోజులు పడుతున్నది. ఇలా నాలుగు బావులను లోతుచేసినా నీటి సప్లయి కొద్దిగానే వున్నది. వీటిలో కూడా నీరు నానాటికి తగ్గిపోతున్నది. లారీలు యిచ్చేవారు వున్నా, నీరు ఎక్కడనుంచి తీసుకురావాలనేది క్లిష్ట సమస్యగా వున్నది జనవనారమిల్లు యజమాని యిచ్చిన రెండు లారీలతో మునిసిపల్ అధికారులు దూరప్రాంతాలనుంచి రోజూ ఆరువేల గాలన్‌ల నీరు సప్లయి చేస్తున్నారు.

20 మైళ్ళ దూరంలో కృష్ణానది వున్నా గుంటూరుకు కావలసిన మంచినీటి సప్లయి లేకపోవడం చాలా ఆశ్చర్యంగా వున్నది. అధికారుల నిర్లక్ష్యంపట్ల ప్రజలకు విసుకు కలుగుతున్నది. మూడు నాలుగు నెలలనుంచి నీటికొరతవున్నా, ఎలాంటి ఏర్పాట్లు జరగక పోవడం వారికి ఆశ్చర్యం కలిగిస్తున్నది.

వెయిట్ లిఫ్టింగ్ ప్రవీణుని విదేశ యాత్ర

విరాళాలకై విజ్ఞప్తి

స్వేచ్ఛానగర్, ఏప్రిల్ 17—స్వేచ్ఛానగర్ (కంకిపాడు పోస్టు) ప్రకృతి చికిత్సాలయం డైరెక్టర్ శ్రీ కొల్లి రంగదాసు చౌదరిగారు క్రిందిప్రకటన చేస్తున్నారు:

"ఈ సంవత్సరం ప్రపంచ ఒలింపిక్స్ హెవీ వెయిట్ లిఫ్టింగ్ పోటీలు ఫిన్లెండ్‌లో జరుగబోతున్నాయి. ఆ పోటీలో పాల్గొనుటకు ఆంధ్ర యువకుడు కాముసేని ఈశ్వరరావుగారు (పట్టపెనమర్రు, కృష్ణాజిల్లా) ఆల్ ఇండియా వెయిట్ లిఫ్టింగ్ ఫెడరేషన్ ద్వారా ఎన్నికచేయబడ్డారు.

"కాని ఫిన్లెండ్‌కు ఆయనను పంపించుటకు కనీసం పదివేల రూపాయలైనా కావాలి. ఆంధ్ర ప్రజలందరూ, ముఖ్యంగా వ్యాయామ శ్రేయోభిలాషులందరూ ఉదారంగా విరాళాలిచ్చి ఈ యువకుని ప్రపంచ పోటీలో పాల్గొనేటట్లుచేసి, ఆంధ్రరాష్ట్రంకోసం పోరాడుతున్న ఈ సమయంలో, ఆంధ్రమాత కీర్తిని మరింత ఇనుమడింపజేసే అవకాశాన్ని కల్పించవలసిందని కోరుతున్నాను."

తూర్పు నౌకాదళాధిపతి వైస్. అడ్మిరల్ ... మద్రాసు ... ఆయనగారి రాజభవన్‌లో మకాం చేస్తారు.

జపాన్‌లో కార్మికుల సమ్మె

ప్రభుత్వ చట్టాలకు నిరసనగా

టోకియో, ఏప్రిల్ 18—దేశంలో విద్రోహకర చర్యలను అరికట్టడానికన్న పేరుతో ప్రభుత్వం అమలు జరపదలచిన శాసనాలకు నిరసనగా సమ్మెచేయాలని పది లక్షలమంది జాపనీస్ కార్మికులు నేడు ఆదేశింపబడినారు. ఈ ఆదేశం ప్రకారం నేడు సమ్మె జరగగా సమ్మె జయప్రదమైనదని కార్మిక నాయకులు, ఆ కార్మికులు సమ్మె చేసినంత మాత్రాన ఉత్పత్తికి పెద్దగా లోటు రాలేదని యజమానులసంఘం వేరువేరు ప్రకటనచేశారు.

కొన్ని యూనియన్‌ల సభ్యులు ఒక గంట మాత్రమే పని మానివేశారు. రైళ్ళుమాత్రం ఒకరోజుల్లా ఆగిపోయినవి. 100 లక్షలమంది ప్రయాణీకులు ఇబ్బంది పడినారని అంచనా వేయబడింది.

జాప్ పార్లమెంట్ ఎదుట ప్రదర్శనం జరపడానికి 500 మంది విద్యార్థులు యత్నించగా వారిని పోలీసులు చెదరగొట్టారు.

తూర్పు ట్రాన్స్వాల్‌లోని వ్యవసాయ క్షేత్రాలలో అనేక వేలమంది ఆఫ్రికన్ ఖైదీలు వ్యవసాయ కూలీలుగా పని చేస్తున్నారని యూనియన్ సెనెట్‌లో ఆఫ్రికన్ల ప్రతినిధి మిస్టర్ బాలింగర్ జోహాన్స్‌బర్గ్ నుంచి ఏప్రిల్ 18 వ తేదీన ఒక ప్రకటన చేశారు.

ఉస్మానియా విశ్వవిద్యాలయం

మార్పు సమస్య పరిశీలనకు ప్రత్యేక సంఘం

హైదరాబాదు, ఏప్రిల్ 17—ఉస్మానియా విశ్వవిద్యాలయాన్ని కేంద్రప్రభుత్వంస్వాధీనం చేసుకొనడం విషయమై పరిశీలనజరిపి నివేదిక అందజేయడానికి కేంద్ర, రాష్ట్రప్రభుత్వాలతో ఒక ప్రత్యేకసంఘం నియమించబడిందని అతి విశ్వసనీయంగా తెలుస్తున్నది.

ఈ నివేదికను ఉభయ ప్రభుత్వ ప్రతినిధులూ చర్చించినమీదట తుది నిర్ణయం జరుపబడుతుంది.

ఉభయ ప్రభుత్వాలకు ఒడంబడిక కుదిరే పక్షంలో విశ్వవిద్యాలయం బదిలీ నిమిత్తం పార్లమెంటు ఒక శాసనం చేస్తుంది.

చిత్తూరు జిల్లాలో గవర్నర్ పర్యటన సమాప్తి

మద్రాసు, ఏప్రిల్ 19—మద్రాసు గవర్నర్ శ్రీ శ్రీప్రకాశ చిత్తూరు జిల్లాలోని క్షామ ప్రాంతాలలో పర్యటన పూర్తిచేసుకుని నేటి అపరాహ్నం కారులో మద్రాసుకు తిరిగి వచ్చారు.

వైజాగ్‌లో వేసంగి నృత్యపాఠశాల
శ్రీ నటరాజ రామకృష్ణ బి. ఎ.

సిలోన్, బర్మా, జావా, బలి, సయాం, కంబోడియా మొదలైన తూర్పు దేశాలలో పర్యటించిన ప్రఖ్యాత నాట్యాచార్యులచే
మే 1 వ తేదీనుండి ప్రారంభించబడును
శిక్షణ—భరత నాట్యం, కథక్, కథకళి, మణిపుర నృత్యాలలో
వివరములకు:
వడ్డాది బాపిరాజు బి. ఎ., బి. ఎల్.
మెయిన్‌రోడ్డు, విశాఖపట్టణము.

మన మింకను పాపమునకు దాసులము కాకుండుటకు పాప శరీరము నిరర్థకమగునట్లు క్రీస్తు ఎట్లు సిలువవేయబడెనో అట్లే ఆయనతోకూడ మన ప్రాచీన స్వభావము సిలువవేయుట ద్వారాను తన స్వభావము పొందిన వారమై యుందుము. ఇట్లు చనిపోయినవాడు పాప విముక్తుడని తీర్పు పొందియున్నాడు. మనము క్రీస్తుతో కూడా చనిపోయిన యెడల మృతులలో నుండి లేచిన క్రీస్తు ఇకను చనిపోడనియు, మరణమునకు ఇకను ఆయన మీద ప్రభుత్వము లేదనియు ఎరిగి ఆయనతోకూడా జీవించుదమని నమ్ముచున్నాము. (రోమా పత్రిక 6: 6-9 చూడుము)

వివరములు తెలియగోరిన యీ అడ్రసు: "The Roses,'—Kotagiri Nilagiris (Madurai Dt)
పాఠములు చదువగోరిన యీ అడ్రసు: Jeeva Prakasam School Ramayapattanam, (Nellore Dt.)

PSC/139

ఒక అణాకు 3 సిగరెట్లు

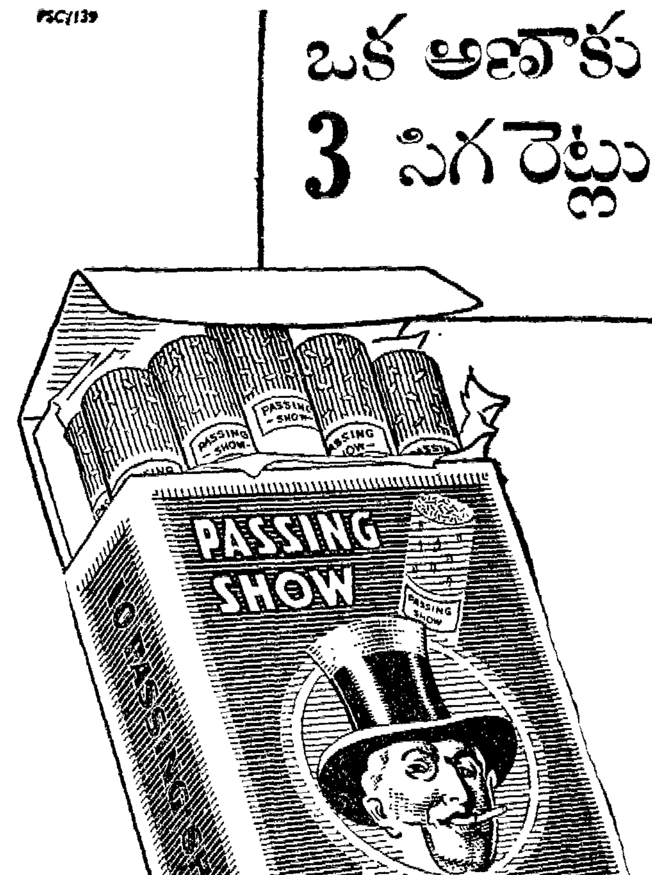

Passing పాసింగ్ షో Show

3¼ అణాలు 10

స్థానిక పన్నుల సవరణలకు పాత్రమగును.

ఆంధ్రప్రభ క్షామ నివారణ నిధి

మద్రాసు, ఏప్రిల్ 19—"ఆంధ్రప్రభ" క్షామ నివారణ నిధికి నేడు చేరిన విరాళాలతో సహా నిధి మొత్తం రు 81,110-7-7 లు అయింది.

నేడు శ్రీ రామకృష్ణ మిషన్‌వారికి బాధితులకు సహాయకార్యక్రమాలను అమలుజరిపే నిమిత్తమై మరొక పదివేల రూపాయలను పంపించాము. దీనితో మొత్తం ఇప్పటికి రు. 70,000 లను ఈ నిధినుంచి శ్రీ రామకృష్ణ మిషన్‌వారికి పంపించాము. నిధికి నేడు చేరిన విరాళాల వివరాలు ఇవి:—

నిన్నటి మొత్తం	78,525-1-4
మెస్సర్స్ కె. వెంకట్రామా అండ్ కో. మేనేజర్, ఉద్యోగులు. (సికింద్రాబాద్)	25-0-0
ఆచంట (పశ్చిమ గోదావరి) గ్రామస్థులు	170-0-0
ఇందులో శ్రీ దత్తా నీలాద్రిరాజుగారు (పీరిమంట) ఒక్కరే ఇచ్చిన 116 రూపాయలు కూడా వున్నవి.	
శ్రీ కె ఆర్. కోటయ్యగారు. (గుంటూరు)	10-0-0
మిరపకాయల వర్తకుల సంఘం. (మద్రాసు)	200-0-0
వి. యల్. మూర్తి అండ్ సన్స్ (కాకినాడ)	20-0-0
డాక్టర్ టి. యమ్. సుసేగారు (మైలాపూర్, మద్రాసు)	10-0-0
నేషనల్ ఆర్ట్సు అండ్ హార్డ్‌వేర్ స్టోర్స్ (విజయవాడ)	116-0-0
శ్రీ ఆర్. యస్. శర్మగారు (నాగపూర్) సేకరించినది	17-8-0
మిలిటరీ ఫారమ్ (సికింద్రాబాద్) ఫోర్త్‌క్లాసు పర్సనేల్	86-0-0
విశ్వేశ్వర న్యూస్ ఏజెన్సీ (మాచ్‌ఖండ్)	10-0-0
శ్రీ వి. యస్. యన్. పాత్రోగారు (ఖరగ్‌పూర్)	20-0-0
శ్రీ యస్. సుబ్బారావుగారు (రాజమండ్రి)	10-0-0
శరవది స్టేషన్ ఉద్యోగులవద్ద, గ్యాంగు పనివారివద్ద శ్రీ బి. నాగేశ్వరరావుగారు సేకరించినది	12-0-0
బాపట్ల బోర్డు హైస్కూలు కో-ఆపరేటివ్ స్టోర్సు	25-0-0
శ్రీ యం. అచ్యుతరామయ్యగారు. (తెనాలి)	50-0-0
నంద్యాల మునిసిపల్ హైస్కూలు విద్యార్థులు	34-4-0
శ్రీ జి. ఆర్. కోటేశ్వరరావుగారు (బాపట్ల)	10-0-0
కొల్లవల్లూరు బోర్డు హైస్కూలు మూడవఫారమ్ విద్యార్థులు	18-0-0
శ్రీ టి. కె. యస్. షణ్ముఖంపిళ్లై. (సిద్దిపేట)	20-0-0
వవర్క్‌బోర్న్ ఎక్స్‌టెన్‌షన్స్, సబ్-డివిజన్ ఉద్యోగులు. (విజయవాడ)	87-14-0
గూడూరు బోర్డు హైస్కూలు విద్యార్థులు, ఉపాధ్యాయులు	54-1-0
శ్రీ యం. శేషయ్యగారు. (గవర్నర్‌పేట, విజయవాడ)	10-0-0
శ్రీ జి. ఎస్ శ్రీనివాసులుగారు. (ఉరుమాలపేట)	10-0-0
శ్రీ కె. పూజ్యపాదాచార్యులు.	
శ్రీ పి. నారాయణ సూర్యప్రకాశరావుగార్లు. (గణపవరం)	10-0-0
శ్రీ బండ్ల బాపయ్య హిందూ హైస్కూలు విద్యార్థులు(వేటపాలెం)	34-7-0
శ్రీ సంగీత సరస్వతి త్యాగరాజ పరిశ్రమ మండలి, (మారిస్‌పేట, తెనాలి)	20-0-0
కో-ఆపరేటివ్ సొసైటీస్ డిప్యూటీ రిజిస్ట్రారు ఆఫీసు ఉద్యోగులు. (గుంటూరు)	19-2-0
శ్రీ వప్పు చిట్టిదాసుగారు. (ఆరసాడ బి. ఓ)	10-0-0
పెదపాలెం బోర్డు హైస్కూలు సంఘసేవా సమితి	136-8-0
శ్రీ ఎన్. ఎన్. రాజుగారు. (నిడదవోలు)	35-0-0
శ్రీ సాగినేని బాలభూపయ్యగారు. (చిలకలూరుపేట)	35-0-0
నర్సారావుపేటనుంచి "ఒక పౌరుడు" పంపినది	10-0-0
తాళ్ళరేవు, మల్లవరం, జార్జిపేట (కాకినాడ తాలూకా) గ్రామాలవారు కలసి పంపినది	88-0-0
పెదకూరపాడు రైల్వేస్టేషన్‌లో ప్రయాణీకులవద్ద సేకరించబడినది	10-13-0
దొడ్డవల్లపూరు సబ్-రిజిస్ట్రారు. సబ్-రిజిస్ట్రారు ఆఫీసు ఉద్యోగులు	10-8-0
శ్రీ గుజ్జారి కాంతారావుగారు. (బొబ్బిలి)	10-0-0
భవసార్ క్షత్రియ యువజన సంఘం. (తిమ్మనచెర్ల)	23-0-0
శ్రీ బూరుగుపల్లి విశ్వనాథంగారు. (ఉండ్రాజవరం) సేకరించినది	278-0-0
ఇందులో శ్రీ బి బాపయ్యగారు ఇచ్చిన రు 20 లు, శ్రీ బూరుగుపల్లి బుల్లివెంకయ్యగారు ఇచ్చిన రు 10 లు వున్నవి.	
ప్రసాద్ బదర్స్, (ప్రొప్రయిటర్స్, సరస్వతి పిక్చర్స్, గుంటూరు) సేకరించినది	175-15-0
గోపన్నపాలెంలోని గ్రామాభ్యున్నతి శాఖ, ఆంధ్ర బ్రహ్మసేవక విద్యాలయం ఉద్యోగులు, గ్రామాభ్యుదయ శాఖ ఉత్తరమండలం డిప్యూటీ డైరెక్టర్ సేకరించినది	214-0-0
ఇందులో శ్రీయుతులు యు. రామమూర్తి రు 10 లు, బి. ఎస్. గుప్త రు 10 లు, గామసరికమల నేత సెక్షన్‌లలో శిక్షణ పొందుతున వారు ఇచ్చిన రు 30 లు, పి. బాలకృష్ణగారు ఇచ్చిన రు 10 లు వున్నవి.	
శ్రీ పిలకా కృష్ణమూర్తిగారు (భీమవరం) సేకరించిన విరాళాలు:—	
కుముదవల్లి గ్రామస్థులవద్ద సేకరించినది	134-0-0
యస్. కె జి.యమ్. హైస్కూలువారు సేకరించినది	64-8-3
భీమవరం గ్రామస్థులవద్ద సేకరించినది	38-0-0
లాల్జీ గోదా అండ్ కంపెనీ (సౌకారుపేట, మద్రాసు) ఉద్యోగులు	128-0-0
శ్రీ దివి జనవాచారిగారు. (రేపల్లె)	10-0-0
పది రూపాయల లోపు విరాళాల మొత్తం	64-14-0
మొత్తం	81,110-7-7

17 వ తేదీ పత్రికలో దల్లవల్లినుంచి రు 15 లు పంపిన శ్రీ ఎస్. నారాయణరావుగారు బస్సు డ్రైవర్ అని పడింది. ఆయన శ్రీ పి. నారాయణరావుగారనీ, వారు బస్సు యజమానీ అని గ్రహించాలని మనవి. 7 వ తేదీ పత్రికలో కొత్త్యాల సత్యం పంపినట్లుగా ప్రచురించిన 50 రూపాయలు ప్రజాసేవకులు పంపినది.

విరాళాలు పంపగోరే వారు "ఆంధ్రప్రభ" క్షామ నివారణ నిధి, ఎక్స్‌ప్రెస్ న్యూస్ పేపర్స్ లిమిటెడ్, మద్రాసు—2, అని వ్రాసి పంపాలని మనవి.

ఇంపీరియల్ బ్యాంకు, ఇండియన్ బ్యాంకు, పంజాబ్ నేషనల్ బ్యాంకు, కెనరా బ్యాంకులలో కూడా నిధికి విరాళాలు జమకట్టవచ్చు.

అమెరికన్ నీగ్రో గాయకురాలు మిస్ జోసెఫీన్ బేకర్ జాతి వివక్షకు వ్యతిరేకంగా ప్రపంచ వ్యాప్తంగా ఉద్యమాన్ని నిర్వహించగలదని మెక్సికోనుంచి వచ్చిన వార్తలను బట్టి తెలుస్తున్నది.

హిందూదేశ పుణ్యక్షేత్రములు

ఆసేతు హిమాచల యాత్రాదర్శనము మార్గాలు, స్థల పురాణాలు, ఇతిహాసాదులతో 500 పుటలు వెల రు. 4-0-0

గ్రంథకర్త: కోట మహాదేవశాస్త్రి, బ్రాడీపేట - గుంటూరు.

తెలుగు షార్టుహాండు

"పిట్మాను న్యూ ఇరా ఎడిషను ననుసరించి వ్రాయబడినది." తెలుగు సంకేత లిపి వెల రు. 6 -డీలకు "కీ" వెల రు. 3/-డీలర్లకు మంచి కమీషను ఇవ్వబడును. కాపీలకు త్వరపడుడు. ఈరంకి సూర్యనారాయణ, పాలకొల్లు, పశ్చిమ గోదావరి జిల్లా.

బహిష్టు!

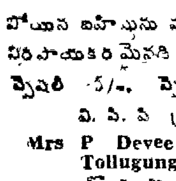

గుణదాః కలవర మున్నదు. కుమారి స్త్రీలు అతిశ్రమ కాలములో ఎన్ని రోజులనుండి ఎలాంటి ఆటంకమునైననను ఆగిపోయిన బహిష్టును మరల కలిగించేయును నిరపాయకరమైనది. సాధారణ 4/-, స్పెషల్ 5/-, స్పెషల్ ఎక్స్‌ట్రా 8/- వి. పి. పి ప్రత్యేకము

Mrs P Devee F.D S M A
Tollugunge -Calcutta
దొరుకు చోటు:—
INDO-MEDICAL SUPPLIES,
29, Vaidyanadha Mudali Street
Madras-1

ఐకోల్డ్ లోషన్

ఈ మందు కండ్లకు సంబంధించిన వ్యాధులు అనగా కండు కుట్టుట, కండ్లు మండుట కను రెప్పల క్రింద దుర్మాంసము పెరుగుట, యెర్ర నగుట, నీరు కారుట, పుసులు గట్టుట మున్నగు వ్యాధులను నివారించును.

వెల: 0-8-0

డిస్ట్రిబ్యూటర్లు:
సీతారామ జనరల్ స్టోర్సు
ఏజన్సీస్:
విజయవాడ, బరహంపూరు, సికింద్రాబాద్.

రాపూరుతాలూకా క్షామపీడితులకు సహాయం

శ్రీ నీలం సంజీవరెడ్డి, కళా వెంకట్రావుగార్ల వాగ్దానం

గూడూరు, ఏప్రిల్ 18—నిన్న వుదయం రాయలసీమ కఱవు నివారణ కమిటీ అధ్యక్షులు శ్రీ నీలం సంజీవరెడ్డి, కార్యదర్శి కళా వెంకట్రావుగార్లు, నెల్లూరుజిల్లా బోర్డు అధ్యక్షులు శ్రీ యస్. చెంచురామానాయుడు (యం. యల్. ఎ), పాడులేటి వెంకటస్వామి రెడ్డి (యం. యల్. ఎ), జిల్లాబోర్డు సభ్యురాలు శ్రీమతి కోటాక రుక్మణమ్మగార్లతో వెంకటగిరి పర్యటన ముగించుకొని సైదాపురంకు విచ్చేశారు. రాపూరు నియోజకవర్గం అసెంబ్లీ మెంబరు శ్రీ దండమూడి దశరథరామయ్య నాయుడుగారు వారికి ఘనస్వాగతమిచ్చారు. సైదాపురం కాంగ్రెసు కమిటీ ఆధ్వర్యాన ఏర్పాటు చేయబడ్డ సభలో శ్రీ నీలం సంజీవరెడ్డిగారికి రైతులు, కార్మికులు వినతి పత్రములు సమర్పించి ఈ తాలూకాలో సంభవించిన క్షామ పరిస్థితులను నివారించుటకు రాపూరు తాలూకాను కరువు ప్రాంతంగా నిర్ణయించి త్వరలో పేద ప్రజలకు తగు కరువు పనులు కల్పించవలసినదిగా కోరారు. కమిటీ అధ్యక్షులు శ్రీ సంజీవరెడ్డిగారు సమాధానమిస్తూ, మేము ప్రభుత్వంతో మీ విషయమై మాట్లాడి చేయదగిన సహాయంచేయించెదమన్నారు. అచ్చట నుండి వారు రాపూరుకు వెళ్ళారు. త్రోవలో చాగణం గ్రామంవద్ద కొంతమంది రైతు ప్రముఖులు కమిటీవారిని కలిసికొని తమ కష్టాలను తెల్పారు.

రాపూరులో తాలూకా కాంగ్రెసు వర్కర్ శ్రీ అప్పకాయల విశ్వనాథ శర్మగారి అధ్యక్షాన ఏర్పాటు చేయబడ్డ మహాసభలో శ్రీ సంజీవరెడ్డి గార్లు మాట్లాడుతూ, రాపూరుతాలూకా పరిస్థితులను సంపూర్ణంగా గ్రహించామనీ, తాలూకాను కఱవుప్రాంతంగా ప్రకటించే ప్రయత్నం చేస్తామనీ తెల్పారు. రాపూరు తాలూకాలోని గ్రామాలలో యిబ్బందులను గూర్చిన మెమొరాండములను కమిటీవారికి శ్రీ మర్లపూడి రమణయ్యగారు అందజేశారు. పిమ్మట సాయంత్రం కమిటీవారు పొదలకూరు రహదారి బంగళాకు వచ్చేశారు. అచ్చట కాంగ్రెసు వర్కర్లచే ఏర్పాటు చేయబడ్డ సభలో శ్రీ సంజీవరెడ్డిగారు మాట్లాడుతూ, రాయలసీమ దుర్భరక్షామ పరిస్థితులను, వారి పర్యటనలో ప్రత్యక్షంగా చూచివచ్చిన విషాదకరమైన ప్రజల దుస్థితిని తెల్పి విరాళాలు ధారాళంగా యివ్వమని అభ్యర్థించారు.

శ్రీ కళా వెంకటారావుగారు మాట్లాడుతూ "బ్రిటిషు హయాంలో బెంగాలు కఱవులో 60 లక్షల మంది ప్రజలు చనిపోయారు కాని మన నెహ్రూ గవర్నమెంటులో అంతకన్నా దుర్భర క్షామాలకిగ్గా అట్టి చావులు లేకుండా మన ప్రధాని నెహ్రూ మనలను కాపాడుతూ వున్నారు. అందుకు నిదర్శనం నేటి రాయలసీమ ఘోర క్షామపరిస్థితులను నెహ్రూ గారు గ్రహించి, బాధితులకు సహాయంగా ప్రభుత్వం యీనాటికి పంపని మిలిటరీని పంపి సేవ జేయుటేగాక సర్వ సేనాని కరియప్పను కూడ పంపి ప్రజాసేవ చేయించుచున్నారు. గనుక మీ తాలూకాకు కూడ ఆలాటి ఋవు ప్రమాదాలు ఏర్పడ నీయకుండా ప్రభుత్వం సహాయంచేసేటట్లు ఏర్పాట్లు చెయగలము." అని హామీయిచ్చారు. పిమ్మట కమిటీవారు పొదలకూరు నుండి నెల్లూరుకు వెళ్ళారు.

అగరం, ఏప్రిల్ 15—చెంగల్పట్టు జిల్లా తిరవళ్ళూరు తాలూకాలో బావులన్నీ ఎండిపోయి ప్రజలు నీటికి, తిండికి నానాయిక్కట్లు పడుతున్నారనీ, ముఖ్యంగా వెంగళత్తూరు పరిసర గ్రామాలవారు చాలాయిబ్బందిలో వున్నందున అచ్చట శిస్తువసూళ్లు నిలిపివేసి కరువు పనులు ప్రారంభించాలని శ్రీ యం. కుప్పుస్వామి నాయుడుగారు వ్రాస్తున్నారు.

'ఫ్యామిన్‌కోడ్' ద్వారా ప్రజలకు లభించే సహాయం

గౌరవప్రదమైంది కాదని గవర్నర్ అభిప్రాయం

చేతినిండా పని, తగిన కూలి కావాలనడం సముచితమని చిత్తూరు జిల్లా ప్రజలకు సలహా

("ఆంధ్రప్రభ" ప్రత్యేక విలేకరి) పీలేరు, ఏప్రిల్ 18—

"ఫ్యామిన్ కోడ్" వర్తింపచేయడం ద్వారా ప్రజలకు అందజేయబడే సహాయం స్వతంత్ర భారత పౌరుల ఆత్మగౌరవానికి అనుగుణమైనది కాదని నేడిచ్చట సభలో ఒక వినతి పత్రానికి సమాధానంగా మద్రాసు గవర్నర్ శ్రీ శ్రీప్రకాశ పేర్కొన్నారు.

గవర్నర్ నేటి ఉదయం మదనపల్లెనుంచి బయలుదేరి వాయల్పాడు, కలికిరి, మహల్, కలకడ గ్రామాలను సందర్శించి మధ్యాహ్నంకు ముందే పీలేరు చేరుకున్నారు.

వాయల్పాడువద్ద సభాస్థలానికి వందగజాలు ఎగువను, గవర్నర్ వచ్చేదారిలో నూరుమంది రైతు సంఘ సభ్యులు రోడ్డుకు అడ్డంగా చతికిలబడి కూర్చున్నారు. అధికారులు, రుజువర్తనులు కావాలనీ, సహాయ కార్యక్రమాలు హెచ్చుగా ప్రారంభింపబడాలనీ వారు కోరారు.

గవర్నర్‌గారు కారుదిగి వారికి ఉపన్యసించారు. క్రమశిక్షణకు బద్ధులై వుండాలనీ, ఇతరులు రుజువర్తనులుకారని, అవినీతిపరులనీ నిందించడంకూడదనీ వారికి గవర్నర్ సలహా యిచ్చారు ప్రజలు రుజువర్తనులు కారని అధికారులు, అధికారులు అవినీతి పరులని ప్రజలు తమకు చెప్పుతుంటేవినడం బాధాకరంగా వుందన్నారు. ప్రభుత్వోద్యోగులు కూడా ప్రజలలోని వారేకాని బయటివారు కారన్నారు. ప్రజలు, అధికారులు కూడా పరస్పరం దోషాలనే ఎంచుకుంటున్నారు కాని, గుణాలను పరిగణించడంలేదనీ, స్వరాజ్యం సుస్థిరం కావడానికి యిది మార్గంకాదనీ అన్నారు.

పిమ్మట గవర్నర్ సభాస్థలికివెళ్ళి అచ్చట చేరిన అసంఖ్యాకులగు ప్రజల తరఫున నివేదించబడిన విన్నపాలను విన్నారు. నీటి కొరత నివారణకు అమలు జరుగుతున్న వాయల్పాడు నీటిసప్లయి స్కీము త్వరితంగా పూర్తి చేయించగలమని గవర్నర్ వాగ్దానం చేశారు.

కలికిరి గ్రామంలో గవర్నర్‌గారు గంజి సత్రాన్ని సందర్శించి కూలీ స్త్రీలకు చీరలు పంచి యిచ్చారు. మేత దొరకని కారణంగా పశువులను అమ్మివేసుకుంటున్నామని, బాహూదా నదిపై డామ్ కట్టించాలనీ మహల్ గ్రామంలో ప్రజలు గవర్నర్‌కు విన్నవించారు.

ఇతర ప్రాంతాలనుంచి గడ్డి తెప్పించి చౌకగా అమ్మించడానికి ఏర్పాట్లు జరుగుతున్నందున ఎవరూ పశువులను అమ్మకోరాదనీ, బాహూదానది ఆనకట్టనుగురించి శ్రద్ధగా పరిశీలనలు జరుగుతున్నవనీ. ఆచరణ సాధ్యమని తోచేపక్షంలో పని ప్రారంభించబడగలదనీ గవర్నర్ వాగ్దానంచేశారు.

ప్రభుత్వం యిచ్చేఅప్పులతో నదీగర్భంలో బావులు త్రవ్వుకొని నీటికొరతను నివారించుకొనవచ్చునని కలకడ గ్రామంలో ప్రజలకు గవర్నర్ చెప్పారు. బాహూదానదినుంచి ఈ గ్రామంగుండా ఒక కాల్వను కరువుపనిగా త్రవ్వించడానికి ఉత్తరువు చేయబడిందన్నారు.

క్షామ ప్రాంతాలకు "ఫామిన్ కోడ్" ను వర్తింపచేయాలని పీలేరులో చిత్తూరుజిల్లాఐక్య క్షామనివారణ కమిటీతరపున గవర్నర్‌కు నివేదించబడింది అగ్రహారం కాల్వపని ప్రారంభించాలనీ, మరోఏడు యితరపనులు కూడా వెంటనే ప్రారంభించాలనీ వారు సూచించారు.

గవర్నర్ గారు సమాధానంచెబుతూ, చట్టంలో ఎలావున్నా పనులుత్వరితంగా జరుగాలనేదే తమ అభిప్రాయమన్నారు. "ఫామిన్ కోడ్, వర్తింపచేయాలనేదానికంటె మంచి ఆహారం ఇవ్వాలనేకోరికే ఉత్తమమని తాము భావిస్తున్నామన్నారు. కాని, చలంమేంకు కరువు ప్రాంతంగా ప్రకటించడంవల్ల ఏదో ప్రత్యేకత వుంటుందని ప్రజలు భావిస్తున్నందున ఆ విషయం ముఖ్యమంత్రిదృష్టికి తేగలమన్నారు."ఫామిన్ కోడ్"వర్తింపచేయబడగలదనే హామీ మాత్రం యివ్వజాలమన్నారు.

"ఫ్యామిన్ కోడ్"వర్తింప చేయబడినవ్వటికీ చట్టం మేరకు తగిన సహాయం లభించడం లేదనే ప్రజలు అంటారనీ, అంతకంటె పనిని, పనికి తగిన కూలిని యివ్వాలని కోరడమే వుచితమన్నారు. అందువల్ల ప్రజలకు యితరుల తాము దానధర్మాలపై బ్రదికడంలేదనే సంతృప్తి కలుగుతుందిన్నారు. "ఫ్యామిన్ కోడ్"ద్వారా లభించే సహాయం ప్రజల స్వాతంత్ర్య ప్రియత్వానికి అనుగుణమైనది కాదనీ, అది యాచకులకిచ్చే దానం వంటిదని తమ అభిప్రాయమనీ చెప్పారు.

గంజిత్రాగడంవల్ల ప్రజల ఆరోగ్యం దెబ్బతింటున్నదనే ఫిర్యాదును గురించి ప్రస్తావిస్తూ, గంజి అదనపు ఆహారంగా మాత్రమే యివ్వబడుతున్నది. గాని దానితోనే ప్రజలు జీవించగలరనే వుద్దేశంలేదని గవర్నర్ విశదంచేశారు. ప్రజారోగ్యంపై గంజి ఎలా పనిచేసేది పరిశీలింపచేయగలమన్నారు.

ఆ మధ్యాహ్నం గవర్నర్‌గారు పీలేరునుంచి తిరుపతికొండలకు వెడుతూ, దారిలో చంద్రగిరితాలూకాలోనిబ్రాకాపేట, రంగంపేట, మంగాపురం గ్రామాలను సందర్శించారు.

త్రాగడానికి నీరున్నా వ్యవసాయానికి నీరు లేదనీ, శిస్తులు, నెస్సులు వసూలు వాయిదా వేయించాలనీ బ్రాకాపేట ప్రజలు కోరారు. ముందుముందు యిబ్బందిపడకుండా యిప్పుడే బావులు లోతుచేయించుకొండని గ్రామస్థులకు గవర్నర్ సలహా యిచ్చారు.

తిరుపతి-చంద్రగిరి ప్రాజెక్టు నిర్మాణం ప్రారంభించాలని మంగాపురం ప్రజలు కోరారు. శిస్తులు నెస్సులు వసూలు నిలుపుచేయాలని శ్రీమాన్ అనంతశయనం అయ్యంగార్, యం. పి. వెంకటసుబ్బారెడ్డి (యం. యల్. ఎ), జిల్లా బోర్డు ప్రెసిడెంటు శ్రీ చెంగల్రాయ నాయుడు గార్లు కోరారు.

"వరుణదేవుడుఇంతకాలంగా అనుగ్రహించక పోవడంవల్ల మనకు కలిగిన విపత్తును జగద్రక్షకుడైన శ్రీ మహావిష్ణువు తన అర్ధాంగి, ఐశ్వర్యదేవత అయిన ఆదిలక్ష్మి తోడ్పాటుతో తొలగించుగాక!" అని గవర్నర్‌గారు తమ ఆశాభావాన్ని వెల్లడించారు.

గవర్నర్‌గారు మదనపల్లెలో అమెరికన్ మిషన్ ఆధ్వర్యాన నడుపబడుతున్న క్షయ రోగ వైద్యశాలను సందర్శించి అచ్చట ఒక గంటసేపు వున్నారు. నిన్న సాయంత్రం ఋషీవ్యాలీ స్కూలును సందర్శించారు.

నేడు తిరుమల దేవాలయంలో పూజలు సలిపారు.

మదనపల్లె పౌరుల మెమొరాండం

సకాలంలో తగిన సహాయంలేకపోయినందున క్షామానికి గురియైన కడప, అనంతపురం చిత్తూరుజిల్లాల గ్రామాలనుంచి చాలామంది ప్రజలు యితర ప్రాంతాలకు వలస పోయారనీ, ప్రస్తుతపరిస్థితులలో పనులు కల్పిస్తామనీ, ఆహారం సప్లయిచేస్తామనీ వాగ్దానాలు చేసినంతమాత్రాన ప్రయోజనం లేదనీ, సకాలంలో తగినచర్యలు తీసుకోని పక్షంలో బెంగాల్‌కరువునాటి ఘోరమైన విపత్తులకు ప్రజలు గురికావలసి వస్తుందని వివరిస్తూ,మదనపల్లెపౌరుల తరపున గవర్నర్ శ్రీ ప్రకాశగారికి ఒక మెమొరాండం సమర్పించబడింది.

ప్రతిఫిర్కాకు అన్నివర్గాల ప్రజల ప్రాతినిధ్యంగల చట్టబద్ధమైన కరువునివారణ కమిటీలను ఏర్పాటుచేయాలనీ, ఈ కమిటీలలో ఒక డిప్యూటీ తాసీల్దారును, ఓవర్సీరును సభ్యులుగా నియమించి ఆయా ఫిర్కాలలోనే కార్యస్థానాలను నెలకొల్పాలనీ, అదేవిధంగా చట్టబద్ధమైనరూపంలో [illegible] కమిటీలనుకూడా ఆధికారులు [illegible] లకు చెందిన ప్రజలతోను నియమించి ఫిర్కా కమిటీలు చేసే పనులను అజమాయిషీ చేయడం, సూచన లివ్వడం మున్నగు కార్యాలు నిర్వహించాలనీ మెమోరాండంలో సూచింపబడింది.

ప్రతి తాలూకాకు తన యావత్తు కాలం క్షామనివారణ కార్యకలాపాలకే వినియోగించగల తాసీల్దారు హోదాగల అధికారి, ప్రతి జిల్లాకు కరువుపనుల నిర్వహణకు ప్రత్యేకంగా జిల్లా కలెక్టర్ హోదాగల ఒక కమిషనర్ నియమించబడాలనీ, ఈ మొత్తం ప్రణాళిక నిర్వహణభారం యావత్తు మంత్రి హోదాగల వ్యక్తికి అప్పగించబడాలనీ సూచించారు.

(మిగతా 3 వ కాలంలో)

5 వ కాలం తరువాయి

వ్యవసాయానికి బావులు త్రవ్వడానికి బంజర్ల సాగుకు యంత్ర పరికరాలను, సాంకేతిక నిపుణులను, వైద్య దళాలను, డేరాలను సప్లయి చేయాలని రక్షణ శాఖ నిమిత్తం సైనికశాఖ తాలూకు బండ్లు యివ్వబడాలనీ పేర్కొనబడింది.

దేశం మొత్తంలోగల పరోపకార సంస్థలనుంచి విరాళాలు వసూలు చేయడానికి ఒక కమిటీ నియమించబడాలన్నారు.

శక్తిగల వారందరికీ పనిచూపించాలనీ, బావులను త్రవ్వించడం, లోతు చేయడం, చెరువులు, కాల్వల మరమ్మతు, బంజర్ల సాగుకు ట్రాక్టర్ల వినియోగం మున్నగు పనులు జరగాలనీ, ప్రైవేటు బావులు తరాల మరమ్మతుకయ్యే ఖర్చును ఆసామికి అప్పుయిచ్చినట్టు పరిగణించాలనీ, రోడ్ల మరమత్తు, ఇళ్ళు, స్కూలు భవనాలు, ఆసుపత్రిభవనాలు నిర్మించడం కూడా కరువునివారణ పనులుగా ప్రారంభించబడాలనీ. ఇప్పటి గంజికేంద్రాలకు బదులు ప్రతిగ్రామంలో అన్నసత్రాలు పెట్టాలనీ, రైతులనుంచీ కూలీలనుంచి తనీసంత వరకు అన్నిరకాల అప్పులు వసూలు చేయబడకుండా "మారటోరియం" ప్రకటించాలనీ, తగినంత గడ్డిడిపోలు చేయాలనీ, చౌకధాన్యం డిపోలు హెచ్చుగా ప్రారంభించాలని కూడా మెమొరాండంలో కోరారు.

పని అంచనానుబట్టి సొమ్ము కేటాయించే పద్ధతికి స్వస్తిచెప్పి కూలీల సంఖ్యనుబట్టి సొమ్ము మంజూరుచేసే విధానం అనుసరించబడాలని సూచించబడింది.

శ్రీ తిరుమలరావుగారి పర్యటన

ఈనెల 25, 27 తేదీలమధ్య యూనియన్ ఆహారశాఖ డిప్యూటీమంత్రి శ్రీ యం. తిరుమలరావుగారు కూడా రాయలసీమలో పర్యటించగలరని తెలుస్తున్నది.

'కరువును దీక్షతో ప్రతిఘటించండి'

చిత్తూరు ప్రజలకు గవర్నర్ ప్రబోధం

చిత్తూరు, ఏప్రిల్ 17—మద్రాసు గవర్నర్ శ్రీ శ్రీప్రకాశ సైనిక కార్యదర్శి కెప్టెన్ భగవాన్‌దాస్, ఆంతరంగిక కార్యదర్శి శ్రీ హెచ్. సాంబమూర్తిగార్లతో కలిసి నిన్న సాయంత్రం చిత్తూరు క్లబ్‌ను సందర్శించారు.

క్లబ్ అధ్యక్షులు శ్రీ పి. రామకృష్ణన్ (జిల్లాజడ్జి) గవర్నర్‌కు స్వాగత మిచ్చారు దేశానికి స్వాతంత్ర్యం తర్వాత అనేక మార్పులు వచ్చినవని, ఒకప్పుడు ఈ క్లబ్‌లో బ్రిటిష్‌వారికి, వారి ఆంతరంగిక మిత్రులకు మాత్రమే సభ్యత్వం వుండేదని, యిప్పుడు అధికార, అనధికారులకు కూడా సభ్యత్వ మివ్వబడుతున్నదని ఆయన తెలియజేశారు.

క్లబ్‌సభ్యులతో గవర్నర్ ముచ్చటిస్తూ,వారు క్లబ్ వినియోగించవలసిన విధంగా వినియోగించుకోడం లేదన్నారు. క్లబ్‌వినోదం కోసం ఏర్పడిందని, క్లబ్‌లో ఒకరెక్కువ మరొకరు తక్కువ అనే భావంలేకుండా అందరు సహజంగా వ్యవహరించాలని ఆయన చెప్పారు. క్లబ్‌లో స్త్రీలు సభ్యులుగా లేనందుకు అసంతృప్తిని ప్రకటించారు. సాధ్యమైనంత మంది స్త్రీలను సభ్యులుగా చేర్చవలసిందిగా ఆయన హెచ్చరించారు.

తరువాత గవర్నర్ సీటీప్రసక్తితెచ్చి,నిపుణులైనఇంజనీర్లకు మద్రాసు పేరుపొందినదన్నారు.కరువు పరిస్థితిని ఎదుర్కొనడానికి దృఢసంకల్పంతో కృషి చెయ్యవలసిందిగా ఆయన ప్రబోధించారు. మిలిటరీవారు అనేక ట్రక్కులు పజల అధీనంలో వుంచగలరని, వాటిలో నీరు చేరవెయ్యవచ్చునని అయన అన్నారు. క్లబ్ సభ్యులను గవర్నర్ అభినందించారు.

క్లబ్ కార్యదర్శి శ్రీ జి నాగిరెడ్డిగారు (సబ్‌జడ్జి) వందనసమర్పణ చేశారు.

చెన్నూరులో నీటి ఎద్దడి

బిందె నీరు రెండుఅణాలు ఖరీదు

గూడూరు, ఏప్రిల్ 16—9000 జనాభా కల్గిన చెన్నూరుగ్రామం గూడూరుకు పశ్చిమంగా నాలుగు మైళ్ళ దూరానవుంది. యీగ్రామంలో యీసంవత్సరం తగువర్షాలు లేనందువల్ల యిప్పటికే వూరిలోని ఉప్పునీటి బావులన్నీ యింకిపోయాయి. వూరికి ఒక మైలు దూరాన వెంకన్నబావి వుంది. యీబావిలోని నీటి [illegible] గ్రామస్థులందరూ వాడు కొంటున్నారు నీరు చాలముట్టుకు తగ్గిపోయింది.

మనుగులోను, చెర్వులోను బొత్తిగా నీరు లేక చెర్వులో పగుళ్ళు ఏర్పడియున్నవి. పశువులకు నీరులేక చాల బాధపడుతున్నాయి రెండుమైళ్ళ దూరానవున్న సైదాపురం, పూండ్ల సమీపానవున్న ఏటి దొరువులలోకి పశువులను తోలుకొనివెళ్ళి నీరు పెట్టుకొని వస్తున్నారు. ఈ వేసవిలో మైలుదూరంవెళ్లి నీరు తెచ్చుకోజాలని పేదరైతులు బిందె 1 కి రెండణాల చొప్పున కొంటూ చాలా యిబ్బందిపడుతున్నారు. బిందె 1 కి నాలుగణాల వరకు ధరపెరిగేటట్లు వున్నదని ప్రజలు అనుకొంటున్నారు. మంచినీటికి తగు బావులను త్రవ్వించి కొళాయిల ద్వారా నీరు సరఫరా చేయించవలసిందిగా చెన్నూరుగ్రామస్థులు ప్రభుత్వాన్ని కోరారు.

విపణివీథి

నవరను రేటు

మద్రాసు, ఏప్రిల్ 19—

అమ్మకంపన్ను	రు.	అ.	పై.
నవరం చిల్లరధర	66	0	0
పాట్లా బంగారం	92	8	0
మూనా బంగారం	91	0	0
వెండి పంచితులాలు	163	0	0
వెండి చిల్లరధర	1	11	0

వేరుసెనగ గింజలు

531 పౌనులు) మిషన్ వరకు "న్యూ క్రాప్"	137	140- 0.
వేరుసెనగ నూనె బజారు ధర 3 ఎస్. ఎఫ్. ఎ. రెడీ		280- 0.
ఆముదం 500 "తిరుపత్తూరు"		290- 0.
కొబ్బరినూనె కొలంబో (అండ్ ఎం. ఎస్. బాండ్స్)		25- 8-.
పంచదార (2 అండర్) "బ్రాడీపేట"		38-14-.
"సామర్లకోట"		95-10-.
క్యాప్టన్ గింజ		104-7-.
"ఉయ్యూరు"		88- 3-.

బొంబాయి మార్కెట్

బొంబాయి, ఏప్రిల్ 19—

అమ్మకంపన్ను		రు.	అ.	పై.
పాట్లా బంగారం	—	90	0	0
వెండి 100 తులం	—	161	4	0
నవరను	—	65	8	0

ఢిల్లీ మార్కెట్ ధరలు

కిషన్‌లాల్ కురియామల్, గడాదియామార్కెట్ ఢిల్లీ, ఏప్రిల్ 18—

మిర్యాలు (84½ పౌనుల) మణుగు 1 ... రు. 425— లవంగాలు 335— దాల్చిని చెక్క 75— కొంతి 75— యాలకులు 215—250 వక్కలు 90—115 పసుపు (ఈరోడ్) 30-32 (నిజామాబాద్ —23-2. (దుగ్గిరాల) 27-28 తిప్తూర్ కొబ్బరి 88—9. సగ్గుబియ్యం 28— మిర్చి 30—50 జీలకర్ర 60—67 దనియాలు 32—58 వాము (కర్నూలు) 27—32 సోంపు 75—9. మెంతులు 15—18 మామిడివరుగు 35—85 గసగసాలు 52-55 బాదం 136— కిస్మిస్ 85 జీడిపప్పు 150—165.

న్యూయార్క్ ప్రత్తి (జులై)

న్యూయార్క్, ఏప్రిల్ 18—

నేటి ఓపెనింగ్	—	39.90
నేటి క్లోజింగ్	—	39.81

1952 ఏప్రిల్ 20, ఆదివారం
నందన నామ సంవత్సర
చైత్ర బహుళ ఏకాదశి
ఏకాదశి రా॥ 7-25 గంటలవరకు
శతభిష నక్షత్రం రా॥ 8-3 గం॥వరకు
వర్జ్యం: రా॥ 2-7 నుంచి 3-38 గం॥వరకు

గమనిక

మద్రాసు, ఏప్రిల్ 18—నెల్లూరుజిల్లా కావలితాలూకా ఆదిమూర్తిపురం నివాసి చినలక్ష్మయ్యగారు ఫిర్కా రైతుసంఘం కార్యదర్శి అయిన శ్రీఅప్పలకుట్టి వెంకటేశ్వర్లు గారు రాజకీయవాదితులుగా తాము పొందిన అయిదెకరాల మాగాణి ఆదిలో మఫ్స్యూర్తిగా వదులుకొనదలచినామని వ్రాసిన దానిని ధ్రువపరచారు. అయితే తదనంతరం మనస్సు మార్చుకొన్నామని వ్రాస్తున్నారు.

"... చిట్టితల్లీ, మరువకు ..."

అమ్మాయి! నీ అత్తవారింటికి వెళ్లే వపుడు ఉదయము ఒకమారు. విశ్రమించుటకు ముందొకమారు. తప్పకుండా లిస్టరిన్ టూత్‌పేస్టు నీ దంతముల శుభ్రముగాను, స్వచ్ఛముగాను వుండుటకు సువాసనంతోను, తాజాగాను నీ నోటి వాసనలు వెదజల్లుటకు .. అందమైన నీ చిన్నారి నవ్వు శోభించుటకు ..నీ నాథుని సంతృప్తి పరచుటకు... తప్పక వాడుము.

అనర్థకరమైన దంత వ్యాధులకు మూలమగు దంతముల మీది సన్నని పగుళ్లు, గీతలు, పరిశుభ్రముగా వుంచుటకు లిస్టరిన్ టూత్‌పేస్టు ప్రత్యేకత గాంచినది. ..దంతములోని స్వాభావిక ప్రకాశమును. పరిశుభ్రత, ఆకర్షణీయత వినుమడింపును.

పాచి పట్టిన పండ్లమీద, మరకల మీద లిస్టరిన్ టూత్‌పేస్టు యెంత త్వరగా పనిచేయగలదో మీకు ఆశ్చర్యకరమగును నీ దంతముల స్వాభావిక ప్రకాశమును వెలికి తెచ్చుటకు సహాయకారి యగును. మనోహరమైన లిస్టరిన్ టూత్‌పేస్టు సువాసనను సీవు మిక్కిలి యిష్టపడెదవు.

ఎనామిల్ మీద ఏర్పడు పూరి—మీన పగుళ్లు సన్నటి-గీతలకై ఉద్దేశము లకై లిస్టరిన్ టూత్‌పేస్ట్ ప్రత్యేకముగా చేయబడింది.

[illegible]

WAS L 2

లిస్టరిన్ టూత్‌పేస్టును నేడే కొనండి!

రాయలసీమ రిలీఫ్ కమిటీ

హైదరాబాదు కన్వీనరు మిస్టర్ రషీద్ పర్యటన

హైదరాబాదు, ఏప్రిల్ 15—హైదరాబాద్ రాయలసీమ రిలీఫ్‌కమిటీ కన్వీనరు మిస్టర్ యం. ఎ. రషీద్‌గారు 15 వ తేదీ హైదరాబాదు నుంచి బయలుదేరి ఒకవారం ఆదిలాబాదు జిల్లాలో పర్యటన చేయుచున్నారు. వీరు మంచిర్యాల, బెల్లంపల్లి, సిర్పూరు కాగజునగరు, నిర్మల్, ఆదిలాబాదు పట్టణాలలో ఒక్కొక్క రోజు మకాంచేసి, స్థానిక కార్యకర్తలను కలుసుకొని రాయలసీమ నిధివసూళ్లు ప్రారంభిస్తారు.

25 వ తేదీ తిరిగి హైదరాబాదు పట్టణం చేరుకొని, తరువాత కరీంనగర్ జిల్లాలో ఒక వారం పర్యటన జరుపనునారు.

అనంతపురం జిల్లాలో ప్రభుత్వ సహాయం

చాలా స్వల్పమని విమర్శ

మద్రాసు, ఏప్రిల్ 16—అనంతపురం జిల్లాలో క్షామ పీడితులైన ప్రజలకు ప్రభుత్వం చేస్తున్న సహాయం చాలా స్వల్పంగా వుందని విమర్శిస్తూ జిల్లా క్షామనివారణ కమిటీ కార్యదర్శి శ్రీ నీలం రాజశేఖరరెడ్డిగారొక ప్రకటన చేశారు.

లక్షలకొలది ప్రజలు కరువుకులోనై పెద్ద ఎత్తున గ్రామాలు విడిచి వలసపోతున్న సమయంలో ఒక వంద గంజి సత్రాలు, అరకజను చౌకధాన్యం డిపోలు, మొత్తం 10,000 మందికైనా పనిచూపని పనులు ప్రారంభించినంత మాత్రాన తగిన సహాయం చేయబడుతున్నదని చెప్పడం సరికాదని శ్రీ రాజశేఖరరెడ్డిగారు పేర్కొన్నారు. ప్రస్తుతం కరువుతో బాధపడుతున్న నాలుగు లక్షల మంది జనాభాలో కనీసం లక్షమందికైనా వెంటనే పనులుచూపడం ప్రభుత్వం ధర్మమనీ, ఈ ప్రాంతానికి కరువు నివారణ చట్టం వర్తింపజేయడానికి ఇప్పటికీ ప్రభుత్వం నిరాకరిస్తూనే వున్నదనీ ఆయన పేర్కొన్నారు.

గౌతమీ జీవకారుణ్య సంఘం సహాయం

రాజమండ్రి, ఏప్రిల్ 13—రాజమండ్రి శ్రీ గౌతమీ జీవకారుణ్యసంఘం స్థాపకులు శ్రీ కారుణ్యానంద స్వాములవారు, రాయలసీమ కఱువుబాధితుల సహాయార్థం చిత్తూరు జిల్లాలో వీరు నడుపుతూవున్న అంబలి కేంద్రములకు 25 బస్తాల చోడిపిండి, 3బేళ్ళు బట్టలు మందులు వగయిరాలు తీసుకొని చిత్తూరు వెళ్ళినారు. జీవకారుణ్య సంఘంవారు రాయలసీమ కరువుబాధితుల సహాయార్థం పంపించే ఆహారపదార్థాలు, బట్టలు వగయిరాలు ఎగుమతిచేయడంలో గోదావరి రైల్వేస్టేషన్ [illegible] సహాయపడుతున్నారు.

రైసుమిల్లు వేలం నోటీసు

మంచి వర్కింగు కండిషన్‌లోయున్న రైసుమిల్లు మే 14 వ తేదీని ఉదయము గం 10-45 ని లకు సదరు మిల్లువద్ద బహిరంగముగా వేలం వేయబడును. సదరు మిల్లు హేవీ తైపు బాయిలరింగు సిస్టముతో అమర్చబడి, పచ్చి బియ్యం, ఉప్పుడు బియ్యం, త్రిప్పుటకు తగిన ఏర్పాటులతో కూడినదై ఉన్నది. వేలపు షరతులు పాట రోజున తెలియపర్చబడును. వివరములకు:

బచ్చు వెంకటచలంగారు, కాకినాడ.

ప్రొ॥ కోసూరు రామస్వామి.
కోసూరు రామస్వామి రైస్ అండ్ ఆయిల్ మిల్సు, కాకినాడ.

శ్రీ రామకృష్ణ మిషన్ సేవ—శ్రీ ఎర్నేని సుబ్రహ్మణ్యంగారి ప్రశంస

క్షామపీడితులకు సహాయం పంపడంలో క్షణమైనా విలంబం జరగరాదని హెచ్చరిక

ఆనందాశ్రమం, ఏప్రిల్ 17—రాయలసీమ క్షామప్రాంతాలలో పర్యటిస్తున్న కృష్ణాజిల్లా కొమరవోలు గాంధీ ఆశ్రమ నిర్వాహకులు శ్రీ ఎర్నేని సుబ్రహ్మణ్యంగారు క్రింది ప్రకటన చేస్తున్నారు:

"రాయలసీమలో కని విని ఎరుగనంతటి భయంకరమైన క్షామ మేర్పడిందన తర్వాత—క్షామ ప్రాంతాలను పరిశీలించాలనే ఆతురత ఎక్కువై మిత్రులు శ్రీ పుప్పలపాటి నరసయ్యగారితో కలిసి మద్రాసునుండి బయలుదేరి 8 వ తేదీ కడప చేరుకున్నాం.

అచ్చట శ్రీ రామకృష్ణమఠం శ్రీ నిత్యబోధానందస్వామిగారిని, మిత్రులు జిల్లాబోర్డు ప్రెసిడెంటు, జిల్లా కాంగ్రెసు అధ్యక్షులుగా నుంటున్న శ్రీ టి. పుల్లారెడ్డిగారిని, పిమ్మట శ్రీ కె. బాలనారాయణరెడ్డి (యం. యల్. ఏ) గారిని కలుసుకొని పరిస్థితులు అత్యంత విషాదకరంగా నున్నట్లు తెలుసుకున్నాము.

ఆ దినం సాయంత్రం క్షామ ప్రాంతమైన కడపకు ఏడు మైళ్ళలోనున్న కనుమలపల్లెకు శ్రీ స్వామి నిత్యబోధానందగారు వారి అనుచరబృందంతో కలిసి వెళ్ళాము. ఆ చీకటిలో నిశ్శేషంగా భస్మీపటలమైన పూరిపాకలను చూచాము. అదొక మహమ్మదీయ వాటిక. 90 కుటుంబాలవారు కష్టాలమ్ముకొని గంజి త్రాగే నిరుపేదలు, చంటిబిడ్డలు, తల్లులు, ముదుసలులు నిస్సహాయులై కాసింత గంజికి ఎదురుచూడ్డం చూస్తే హృదయం తరుక్కుపోయింది. ఆర్ద్రహృదయంతో శ్రీ స్వామివారు వారి దీనగాథలు విని, వెంట తీసుకువెళ్ళిన బస్తా బియ్యం అప్పటికప్పుడే వారందరికి పంచిపెట్టారు. ఉన్న బావిలో నీ రెండిపోయింది. ఏ గూడ్సు రైలుబండివారో దయతలచి నీరిస్తే ఆ నీటితో కాలం గడుపుతున్నారు. గుక్కెడు మంచినీటికైనా నోచుకోని ఆ దీనప్రజలు స్వామివారిని ఒక బావి త్రవ్వించమని ప్రార్థించారు. ప్రాణాధారమైన తిండి, నీరు, బట్ట లేకపోయినా, దారెడంత విద్యైనా లేక ఇమిలేవారికి వీటి చూపడం ప్రభుత్వ విధి.

అచ్చటనుండి 11 వ తేదీ ఆనందాశ్రమం చేరుకున్నాం. 12వ తేదీ శ్రీ వీరబ్రహ్మంగారు, శ్రీ నన్నల కొండారెడ్డిగారితో కలిసి బద్వేలు తాలూకాకు బయలుదేరి ఆనందాశ్రమంవారి యాజమాన్యాన జరుగుచున్న లింగాలదిన్నె గంజి కేంద్రం సందర్శించాం. ఆ కేంద్రం చుట్టుపట్ల నాలుగు గ్రామాలకు చాల ప్రయోజనకారిగా వుంటున్నదని విని చాల సంతోషించాం.

తర్వాత అగ్నిదేవుని కాహుతియైన అంబవరం గ్రామం వెళ్లాం. కరుణాజనకమైన దృశ్యం. మండుటెండల్లో, లొతుకుపోయిన కడుపులతో, ఎండి సోలిపోయిన ముఖాలతో, ఇండ్లు కాలిపోగా చెట్లనీడనున్న సోదరుల గాంచితే—నిప్పుల్లో పొర్లించినట్లు హృదయం తహతహ లాడింది.

వారి మంచినీళ్ళ బావిలో నీళ్లు లేవు. హరిజనోద్ధరణ శాఖవారు హరిజనులకు త్రవ్వించిన బావిలోకూడ చెంబెడు నీరు లేదు. ఇదే క్షామదేవత ప్రళయతాండవం. రాయలసీమ ప్రజల దుర్భరస్థితి కిది ప్రబల నిదర్శనం. ఆ చుట్టునున్న చెందయ్యగారిపల్లె, లింగాలదిన్నెపల్లె, మల్లేపల్లె, గామాలప్రజల కష్టగాథలు—అన్నీ ఈ విధంగానే వున్నాయి. పోదు మామిళ్లచేరుకున్నాం: భారతంలోని ఏకచక్రపురం ఇదే: రెండు సంవత్సరాలనుండి బొత్తిగా పంటలులేవు. పంటలు లేకపోతే పోనీ—త్రాగటానికి నీరైనా లేకపోతే ప్రజల అవస్థ మరీ దుర్భరంగా వుంటుంది. ఈ గ్రామంలో త్రాగటానికిగాని, స్నానానికిగాని మాకు కాసిని నీళ్లు దొరకలేదంటే పరిస్థితి ఎంతవిషమంగావుందో ఆలోచించండి!

ఇచ్చట నున్న కొండలమధ్య పైనవాని బావివద్ద చెరువు నిర్మిస్తే 8000 ఎకరాల భూమి సాగుబడి అవుతుందని, అందుకు వ్యయం కూడ చాలతక్కువేననీ, 50 వేల రూపాయలు మాత్రం చాలని రైతులు చెప్పుచున్నారు. శ్రీ నీలం సంజీవిరెడ్డి, శ్రీ కళా వెంకటరావుగార్లు ఈ ప్రదేశాన్ని అప్పుడే చూచి వెళ్ళారు. ఈ దీనులకు ఇంతటి ఆశాజనకమైన ఈ చెరువు పట్ల ప్రభుత్వం అశ్రద్ధ ఎందుకో అర్థం కావడంలేదు. అలస్యానికి, ఆలోచనలకు ఇది తరుణం కాదు.

బద్వేలు వెళ్ళాం. పండిట్ నెహ్రూ సమర్పించిన నిధితో శ్రీమతి దుర్గాబాయమ్మగారు యిచ్చట ఒక సహాయ కేంద్రాన్ని స్థాపించారు. ఇచ్చటనున్న రెండు చేతిపనులు—విస్తళ్లు కుట్టడం, చిరుబాపల్లడం—ఇంకా ప్రారంభదశలోనే వుండి చాల తక్కువ మందికి మాత్రమే ఉపయోగపడుతున్నవి. స్థానిక సేవాసంఘ సహాయంతో ఆ కేంద్రాన్ని మరింత ప్రయోజనకారిగా చేయడానికి వీలుంటుంది. చేయగలరని ఆశిస్తున్నాను.

బద్వేలు ప్రజల ప్రాణాధారమైన బ్రహ్మాండమైన బద్వేలు చెరువు బీటలువారిన దృశ్యం చూస్తే మా కన్నుల నీరు నిండింది. ఎప్పుడు ప్రభుత్వం ఈ చెరువును తయారు చేసుంది? ఆకట నకనకలాడే ఈ ప్రజల తపన చల్లారే దెప్పుడు? పట్టెడు మెతుకే లేక ఎముకలగూళ్ళను కదల్చలేక దీనవదనాలతో నున్న ప్రజగణము ఎలాగ బ్రతికేది?

తిరిగి ప్రొద్దుటూరుతాలూకా, నందాలంపేట చేరుకున్నాం. ఇచ్చట ప్రభుత్వపు గంజి కేంద్రం ఒకటి వున్నది. దీని సమీపంలో దాదాపు 2,000 జనాభా గలదు. ఈ కేంద్రంలో 250 మందికి మాత్రమే గంజి పోయడానికి ఏర్పాటున్నట్లు తెలియుచున్నది. గంజి కేంద్రంలో పిల్లలకు, ముదుసళ్లకు మాత్రమే గంజిపోయుచున్నారు. మధ్య వయస్కులకు గంజిపోయుటలేదు. గంజి త్రాగిచూచాము. చాలా పలుచగావుంది. ఈ కేంద్రాలకు మధ్యతరగతి ప్రజలు—అభిమానంతో రాలేకున్నారు. హరిజనులు, ఎరుకలు, యానాదులు, మహమ్మదీయులకు మాత్రమే ఉపయోగకారిగా వుంది.

వనులేవు: ఇక్కడి చెరువుపనికి వెళ్ళిన హరిజనులు 15 దినాలైనా యింకా తమకు కూలి యివ్వలేదని మొరపెట్టుకుంటున్నారు. వారిపిల్లలు, వారు ఈతగుజ్జు తినడం చూస్తే దేహం కంపిస్తుంది. ప్రాణాలకంటే—స్వస్థానాలే వారికి తీపిగా కనుపిస్తున్నాయి. రెండు మైళ్లదూరాన్నుంచి ఈ గంజికేంద్రాలకు వృద్ధులు, పిల్లలు వస్తున్నారు. పిల్లల పొట్టలు బొదపారివున్నాయి. కాళ్లు-చేతులు సన్నగిలి సోలిపోయిన ముఖాలతో హృదయాన్ని కలిచివేస్తుంటారు. వారి ఆకారానికి గంజి ఏమైన కారణమా? బలహీనతా దోష నివారణకు పాలడబ్బాలు, వైటమిన్ మాత్రలు మొదలగునవి అత్యవసరంగా వారి కివ్వాలి.

ఈదినం 11 గంటలకు గంజిత్రాగి రేపటి 11 గంటలవరకు ఎలాగ ఆ పసిహృదయాలు తట్టుకోగలుగుతున్నాయో! వారికి ఒకపూట సంకటి, మరియొకపూట గంజిపోసే యేర్పాట్లయినా చేయాలి. ఈ గంజికి సగటున అన్ని ఖర్చులతో సహా తలకు 0-1-3 మాత్రమే అవుతున్నది. ముందుగనే బలహీనులైన పిల్లలు, ముదుసళ్లు ఎండదెబ్బకు బయటకురాలేక పాకల్లోనే కుములడం చూస్తే మాకు నోరాడలేదు. వారికి ఏమని చెప్పగలం! గంజికేంద్రాల సక్రమోపయోగానికి స్థానిక కమిటీల ఆధ్వర్యం క్రింద నడపడం ఉపయోగకారిగ కనుపిస్తూ వుంది. శ్రీయుతులు ఏ. వీరబ్రహ్మం, కొండారెడ్డిగార్లు మైదుకూరుఫిర్కా—గిళ్ళవాళ్ళపల్లె, ఉప్పుగుంటపల్లె, గడ్డంవారిపల్లె, మన్నానయ్యపేట ఆదిగాగల 15 గ్రామాల్లో క్షామనివారణకు చేయుచున్న కృషి ప్రశంసనీయంగా వున్నది. గ్రామాల్లో క్షామనివారణ కమిటీ లేర్పాటుచేసి అందిన సహాయాన్ని సక్రమ వినియోగానికి పాటుపడుతున్నారు.

ఈఫిర్కాలోగల సుమారు 300 రాట్నాలను పునరుద్ధరించి, ఖాదీపరిశ్రమను ఏర్పాటుచేయనున్నారు. ఇప్పటికీ కొన్ని రాట్నాలు సజీవంగా నున్నాయి. కూలికిబదులు ధాన్యమే యిచ్చే యేర్పాటు చేస్తున్నారు. బద్వేలు తాలూకాలో నాది పేరి గంజికేంద్రంలో ఖాదీ పరిశ్రమ ఎక్కువగా జరుగుచున్నది. ప్రజలకిది చాల ఉపయోగకరం.

మైదుకూరుఫిర్కా ఉప్పుగుంటపల్లె ప్రజల స్థితి అత్యంత శోచనీయకరంగా వుంది. 700 ల జనాభాగల ఈ గ్రామంలో ఒక బావి పూర్తిగా ఎండిపోయింది. రెండవ బావిలో గంటకు గ్లాసెడు నీళ్ళూరుతున్నాయి. ఆ గ్రామప్రజలు నీటికొరకు పడే కటకట అంతా-ఇంతాగాదు. మాకు దాహమైతే పాలిచ్చారుగాని, నీళ్ళివ్వలేక పోయారు. గ్రామ ప్రజలు - పశువులకు రెండు మైళ్ళనుండి నీరు తెచ్చుకోవాలి: ఈ మధ్యతరగతి ప్రజలు స్వస్థానాలు వీడలేరు. గంజికేంద్రాలకు పోవడానికి అభిమానం అడ్డువస్తూంది. ప్రజల వదనాల్లో నెత్తుటిబొట్టు కానరాదు. ఈ సంకటావస్థ నీడుటకు నిత్యం వారు దారి వెదుకుతున్నారు. వారి నిరాశ నలుమూలలా చుట్టుముట్టింది. అనేక కుటుంబాలవారు యిళ్లువిడిచి వెళ్లిపోయారు.

కె. సి. కెనాలు ఆధారంగాగల భూములు సైతం అర్ధపంటే పండినవి. కాల్వకు నీటి సప్లయి సరిగాలేనందున కొంతపంట నీరులేక మధ్యలోనే యెండిపోయినట్లు తెలియుచున్నది. పసుపు మొదలగు వ్యాపారపంటలవారు ధరలు పడిపోవటంతో విపరీతనష్టానికి గురియైనారు. ఈ నష్టాలనుండి ఈ ప్రజలు కోలుకోవడం అతి కష్టంగా కనుపిస్తూ వుంది. ఇక కరువు ఋణాల విషయమై ప్రజల్లో విపరీతమైన అసంతృప్తి ఏర్పడియున్నది. ఋణాలర్థించినవారిలో చాల మందికి ఋణాలు ముట్టడంలేదు. మంజూరైన దానిలో నూటికి 75 పాళ్లు మాత్రమే చేతికి వస్తుందని రైతులు చెప్పుతున్నారు. ఏదిక్కూలేని ఈ ప్రజలకు ప్రభుత్వం ఋణాలైనా స్థానికసంఘాల సహాయంతో సకాలంలో విరివిగా యివ్వాలని కోరుచున్నాను.

ఎండలు మహాదారుణంగా వున్నాయి. నదివేసంగిలో నున్నట్లుంది. వర్షాలు లేనిమూలాన వడగాడ్పులతో నీరసించి, కడగట్టిన ప్రాణాలతో ప్రజలు క్షణ మొకయుగంగా గడుపుతున్నారు.

తిండికొరకన్న-నీటికొరకే అంతటా విషమంగా కనుపిస్తూంది. తిండిలేకున్నా పదిదినాలు ప్రాణాలు నిలుస్తాయి. నీరులేకపోతే క్షణమైనా నిలుస్తాయా?

శ్రీ కరియప్పగారు పంపిన మిలిటరీ వారు తొలుదొల్త నీటిబావులు, చెరువులు అత్యవసరంగా నిర్మించి ఆరిపోయిన ప్రజల గొంతులు నీటి ధారలతో తడుపుతారని ఆశిస్తాను.

కాలవిలంబన లేక ప్రభుత్వంవారు కరువు పనులు ప్రారంభించాలి: బాధితులకిది ప్రయోజనకారిగా నుంటుంది. లెక్కలని-ఎస్టిమేట్లని కాలాతీతం చేయక—శాశ్వతంగారాయలసీమ ప్రజలను క్షామవిముక్తుల చేయుటకు ప్రాజెక్టులు మున్నగు నీటి వసతుల పనులు వెంటనే ప్రారంభించాలి! కంట్రాక్టర్లకి పనుల్లో జోక్యం వనికిరాదు. ప్రభుత్వమే ఆ భారం వహించాలి: ప్రజలు సహకరించాలి.

ప్రజల్లో కొనుగోలుశక్తి సన్నగిలనప్పటికీ-ధాన్యం కొనేవారికి యిక మీదట లభ్యమౌతుందనే నమ్మకం లేదు. మొన్నటి వరకు రెండు శేర్లు యిస్తున్న ధాన్యం యిప్పుడు 1½ శేర్లుదొరకడంలేదు. బాధిత ప్రజాసీకానికి ధనసహాయం కంటె ధాన్యసహాయమే అత్యవసరంగా కనుపిస్తుంది. ఈ ధాన్యం లభించడాన్ని పట్టి చూస్తే ఇంతకంటె దారుణమైన పరిస్థితి ముందేర్పడు తుందేమోనని భయమవుతుంది. పట్టి [illegible] కాలం కాదిది. సత్వరంగా నివారణ చర్యలు పార్టీకక్షలు విడనాడి భాషాభేదాలు విస్మరించి అధికారేతర సంస్థలన్నీగలిసి ఐక్యతతో పీడిత సోదరుల కడగండ్లు బాపడానికి కృషిచేయవలసిన రోజులివి. క్షణమాలస్యమైతే పనిపాపల హృదయాలు తల్లడిల్లి పోతాయి, ప్రాణాలు పోతాయి.

పత్రికా ప్రకటనలను బట్టిచూస్తే అంతటా అన్నిపార్టీలవారు ధన, ధాన్యాలు వసూలు చేస్తున్నట్లు తెలుస్తుంది. కాని యింతవరకు ఈ రాయలసీమ క్షామ ప్రాంతాలకు ఒక బస్తాధాన్యమైనా చేరలేదు. కాలవ్యయానికి వ్యవధిలేదు. బాధ్యతగలిగి ఇప్పుడు కృషి సల్పుచున్న-శ్రీ రామకృష్ణమఠం-ఆనందాశ్రమం వంటి వారలకు ధాన్యాదులు అప్పగిస్తే వాటి సద్వినియోగానికి అవకాశంవున్నది.

దేశమంతటా-డెల్టా ప్రదేశాల్లో అన్ని సంస్థల వారు పోగుచేసిన ధాన్యం బస్తాలను వెనువెంటనే రాయలసీమ ప్రాంతాలకు తరలించాలి. ఎంత త్వరగా ధాన్యం క్షామనివారణ కేంద్రాలకు చేరితే-అంత త్వరగా తిండికి గాసిలిన ప్రాణాలను కాపాడవచ్చు.

మనతోటి సోదరులు కనివిని ఎరుగనంతటి క్షామానికి గురియై మనలనుండి సహాయానికి ఎదురు తెన్నులు చూస్తున్నారు. ఇంకా ఆలస్యమా!

మేము చూచినంతలో-విన్నంతలో-ఇంతవరకు పనిచేస్తున్న సంస్థలలో శ్రీ రామకృష్ణ మఠంవారి కృషి శ్లాఘనీయ మెంది."

భీమవరం తాలూకాలో నిధి వసూళ్లు

శ్రీ రామకృష్ణ మిషన్ కృషి

భీమవరం, ఏప్రిల్ 17—శ్రీ రామకృష్ణ మిషన్ తరఫున డాక్టర్ పిలకా శ్రీకృష్ణమూర్తిగారు యిచ్చటికి వచ్చి రాయలసీమ నిధి వసూళ్ల సందర్భంలో స్థానిక ప్రముఖులను కలుసుకున్నారు. కుముదవల్లి గ్రామంలోను, భీమవరంలోను వసూలు చేసిన విరాళాలు శ్రీ రామకృష్ణ మిషన్ వారికి పంపే నిమిత్తం డాక్టర్ శ్రీ కృష్ణమూర్తిగారికి యిచ్చట ప్రముఖులు అందజేశారు. మున్సిపల్ కౌన్సిలర్ శ్రీమతి పెండ్యాల అనసూయా దేవిగారు శ్రీ రామకృష్ణ మిషన్ ప్రతినిధిగా యిచ్చట పనిచేస్తున్నారు.

తాడేపల్లిగూడెంలో క్షామనిధి వసూలు

పురప్రముఖులతో శ్రీరామకృష్ణ మిషన్ ప్రతినిధి సంప్రతింపులు

తాడేపల్లిగూడెం, ఏప్రిల్ 16—రామకృష్ణ మిషన్‌వారి ప్రతినిధి డాక్టరు పిలకా కృష్ణమూర్తిగారు, రాయలసీమనిధి వసూళ్ళకు ప్రయత్నము చేయుచున్న పురప్రముఖులను శ్రీయుతులు పి. సూర్యచంద్రరావు (యం. యల్. ఏ), దామోజీపురపు మాధవరావు, వలంచర్ల గున్నేశ్వరరావు (గాంధీ సేవా సమితి), డాక్టరు తేతలి సత్యనారాయణమూర్తి, బోర్డుస్కూలు విద్యార్థులు (బోర్డుస్కూలు విద్యార్థి సంఘం) యద్దనపూడి సూర్యనారాయణమూర్తి (విజ్ఞాన సమితి, విలేఖరుల సంఘం) గార్లను కలిసి, యింతవరకు వసూళ్ళయినధాన్యం, సొమ్ము, గడ్డివగైరాల రవాణానుగురించి చర్చించారు. డాక్టరు రెడ్డిగారినికూడా కలుసుకున్నారు.

ఇంతవరకు మిషను తరఫుననున్న డాక్టరువంకిన రామదాసుచౌదరిగారు యాత్రకై వెళ్లినందున శ్రీ పసల సూర్యచంద్రరావుగారికి ఆ బాధ్యత అప్పగించారు. వసూలైనధాన్యాదుల నిల్వకు తమ గోదాములు యివ్వగలమని శ్రీ సూర్యచంద్రరావుగారు వాగ్దానంచేశారు.

రాష్ట్రీ రైతుసంఘం వసూలుచేసిన నిధి

విజయవాడ, ఏప్రిల్ 16—రాయలసీమ క్షామనివారణనిధి క్రింద ఇప్పటికి ఆంధ్రరాష్ట్ర రైతుసంఘకార్యాలయానికి రు 3,353-2-9 లు రొక్కం విరాళాలు చేరినవని ఆంధ్రరాష్ట్రీ ఐక్య క్షామనివారణకమిటీ కార్యదర్శి శ్రీ వై. వి. కృష్ణారావుగారు ప్రకటించారు.

నందిగామ తాలూకాలో నిధివసూలు

నందిగామ, ఏప్రిల్ 16— నందిగామ తాలూకా కాంగ్రెస్ క్షామనివారణ నిధిక్రింద కమ్మవారి పాలెంలో 16 బస్తాల 9 మానికలు, గుమ్మిడి దురులో 293 మానికలు, పెనుగంచి ప్రోలులో 929 మానికల ధాన్యం వసూలు చేయబడింది. పెనుగంచి ప్రోలులో 151 మానికలు జొన్నలు, రు 93 ల రొక్కం కూడా విరాళంగా యిచ్చారు.

తిరుపతిలో క్షామనివారణ కమిటీల ఏర్పాటు

తిరుపతి, ఏప్రిల్ 16—నిన్న శ్రీ కె. ఆదికేశవులు నాయుడు (యం. యల్. ఏ.)గారి అధ్యక్షత క్రింద పట్టణకాంగ్రెస్ అధ్వర్యాన జరిగిన సభలో శ్రీ టి. ఇ. రాజగోపాలాచారి, అధ్యక్షులుగాను, శ్రీ పి. మునిరెడ్డి కార్యదర్శిగాను, శ్రీ సి. యస్. వీరాసామినాయుడు కోశాధికారిగానుగల తిరుపతి పట్టణ రాయలసీమ క్షామనివారణ కమిటీ ఎన్నుకొనబడినది.

తిరుపతిలో కొరాయ్యగుంట, నరసింహతీర్థం, రామచంద్రగుంట, మల్లయ్యగుంట, బొమ్మయ్యగుంట, చిన్నగుంటలను రిపేరు చేయాలని, లోతుగా త్రవ్వించాలనీ పురపాలక సంఘమును కోరుతూ ఒక తీర్మానం చేయబడినది. పురపాలక సంఘం ఆర్థికస్థితి చక్కగా లేనియెడల ప్రభుత్వమువారే ఆ పనులను చేయించాలని కోరడమైనది.

ప్రత్యేక వ్యక్తులు లేక కొందరు చేరి ప్రభుత్వంవారి తనువుదొడ్లనుండి సబ్సిడీ రేట్లమేరకు పరికనువు తెప్పించుకొనుటకు అనుమ తివ్వాలని కోరారు.

తిరుపతిలోని బీదప్రజలకు జీవనభృతి [illegible] తీర్మానం చేశారు.

తిరుపతి పురపాలక సంఘాధ్యక్షులు శ్రీ సి. యస్. రామయ్యగారి అధ్యక్షత క్రింద మొన్న జరిగిన సభలో తిరుపతిప్రజలు, రాయలసీమ క్షామనివారణ కమిటీఒకటి యేర్పాటు చేయబడినది. దీనికి శ్రీ సి. యస్. రామయ్యగారు అధ్యక్షులుగాను, ఉపాధ్యక్షులు శ్రీ కె. రంగసామి అయ్యంగారు, కార్యదర్శి శ్రీ యం. శ్రీనివాసాచారి, సంయుక్త కార్యదర్శి శ్రీ యస్. పి. నారాయణస్వామిగారు ఎన్నుకోబడ్డారు.

కమిటీవారు పట్టణంలో తిరిగి విరాళాలు వసూలు చేయుటకు నిశ్చయించారు.

మదనపల్లె డివిజన్ క్షామ నివారణ సలహా సంఘం

మదనపల్లె, ఏప్రిల్ 15—మదనపల్లె డివిజన్ క్షామ నివారణ సలహాసంఘ సభ్యుల సమావేశం మొన్న టిదినం సబ్ కలెక్టర్ ఆఫీసులో శ్రీ ఆర్. పశుపతి, (రెవిన్యూ డివిజనల్ ఆఫీసర్)గారి అధ్యక్షత క్రింద సమావేశమైనది. సమావేశమునకు పుంగనూరు నుంచి శ్రీ వి. కృష్ణమూర్తి (యం. ఎల్. ఎ.) గారు, తదితర మెంబర్లు హాజరైనారు.

మదనపల్లె, వాయిల్పాడు తాలూకాలలోని అడవులలో పశువులు మేపుకొనుటకు నిర్బంధములు తొలగించబడ్డాయని, క్షామ నివారణ పనులను, జీవనభృతి ఋణములను త్వరగా ఇచ్చుటకై సులభపద్ధతి అనుసరించబడుననీ, అందులకై ఎక్కువ ఉద్యోగస్తులను నియమించారని ఆర్. డి. ఓ గారు చెప్పారు. ఇదివరకు ప్రభుత్వంవారు చేసిన పనులనుగూర్చి చెబుతూ మంచినీటి బావులను లోతుగా త్రవ్వుటకైనాసరే, లేక మంచినీటిని త్రాగుటకై సరఫరా చేసికొనుటకైనాసరే 150 రూపాయలు సబ్సిడీగా ఇవ్వబడుతుందని అందులకెక్కువైన ప్రైకం ప్రజలే భరించవలసి వచ్చునని చెప్పారు. ప్రభుత్వంవారు పశువులకు గడ్డిని కొనుక్కొనుటకై ఒక్కొక్కరికి రూ. 50/- ఋణముగా ఇస్తారని కూడా చెప్పారు. త్వరలోనే ఈ గడ్డి కూడా కో-ఆపరేటివ్ సంస్థలద్వారా అమ్మబడుతుందని కొందరు మెంబర్లు చెప్పారు.

కొందరు మెంబర్లు బావుల సబ్సిడీ విషయంలో ఒక పట్టాదారునికి ఒక భావికంటె ఎక్కువ సబ్సిడీ ఇవ్వకూడదని సూచించారు. మరియు జీవనభృతి ఋణములను ఫిర్కావారిగా కేటాయించినయెడల అందరికి లభించునని సూచించారు. గంజి కేంద్రాలలో గంజికి బదులు ముద్దను ఇవ్వడం మేలని కొందరు సూచించారు. ప్రజలు వలసపోకుండా చేయాలని డిప్యూటీ కలెక్టరు హెచ్చరించారు. పిమ్మట పలమనేరు ప్రాంతాలలో గంజికేంద్రాలు 11 మాత్రమున్నవనీ, అవి సరిగా నిర్వహింపబడడంలేదని చెప్పారు. పుంగనూరుతాలూకాకు ఓవర్సీర్సును ఎక్కువ చేయుట అవసర మన్నారు.

కడపలో విరాళాల వసూలు

కడప, ఏప్రిల్ 15—కడప సమాజవాది యువక సభవారు ఈ నెల 2 వ తేదీనుంచి 12 వ తేదీవరకు క్షామపీడితుల సహాయార్థం హుండీలద్వారా కడప పట్టణంలో రు 200 లు వసూలు చేశారు. అందులోనుంచి రు 150 లను రాయచోటి పట్టణంలో రాత్రిపూట గంజి సత్రం నడపడానికి ఆ తాలూకా సోషలిస్టు పార్టీకి పంపడానికి నిశ్చయించారు.

రాజంపేటలో కూడా ఒక గంజిసత్రాన్ని సోషలిస్టుపార్టీ నిర్వహించగలదని మొన్న యిచ్చట జరిగిన సమాజవాది యువక సభలో ప్రకటించారు.

క్షామనిధికి భద్రాచలం విజ్ఞానసమితి వసూళ్లు

నూటపదహార్లు

భద్రాచలం, ఏప్రిల్ 17—భద్రాచలంలోని విజ్ఞానసమితివారు రాయలసీమ క్షామ నివారణ నిధికి 116 రూపాయలు వసూలుచేసి "ఆంధ్రప్రభ" క్షామ నివారణ నిధికి పంపారు.

శ్రీ కురిచేటి శ్రీరామమూర్తిగారు ప్రతినెలా పదిరూపాయలు యివ్వడానికీ, స్థానిక సబ్ పోస్టామీసువారు ప్రతినెలా ఎనిమిది రూపాయలుచొప్పున యివ్వడానికి అంగీకరించారు. శ్రీయుతులు కొండపల్లి రామచంద్రరావు, పోపూడి నరసింహం, టి.వి. జి. ఆర్. కృష్ణమూర్తి ("ఆంధ్రప్రభ" విలేకరి), యం. నాగభూషణం, పి. లక్ష్మన్న, బి. కె. మోహనరావు, రఘునందం, కె. గవిరెడ్డి, కె. నాగేశ్వరరావు, టి. యస్. జోగిరాజుగార్లు నెలకు అయిదు రూపాయలు చొప్పున ప్రతినెలా క్షామనిధికి విరాళం పంపడానికి మాట యిచ్చారు.

ఆంధ్ర కాంగ్రెసు 'క్షామనివారణ నిధి'

మద్రాసు, ఏప్రిల్ 17—ఆంధ్రకాంగ్రెసు ఏర్పాటు చేసిన రాయలసీమ క్షామనివారణ నిధికి ఇప్పటికి రు 1,05,747-14-3 లు విరాళంగా లభించినట్లు ప్రకటించ బడింది.

కృష్ణాజిల్లాలో నిధి సేకరణ

విజయవాడ తాలూకా కాంగ్రెసు క్షామ నివారణ కమిటీవారు కోలవెన్ను గ్రామంలో 37 బస్తాల 5½ కుంచల ధాన్యం, రు 217-13-9లు రొక్కం, పదిబండ్ల గడ్డి విరాళంగా సేకరించారు.

తూర్పు కృష్ణాజిల్లా యువజన కాంగ్రెసువారు రు 98-11-0 లు రొక్కం, అయిదు బస్తాలధాన్యం వసూలు చేశారు.

వర్షంకోసం ప్రార్థనలు

మదనపల్లె, ఏప్రిల్ 16—మదనపల్లె యువజన సేవాసంఘం యాజమాన్యాన, మొన్నటినుండి వర్షంకోసం ప్రార్థనలు ప్రారంభించబడినవి. శ్రీ వి. కె. రామరావు (సంఘ అధ్యక్షులు)గారి అధ్యక్షతక్రింద 21 రోజులు ఈ ప్రార్థనలు జరుగుతాయట.

క్షామపీడితులకు తొర్రేడు గ్రామస్థుల సహాయం

రాజమండ్రి, ఏప్రిల్ 14—రాయలసీమ కఱువు బాధితుల సహాయార్థం, రాజమండ్రి శ్రీ గౌతమీ జీవకారుణ్య సంఘస్థాపకులు శ్రీ కారుణ్యానంద స్వాములవారు, ఉపాధ్యక్షులు శ్రీ కొత్త వీర్రాజుగార్లు రాజమండ్రి తాలూకా తొర్రేడు గ్రామంలో ప్రచారం చేశారు. గ్రామస్థులు రు 550 లు, 20 బస్తాల ధాన్యం, 8 బస్తాలబియ్యం, 3 బస్తాల జొన్నలు, 1 బస్తా దోస్కు, 100 బట్టలు ధర్మం చేశారు. రాయలసీమ కఱువుబాధితులకు శ్రీ గౌతమీ జీవకారుణ్యసంఘం చేయుచున్న సేవలో పాల్గొనుటకు తొర్రేడు గ్రామస్థులు శ్రీ చిట్టూరి అరవాల రాజుగార్ని చిత్తూరు పంపించారు.

శ్రీ శివగిరి కృష్ణయ్యగారు ఏలూరు తాలూకా, నాయుడు గూడెంలో ప్రచారంచేసి రు. 261-4-0 లు సేకరించారు. శ్రీ కనకం అప్పల స్వామిగారు ఆహార పదార్థాలకొరకు చిత్తూరుజిల్లా, వేపంజేరి ఫిర్కాలో గౌతమీ జీవకారుణ్య సంఘంవారు నడుపుతున్న అంబలి సత్రములకు పంపించారు.

గణపవరం యువజన కాంగ్రెసు కృషి

తాడేపల్లిగూడెం తాలూకా గణపవరం యువజన కాంగ్రెసు ఆధ్వర్యంలో రాయలసీమ క్షామనివారణనిధి సేకరణకై శ్రీ గొర్లి రాజాలు, మున్నగువారు అడవి కొలను, క్రొవ్విడి, ఛానాయపాలెం, చానమిల్లి, అర్దేడు, పొందుపు గణపవరం గ్రామాలలో యింటింటికి వెళ్ళి రు. 400 లు, 22 బస్తాల ధాన్యం, 1½ బస్తాల బియ్యం సేకరించి ఆంధ్రప్రదేశ కాంగ్రెసు క్షామనివారణనిధికి పంపుటకు నిశ్చయించారు.

ఇంకొల్లు గ్రామస్థుల విరాళం

రాయలసీమ క్షామబాధితుల సహార్థం శ్రీ ప్రగడ కోటయ్య (యం.ఎల్.ఎ)గారు యింకొల్లువచ్చిన సందర్భంలో ఆగ్రామస్థులు రు. 305 లు విరాళం యిచ్చారు.

పొట్టిపాడు ప్రజలవిరాళం

గన్నవరంతాలూకా, పొట్టిపాడుగ్రామంలో రాయలసీమ కరువునిధికి గ్రామరైతుసంఘం, కమ్యూనిస్టుపార్టీ యాజమాన్యమున 14బస్తాల ధాన్యం వసూలుచేశారు. ఆ ధాన్యంను కడప జిల్లా, రాజంపేట "ఐక్య క్షామనివారణ నిధికి" పంపటానికి నిర్ణయించారు.

కావలిలో వసూళ్లు

ఆర్. యస్. యస్. రాయలసీమ సహాయతా సమితి తరఫున స్థానిక స్వయంసేవకులు గత నాల్గురోజులనుండి గ్రామంలో ప్రతి ఇంటికి తిరిగి ధన ధాన్యాదుల వసూలు చేయుచున్నారు. ఇప్పుడు రు 380-0-0 లు ఒకబస్తా బియ్యము, నాలుగు బస్తాలవడ్లు వసూలు చేశారు.

క్షామపీడితుల సహాయార్థం
నేషనల్ ఆర్టు థియేటర (రిజిస్టర్డ్)వారికి
నాటక ప్రదర్శనలు
శ్రీమతి జి. వరలక్ష్మి :: శ్రీ యన్. టి. రామారావు
వారి మిత్రబృంద సహకారంతో
20 వ తేదీ గూడూరు - శ్రీ సీతారామాంజనేయ టాకీస్
సాయంత్రము : 4 గంటలకు
21 వ తేదీ నెల్లూరు - టౌన్‌హాల్
రాత్రి : 7 గంటలకు
22 వ తేదీ చీరాల - మోహన్ టాకీస్
మధ్యాహ్నం : 3 గంటలకు
రేట్లు:— రు. 10/- 5/- 2/-
[థియేటర్ల వద్ద రెండు రోజుల ముందునుంచీ టిక్కెట్లు అమ్మబడును.]

మీకు కావలసిన గడియారములు, గోడ గడియారములు, టైమ్‌పీసులకు
ఇంకా గడియారముల పరికరములకు మాకు వ్రాయుడు
ALFRED WATCH CO
119-123, VITHALBHAI PATEL RD, BOMBAY-4.
క్యాటలాగు : ధరలపట్టి గడియారముల డీలర్లకు, రిపేరర్లకు ఉచితముగా పంపబడును.
మీ గ్రామములోని ఆయిదుగురు వాచి రిపేరర్ల లేక విక్రేతలపేర్లు తెలిపిన ఒక ప్లాస్టిక్ వాచి స్ట్రాప్ ఉచితంగా పంపబడును.
Correspondence in English

మూలశంకచే ఏల బాధపడెదవు
హడెన్సా
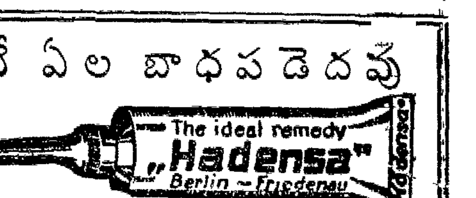

రక్తస్రావపు బాధతో ఏ స్థితిలో వున్న మూలవ్యాధి నైనా నివారించును.
రక్తస్రావం ఆపి, పుళ్లు దురద, పగుళ్లు చీలికలను పోగొట్టును.
ఆపరేషను అవసరములేదు. ఏ కెమిస్టుల స్టోర్సులో నైనను లభించును.
డిస్ట్రిబ్యూటర్లు:
పి. యం. జవేరి అండ్ కంపెనీ
ప్రిన్సెస్ వీధి :: బొంబాయి-2.
స్టాకిస్టులు: దావా & కో., నైనప్పనాయక్ వీధి, జి. టి. మద్రాసు.

అది ప్రాణహానియగు దగు

గ్లాక్సో లేబరేటరీస్ (ఇండియా) లిమిటెడ్. బొంబాయి, కలకత్తా, మద్రాసు.

నెల్లూరుజిల్లా మెట్టతాలూకాల క్షామ దృశ్యాలు

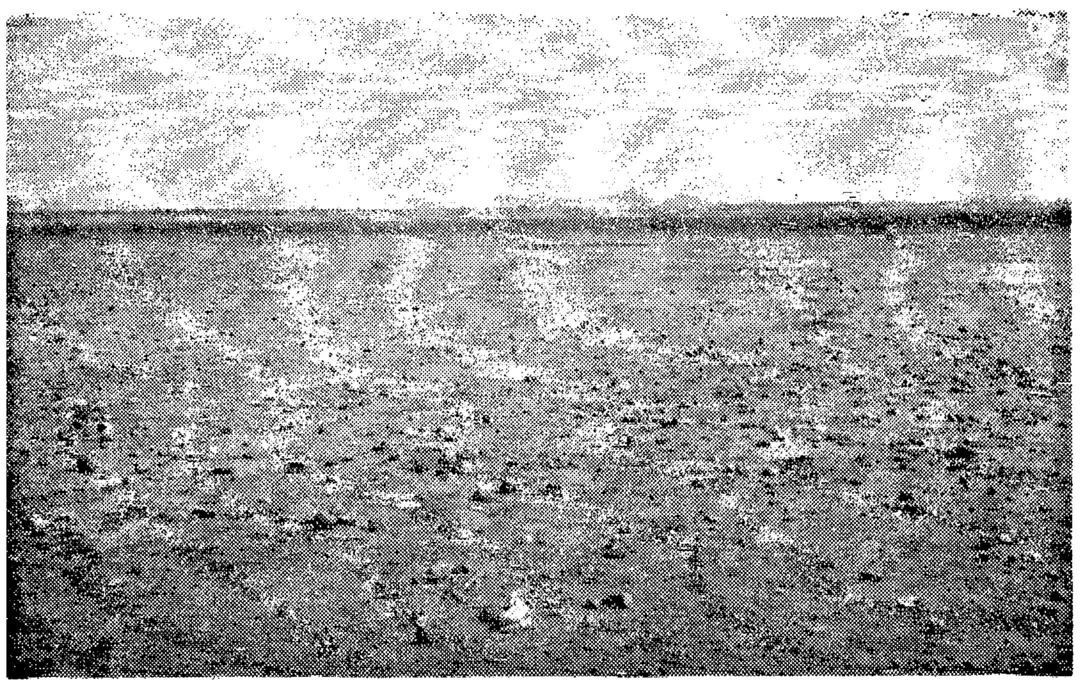

కనిగిరి కొండల సమీపంలోవున్న పామూరు చెరువులో గత 18 మాసాలుగా చుక్క నీరు లేదు

వర్షాలులేక ఎండి బీటలువారిన ఉదయగిరి తాలూకా పంటభూములు

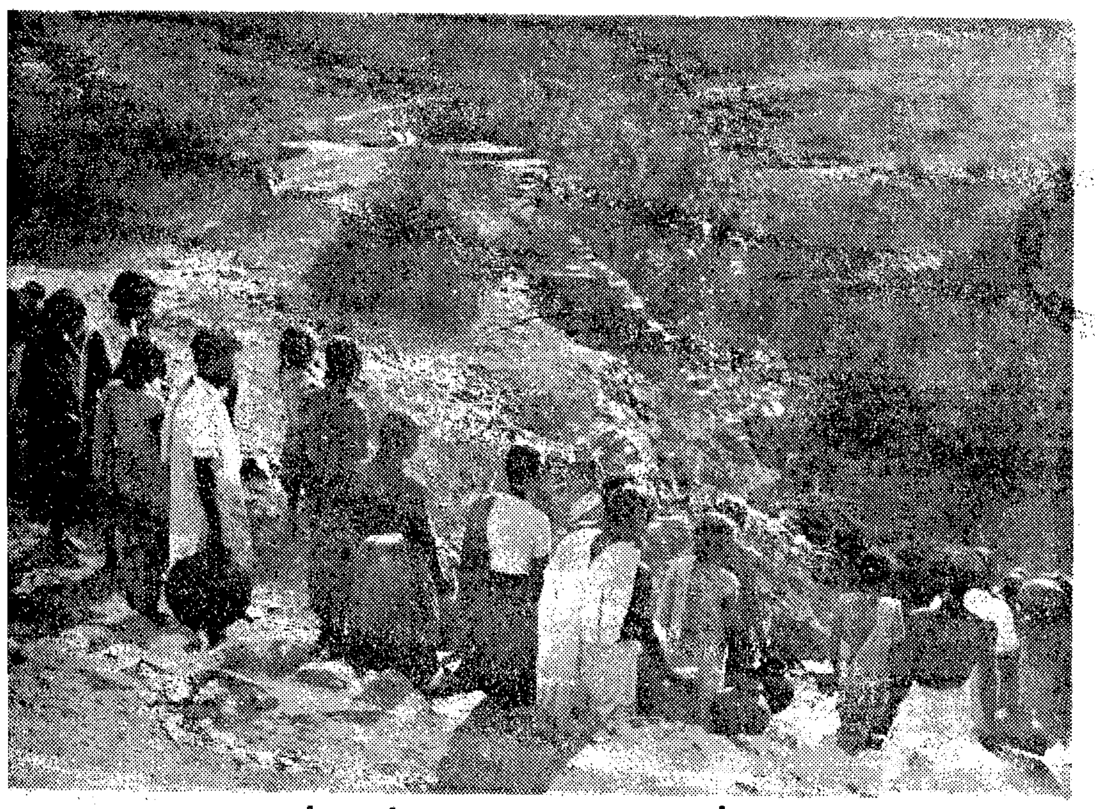

ఉదయగిరి తాలూకాలో మంచినీటికి ఎద్దడి: దిగుడు బావులలోనికి దిగుతున్న ప్రజలు

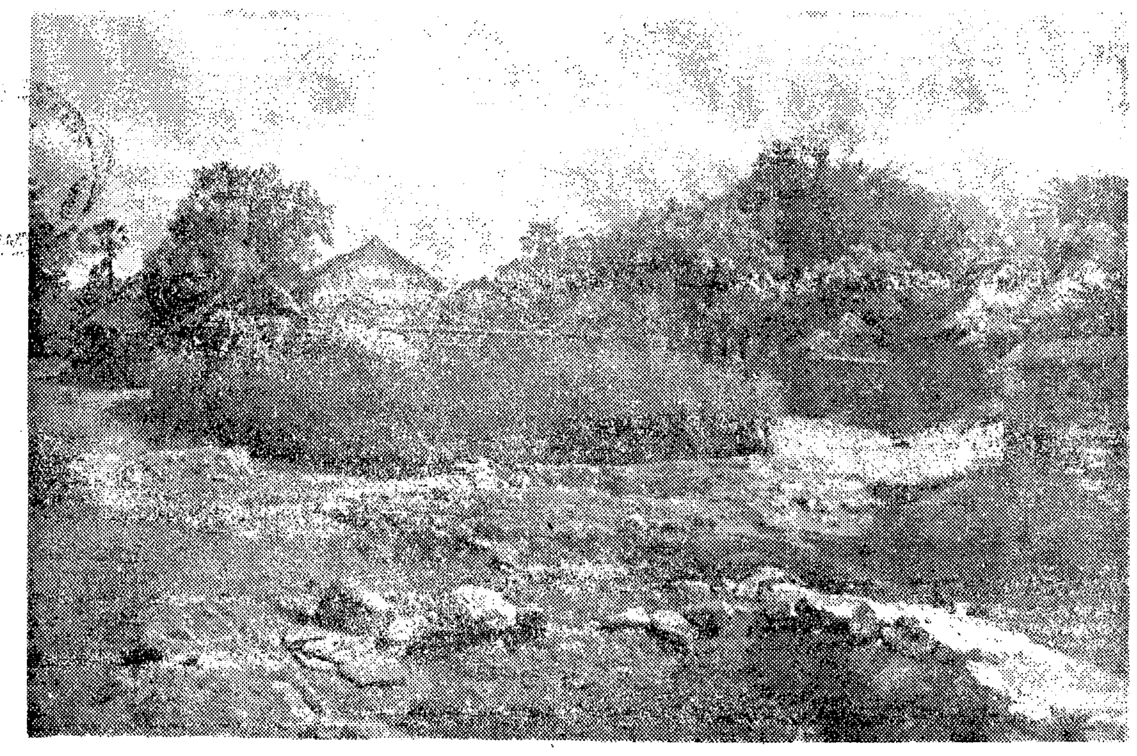

కృష్ణాపురం గ్రామం శివారులో 70 ముస్లిం కుటుంబాలు ఊరును వదలివేసి కృష్ణాతీర ప్రాంతాలకు వలసపోయినవి. పాడుబడిన ఊరును ఈ చిత్రంలో చూడవచ్చు

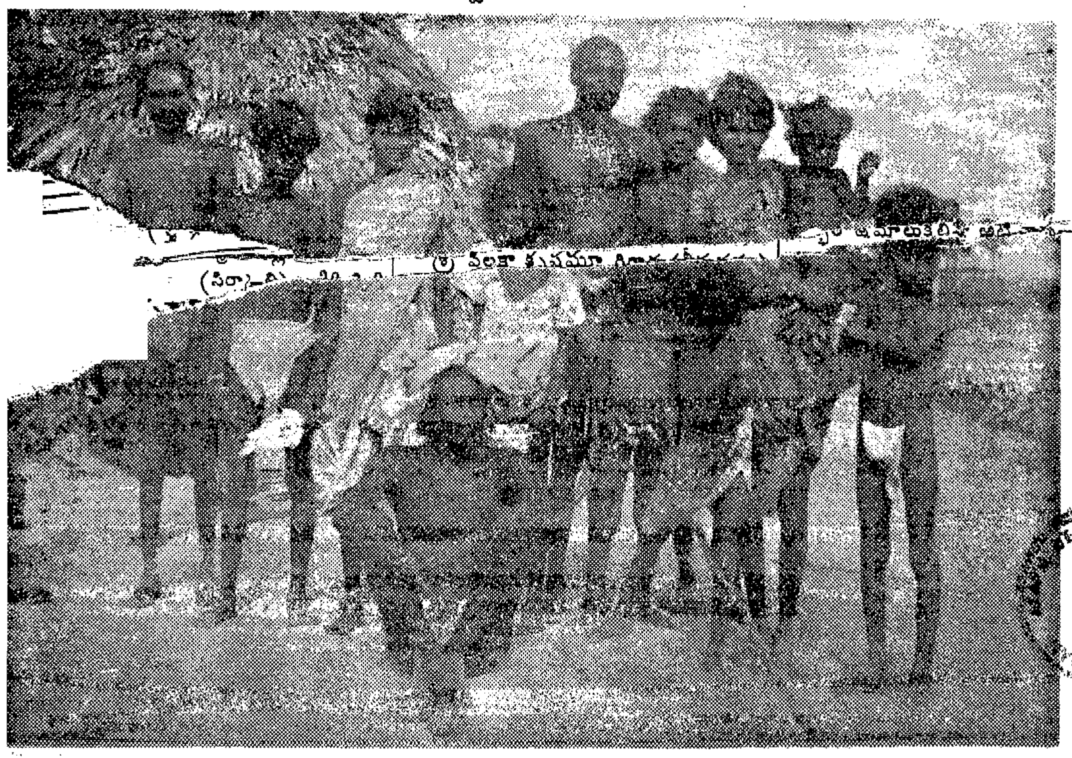

ఉదయగిరి తాలూకా బలిజపాలెంలోని హరిజనులు

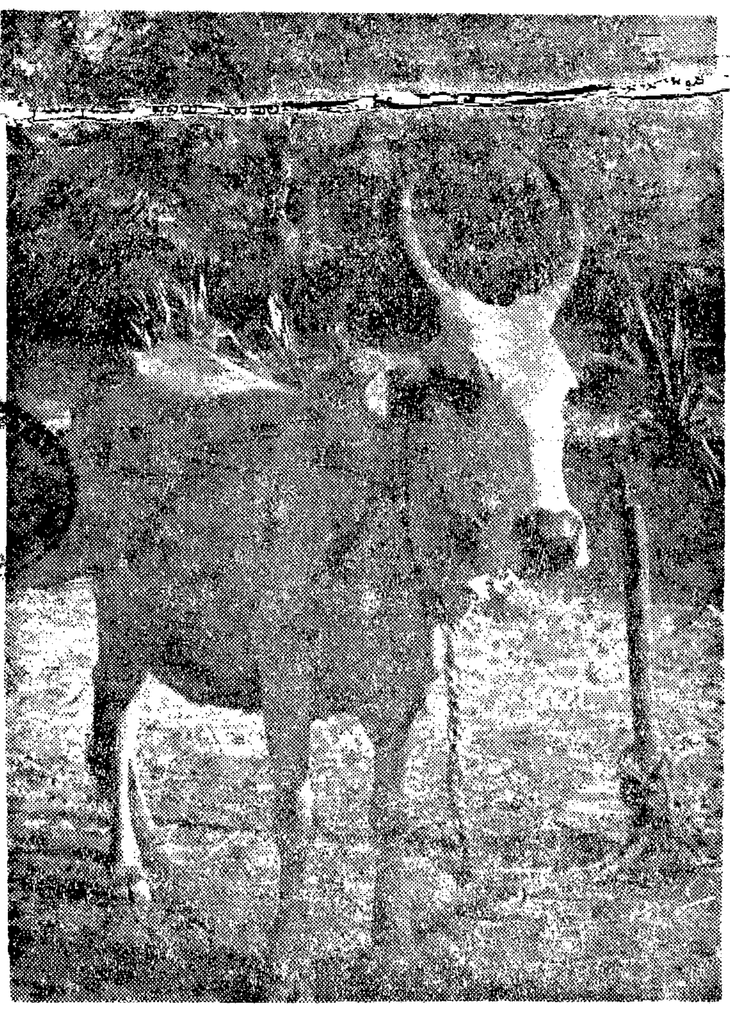

గ్రాసంలేక బక్కచిక్కిన ఆవు

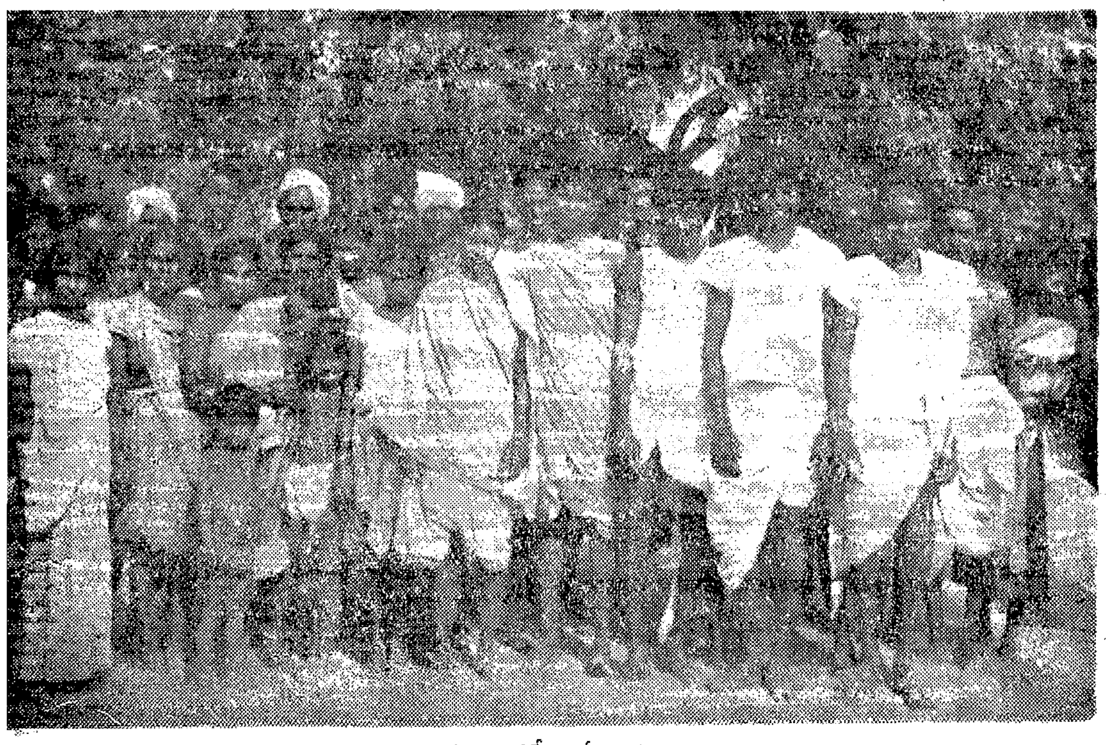

బలిజపాలెంలోని ఏనాదులు

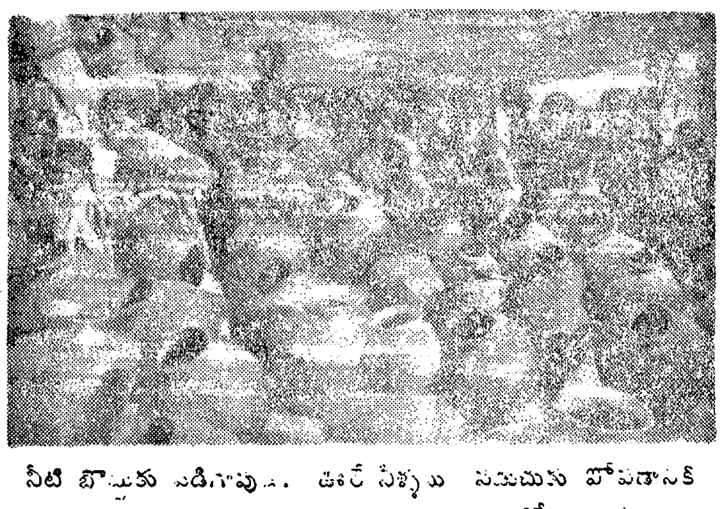

నీటి బొట్టుకు ఎదిగొపు... ఊరే నీళ్ళు పట్టుకొను పోపడానికి కాచుకు కూర్చు... ...లోని దృశ్యం

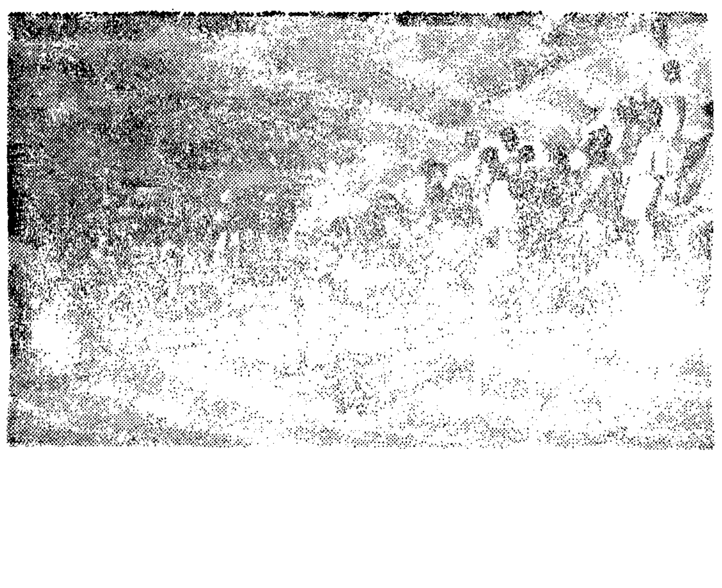

ఎడమవైపు చిత్రం: చిత్తూరు జిల్లాలోని క్షామపీడిత ప్రాంతాలలో పర్యటించిన సందర్భంలో ఎదురైన ఒక ముదుసలితో సర్వసేనాని జనరల్ కరియప్ప ముచ్చటించినప్పటి చిత్రం.

కుడివైపు చిత్రం: కనిగిరి తాలూకా పామూరు గ్రామంలో లోతుగా త్రవ్వుతున్న నూతిచుట్టూ ఆశతో చేరిన జనం.

Edited, Printed and Published by NARLA VENKATESWAR RAO at the "Indian Express" Press, Old Madras Club Compound, "CLUB HOUSE", Mount Road, Madras.

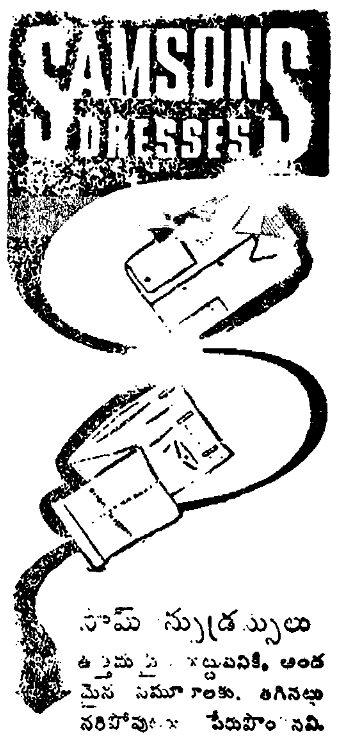

సామ్సన్స్ డ్రస్సులు
ఉత్తమ ప్రమాణముగలవి, అందమైన నమూనాలకు, తగినట్లు సరిపోవుటకు పేరుపొందినవి.
బెంగుళూరు డ్రస్ మాన్యుఫాక్చరింగ్ కో
12, లాల్ బాగ్ రోడ్డు, బెంగుళూరు - 2
మా ప్రాతినిధ్యములేని ప్రాంతాలలో వ్యాపారము వృద్ధిచేయగలవారిని మా ఏజన్సీలకు మేము సంప్రదించ గోరుచున్నాము

మేము తయారు చేసేవి
ఐస్ క్రీమ్ ఫ్రీజర్సు
బాటిల్ కూలర్సు
వాటర్ కూలర్సు
కేండీ ప్లాంట్సు
ఐస్ మేకర్సు
వగైరా
ఆర్డర్లు ప్రకారం పోటీ ధరలలో తయారీ
&
మాచే ఉపయోగించబడే అన్ని మెషినరీ అండ్ మెటీరియల్సు ఇబ్బంది లేకుండా ఒక సంవత్సరమునకు గ్యారంటీ చేయబడినది.
కావలసినవారు:
అహమద్
ఎ. ఫజల్ భాయ్
లిమిటెడ్
158/160 మూర్ స్ట్రీట్, మద్రాసు-1.

ANTRUST
దీ ఆంధ్ర నేషనల్ ట్రస్టు అండ్ చిట్ ఫండ్ లిమిటెడ్
విజయవాడ
అన్నితరగతులవారికి అనుకూలమైన వార, మాస స్కీములు అనేకము ప్రారంభింపబడినవి.
నిబంధనలకు, వివరములకు:—
మేనేజరు, ది ఆంధ్ర నేషనల్ ట్రస్టు అండ్ చిట్ ఫండ్ లిమిటెడ్, విజయవాడ-2.

నేడు మీరు మెక్లీన్సుతో పళ్ళు తోముకున్నారా?

విశ్వయంగా! ఆమె నిత్యం—రెండుసార్లు మెక్లీన్స్ పెరాక్సైడ్ టూత్ పేస్టుతో పళ్ళు తోముకుంటుంది. ఆమె పళ్ళు ఎంత తెల్లగా, రమ్యంగా ఉన్నాయో చూడండి! మెక్లీన్స్ పెరాక్సైడ్ టూత్ పేస్టు మీకు కూడా అట్టి కళకళలాడే చిరునవ్వును ముత్యాలవలె మెరిసే దంత కాంతిని, పరిమళభరితమైన శ్వాసను సమకూర్చగలదు. మెక్లీన్స్ పెరాక్సైడ్ టూత్ పేస్టులో సరియైన పాళ్ళలో జాగ్రత్తగా సమ్మేళనం చేయబడిన అనేక పదార్థాలు నోటిలో బయలు దేరే హానికరమైన ఆమ్లాలను విరిచివేసి, దంతక్షయాన్ని నివారించి, పళ్ళను నిగనిగలాడునట్లు ఉంచుతాయి. అవి విటన్నిటినీ ఏకకాలంలో సమకూర్చుతాయి. మిక్కిలి సర్వోత్తమమైన టూత్ పేస్టునే వాడాలి కనుక నేటినుంచే మెక్లీన్స్‌తో పళ్ళు తోముకోడం ప్రారంభించండి.

"...మీ మెక్లీన్స్ పెరాక్సైడ్ టూత్ పేస్టు ఇదివరకెన్నడూ లేనంత సర్వోత్తమమైనది!"

నేడే మెక్లీన్సును కొనండి!

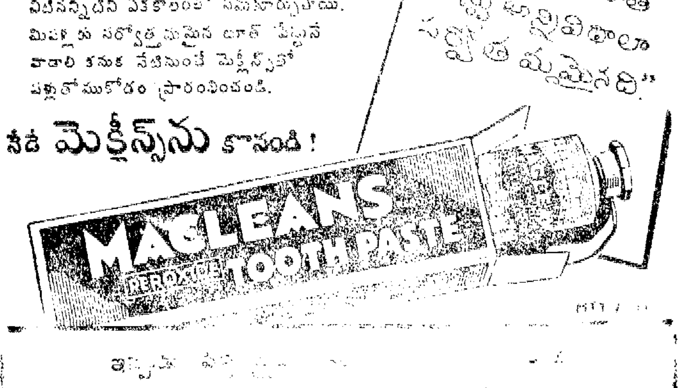

వ్యాపార వివరాలకు: ... లిమిటెడ్, పో. బా. 6527, బొంబాయి 26; పో. బా. 387, కలకత్తా; పో. బా. 1370, మద్రాసు.

21·4·52

THE LARGEST CIRCULATED TELUGU DAILY

Regd. No. M. 3938.
ANDHRA PRABHA, MADRAS.
సంపుటి : 15 — సంచిక : 92
6 పేజీలు : వెల ఒక అణా
మద్రాసు: సోమవారం
21-4-1952

ఆంధ్రప్రభ

ఎడిటర్: నార వెంకటేశ్వర రావు

చైనాలోని జపాన్ నావికుల విడుదల
—విజయలక్ష్మికి అభ్యర్థన

బొంబాయి, ఏప్రిల్ 19—[illegible] చైనా [illegible] జపాన్ నావికుల [illegible] శ్రీమతి విజయలక్ష్మి పండిట్ [illegible] భారత సంస్కృతి [illegible]

చైనాలో 1,000 మంది జపాన్ నావికులు [illegible] విడుదలకు [illegible] విజయలక్ష్మి పండిట్‌కు [illegible] జపాన్ నౌకా [illegible]

భూమి పుచ్చుకున్న రాజకీయబాధితులకు రాజాజీ సలహా

"తగాదాలున్నా, సొంతంగా సాగుచేయకపోయినా పేదలకు వాటిని విడిచిపెట్టడం మంచిది"

"భూదాన పరిత్యాగంవల్ల కాంగ్రెస్ ప్రతిష్ఠ ఇనుమడిస్తుంది"

("ఆంధ్రప్రభ" ప్రత్యేక విలేకరి) సేలం, ఏప్రిల్ 20—

భూములను పారితోషికంగా పుచ్చుకున్న రాజకీయ బాధితులు తగాయిదా ఉన్నవాటినీ, సొంతంగా సేద్యం చేసుకోలేనివాటినీ పేదలకు పంచిపెట్టే నిమిత్తమై తిరిగి వాటిని ప్రభుత్వానికి ఇచ్చివేయడం మంచిదని నేడు ఇక్కడకు వచ్చిన మద్రాసు ముఖ్యమంత్రి రాజాజీ కాంగ్రెస్‌వాదులతో గోష్ఠి జరిపిన సందర్భంలో హితబోధ చేశారు.

రాజకీయ బాధితులు భూదానాన్ని పరిత్యజించడంవల్ల కాంగ్రెసు ప్రతిష్ఠ ఇనుమడించగలదని కూడా ఈ సందర్భంలో అయన ప్రత్యేకంగా ఉద్ఘాటించారు.

మద్రాసు ముఖ్యమంత్రి రాజాజీ నేడు ఇక్కడికివచ్చిన సందర్భంలో దాదాపు ఒక గంటసేపు కాంగ్రెస్‌వాదులతో సంభాషించారు. ఈ సందర్భంలో రాజకీయ బాధితులకు భూమి ప్రదానం పై సమస్య రాగా, రాజకీయ బాధితులకు పారితోషికంగా పొందిన భూముల విషయంలో తగాయిదాలువున్న వాటిని వెంటనే తమతై తాముగా రాజకీయ బాధితులు వదులుకోవడం మంచిదని రాజాజీ సలహా ఇచ్చారు. రాజకీయ బాధితులు ఇట్టి దర్యాప్తు గడంగడంవల్ల కాంగ్రెసు ప్రతిష్ఠ ఇనుమడించగలదనికూడా ఆయన సలహా ఇచ్చినట్లు తెలుస్తున్నది.

రాజకీయ బాధితులకు [illegible] దానాన్ని వెంటనే విరిసినేయవలసిందిగా మద్రాసు ప్రభుత్వం చేసిన ఉత్తరువును వివరిస్తూ తిరిగి ఉత్తరువులు చేసేవరకూ ఎవ్వరికీ భూములను కేటాయించరాదనీ మాత్రమే ఆ ఉత్తరువులో కలదని రాజాజీ అన్నారు.

భూములు పొందిన రాజకీయ బాధితులు ఆ భూములను స్వయంగా సేద్యంచేసుకుంటే మంచిదేనని, అలా సొంతంగా సేద్యం చేయలేనివారు ఆ భూములను తిరిగి అప్పగించివేస్తే, వాటిని స్వయంగా సేద్యం చేసుకోగలిగివున్న సొంత భూమిలేని పేదలకు ప్రభుత్వం ఇవ్వగలదని కూడా రాజాజీ అన్నారు.

సేలంజిల్లాలో రాజకీయ బాధితులకు భూములు ఎంతో పరిశీలన తర్వాత, ఎవరికీ బాధ కలుగనివిధంగా చూచి కేటాయించ బడ్డాయని స్థానిక కాంగ్రెస్‌వాదు శ్రీ రాజగోపాలాచారికి తెలియజేశారు. ఈ విషయంలో మరింత పరిశీలన జరిగి పొరపాట్లు సవరించుకోవాలని ముఖ్యమంత్రి వారికి సలహా యిచ్చారు.

కాంగ్రెస్‌వాదు ఐకమత్యంతో ప్రవర్తించాలని ఆయన ఉపోద్ఘాటించారు. "ముఖ్యమైన పదవులతర్వాత— నాలాగ [illegible] తర్వాత— ఐకమత్యం గొప్ప దనాన్ని గుర్తించడంవల్లే [illegible] గ్రహించడం మంచిది" అని అయన తర్వాత అన్నారు.

చేనేత కార్మికులకు నూలు సరఫరా చేయడానికీ, తర్వాత తయారైన చేనేతవస్త్రాలు అమ్మకానికి ప్రభుత్వం ఏర్పాట్లు చేయాలని [illegible] చేనేత కార్మికుల వ్యాపారస్థుల సహకార విధానంపై ఒకసంస్థను [illegible] [illegible] ప్రభుత్వం సాధ్యమైనంత సహాయం చేయగలదని ముఖ్యమంత్రి జవాబు చెప్పారు.

(మ. ప.)

మద్రాసు ముఖ్యమంత్రికి సేలంలో పునస్వాగతం

సేలం, ఏప్రిల్ 20—చెన్నపురినుండి ఇక్కడికి నేడు విచ్చేసిన మద్రాసు ముఖ్యమంత్రి శ్రీ రాజగోపాలాచారిగారికి [illegible] పునస్వాగతం [illegible]

[illegible]

[illegible] రాజకీయ [illegible] [illegible]

[illegible], ఏప్రిల్ 19—[illegible]

సత్యాగ్రహానికి సింహళ భారతీయుల నిర్ణయం

వోటింగ్ హక్కు సంపాదనకు దృఢనిశ్చయం

కొలంబో, ఏప్రిల్ 19—

లంక భారతీయుల శ్రేయస్సుకు విరుద్ధంగా వుండే విచక్షణ పూర్వకమైన శాసనాల రద్దుకు కార్యవర్గం తనకు అవసరమని తోచిన పద్ధతులలో పోరాటం ప్రారంభించవలెనని లంక భారతీయ కాంగ్రెస్ నేడు ఆదేశించింది.

ప్రస్తుతానికి వచ్చే జనరల్ ఎన్నికలలో భారతీయులకు వోటింగ్ హక్కును పొందడం అత్యవసర కార్యమని, వెంటనే ఇందుకోసం కార్యవర్గం తగు చర్యలు తీసుకోవాలని కూడా సూచిస్తూ రెండవరోజు సమావేశంలో ఒక తీర్మానం ఆమోదించబడింది.

జనరల్ ఎన్నికలలోగా భారతీయులకు వోటింగ్ హక్కును తిరిగి కల్పించవలసిందని ప్రభుత్వానికి విజ్ఞప్తి చేస్తూ తీర్మానించబడింది.

లంక భారతీయులపట్ల విచక్షణ చూపించే ఇతర శాసనాలన్నింటిని రద్దుచేయవలసిందని కూడా ఆ తీర్మానంలో ప్రభుత్వానికి విజ్ఞప్తి చేయబడింది.

దేశంలో ప్రజలందరిపట్ల సమభావ [illegible] [illegible] ప్రధాని శ్రీ సేనానాయకే [illegible] విషయంలో కొత్త ప్రధాని తన పూర్వాన్ని వెలిబుచ్చి భారతీయులకు వోటింగ్ హక్కు, ఇతర పౌర స్వత్వాలు లేకుండా చేసిన విచక్షణ ప్రధానమైన శాసనాలను ప్రభుత్వం రద్దుచేయాలని విజ్ఞప్తిచేస్తూ మరొక తీర్మానం ఆమోదింపబడింది.

భారతీయుల పార్గొనే అవకాశం లేకుండా జనరల్ ఎన్నికలు జరగ బూనుకోవడంవల్ల భారతీయులలో ఎంతో విరాశ, విస్పృహ కలిగినదని కూడా ఒక తీర్మానంలో పేర్కొనబడింది.

జాతిమత విభేదాలు లేకుండా లంకవాసులందరు లంక భారతీయ కాంగ్రెస్‌లో సభ్యులు చేరడానికి అవకాశమిచ్చే కొత్త నియమావళి నేటి సమావేశంలో ఆమోదించబడింది.

లంక ప్రభుత్వానికి ఇండియా అసమ్మతి

భారతీయులకు వోటింగ్ హక్కును విరాకరించడం [illegible] నిమిత్తం ఇండియా హైకమిషనర్ శ్రీ కేశవ మీనన్ ఒక [illegible] తెలియజేశారు.

ప్రధాని సేనానాయకే కొలంబోకు తిరిగి వచ్చిన తర్వాత వచ్చేవారంలో శ్రీ కేశవ మీనన్ అయనతో సంప్రతించగలరట.

దక్షిణాఫ్రికా ప్రజోద్యమం

దుష్టశాసనాల ప్రతిఘటనకు ట్రాన్స్‌వాల్, కేప్ రాష్ట్రాలలోని ఆఫ్రికన్ ప్రజల సంసిద్ధత

కేప్‌టౌన్, ఏప్రిల్ 18—

ట్రాన్స్‌వాల్, కేప్ రాష్ట్రాలలోని ఆదిమవాసులు దుష్టశాసనాల ప్రతిఘటనకు జరిగే ప్రజోద్యమంలో పాల్గొనడానికి సంసిద్ధులుగా వున్నట్లు ఈరెండు రాష్ట్రాలలోని ఆఫ్రికన్ నేషనల్ కాంగ్రెస్ అనుబంధ సంస్థలు కేంద్ర కార్యాలయానికి తెలియపరచినవి.

ఏప్రిల్ 6వ తేదీ అసమ్మతి దినంకు సంబంధించిన సమాచారాన్ని గురించి వివేదికలు పంపించ వలసిందని దక్షిణాఫ్రికా కాంగ్రెస్ తన రాష్ట్రీయ అనుబంధ సంస్థలన్నింటిని కోరింది.

ప్రజోద్యమంలో పాల్గొనడానికి [illegible] సంసిద్ధతను [illegible] ఆఫ్రికన్ నేషనల్ కాంగ్రెస్ కేప్, ట్రాన్స్‌వాల్ శాఖల సమావేశాలలో తీర్మానాలు ఆమోదించ బడ్డాయి.

కొవగల మహోద్యమం దక్షిణాఫ్రికా ప్రభుత్వం అనుసరిస్తున్న జాతివిచక్షణ మానవ స్వాతంత్ర్యాలన్నింటిని సమూలంగా రూపుమాపడానికి ఆ ప్రభుత్వం ప్రయత్నిస్తున్నది. ఈ పహాసమస్యపట్ల పాశ్చాత్యరాజ్యాల వైఖరి ఏమిటో తెలుసుకోవడానికి యావత్ప్రపంచం ఎంతో ఉత్సాహంతో వేచివున్నది."

అయన తన ప్రసంగం ప్రారంభంలో ఆసియా ఆఫ్రికా ఖండాల వికాసాన్ని వివరించారు. [illegible] అభివృద్ధికి [illegible] ప్రజాశక్తిని అయన ఎంతో ప్రశంసించారు.

జాతి విచక్షణపట్ల ప్రజాస్వామ్యాల వైఖరి

పాశ్చాత్యరాజ్యాలపై డా. ఖన్. పేన్ హెచ్చరిక

[illegible], ఏప్రిల్ 19—[illegible]

[illegible] అమెరికాలో ఇండియా రాయబారి శ్రీ బి. ఆర్. సేన్ [illegible] ప్రసంగిస్తూ [illegible]

రాజకీయ స్వాతంత్ర్యాన్ని [illegible] సమానత్వంతో సమస్యలను [illegible] అయన అన్నారు.

[illegible] అనేక వుదాహరణలను అయన పేర్కొన్నారు.

ఆసియా ఆఫ్రికా ఖండాల [illegible]

వ్యక్తులతో వ్యాపారానికి రష్యా ముందంజ!

లండన్, ఏప్రిల్ 19—మాస్కో ఆర్థిక మహాసభలో వివిధ దేశాల [illegible] వాణిజ్యాభివృద్ధికి జరిగిన చర్చల గురించి "టైమ్స్ ఆఫ్ ఇండియా" పత్రిక ఇలా వ్రాస్తున్నది: "[illegible] సృష్టిస్తుంది. [illegible]

జపాన్‌లో అగ్నిప్రమాదం

టోకియో, ఏప్రిల్ 18—[illegible]

వర్షాలు కురవకపోయినా రాయలసీమకు నీటి సరఫరా

చెన్నపురి సమావేశంలో గవర్నర్ ఉద్బోధ

మద్రాసు, ఏప్రిల్ 20—

వర్షాలు కురవకపోయినా సరే మనం రాయలసీమ ప్రజలకు నీరు సరఫరా చేయవలసి వున్నదని, ఇది చాల కష్టమైన విషయమని అంటూ, ఏడు సంవత్సరాల నుంచి వర్షాలు లేకపోవడంతో వ్యవసాయం నాశనమైందని, పనులు లేకుండా పోయాయని నిన్న మద్రాసు జర్నలిస్టుల సమావేశంలో మాట్లాడుతూ మద్రాసు గవర్నర్ శ్రీప్రకాశ అన్నారు.

అక్కడి బావులన్నీ రాతిమట్టం గలవిగా వున్నాయని, కాగా, ఇకలోతుకు త్రవ్వడం సాధ్యంకాదని, అందువల్ల ఇరిగేషన్‌కు మాత్రి నీటిమీద ఆధారపడి లాభంలేదని, చెరువులమీదనే అందుకు మనం ఆధారపడవలసి వున్నదని అయన వెల్లడించారు. చెరువులు, నదులు కూడ ఎండిపోయా యన్నారు. కాగా నీటికోసం ఇప్పుడు మనం ఏదో ఒకటి చెయ్యవలసివున్న దన్నారు.

త్రాగునీటికోసం నూతులను లోతు చెయ్యవచ్చునని, అందుకు ఉచితంగా నూతికి 150 రూపాయలను ప్రభుత్వం ఇస్తున్నదని, ఇరిగేషన్ నూతుల మరమ్మతుకు 400 రూపాయల చొప్పున ఇస్తున్నప్పటికీ ఈ అవకాశాన్ని రైతులంతగా ఉపయోగించుకోవడం లేదని అయన అన్నారు. భూముల మరమ్మతుకు [illegible] యన్నారు. చెరువులు, రోడ్లు నిర్మాణం జరుగుతున్న దన్నారు. చెరువులను వెడల్పుచేసి, లోతు చెయ్యాలన్నారు. వ్యవసాయంలేనందువల్ల పనిలేనివారికి రోడ్లు, చెరువుల పనులలో [illegible] ఆర్థిక సహాయం అమూల్యంగా వున్నదన్నారు.

పనులలో కూలీ తక్కువగా ఇవ్వబడుతున్నదన్న ఫిర్యాదులనుగురించి ఆలోచిస్తున్నామని అంటూ, ఒకప్రక్క దయికగాను, మరొకప్రక్క గంజి కేంద్రాలలో ఉచితంగాను ఆహారం సరఫరాచేస్తున్నా మన్నారు. గంజి కేంద్రాలలో గంజి ఇతరు లనుకునేటంత చెడ్డగా లేదన్నారు. 1877 లోను 1897 లోను రాయలసీమను ఇటువంటి కరువు పరిస్థితులే ఎదుర్కొన్నవని అంటూ, ఇంక ఈ కష్టాలు తిరిగి కలగకుండా మనం జాగ్రత్త వహించా లన్నారు.

కష్టాలతో కూలీలు కరువునివారించుకుంటున్నట్లు తెలుస్తున్నది.

కాళహస్తిలో రైతులతో మాట్లాడుతూ, అడవులను నరకవద్దని, ఇంకా ఎక్కువ చెట్లను పెంచితే మేఘాలు ఏర్పడివర్షం కురవగలదని, రోడ్లు, చెరువుల నిర్మాణం వంటి పనులలో ఏది దొరికితే అది చేసుకొని జీవితం గడుపుకోమ్మని గవర్నర్ చెప్పారు. ఇప్పుడున్న ఇరిగేషన్ ఆధారాలను లోతు చేసి, మరమ్మతులు చెయ్యమని, వర్షాలు వచ్చినప్పుడు అవి పూర్తిగా నిండి, ఎక్కువ వుపయోగంలోకి రాగలవని అయన అన్నారు.

ఎర్రపాడు గ్రామం తరఫున మాట్లాడుతూ, ఎక్కువ కరువుపనులు చెయ్యించాలని శ్రీ కాశాదారి (ఎమ్. ఎల్. ఏ) అన్నారు. 1951—52 లో, ఈ తాలూకాలో 8,00,000 రూపాయలు ఖర్చుచేశామని కలెక్టరు శ్రీరామచంద్రన్ తెలియజేశారు.

గృహపరిశ్రమలు

శ్రీ అనంతశయనం అయ్యంగార్ మాట్లాడుతూ, కరువుపనులు అందరి అందుబాటులోను వుండడంలేదని, గృహపరిశ్రమలు స్థాపించడం అవసరమని అన్నారు. గృహ పరిశ్రమలు స్థాపించడం అమకున్నంత తేలిక కాదని, అంత్యంగకూడ అవుతుందని ఫ్యామిన్ కమిషనర్ శ్రీ హెచ్కాడీ అన్నారు. చిత్తూరు జిల్లా బోర్డు ప్రెసిడెంటు శ్రీ వెంగళ్వరాయ నాయుడు మాట్లాడుతూ, [illegible] రోడ్డు పూర్తికావడానికి మధ్య వెంగల్పట్టు జిల్లా అడ్డంగా వున్నదని, ఆ జిల్లా బోర్డుకూడ ఇందుకు పూనుకోవాలని అన్నారు.

ఈ ప్రాంతంలో త్రాగునీళ్ల దొరుకుతున్నా

(మిగతా 2 వ పేజీలో)

నిజాం మంత్రి కర్తవ్యనిష్ఠ

సికిందరాబాద్, ఏప్రిల్ 19—

నిన్న ఖమ్మంమెట్టు హరిజనవాడకు వెళ్లిన సంఘసేవాశాఖా మంత్రి శ్రీ శంకరదేవ్ చీపురు పట్టుకొని ఒక గొందిని వూడ్చి చూపడంద్వారా అక్కడి వారికి పారిశుధ్యాన్ని నేర్పారు.

రాయలసీమకు వర్షం

చిత్తూరు, ఏప్రిల్ 20—ఐదేళ్లుగా వర్షాలు [illegible] సంవత్సరం [illegible] వర్షాలు కురవగలవని తలంచడం జరుగుతున్నది. [illegible] అనుకూలంగావున్న [illegible] ఇప్పుడు వర్షాలు కురిస్తే 35,000 ఎకరాలపైగా ఈ ప్రాంతం మహా సమాధకరమైన ఇండికరువును తప్పించుకోగలదు.

భూమి నాలుగు ఎకరాల 87 సెంట్లను ఆచార్య వినోబా భావేకు ఇవ్వడానికి తాను సిద్ధంగా వున్నట్టు శ్రీ మల్లాది సూర్యనారాయణగారు వినోబాకు వ్రాసినట్లు తెలుపుతున్నారు.

శ్రీ సూర్యనారాయణగారిది ఇక్కడికి 8 మైళ్ళ దూరంలోవున్న నసానం గ్రామం. అయన ప్రస్తుతం ప్రజాపార్టీ సభ్యుడు.

(మ. ప.)

బీహార్‌లో ఉద్యమ నిర్వహణకు కృషి

కాశీ, ఏప్రిల్ 19—జూన్ 15వ తేదీ ప్రాంతంలో ఆచార్య వినోబా భావే భూదాన సోద్యమాన్ని ప్రారంభించడానికి నిర్ణయించారు.

ఆచార్య భావే బీహార్‌లో ఆరునెలలు వుంటారు. [illegible] పేదలకు పంచిపెట్టాలని [illegible]

చేతికి దొరికినపని చెయ్యండి

ప్రజలకు గవర్నర్ సలహా

(మన విలేకరి)

కాళహస్తి, ఏప్రిల్ 19—నేడు ఉదయం, కాళహస్తి గ్రామాలను చూడడంతో మద్రాసు గవర్నర్ శ్రీ శ్రీప్రకాశ తన చిత్తూరుజిల్లా పర్యటనను ముగించారు.

ఈ రెండు గ్రామాలు మంది వ్యవసాయ గ్రామాలు. కాని, ఏడేళ్ళనుంచి వర్షాలు లేకపోవడంవల్ల బంజరుగా పడివున్నాయి. ఇక్కడివారు అప్పులను నతికి, అనేకులు [illegible]

సింధు ప్రవాహం సర్వతోముఖాభివృద్ధి

నీటి వనరుల పూర్తి వినియోగానికి ప్రపంచ బ్యాంకి అభ్యర్థన ఇండో-పాక్ చర్చలు

[illegible], ఏప్రిల్ 19—

సింధు మైదానంలోని నీటి వనరులను పూర్తిగా వినియోగించి, వానిని అభివృద్ధిపరచుటకు [illegible] ప్రపంచబ్యాంకి అధ్యక్షుడు మిస్టర్ యూజీన్ బ్లాక్, ఇటువంటి పథకంలో పద్ధతిని [illegible] సూచించినట్టు తెలుస్తున్నది.

సింధు మైదానంలో [illegible] [illegible] ఇండియా, పాకిస్తాన్ [illegible]

ఇండియా, పాకిస్తాన్ [illegible]

[illegible] ఏ. యూ. బ్లాక్ [illegible]

(మ. ప.)

రష్యాతో శాంతి చర్చలు

అమెరికా ఆతురత పడుతున్నదట

అయితే, మాస్కో చిత్తశుద్ధిని ప్రదర్శించాలట

వాషింగ్టన్, ఏప్రిల్ 19—

ప్రపంచంలో పరస్పర సంఘర్షణలకు దారితీసే ప్రధాన సమస్యలన్నింటిని రాయబారాలద్వారా శాంతియుతంగా పరిష్కరించుకోవాలనే అమెరికా వాంఛిస్తున్నదనీ, అయితే ఇటి సూచనలు రష్యాతో సహేతుకమైన సమాలోచనలకు ప్రాతిపదికగా వుండాలనీ అమెరికన్ విదేశాంగమంత్రి మిస్టర్ డీన్ అచిసన్ నేడు పేర్కొన్నారు.

యూరోప్‌లో యిప్పుడు సూతనంగా సంపాదించివున్న సహకారానికి భంగకరమైన చర్యలను వేటినైనా ఏనుకోవడంగాని, యూనైటెడ్ స్టేట్స్‌ దాని మిత్రరాజ్యాలు మెతుకుంట చేయడంగాని అసంభవమనీ తమకు సే కేవలం తమ రక్షణకోసం ఏర్పడు యూరోపియన్ రాజ్యాలు చేసుకొంటున్న సన్నాహాలలో జర్మనీకూడా పాల్గొనడానికి వీలుగా జరిగే చర్యలను అమెరికా సమర్థిస్తుందనీ మిస్టర్ అచిసన్ అన్నారు.

ప్రపంచ శాంతికై 1950 లో స్టాక్‌హోం నుంచి వెలువడిన శాంతి విజ్ఞప్తిని [illegible] [illegible] సంగతిని స్వతంత్ర రాజ్యాల ప్రజలు మరిచిపోలేరు. [illegible] [illegible] మిస్టర్ అచిసన్ అన్నారు.

అమెరికన్ పత్రికా సంపాదకుల సంఘ సమావేశంలో నేడు అన్నారు.

"దురాక్రమణను విచ్ఛిన్నపరచడానికి కాంతియుతంగా ప్రజల ఆర్థిక పరిస్థితి క్లిష్టం కాకుండా కాపాడడానికి అమెరికా యిప్పుడు యత్నిస్తున్నదని కూడా అయన అన్నారు.

ప్రపంచస్థితిలో మార్పులేదు

రాబర్ట్ లోవెట్ ప్రకటన

[illegible], ఏప్రిల్ 18—[illegible] [illegible] అమెరికా రక్షణమంత్రి మిస్టర్ లోవెట్ [illegible]

ఐసెన్ హోవర్‌స్థానే కొత్త సేనాని నియామకం

పారిస్, ఏప్రిల్ 19—ఉత్తర అట్లాంటిక్ కౌన్సిల్ ఏప్రిల్ 28 వ తేదీని తొలి సమావేశం జరిపినప్పుడు జనరల్ ఐసెన్‌హోవర్ పదవి స్థానే అట్లాంటిక్ దళాలకు నాయకుడిగా మరొకరిని పేరును సూచించవలసిందని 14 రాజ్యాలను గాను కోరుతానని కౌన్సిల్ సెక్రెటరీ-జనరల్ లార్డ్ ఇస్మే నేడు అన్నారు.

అట్లాంటిక్ సుప్రీం సేనానిగా జనరల్ రిడ్జ్‌వే [illegible] అట్లాంటిక్ రాజ్యాల కొత్త సేనాని [illegible] అయన అన్నారు.

కొలంబో, ఏప్రిల్ 19—అమెరికా రాయబారి [illegible] శ్రీ [illegible] రాయబారిగా [illegible]

'నే నిక్కడనే వుంటాను'

గవర్నరు శ్రీప్రకాశ ప్రకటన

మద్రాసు, ఏప్రిల్ 20—మద్రాసు వస్తే తనకు అనవసరంగా యిస్తున్న ప్రచారాన్ని (పబ్లిసిటీ) గురించి గవర్నర్ శ్రీ శ్రీప్రకాశ దాదా విశాదము ప్రకటించారు.

"నన్ను మీ సోదర జర్నలిస్టువలె భావిస్తున్నప్పుడు, ప్రతి జర్నలిస్టుకువలెనే నేమ కూడా అజ్ఞాతంగా వుండే అవకాశాన్ని ఇవ్వండి" అని నిన్న సాయంకాలం రాజాజీ హాలులో సమావేశమైన జర్నలిస్టుల సమావేశంలో అయన చెప్పారు.

దీనికిగాను కింది ఉదాహరణను పేర్కొన్నారు:—

"నేను ఉపన్యసించవలసిన చిత్తూరు సభలో, ఆ సభాధ్యక్షుడు ఆ జిల్లాలో కరువుపీడిత ప్రాంతాలనుగురించి చెప్పారు. నా ఉపన్యాసాన్ని ఎవరైనా వ్రాసుకుంటున్నారేమో అనే ఆలోచనలేకుండా, "నేను ఇక్కడ అత్యధికాలం వుండలేనేమో" నని చెప్పాను. దానిని మొదటి పేజీలో ప్రముఖంగా ప్రకటించడమేకాక ఆ వార్తను ఢిల్లీదాకా కూడా పంపించారు.

"అసలు జరిగిందేమంటే, ఆ సభాధ్యక్షుడు చిత్తూరుజిల్లా మహిమను గురించి చెప్పి, ప్రసిద్ధి చెందిన తిరుపతి దేవాలయం కూడా కలదన్నారు. ఆ దేవుని సందర్శించాలనేది నా జీవితంలో ఒక కోర్కెగా వుండి వున్నదికూడా అందువల్ల ఈ ప్రాంతాలన్నింటిని నేను తొందరగా చూడబోవాలని, గత అయిదు సంవత్సరాలుగా నన్ను ఒక చోటినుంచి మరొక చోటికి మారుస్తూ వున్నందువల్ల కేవలం ఎక్కువ వుండే వీలు నాకు తెలియదని చెప్పాను. ఇంతే మినహా, నే నిక్కడ ఎక్కువరోజులు వుండనని చెప్పడానికి అదనంగా నాకు తెలిసిన సమాచారం ఏదీ లేదు. మీరు నేను వెళ్ళిపోవాలని కోరితే మినహా, నే నిక్కడే వుండిపోగలను."

నేడే చూడండి

[illegible] వారి

ఆడబ్రతుకు

శ్రీరంజని ... కృష్ణకుమారి ..

డైరెక్షన్. బి.ఎ. సుబ్బారావు

చల్లని
సువాసనగల

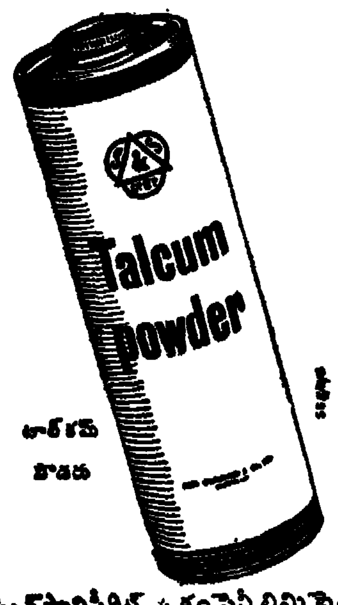

టాల్కమ్ పౌడరు

స్మిత్ స్టానిస్ట్రీట్ & కంపెనీ లిమిటెడ్
కలకత్తా, బొంబాయి, మద్రాసు, కాన్పూరు.

జెనిత్ బ్లేడ్లు

జెనిత్ బ్లేడ్ల డిపో మానేజర్ల క్రింద ఆంధ్రదేశమున ప్రతిజిల్లా హెడ్ క్వార్టరులోను నుండును పనిచేయుటకు డిస్ట్రిక్టు ట్రావెలింగ్ సేల్సు మెన్ కావలెను వ్యాపారానుభవములనుబట్టి మంచిజీతము, ఆ పైన అలవెన్సులు. ఆయా జిల్లాల వాస్తవ్యులకు ప్రాధాన్య మివ్వబడును. రు. 500/- లు డిపాజిటు కట్టగల వారు మాత్రమే స్వయముగా తమ స్వంత ఖర్చులమీద దిగువ చిరునామకు ఆఫీసు వేళలలో 27-4-52 తేదీనగాని, ఆ లోపునగాని కలుసుకొనవలెను.

వి. జగన్నాధరావు,
మానేజరు,
చీఫ్ జెనిత్ బ్లేడ్లు డిపో,
21/103, ప్రకాశం రోడ్డు,
గవర్నరుపేట, విజయవాడ.

వైద్యులు—రిజిస్ట్రేషన్

ఇండియాలో ఆయుర్వేద వైద్యులందరును రిజిస్ట్రరు కాబడి డిప్లొమాలు పొందుటకు వివరములతో దరఖాస్తు ఫారములకు రు. 1/- మనియార్డరు చేయుడు. రిజిస్ట్రారు ఏ. బి. ఏ. ఓ. ఎఫ్., పాలూరు. (వి. యస్. ఆర్.)

వైద్య సోదరులకు విజ్ఞప్తి

గవర్నమెంటు రిజిస్ట్రరు ఆయుర్వేద డిప్లొమాలు కోర్సు ద్వారా పొందవచ్చును వివరములకు 0-4-0 స్టాంపులు పంపవలెను
డాక్టర్ యం. సూర్యనారాయణ,
ఒ.తి. ఆర్. ఎస్., అనంతపురం (జిల్లా)

మద్రాసు ప్రభుత్వము

వర్తక పరిశ్రమల శాఖ

మద్రాసు ప్రభుత్వ సైంటిఫిక్ గ్లాస్ ట్రెయినింగ్ సెంటరులో, సైంటిఫిక్ గ్లాస్ పరికరములు తయారుచేయుటకు ట్రెయినింగ్ పొందుటకై దరఖాస్తులు కోరబడుచున్నవి.

ట్రెయినింగులో చేరుటకు కనీసపు విద్యార్హత యస్. యస్. యల్. సి. ప్యాసుయై, కాలేజీ కోర్సులో చేరుటకు అర్హత కలిగియున్న బాలురు. ఈ ట్రెయినింగ్ కాలము ఒక సంవత్సరము. ఈ వృత్తిలో పనిచేయువారికి ప్రత్యేకత ధ్రువపడును. వయస్సు 18 నుండి 20 లోపుగా నుండవలెను. ట్యూషన్ ఫీజులు లేవు. నెల 1-కి రు. 25/- స్టయిపెండు యివ్వబడును. దరఖాస్తు ఫారములకు "ఆఫీసర్ - ఇన్ - చార్జి గవర్నమెంటు సైంటిఫిక్ గ్లాస్ బ్లోయింగ్ ట్రెయినింగ్ సెంటర్, పాత సివిల్ జెయిల్ కాంపౌండ్, రాయపేట, మద్రాసు" కు వ్రాస్తూ తగినంత స్టాంపు వేసిన స్వంత అడ్రసుగల కవరుతో కూడా పంపుకొనవలెను.

దరఖాస్తులు తీసుకొనుటకు ఆఖరు తేదీ 5—5—1952.

యం. టి. రాజు,
మద్రాసు, 16-4-52. డైరెక్టర్ ఆఫ్ ఇండస్ట్రీస్ అండ్ కామర్సు.

చిట్ టెండరు నోటీసు

హైవేసు డిపార్టుమెంటు

విశాఖపట్టణము జిల్లాలో విశాఖపట్టణము అనంతగిరి అరకు రోడ్డుకు యమ్ 6/7 + 660 నుండి 2/0 కాన్‌పోలీటు సర్ఫేసు వేయుటకు సీలువేసిన టెండర్లు సూపరింటెండింగు యింజనీరు, కాకినాడ వారిచే 7-5-52 తేదీ సాయంత్రము 3 గంటల (ఐ. ఎస్. టి) వరకు వారి ఆఫీసులో తీసుకొనబడును. ఆ రోజు సాయంత్రము 3 గం॥ 15 నిముషములకు (ఐ. ఎస్. టి) టెండర్లు తెరువబడును.

2. టెండరుదారులకు వివరాలు, స్పెసిఫికేషన్లు, తత్సంబంధములైన యితర డాక్యుమెంటులు ఒక్కొక్క సెట్టు 1కి ఖరీదు రు. 20-0-0 లు సేల్సుటాక్సు రు. 0-5-0 లు (తిరిగి వాపసు కాబడదు) ది 16-4-52 నుండి ఆఫీసు పని చేయు దినములలో పై సొమ్ము చెల్లించిన చలానాతో దరఖాస్తు మీద ఆఫీసు మేనేజరు వారివద్ద పొందవచ్చును.

3. టెండరులో ప్రథమ ధరావత్తు సొమ్ము రు. 1,900 లకు చలానాయున్నూ, టెండరు నోటీసు మూడవ పేరాలో వుదహరించిన ఇన్‌కమ్‌టాక్సు సర్టిఫికేట్టున్నూ తప్పక జత పర్చవలెను.

హైవేసు సూపరింటెండింగు యింజనీరు ఆఫీసు, కాకినాడ | (సం) ఎం. ఎన్. కామత్,
హైవేస్ ; సర్కిల్ సూపరింటెండింగ్ ఇంజనీరు, కాకినాడ.

తెలంగాణా ప్రజోద్యమం

హైదరాబాద్ బహిరంగసభలో శ్రీ సుందరయ్యగారి వివరణ

హైదరాబాద్, ఏప్రిల్ 19—"కమ్యూనిస్టు పార్టీకి ఇప్పుడున్న సౌకర్యాలు ఎన్నికలకుముందే వుంటే ఎన్నికలలో దానికి అఖండ విజయం చేకూరేదనడం నిస్సంశయం. అలా జరిగివుంటే శ్రీ బూర్గుల రామకృష్ణరావుగారి మంత్రివర్గం నెలకొనేది కాదు. ప్రజారాజ్యం ఏర్పడి వుండేది." అని ఆంధ్ర కమ్యూనిస్టు నాయకుడు శ్రీ పుచ్చలపల్లి సుందరయ్యగారు నేటి సాయంకాలం పీపుల్సు డెమోక్రాటిక్ ఫ్రంట్ వారు ఏర్పాటుచేసిన బహిరంగ సభలో ఉపన్యసిస్తూ అన్నారు. బహిరంగ సభకు పీపుల్సు డెమోక్రాటిక్ ఫ్రంట్ అధ్యక్షుడు డాక్టర్ ఎన్. ఎం. జయసూర్య అధ్యక్షత వహించారు.

శ్రీ సుందరయ్య, మరి యిద్దరు ఆంధ్ర కమ్యూనిస్టు నాయకులు శ్రీ బసవ పున్నయ్య శ్రీ వాసుదేవరావుగార్లతో సహా నేటిపుదయం విజయవాడనుంచి ఇక్కడికి వచ్చారు. నాంపల్లిస్టేషనులో వారికి ఘనస్వాగతంయివ్వబడింది స్టేషనునుంచి వారికి ఐన ఏర్పాటు చేసిన మైసూరు లాడ్జివరకు వారిని వూరేగింపుతో తీసుకొనివచ్చారు.

శ్రీ సుందరయ్యగారు తెలంగాణాలో కమ్యూనిస్టు ఉద్యమ చరిత్రను వివరిస్తూ, భారత ప్రభుత్వం హైదరాబాదులో పోలీసు చర్యలు జరపడం నిజాంనవాబును, రజాకార్లను అణచివేయడంకంటె ఆంధ్రమహాసభను, కమ్యూనిస్టుపార్టీ నడిపిన ప్రజా ఉద్యమాన్ని తుదిచిపెట్టడానికి ఎక్కువ వుపయోగించిందని, అలా కానప్పుడు నిజాం నవాబుకు సాలుకు కోటి రూపాయల అలవెన్సు, ఇతర స్వప్రయోజనపరులకు రక్షణ వుండడం ఎలా జరుగుతున్నదని ఆయన ప్రశ్నించారు. ఇప్పటి ప్రభుత్వంకూడా ప్రజాభిప్రాయం ఫలించడానికి అవకాశం ఇవ్వక తప్పదని ఆయన అన్నారు. తెలంగాణా వుద్యమం ఒకవంక జమీందారు, జాగీర్దార్లకు, మరొకవైపు నిజాం, రజాకార్ మూకలగువారికి ప్రతికూలంగా జరిగిన విప్లవమని ఆయన వివరించారు. కాంగ్రెస్ ప్రభుత్వం నిజాం నవాబును రాజప్రముఖ్‌గా నియమించి ఆయన ప్రతిపత్తికి రక్షణ కల్పించిందని ఆయన అన్నారు.

శ్రీ బసవ పున్నయ్యగారు విశాలాంధ్రను ప్రస్తావించి, తెలంగాణా, ఆంధ్రదేశంలోని ప్రజలు సమైక్యమై విశాలాంధ్ర రాష్ట్ర నిర్మాణానికి ప్రయత్నిస్తున్నారని అన్నారు. విశాలాంధ్ర ఏర్పడితే కమ్యూనిస్టు రాజ్యం ఏర్పడుతుందేగాని, కాంగ్రెస్ రాజ్యం ఏర్పడదనే భయం కొద్దీ కేంద్రప్రభుత్వం విలంబనచేస్తున్నదని ఆయన విమర్శించారు. ఆంధ్రులకు ఈ అమూల్య వాంఛను పూరించుకొనడానికి శాయశక్తులా కృషి చేస్తారనడంలో సందేహం లేదని, ఇటీవల హైదరాబాదు అసెంబ్లీలో డిప్టీ స్పీకరు పోటీలో కాంగ్రెస్ అభ్యర్థి వోడిపోవడం కాంగ్రెస్ మంత్రివర్గం పతనానికి తార్కాణమని అన్నారు.

మాజీ సైనికులకు పునరావాసం

హైదరాబాద్‌కు 12 లక్షల ఢిల్లీగ్రాంటు

హైదరాబాద్, ఏప్రిల్ 19—హైదరాబాద్ మాజీ సైనికుల పునరావాసం నిమిత్తం కేంద్రప్రభుత్వం 12,16,525 రూపాయలు మంజూరుచేసిందని యుద్ధానంతర పునర్నిర్మాణనిధి నిర్వాహకులు నేడు తెలిపారు.

దాదాపు 2,000 మాజీ సైనిక కుటుంబాలకు దీనివల్ల సహాయం ఏర్పడగలదు.

పెసెంట్ పార్టీకి మంత్రి అభ్యర్థన

కాంగ్రెస్ కమ్యూనిస్టు సిద్ధాంతాలను ఇదివరకే అంగీకరించింది. గనుక, భారత దేశంలో పెట్టుబడిదారీ విధానం నిలువదొక్కుకునే అవకాశం లేదని గ్రామ పునర్నిర్మాణ శాఖ మంత్రి శ్రీ చౌహాన్ నేడు పర్బనీలో ఒక బహిరంగసభలో ప్రసంగించిన సందర్భంలో వివరించారు.

కాంగ్రెస్ పెట్టుబడిదారీ విధానాన్ని బలపరుస్తున్నదని పెసెంట్సు అండ్ వర్కర్సు పార్టీవారు చేసిన ఆక్షేపణను మంత్రి ప్రస్తావించి, కీలక పరిశ్రమలను జాతీయం చేయడానికి కాంగ్రెస్ 20 సంవత్సరాల కితమే తీర్మానించిందనీ, ప్రభుత్వం పెద్దపెద్ద ఇరిగేషన్ ప్రణాళికలకు కూడా పూనుకున్నదని ఆయన అన్నాడు. ఇదంతా పెట్టుబడిదారీ విధానాన్ని సమర్థించడమేనా? అని ఆయన ప్రశ్నించాడు.

పెసెంట్ అండ్ వర్కర్సుపార్టీవారు అమాయకులైన రైతులను పెడదారిని పెట్టక, వారికి అభ్యుదయం కలిగించే భూమి సంస్కరణలు అమలు జరపడంలో ప్రభుత్వంతో సహకరించాలని ఆయన కోరాడు.

నూలు, గుడ్డల లైసెన్సులు

అందరికీ, నూలు, గుడ్డ లైసెన్సులు ఇవ్వడానికి ప్రభుత్వ సరఫరాశాఖ నిర్ణయించింది.

ఈ లైసెన్సులు తాత్కాలికంగా ఇవ్వబడును. ఇవి ఆరు నెలలవరకు అమలులో వుంటుంది.

తపాలా సౌకర్యాలు

2,000 కు. అంతకు పైగా జనాభావున్న ప్రతి గ్రామంలోను ఒక తపాలాఫీసు నెలకొల్పబడుతుందని అధికారరీత్యా తెలుస్తున్నది

మార్చి 31 వ తేదీతో అంతమైన సంవత్సరంలో దాదాపు 463 బ్రాంచి తపాలాఫీసులు నెలకొల్పబడ్డాయి. టెలిగ్రాఫ్ ఆఫీసులు కూడా కొన్ని నెలకొల్పబడ్డాయి.

ప్రభుత్వ కార్యాలయాలన్నీ సాధ్యమైనంత వరకు కుటీరపరిశ్రమలలో తయారయిన వస్తువులనే వినియోగించాలని కుటీర పరిశ్రమల సలహాసంఘం సూచించింది.

పుష్టి బ్రతుకుపై రోత

తమకు పని చూపించాలని అనంతపురం జిల్లాలోని గ్రామాలవారి అభ్యర్థన

(మన విలేకరి)

అనంతపురం, ఏప్రిల్ 19—రాయలసీమ కరువు నివారణసంఘం అనంతపురం జిల్లా శాఖ కార్యదర్శి శ్రీ ఎస్. ఆదినారాయణరావు, కాదిరి, తాడిపత్రి తాలూకాలలో పర్యటన చేసివచ్చిన అనంతరం పత్రికావిలేకరులతో మాట్లాడుతూ, ఈ ప్రాంతమంతా నీటిఎద్దడి తీవ్రంగా వున్నదని చెప్పారు. ప్రజలు చాల ఇబ్బందులలో, నిరుపేదస్థితిలో వున్నారని, అయినా ఇతరులు చేసే సహాయాన్ని తమకు అక్కరలేదంటున్నారని, తమకు పనిచూపితే చాలునంటున్నారని ఆయన వెల్లడించారు. ఎల్లనూరి గ్రామం చెరువు చాల పెద్దది. అయితే, చిత్రావతీ నదినుంచి ఈ చెరువుకు నీరు తెచ్చే కాలువ బాగా పూడిపోయివున్నందున నీరు రావడం లేదు. ఈ పూడు తియ్యవలసివున్నది. చిత్రావతిమీద రహదారి నిర్మాణంకూడా చెయ్యవలసినపనే.

విట్టూర్ గ్రామంలో గంజి కేంద్రం పాడుగా వున్నది. అమ్మలదిన్నెలో మధ్యాహ్నం ఎండలో పసిపిల్లలు గంజికోసం మాడవలసి వస్తున్నది. చికే పల్లిలో 85 మంది హరిజన పిల్లలు తిండిలేక మాడుతున్నారు. అక్కడొక గంజి కేంద్రం కావలసి వుంది. రావి వెంకటంపల్లి గ్రామస్థులు పని చూపితే చేస్తామంటున్నారు. ఈ విషయాలన్నిటిని డిప్యూటీ కలెక్టరు దృష్టికి తేగా ఆయన వాటన్నిటికీ ఏర్పాట్లు చేస్తామన్నాడు.

కాకినాడలో కమిటీ నియామకం

కాకినాడ, ఏప్రిల్ 17—రామకృష్ణమిషన్ విశాఖపట్టణ శాఖకు చెందిన స్వామీ శ్రీ రంగానందా, కాకినాడకు చెందిన డాక్టర్ వి. సి. హెచ్. సుబ్రహ్మణ్యంగారితో కలిసి పేరంగి ఫిర్కాలో విరాళాలను వసూలుచేస్తూ రెండు రోజులుగా పర్యటన చేస్తున్నారు.

శ్రీయుతులు డి. రాధాకృష్ణరెడ్డి, జి. వెంకటరెడ్డి, వి. సత్యనారాయణమూర్తి, ఆర్. వెంకటసుబ్బారావు (ఎమ్. ఎల్. సి.), వి. సత్యనారాయణరెడ్డి (ఎమ్. ఎల్. ఏ.), గార్లతో ఇందుకు ఇక్కడొక కమిటీ నియమించబడింది.

ధర్మవరంలో కాలువ త్రవ్వు

ధర్మవరం, ఏప్రిల్ 16—అనంతపురం జిల్లాలోని ఎగువ పెన్నార్ ప్రాజెక్టు పెద్ద కాలువ త్రవ్వను కరువుపనిగా ప్రారంభించడానికి ఫామిన్ కమిషనర్ ఉత్తర్వు చేశారు. ఈ త్రవ్వపని నిన్న ప్రారంభించబడింది.

ఈ కాలువ పొడవు 30 మైళ్ళు, 2,000 మందికి ఏడాదికిపైగా పని చెప్పగలదు. ఈ ప్రాజెక్టు 8,000 ఎకరాలకు, చాల చెరువులకు నీటిని సరఫరా చెయ్యగలదు. ఖర్చు కోటి రూపాయలవుతుంది.

తాడిపత్రి గ్రామాలలో శాసనసభ్యుల పర్యటన

(మన విలేకరి)

తాడిపత్రి, ఏప్రిల్ 17—తాడిపత్రి తాలూకా కరువు పనులు పరిశీలించుటకు నిన్నటి దినం శ్రీ కే. వి. వేమారెడ్డి, (ఎమ్. ఎల్. ఏ.) శ్రీ నందా నారాయణప్ప (ఎమ్. ఎల్. ఏ.) పాయకాపా హైస్కూల్ కార్యదర్శి శ్రీ యస్. ఆదినారాయణరావుగార్లు ఈ గ్రామమునకు విచ్చేసిరి. ఇక్కడినుండి ఎల్లనూరు గ్రామమునకు వెళ్లిరి. అక్కడి ప్రజలు చిత్రావతినదికి వంతెన నిర్మింపవలసినదిగా ఒక వినతి పత్రము సమర్పించిరి. అక్కడనుండి ఎల్లనూరు చెర్వు కాల్వ త్రవ్వుచూచి, నిట్టూరు చెరువులోవేయుపనులు పరిశీలించిరి. నిట్టూరు, శనగలగూడూరు గంజికేంద్రాలు పరిశీలించిరి అక్కడనుండి యర్రగుంటపల్లె గ్రామం, అమల్లదిన్నె గ్రామం వెళ్లి గంజికేంద్రాన్ని పరిశీలించిరి. అమల్లదిన్నె గ్రామంవారికి పనులు బొత్తిగా లేవు. తిండిగింజలకు చాలా కష్టంగా వున్నదని వెంటనే యర్రగుంటపల్లెమీదుగా తల్‌జూలపామిడివరకు రోడ్డుపనులు ప్రారంభించమని కోరిరి. అక్కడనుండి నామనాంకి పల్లె, చిక్కేపల్లె గ్రామాలకు వెళ్ళిరి. అక్కడి ప్రజలు పంటలు బొత్తిగా పండలేదనీ, భూమి శిస్తు వసూలుచేయకుండ ఒక సంవత్సరం వాయిదా యివ్వవలెననీ, యర్రగుంట నుండి తల్‌జూలవరకు రోడ్డువేయించవలెననీ, ఈ గ్రామమునకు ఒక గంజి కేంద్రం పెట్టవలెననీ, అప్పు దరఖాస్తుదారులకే వెంటనే సైకంయిచ్చు ఏర్పాటు చేయవలెననీ ప్రజలు కోరిరి. అందుకు శ్రీ నందా నారాయణప్ప (ఎమ్. ఎల్. ఏ.) గారు జవాబిచ్చుతూ, తాము జిల్లా అధికారులతో మాట్లాడి చేతనైనంత సహాయముచేసెదనని వాగ్దానమిచ్చిరి. సాయంత్రం 4 గంటలకు రహదారి బంగళాలో డిప్యూటీ కలెక్టర్‌గారిని వారు సందర్శించి, యర్రగుంటపల్లె నుండి పామిడి గ్రామమునకు రోడ్డు, చిక్కేపల్లి గ్రామంలో ఒక గంజి కేంద్రం, తక్కావీ ఋణములు తొందరగా వచ్చులాగున చేయవలెనని కోరిరి. డిప్యూటీ కలెక్టర్‌గారు సావధానంగా విని ఈ విషయంలో తగు సహాయపడెదనని చెప్పిరి. ఇక్కడనుండి సాయంకాలం అనంతపురం గ్రామమునకువారు వెళ్ళిపోయిరి.

మద్రాసు, ఏప్రిల్ 19—కరువు ప్రాంతాలలోని ప్రజలకు 30 వేల రూపాయల ఖరీదు చేసే 10 టన్నుల పాలపొడి, 50 వేల విటమిన్ మాత్రలు పంచి పెట్టడానికి ఏర్పాట్లు చేశారు. అనంతపురం జిల్లాలో ఈ మాసారంభంలో తెరవబడిన నాలుగు పాల సరఫరా కేంద్రాలు మూడునెలలవరకు పనిచేస్తాయని సర్వెంట్సు ఆఫ్ ఇండియా సొసైటీ కార్యదర్శి శ్రీ ఎస్. ఆర్. వెంకటరామన్ తెలియజేస్తున్నారు. పాట్నానుంచి శ్రీమతి లక్ష్మీ మీనన్ ఈ సొసైటీకి విరాళంగా 101 రూపాయల చెక్కును పంపించారు.

స్టాఫర్డ్ క్రిప్స్

పరిస్థితి ఆందోళనకరమట

జ్యూరిక్, ఏప్రిల్ 19—రాజయక్ష్మ వ్యాధితో బాధపడుతున్న బ్రిటిష్ మాజీ కోశాంగమంత్రి సర్ స్టాఫర్డ్ క్రిప్స్ పరిస్థితి ఎంతో ఆందోళనకరంగా వున్నట్టు నేడు ఆయనను పరీక్షచేసిన వైద్యనిపుణులు ప్రకటించారు. రేపు ఏప్రిల్ 24 వ తేదీనాటికి సర్ క్రిప్సుకు 63 వ ఏడు వస్తుంది.

మోసగించి పారిపోయిన ముబారక్ అలీ

లండన్‌నుంచి తిరిగి బొంబాయికి తరలింపు

బొంబాయి, ఏప్రిల్ 20—బొంబాయి సెషన్సుకోర్టు విచారణలో వుంటూ జామీనుపై విడుదలై పారిపోయిన హైదరాబాద్ వ్యాపారస్థుడు ముబారక్ అలీ నేడు వుదయం లండన్ నుంచి విమానంలో ఇక్కడికి పంపివేయబడ్డాడు.

ఆయనను చూడడానికి రేవులో కాచుకుని వున్నవారిని కష్టమ్సు అధికారులు తొలగించారు. ఆయనను పోలీసులు వ్యానులో కావలాతో తీసుకొని వెళ్లారు.

ముబారక్ అలీ బొంబాయిలో ఒకరి మోసగించి పాకిస్తాన్‌కు వెళ్ళి అక్కడినుండి లండన్ చేరి, అక్కడ భారత ప్రభుత్వం ఆక్షేపణపై ఆయన అరెస్టు చేయబడడం పాఠకులకు విదితమే.

తొలి వార్తలు

లండన్, ఏప్రిల్ 19—ఇక్కడ కొంతకాలంగా డిటెయిన్ చేయబడిన హైదరాబాదీ వ్యాపారస్థుడు ముబారక్ అలీ నేడు ఎయిర్ ఇండియా విమానంలో లండన్ విమానాశ్రయంనుంచి బొంబాయికి పంపివేయబడ్డాడు.

విమానం ఇంక కొంతసేపటిలో బయలుదేరుతుందనగా, స్కాట్‌లెండ్ యార్డ్ అధికారి పరిశోధకోద్యోగుల కావలాతో ముబారక్ అలీ కారులో హుటాహుటిగా వచ్చాడు.

ముబారక్ అలీ వెళ్ళే విమానం వద్దకు అధికారులు ప్రేక్షకులను రానివ్వలేదు. ఫోటోలు తీసుకోవడం కూడా నిషేధించబడింది.

సుప్రీంకోర్టులో సాయిలా రాణి దరఖాస్తు

న్యూఢిల్లీ, ఏప్రిల్ 19—సౌరాష్ట్ర ప్రభుత్వం తనను ప్రివెంటివ్ డిటెన్షన్ చట్టం క్రింద డిటెయిన్ చేయడం భారతరాజ్యాంగం 32 వ సూత్రం ప్రకారం చెల్లదని ప్రస్తుతం రాజకోట్ జెయిల్‌లో డిటెన్షన్‌లోవున్న సాయిలారాణి శ్రీమతి కుసుంకువర్‌బా నేడు సుప్రీంకోర్టుకు దరఖాస్తు పెట్టుకుంది.

ఈ దరఖాస్తు వచ్చే మంగళవారం విచారణకు రాగలదు.

(1 వ పేజీ తరువాయి)

యని, వ్యవసాయానికే నీరులేదని గవర్నర్‌కు తెలుపబడింది.

"మీకు పనులు దొరకుతున్నవా?" అని కూలీలను గవర్నర్ ప్రశ్నించారు. నూటికి 90 మందికి పనులు లేవని, పనికి తగిన కూలీలు ఇవ్వబడడంలేదని ఒక కార్మికుడు చెప్పాడు. కలెక్టరు కల్పించుకుని పనులు లేకపోలేదని, ఈ గ్రామస్థులు కాలువలు, గోతులు త్రవ్వు పనులను చెయ్యడానికి అంగీకరించడంలేదని, కూలికూడ తక్కువ కసటున్నారని అన్నాడు.

ఏ పని దొరికితే ఆ పనిని చేసు వలసిందిగా ప్రజలను గవర్నర్ కోరారు. ఈ ప్రాంతం పూర్వం జమీందారీ ప్రాంతం కాబట్టి చెరువులు నిర్లక్ష్యం చెయబడాయని, ఇప్పుడు వాటిని ప్రజలు బాగుచెయ్యాలని హెచ్చరించారు.

బీడీ వర్కర్ల గోష

ఆ తర్వాత గవర్నర్ కాళహస్తినిచూశారు. బీడీ పనివారికి కనీస వేతనాల చట్టాన్ని వర్తింప చెయ్యాలని శ్రీ బలరామరెడ్డి (ఎమ్. ఎల్. ఏ.) గవర్నర్‌కు చెప్పారు. అక్కడి ప్రజలకు పనిలేదన్నారు. ఎగ్జిక్యూటివ్ ఇంజనీర్ కలుగజేసుకుని, అక్కడికి మూడు మైళ్ల దూరంలో కరువుపని ఒకటి సాగుతున్నదని, అంతదూరం వెళ్ళడానికి గ్రామస్థులు అంగీకరించడం లేదని తెలియజేశారు. పని ఎక్కడవున్నా వెళ్ళవలసిందిగా వారిని గవర్నర్ కోరారు. కనీస వేతనాల విషయంలో చర్య తీసుకోవలసిందిగా స్థానికాధికారులను కోరారు. హుక్కాను విడిచిపెట్టి బీడీలు ఎందుకు కాలుస్తున్నారో తనకు తెలియడం లేదని అంటూ, హుక్కాలో పొగ నీటినుంచి వస్తుందని, అందరూ హుక్కా ప్రారంభిస్తే దాని నీటి కోసమైనా ఎక్కువ నూతులు త్రవ్వగలుగుతారని గవర్నర్ చమత్కరించారు.

తర్వాత అందరివద్దగా సెలవుతీసుకొని మద్రాసుకు బైలుదేరారు. బైలుదేరుతూ, "మీరు చాలా శ్రమజీవులు" అని కలెక్టర్‌ను అభినందించారు.

మద్రాసు పత్రికలకు గవర్నర్ జోహార్లు

మద్రాసు, ఏప్రిల్ 20—రాయలసీమ కరువునివారణకు మద్రాసు పత్రికలు చేస్తున్న సేవ అమూల్యమైనదని నేడు చిత్తూరుజిల్లా పర్యటననుంచి తిరిగివచ్చి మద్రాసు జర్నలిస్టుల సమావేశంలో మాట్లాడుతూ గవర్నర్ శ్రీ శ్రీప్రకాశ అభినందించారు.

రాయలసీమ కరువుపైకి దేశం యావత్తూ తన దృష్టిని మరల్చడానికి నిర్విరామంగా పత్రికలు చేసిన సద్భావ ప్రచారమే కారణమని ఆయన వక్కాణించారు.

"రాయలసీమ పరిస్థితిని పత్రికలు వున్నదున్నట్టుగా మన దృష్టికి తీసుకురాకపోయి వున్నట్టయితే, ఇప్పుడు జరిగినంత సహాయం క్షామపీడితులైన అక్కడి ప్రజలకు జరిగివుండేది కాదు" అని ముఖ్యమంత్రి రాజాజీ తనతో అన్నారని శ్రీ శ్రీప్రకాశ వెల్లడించారు.

క్షామ పరిస్థితిని ప్రజలకు విశదీకరించి, క్షామ నివారణ కృషికి ప్రజలను పురికొల్పిన పత్రికల సేవ అమూల్యమైనదని కొనియాడుతూ, క్షామప్రాంతాలలో అనేక కష్టనష్టాలకు ఓర్చి, ప్రత్యేక విలేఖరులద్వారా వివరాలు సేకరిస్తున్న పత్రికలకు ఆయన జోహారు లర్పించారు.

కొరియాలో యుద్ధవిరమణ

తూర్పు-పశ్చిమ యూరోప్ వివాదపరిష్కారానికి కీలకం

ట్రిగ్వీలీ ప్రకటన

మిత్రరాజ్యసమితి కార్యాలయం, ఏప్రిల్ 18—కొరియాలో యుద్ధవిరమణ మూలంగా ప్రపంచంలో వ్యాపించివున్న ఉద్రిక్తస్థితి తొలగి తూర్పు-పశ్చిమ యూరప్‌లమధ్య వివాదగ్రస్తములైన యితర సమస్యలపై రాయబారాలకు దారితీయగలదని మిత్రరాజ్యసమితి సెక్రటరీ-జనరల్ మిస్టర్ ట్రిగ్వీలీ నేడు అన్నారు.

ప్రపంచ పరిస్థితిలో ఏమైనా మార్పు రావాలంటే, దానికి నాంది ప్రస్తావన కొరియాలో జరగాలనే తాను యిప్పటికీ విశ్వసిస్తున్నానని మిస్టర్ లీ పత్రికా ప్రతినిధులతో అన్నారు

ఇటీవల మాస్కోలో జరిగిన వాణిజ్య సభను గురించి చర్చిస్తూ, ప్రస్తుతం వాణిజ్యం సందర్భంగా వున్న ప్రతిబంధకాలను తొలగించి, తమ ఆర్థిక పరిస్థితిని చక్కబరుచుకొనగోరే రాజ్యాలు మిత్రరాజ్యసమితి పరంగానే తమ కృషిని కొనసాగించాలని కూడా ఆయన అన్నారు.

కొరియాలో యిప్పటికి యింకా యుద్ధవిరమణసంధి జరగగలదనుకోవడంలో క్షేమే కాగలదని సమితి అసిస్టెంట్ సెక్రెటరీ జనరల్ మిస్టర్ ఆండ్రూ కోర్డియర్ అన్నారు

చర్చలు తిరిగి రేపటికి వాయిదా

పాన్‌మున్‌జాన్, ఏప్రిల్ 20—యుద్ధ ఖైదీల మార్పిడి సమస్యపై నేడు సమితి ఉత్తరాది ప్రతినిధులమధ్య 41 నిమిషాల పాటు సాగిన సంభాషణలను, ఫలితాన్ని వివరించడానికి ప్రధాన ప్రతినిధులు నిరాకరించారు.

యుద్ధ విరమణ పర్యవేక్షణ చర్చలపైన నేడు జరిగిన 69 నిమిషాల సంభాషణలో కూడా ఏనిర్ణయాలు జరగలేదు. (ఎ. పి. ఐ.)

తెనాలి సమీపంలో గూడ్సుబండికి ప్రమాదం

కలకత్తామెయిల్ ప్రయాణానికి అవరోధం

విజయవాడ, ఏప్రిల్ 20—నిన్న సాయంత్రం మద్రాసు సెంట్రల్‌నుంచి బయలుదేరి వచ్చిన కలకత్తా మెయిల్ తెనాలి స్టేషన్‌లో అయిదు గంటలకుపైగా నిలబడిపోవలసి వచ్చింది.

తెనాలి స్టేషన్‌కు ఉత్తర పక్కగా గుంటూరు నుంచి తెనాలివచ్చే రైలుమార్గం తెనాలి-విజయవాడ రైలుమార్గంలో కలిసే చోట ప్రమాదం జరిగినందునే కలకత్తా మెయిల్ నిలబడిపోవలసి వచ్చింది

గుంటూరునుంచి తెనాలివస్తున్న ఒక గుడ్సుబండి వాటరు టాంకు సమీపంలో నిలబడివున్న ఇంజన్‌ను ఢీకొన్నందున రైలుమార్గంపై అవరోధం ఏర్పడిందట. ఇందువల్ల ప్రాణనష్టమేమీ జరుగనేలేదు.

నేటి ఉదయం ఇక్కడికి 5-30 గంటలకు రావలసిన కలకత్తా మెయిలు అయిదుగంటలు ఆలస్యంగా వస్తుందని రైల్వే అధికారులు ప్రకటించారు.

మెయిలు ఆగమనం

అయిదుగంటలు ఆలస్యంగా మధ్యాహ్నం 11 గంటలకు కలకత్తా మెయిలు ఇక్కడికి చేరింది. ఇక్కడినుంచి మద్రాసు వెళ్ళవలసిన జనతా ఎక్స్‌ప్రెస్, గ్రాండ్‌ట్రంక్ ఎక్స్‌ప్రెస్‌లు కూడా తర్వాతనే ఇక్కడినుండి బయలుదేరి వెళ్లినవి.

దక్షిణాఫ్రికా ప్రజలలో అత్యధిక సంఖ్యాకులు ఆమోదించిన పక్షంలో ప్రభుత్వం దానిని రిపబ్లిక్‌గా ప్రకటించబోదని ఆరోగ్యశాఖామంత్రి కారల్ బ్రెమర్ దర్బన్‌విలో జరిగిన ఒక సభలో ప్రసంగిస్తూ అన్నాడు.

పెప్సూలో మంత్రివర్గ నిర్మాణం

యునైటెడ్‌ఫ్రంట్ మంత్రుల జాబితా తయారు

పాటియాలా, ఏప్రిల్ 19—పెప్సూ అసెంబ్లీ ప్రతిపక్షనాయకుడు సర్దార్ జ్ఞాన్ సింగ్ రారేవాలా తన మంత్రివర్గం జాబితాను పూర్తిచేశాడని తెలుస్తున్నది.

రారేవాలా మంత్రివర్గంలో తనుగాక ఆరుగురు—సర్దార్ దారాసింగ్, కుంవర్ మాన్‌చెర్ ఇందర్‌సింగ్, సర్దార్ ధన్‌సింగ్, ఇందోర్‌సింగ్, రాంసింగ్, అత్తర్‌సింగ్ వుండగలరని తెలుస్తున్నది.

కొందరు డిప్టీమంత్రులుకూడా నియమించబడగలరని తెలుస్తున్నది

రాజప్రముఖ్ కర్నల్ రఘుబీర్ సింగ్ మంత్రివర్గం రాజీనామాను ఆమోదించి నూతన ప్రభుత్వం నెలకొనేవరకు తాత్కాలిక ప్రభుత్వంలో వుండవలసిందని కోరారు.

నూతన మంత్రివర్గ స్థాపనకు యునైటెడ్ ఫ్రంట్ నాయకుడు సర్దార్ జ్ఞాన్ సింగ్ రారేవాలాను రాజప్రముఖ్ ఆహ్వానించాడని నేడు ప్రకటించబడింది.

సోమవారంనాడు నూతన మంత్రివర్గం ప్రమాణస్వీకారం చేయగలదని తాత్కాలికంగా నిర్ణయించబడింది.

డిటెన్యూల విడుదలకు ఉత్తరువు

13 మంది రాజకీయ డిటెన్యూల విడుదలకు పెప్సూ ప్రభుత్వం వుత్తర్వు చేసిందని అతి విశ్వసనీయంగా తెలుస్తున్నది. పెప్సూ మంత్రి శ్రీ బ్రిష్‌భాన్‌తో పోటీచేసిన కమ్యూనిస్టునాయకుడు బాబాహర్నాంసింగ్ ధరం 'రియా పైవున్న వారంటును ప్రభుత్వం రద్దు చేసింది.

ఈ వుత్తరువు కర్నల్ రఘుబీర్‌సింగ్ మంత్రివర్గం రాజీనామా యివ్వకముందే జారీ చేయబడినట్టు తెలుస్తున్నది.

"యునైటెడ్ ఫ్రంట్‌కు కమ్యూనిస్టుల సహకారం వుండబోదు"

పెప్సూలో యునైటెడ్ ఫ్రంట్ మంత్రివర్గాన్ని నెలకొల్పడంలో కమ్యూనిస్టులు సహకరిస్తారనే వార్తను ఇండియా కమ్యూనిస్టుపార్టీ సెంట్రల్ కమిటీ సభ్యుడు సర్దార్ సోహన్‌సింగ్ జోషీ నేడు ఖండించారు.

కమ్యూనిస్టులు కాంగ్రెస్‌నుగాని, యునైటెడ్ ఫ్రంట్‌నుగాని సమర్థించబోరని స్వతంత్ర విధానాన్ని అనుసరిస్తారని అన్నారు.

కాంగ్రెస్ ప్రభుత్వం ప్రజా ప్రతికూల విధానాలను అవలంబించడంవల్ల కమ్యూనిస్టు శాసన సభ్యులు దానికి ప్రతికూలంగా వోటు చేశారని, యునైటెడ్‌ఫ్రంట్ అనేది అకాలీపార్టీకి మారుపేరేనని, అకాలీపార్టీ ప్రజలను మతదృష్టితో చీలదీసిందని ఆయన అన్నారు.

కమ్యూనిస్టుపార్టీకి మంత్రివర్గాల తొలగింపులనే ఆసక్తేమీ లేదని, తన విధానాన్ని అది అనుసరిస్తుందని ఆయన అన్నారు.

తూర్పు బెంగాల్‌లో ఎన్నికలు

ప్రత్యేక నియోజకవర్గాల పద్ధతిని

కరాచీ, ఏప్రిల్ 19—తూర్పు బెంగాల్‌లో వయోజన నియోజనాధికారం, ప్రత్యేక నియోజకవర్గాల పద్ధతిని ఎన్నికలు జరపడానికి పాకిస్తాన్ రాజ్యాంగ పరిషత్తు నేడు తీర్మానించింది.

కాంగ్రెస్‌పక్ష కార్యదర్శి ప్రొఫెసర్ రాజ్ కుమార్ చక్రవర్తి, ఆయన సహచరులు ఈ బిల్లును ప్రతిఘటిస్తూ, సంయుక్త నియోజకవర్గాలే వుండాలని సూచించారు. కాని, ఆయన సవరణ వీగిపోయింది.

ఈ బిల్లుపై జూన్ 30 వరకు ప్రజాభిప్రాయం తీసుకోవాలనే సవరణ కూడా వీగిపోయింది.

ఎన్నికలు ఈ సంవత్సరం జరపటగాని, వచ్చే సంవత్సరం ప్రారంభంలోగాని జరుగవచ్చునని అభిజ్ఞవర్గాలవా రనుకుంటున్నారు.

తూర్పు బెంగాల్ కొత్త అసెంబ్లీలో 309 స్థానాలుంటాయి. వీటిలో 230 ముస్లిములకు, 36 నిమ్నజాతులకు, రెండు బౌద్ధులకు, ఒకటి పాకిస్తానీ క్రైస్తవులకు, 31 జనరల్ స్థానాలు వుంటాయి 12 స్థానాలు స్త్రీలకు ప్రత్యేకించబడ్డాయి.

వచ్చే శీతకాలం పార్లమెంట్ సమావేశం ఢాకాలో జరుగగలదని స్థానిక దినపత్రిక "ఈస్టర్న్ టైమ్సు" నేడు ప్రకటించింది.

శ్రీ పట్టాభిరామారావుగారు

మద్రాసు, ఏప్రిల్ 18—మద్రాసు మంత్రిగా నియమించబడిన శ్రీ ఎస్. బి. పి. పట్టాభి రామారావుగారు ఆంధ్ర యూనివర్సిటీ సిండికేట్ సభ్యత్వానికి, రాష్ట్ర సహకార కేంద్రబ్యాంకి డైరెక్టర్ పదవికి రాజీనామా యిచ్చారు.

జర్నలిజంలో ట్రేడ్ యూనియనిజం

తగదని గవర్నరు

శ్రీ శ్రీప్రకాశ విమర్శ

మద్రాసు, ఏప్రిల్ 19—దక్షిణ రాష్ట్ర వర్కింగ్ జర్నలిస్టుల ఫెడరేషన్ వార్షిక సభకు గవర్నరు శ్రీ శ్రీప్రకాశ ప్రారంభోత్సవంచేస్తూ జర్నలిజంలో చెన్నరాష్ట్రానికి ప్రత్యేక ప్రతిపత్తి కలదని, పేరుపొందిన జర్నలిస్టులకు నిలయమైన మద్రాసు, ఇండియాకు మార్గదర్శకంగా వున్నదన్నారు. తాను కూడా ఒక జర్నలిస్టులేనని, కాని పరిస్థితుల పరిణామాలనుబట్టి రాజకీయరంగంలో నేటి స్థితికి రావడం జరిగిందనారు.

ప్రజల ఆలోచనలను, సిద్ధాంతాన్ని పెంపొందింప చేయవలసిన బాధ్యత జర్నలిస్టులపై కలదంటూ జర్నలిజంలో ట్రేడ్‌యూనియన్ పద్ధతులను అనుసరించడం తగదన్నారు. జర్నలిస్టులు కూడా అనేక కష్టనష్టాలను ఎదుర్కొనవలసి వస్తుందని, వారికి కూడా తగిన న్యాయం జరగాలని చెప్పారు. వేతనాలు, మొదలగు సమస్యలపై సభవారు తమ దృష్టిని కేంద్రీకరించాలన్నారు.

సమాచారశాఖ, విద్యా శాఖమంత్రి డాక్టర్ ఎమ్. వి. కృష్ణారావుగారు మాట్లాడుతూ రాష్ట్రంలోని అనేకసమస్యలను పరిష్కరించడంలో పత్రికల సహకారం కావాలని కోరారు. కొత్త ప్రభుత్వం పత్రికలకు అవసరమైన సమాచారాన్ని పూర్తిగా అందజేయగలదన్నారు. కాని, ప్రభుత్వానికి చెందిన విషయాలను ముందుగానే "ఊహాలు"గా ప్రకటించవలదని విజ్ఞప్తి చేశారు. సమాచారశాఖ ద్వారాను పక్షానికొకదఫా ఏర్పాటుచేస్తున్న పత్రికా సమావేశాలవల్లను ప్రభుత్వం విధానాలను గురించి పూర్తి వివరాలు తెలియగలవన్నారు. ఫెడరేషన్ కార్యక్రమాలను గురించి తాను తెలుసుకుంటూ వుండగలనని తెలియజేశారు.

అధ్యక్షుడు శ్రీ రఘునాథ అయ్యర్ యూనివర్సిటీ, పత్రికల ఎడిటర్లు, జర్నలిస్టులకలిసి కొత్తగా జర్నలిస్టులు కాదలచేవారికి ట్రెయినింగ్ సదుపాయాలు కలగజేయాలన్నారు. జర్నలిస్టుల బెనవలెంట్ ఫండ్‌కు విరాళాలు కావాలని కోరారు. ఒక రాష్ట్రం నుంచి మరొక రాష్ట్రానికి జర్నలిస్టుల రాయబారవర్గాలను పంపించే సదుపాయం చేయాలనికూడా ప్రభుత్వానికి విజ్ఞప్తి చేశారు.

ఈ సూచనలను ప్రభుత్వం పరిశీలించగలదని సమాచార శాఖామంత్రి డాక్టర్ కృష్ణారావుగారు చెప్పారు.

నేటి సమావేశంలో పారిశ్రామిక శాఖ మంత్రి డాక్టర్ యు. కృష్ణరావుగారు, వ్యవసాయశాఖామంత్రి డాక్టర్ నాగిన్న గౌడ ప్రభృతులుకూడా హాజరైనారు.

ఫెడరేషన్ కార్యదర్శి శ్రీ వి. కె. నరసింహన్‌గారు ఇండియాలోని [illegible] ...హించారు. ఆంధ్రా జర్నలిస్టుల తరఫున శ్రీ ఫణిభూషణరావుగారు ఉపన్యసించారు.

యునైటెడ్ స్టేట్సు ఇన్‌ఫర్మేషన్ సర్వీసువారు, జర్నలిజంమీద కొన్ని పుస్తకాలను ఫెడరేషన్ వారికి బహూకరించారు. ఇదివరకే బ్రిటిష్ ఇన్‌ఫర్మేషన్ సర్వీసువారుకూడా కొన్ని పుస్తకాలను యిచ్చి వున్నారు. శ్రీ ఎస్. ఎ. గోవిందరాజన్ అభివందనాలతో సభ ముగిసింది.

సికిందరాబాద్ మేయరు

డాక్టర్ తిమ్మరాజుగారి ఎన్నిక

సికిందరాబాద్, ఏప్రిల్ 19—ఇంతవరకు డిప్టీ మేయరుగా వున్న డాక్టర్ తిమ్మరాజుగారు నేడు జరిగిన స్థానిక మునిసిపల్ కార్పొరేషన్ ఎన్నికలలో మేయరుగా ఏకగ్రీవంగా ఎన్నుకోబడ్డారు.

శ్రీ బి. వి. గురుమూర్తిగారు డిప్టీ మేయరుగా ఎన్నుకోబడ్డారు.

బూతు పత్రికలు, బూతు పుస్తకాలు యువకుల మనస్సును పాడుచేసి, వారిని పెడదారి పట్టించే ప్రమాదం వున్నది గనుక, వాటిని నిషేధించాలని నిజాం ప్రభుత్వాన్ని కోరుతూ సికిందరాబాద్ కార్పొరేషన్ నేడు తీర్మానించింది.

ఇంద్రియ
బలము కావలయునన్న
మా
పంచబాణ
రసాయనము
సేవింపుడు
10 మాత్రలు రు. 10-0-0 మాత్రం.
వి. పి. ఖర్చులేమి క్యాటలాగు ఉచితం.
ఆయుర్వేదాచార్య
శిష్టా సుబ్రహ్మణ్యశాస్త్రి
ఆంధ్రరత్న ఆయుర్వేద నిలయం
బ్రాడిపేట, గుంటూరు.

శ్లాఘనీయమైన కార్యసాధన

అమలులోవున్న వ్యాపారము రు. 10 కోట్లకుమించి "1951" జీవిత బీమా వ్యాపారము రు. 2 కోట్లకుమించి. ఆస్తి విలువ రు. 2 కోట్లు.

వివిధ బీమాలకు
జీవితము-అగ్ని-మోటారు.
మెరైన్ ప్రమాదము.
ఇంకా ఎన్నో

ఆంధ్రా
ఇన్సూరెన్సు కంపెనీ లిమిటెడ్
హెడ్ ఆఫీసు: మచిలీపట్టణం.

మద్రాసు ఆఫీసు: ఆంధ్రా ఇన్సూరెన్సు బిల్డింగ్సు, తంబుచెట్టి వీధి, మద్రాసు-1.
అనంతపురం బ్రాంచి: ఎక్స్టెన్షన్సు, అనంతపురం.

ఈజిప్ట్ ప్రధానితో బ్రిటిష్ రాయబారి చర్చ

లండన్ ప్రయాణానికి పూర్వం ప్రత్యేక సమావేశాలు

కైరో, ఏప్రిల్ 19—బ్రిటిష్ రాయబారి సర్ రాల్ఫ్ స్టీవెన్సన్ నేటిరాత్రి లండన్‌కు బయలుదేరి వెళ్ళడానికి పూర్వం ఈజిప్షియన్ ప్రధాని హిలాలీ పాషాతోను, యితర ఈజిప్షియన్ నాయకులతోను సంభాషించారు.

సర్ రాల్ఫ్ స్టీవెన్సన్ అమెరికన్ రాయబారి మిస్టర్ కాఫెరీని కూడా నేడు కలుసుకున్నారు.

సూడాన్ గవర్నర్-జనరల్ సర్ రాబర్ట్ హౌ సి కూడా నేటిరాత్రి లండన్‌కు బయలుదేరి వెడుతున్నారు.

సూడాన్‌కు స్వాతంత్ర్యాన్ని కోరే ఉమ్మా పార్టీ నాయకుడు, అసెంబ్లీ నాయకుడు అయిన అబ్దుల్లా బే ఖలీల్ ఖార్టూమ్‌లో నేడు సర్ రాబర్ట్ హౌ సిని కలుసుకున్నారు.

ఈజిప్టు ఆధిపత్యాన్ని విధించడానికి జరిగే ఏ ప్రయత్నాలనైనా సూడాన్ ప్రతిఘటించగలదని ఒక సూడానీస్ అసెంబ్లీ సభ్యుడు అన్నాడు.

సూడాన్‌పై జరిగే సమాలోచనలలో సూడానీస్‌కు ప్రాతినిధ్యం వుండితీరాలని మరొక సభ్యుడు అన్నాడు.

సంవత్సరాంతం లోపుగా ఎన్నికలు

మే 18 వ తేదీని జరగవలసిన ఎన్నికలు నిర్నయితంగా వాయిదా వేయబడినప్పటికీ సంవత్సరాంతంలోపుగా జరిగి తీరగలవని ఈజిప్షియన్ కోల్లాపార్టీ నాయకుడు మహమ్మద్ ఇబ్రహీం, ప్రధాని హిలాలీ పాషాతో సమావేశానికి పిమ్మట పేర్కొన్నారు.

ఎన్నికలకు ముందే సైనిక శాసనం, సెన్సార్ నిర్బంధాలు తొలగించబడగలవని కూడా ప్రధాని చెప్పారనికూడా ఆయన అన్నారు.

మధ్యప్రాచ్య రక్షణసంధికి స్పెయిన్ కృషి

కైరో, ఏప్రిల్ 19—మధ్యప్రాచ్య రక్షణకు ఒక కొత్త ఒడంబడికను తలపెట్టి, అరబ్‌రాజ్యాల సహాయ సమర్థనలకోసం స్పానిష్ విదేశాంగమంత్రి డీన్ అల్బెర్టో మార్టిన్ ఆర్టాజో మధ్యప్రాచ్యం పర్యటన సందర్భంగా యత్నిస్తున్నట్లు యిక్కడి పరిశీలకులు అన్నారని ప్రెస్‌ట్రస్ట్ ఆఫ్ ఇండియా ప్రత్యేక విలేకరి తెలుపుతున్నారు.

స్పెయిన్ చేస్తున్న ఈ ప్రయత్నానికి అమెరికా మద్దతు కలదనికూడా వీరు సూచిస్తున్నారు. మిస్టర్ ఆర్టాజో నేడు దమాస్కస్ నుంచి బాగ్దాదుకు బయలుదేరి వెళ్ళారు.

కాశ్మీర్‌లోని సైనికదళాల ప్రమాణం తగ్గింపు

ఇండియా ప్రభుత్వం సమ్మతించిందట

కాశ్మీర్ నాయకులు అభ్యంతరం చెప్తున్నారట

న్యూయార్క్, ఏప్రిల్ 19— కాశ్మీర్ మధ్యవర్తి డాక్టర్ గ్రాహం వచ్చేవారంలో భద్రతాసంఘానికి, ఇండియా, పాకిస్తాన్ ప్రభుత్వాలకు అందజేయనున్న నివేదిక వెనకటి రెండింటివలెనే తనకృషి ఫలించలేదని ఆయన వివరించగలడని వేరే ఖాయమే. అయితే, ఆ నివేదికలో ఆశాపూరితమైన విషయాలు వుండగలవని డాక్టర్ గ్రాహం కార్యాలయానికి సన్నిహితులైనవారి ద్వారా తెలుస్తున్నది. కాశ్మీర్ మధ్యవర్తి ఇంకా రాయబారాలు జరపడంవల్ల కొంత ఫలితం వుండవచ్చునని ఈ నివేదికలోనే డాక్టర్ గ్రాహం పేర్కొనగలడనికూడా తెలుస్తున్నది.

డాక్టర్ గ్రాహం ఇంత ఆశాభావం వెల్లడించడానికి ఒక కారణం కలదట. ఇటీవల జరిగిన రాయబారాలలో ఒక సందర్భంలో యుద్ధ విరమణ రేఖకు ఈ వంక తన ఆధీనంకింద వుండగల ప్రాంతంలో వుండవలసిన సైనికదళాల సంఖ్యను తగ్గించడానికి ఇండియా ఆమోదించేటట్లుగా కనిపించిందట. అయితే, ఆర్థిక కారణాలవల్ల, పరిపాలనా సౌలభ్యం దృష్ట్యా ఇండియా ప్రభుత్వం తగ్గించదలచినంతవరకు సైనికదళాల తగ్గింపుకు తాను సమ్మతించజాలనని కాశ్మీర్ ప్రభుత్వం పట్టు పట్టిందట.

యుద్ధవిరమణ రేఖకు ఆవలగల ఇండియన్ సైన్యాలను విశేషంగా తగ్గించగల పక్షంలో ప్రజలలో భీతావహం పెరగగలదని, తత్ఫలితంగా శరణార్థుల వలసలు పెద్దఎత్తున ప్రారంభం కాగలదని, అప్పుడు ఏర్పడగల పరిస్థితిని కాశ్మీర్ ప్రభుత్వం శరణార్థుల కాపాడుకోలేక పోవచ్చునని కూడా చెప్పారు. కాశ్మీర్ ఆర్థికంగా ఇప్పుడే కుదుటపడుతున్నదనీ, అది పూర్తిగా కుదుటపడేలోగా ఇండియా సైన్యాన్ని బాగా తగ్గించగల పక్షంలో అసలు పరిస్థితి అంతా తిరిగి తల్లక్రిందులు కాగలదని కూడా కాశ్మీర్ ప్రభుత్వం పేర్కొన్నదట.

ఇండియా ప్రభుత్వం ఎప్పటికైనా తన అభిప్రాయానికి అనుకూలంగా కాశ్మీర్ నాయకులను మార్పుగలిగితే యుద్ధవిరమణ రేఖకు రెండువైపులా వుండదగు సైనికదళాల ప్రమాణం గురించి ఒడంబడిక కుదరడం కష్టంకాదని ఇక్కడివారు విశ్వసిస్తున్నారు.

ఈ కారణంగా తన మధ్యవర్తిత్వం ఈ సారికూడా విఫలమైందని డాక్టర్ గ్రాహం నివేదించనున్నప్పటికీ ఆశాకిరణం లేకపోలేదనికూడా ఆయన తప్పక పేర్కొనగలడని భావించబడుతున్నది.

ఆజాద్ కాశ్మీర్ ముస్లిం మహాసభ

లాహోర్, ఏప్రిల్ 19—రెండు నెలల క్రితం ఆజాద్ కాశ్మీర్‌లో ప్రారంభమైన "అఖిల కాశ్మీర్, జమ్మూ ముస్లిం మహాసభ" ఎన్నికలు పూర్తి కావస్తున్నవి.

ముస్లిం మహాసభ కేంద్ర కార్యవర్గానికి ఎన్నుకొనబడినవారిలో సర్దార్ మహమ్మద్ ఇబ్రహీంఖాన్ కూడా వున్నారు.

ఇండియాతో కాశ్మీర్ సంబంధాలు

రణవీరసింగ్‌పురా ప్రసంగం తప్పుగా ప్రకటించబడ్డట్టు షేక్ అబ్దుల్లా వివరణ

శ్రీనగర్, ఏప్రిల్ 18— క్రిందటివారం తాను రణవీరసింగ్ పురాలో చేసిన ఉపన్యాసంలో తమకు ఏదో అనుకూలంగా మాట్లాడానని పాకిస్తాన్ ప్రజలు సంబరంతో తలకలు దాటించుకొనడం కేవలంఅనవసరమనీ, అలాగ చేసినట్లయితే వారు ఆశాభంగం పొందడం తప్పదని కాశ్మీర్ ప్రధాని షేక్ అబ్దుల్లా నేడు స్పష్టంచేశారు.

ఇక్కడకు అయిదుమైళ్ళదూరంలోవున్న హజరత్‌బల్‌లో నేడు జరిగిన బ్రహ్మాండమైన ముస్లింసభలో ఉపన్యసిస్తూ తన రణవీరసింగ్‌పురా ఉపన్యాసం పత్రికలలో తప్పులతో ప్రకటించబడిందని చెప్పి, కాశ్మీర్ ప్రధాని ఇంకా క్రిందివిధంగా వివరించారు:—

"గడచిన ఇరవై సంవత్సరాలుగా తమ ప్రాణాలను సయితం ధారపోసి ఏమహోన్నత లక్ష్యం సాధనకై కాశ్మీరీలు దీక్షతో నిరంతర కృషి కొనసాగిస్తున్నారో, వాటిని ఒక్కనాటికీ వారు విడనాడజాలరు.

"కులమతతత్వం ఏ రూపంలో వున్నప్పటికీ దానిని పూర్తిగా నిర్మూలించడానికి మనం కంకణం కట్టుకున్నాము. మన లక్ష్య సాధనకై ఎంతటి త్యాగాలను చేయవలసి వచ్చినప్పటికీ అందుకు మనం సంసిద్ధులమై వున్నాము.

"ఇరవైసంవత్సరాల క్రిందట మన జాతీయోద్యమం ప్రారంభించబడినప్పుడు మహమ్మదీయులు దానిని తీవ్రంగా ప్రతిఘటించారు. మొదటినుంచి మతతత్వ వాదినని నన్ను నిరసించారుకూడా.

"మన ఉద్యమాన్ని అణచివేయడానికి నానవిధాలైనా ప్రయత్నించారు గాని, మనం లొంగలేదు. రానురాను మన ఉద్యమం ప్రజల హక్కుల సంరక్షణకు, సమస్త మతాలవారికి సమాన అవకాశాలు, గౌరవాలు లభింపచేయడానికి ఉద్దేశించబడినదని గ్రహించిన విష్కృట వాసు మనతో చేతులు కలిపి కృషిచేయడానికి ముందుకు వచ్చారు. అందుచేతనే, 1938 లో అఖిల ముస్లిం మహాసభలో చర్చించి అది మతాలవారికి కూడా సభ్యత్వ మివ్వబడింది. అంతట, విస్తృతమైన కాశ్మీర్ జాతీయ మహాసభ అవతరించింది.

"ఆరోజులలో ఇండియాలో మత తత్వం ముమ్మరంగా వున్నది. అప్పుడు ఇండియాలోని ముస్లింమతతత్వవాదులు నేను హిందూ మహాసభకు చెందినవాడననీ, కాంగ్రెస్‌కు ఏజెంటుననీ, పండిట్ నెహ్రూ చేతిలో కీలుబొమ్మననీ ఇంకా అనేక విధాల నిందారోపణలు చేశారు. కాని, మనవుద్యమం మాత్రం దినదిన ప్రవర్ధమాన మైంది. అంతట, సంస్థానంలో నిరంకుశ పరిపాలనకు స్వస్తి చెప్పించే నిమిత్తం 1946 లో నేను "క్విట్ కాశ్మీర్" నినాదాన్ని బయలుదేరదీశాను.

"ఇంతలో భారతదేశ విభజన జరగడంతో పాకిస్తాన్ నుంచి విపరీతమైన మతతత్వ ప్రచారాన్ని మనం ఎదుర్కొనవలసి వచ్చింది. అయితే మనం ధైర్యస్థైర్యాలతో దానిని సమర్థంగా ఎదిరించాము.

"అయితే, మతతత్వం ఒక్క పాకిస్తాన్‌లో మాత్రమే వున్నదనీ, ఇండియాలో అసలు లేదనీ భావించడం మాత్రంపొరబాటు. అది రెండుదేశాలలోను కూడా వున్నది కాని, ఒక ముఖ్య భేదంమాత్రం కలదు. ఇండియాలో మతతత్వ నిర్మూలన కృషిలో గాంధిమహాత్ముడుతన ప్రాణాలను సయితం ధారపోయగా, పాకిస్తాన్ అధికారు మతతత్వాన్ని వీలైనన్ని విధాల ప్రోత్సహిస్తున్నారు. కాగా, ఇండియాలో మతతత్వం మహాపాపంగా పరిగణించబడుతున్నది. అయితే అక్కడ మతతత్వం పూర్తిగా నిర్మూలించబడిందని మాత్రం ఇంకా చెప్పడానికి వీలులేదు.

"దేశరక్షణ, రహదార్లు, విదేశాంగ వ్యవహారాలపై ఢిల్లీకి ఆధిపత్యం వుండేపద్ధతిని మాత్రమే కాశ్మీర్ ఇండియాలో చేరింది. తక్కిన మన అంతరంగిక వ్యవహారాల విషయంలో మనకు సంపూర్ణమైన స్వేచ్ఛాధికారాలు వున్నవి. కాశ్మీర్‌కు ఇండియా రాజ్యాంగం యథాతథంగా వర్తింపజేయబడాలని చెప్పేవారి వాదం సరియైనదికాదు. ఇట్టి వాదం ఇండో-కాశ్మీర్ సంబంధబాంధవ్యాలు కలకు దుర్బలమైపోవడానికి దారి తీయగలదనడాని కెట్టి సందేహంలేదు."

తన రణవీరసింగ్‌పురా ఉపన్యాసంపై ఇండియన్ పత్రికలలోను, ఇండియన్ నాయకులనుంచి బయలుదేరిన విమర్శల ప్రసక్తి తెచ్చి ఆయన ఇలా అన్నారు.

"ఇన్నాటివరకు నన్ను వీరు విగా పొగడుతూ వచ్చిన ఈ పత్రికలే నేడు నన్ను తీవ్రంగా విమర్శించ బూనడం చూడగా నాకు మిక్కిలి ఆశ్చర్యం కలుగుతున్నది. అయితే, దూషణ భూషణములకు నేను చలించేవాడను కాను. నిజానికి నన్ను విమర్శిస్తున్న ఈ మిత్రులందరకు నేను మిక్కిలి కృతజ్ఞుడను. ఈ విషయాలన్నింటిని నేను సవివరంగా వివరించగల సమయం త్వరలోనే రాగలదని నేను ఆశిస్తున్నాను."

ట్రూమన్ మనస్సు మార్చడానికి ఢిల్లీలో సాధువు నిరశనదీక్ష

న్యూఢిల్లీ, ఏప్రిల్ 19—ప్రెసిడెంట్ ట్రూమన్ యుద్ధాన్ని విరమిస్తూ ఒక ప్రకటన చేస్తే అది శాశ్వత ప్రపంచశాంతికి దోహదమివ్వగలదని విశ్వసిస్తున్న ఒక సాధువు తన లక్ష్యసాధనకై నిరశన వ్రతాన్ని సాగించ సంకల్పించాడు.

అతనిపేరు నిర్మలసింగ్ నిరాహారదీక్షవల్ల మానసికంగా కలుగగల పరిణామాల ఫలితంగా శాంతి సాధన సాధ్యమని అతని విశ్వాసం.

ఢిల్లీలోని అమెరికా రాయబారి కార్యాలయం ముందు నిరశనదీక్ష ప్రారంభించి 15 నిమిషాలు అక్కడ కూర్చొని, తదనంతరం అక్కడినుంచి లేచివెళ్లి మైదానంలో కూర్చొని వ్రతం సాగిస్తున్నాడు.

ప్రపంచ మానవాళిమధ్య సుహృద్భావం సాధించడానికి, ప్రపంచ రాజ్యాలమధ్య శాంతిని పొనగించడానికి ఇంతవరకు 14 సార్లు ఈ సాధువు నిరశనవ్రతాలు నిర్వహించాడు. గత సంవత్సరం మార్చిలో ఫ్రెంచి రాయబారి కార్యాలయంముందు నిరశనవ్రతదీక్ష నిర్వహించాడు.

గఫర్‌ఖాన్ విడుదలకై ఆందోళన

సాగించడానికై ఢిల్లీలో కమిటీ నియామకం

న్యూఢిల్లీ, ఏప్రిల్ 18—ఖాన్ అబ్దుల్ గఫర్‌ఖాన్‌ను జైలునుంచి విడుదల చేయడానికిగాను వివిధ రాజకీయ పక్షాల ప్రతినిధులతో ఇక్కడ ఒక కమిటీ ఏర్పాటు చేయబడింది.

ఈ కమిటీ ఆర్గనైజర్ శ్రీమతి సుభద్రా జోషీ ఈ సంగతి వెల్లడిస్తూ బాదిషాఖాన్ విడుదలకై శాంతియుతంగా ప్రదర్శనాలను జరుపుతూ ఆందోళన సాగించగలమని ఆమె చెప్పింది.

శ్రీమతి సుభద్రాజోషీ పార్లమెంటు సభ్యురాలు ఢిల్లీకాంగ్రెసు కమిటీ కార్యదర్శిని భారతీయుల కోర్కెలను ఇండియాలోని పాకిస్తాన్ హైకమీషనర్‌కు తెలియజేసి, ఆసంగతి పాకిస్తాన్ ప్రభుత్వానికి నివేదించవలసిందిగా తాము కోరగలమనికూడా శ్రీమతి సుభద్రా జోషీ అన్నది.

మే 18 వ తేదీన ప్రారంభం కాగల ఇండియా పార్లమెంటు సమావేశం జూలై 31 వ తేదీవరకు జరుగగలదని ఢిల్లీ వార్త.

భూమి తనఖా బ్యాంకీలలో రాయలసీమ రైతులకు అప్పులు

ఇప్పటి ఏర్పాట్లలో మార్పులు జరగాలని మంత్రి శ్రీ సంజీవయ్యగారి సూచనలు

మద్రాసు, ఏప్రిల్ 19—చిత్తూరు, బళ్ళారి, అనంతపురం, కడప, కర్నూలు, చెంగల్పట్టు, తంజావూరు, ఉత్తర ఆర్కాటు, దక్షిణ ఆర్కాటు జిల్లాల భూమి తనఖా బ్యాంకీల సూపర్‌వైజర్ల, సబ్‌రిజిస్ట్రార్లసభ మైలాపూర్‌లోని కేంద్రభూమి తనఖా బ్యాంకి భవనంలో నేటిఉదయం కోశాధిపతి శ్రీ జి. జానకిరాంచెట్టి అధ్యక్షతను జరిగింది.

సహకారశాఖామంత్రి శ్రీ డి. సంజీవయ్యగారు సభకు ప్రారంభోత్సవం చేశారు. సహకార సంఘాల రిజిస్ట్రారు శ్రీ కె. సి. రాయన్, జాయింటు రిజిస్ట్రారు శ్రీ ఎ. పలనియప్ప మొదలియార్, తదితర సహకారశాఖ ఉద్యోగులు ఈ సభలో పాల్గొన్నారు.

సహకారశాఖామంత్రి శ్రీ డి. సంజీవయ్యగారు సభను ప్రారంభిస్తూ యిలా చెప్పారు:

"ప్రస్తుత పరిస్థితులలో అధికాహారోత్పత్తికి హెచ్చు ప్రాధాన్యత ఇవ్వాలి. కనక వ్యవసాయ భూముల అభివృద్ధికివచ్చే అప్పుల దరఖాస్తులకు మీరు హెచ్చు ప్రాధాన్యతనువ్వాలని విజ్ఞప్తి చేస్తున్నాను.

"వరుసగా అయిదు సంవత్సరాల నుంచి వృష్టి లేనందున రాయలసీమలో పరిస్థితులు ఘోరంగా వున్నవి. రాయలసీమ రైతులు తమ అప్పులను చెల్లించడానికి వాయిదా కావాలని కోరుతున్నట్లు తెలుస్తున్నది. దీనికి రివాల్వింగ్ ఫండును ఏర్పాటు చేయాలని సూచించారు. విజయరాఘవాచారి కమిటీకూడా కొన్ని సూచనలు చేసింది. వీటిని గురించి ప్రభుత్వం శ్రద్ధగా పరిశీలించగలదని హామీ యిస్తున్నాను.

"ప్రత్యేక సౌకర్యాలు అనేకం చేసినప్పటికీ రాయలసీమ బ్యాంకులు యిచ్చే అప్పులు, వాటిని తీసుకొనేవారు చాలాస్వల్పంగావున్నట్లు కనిపిస్తున్నది. సక్రమంగా సాగుచేసే మెరక భూముల హామీమీద అప్పులు యిస్తున్నారు. యిప్పుడు సక్రమంగా సాగుచేయబడిన అనే దానికి అర్థం చెప్పమని కోరగా, అప్పు దరఖాస్తు తేదీకి పూర్వం ప్రతిసంవత్సరం వరుసగా అయిదు సంవత్సరాలు సాగుచేసిన భూమి అని చెప్పారు. రాయలసీమలో ఒక సంవత్సరం పండితే వెంటనే రెండుమూడు నాలుగు సంవత్సరాలు పండదని విజయరాఘవాచారి కమిటీ తెలియచేసింది. పంటలు పండినా రైతులకు యిబ్బందిలేకుండా సాలీనా అప్పులు వసూలు లభ్యంకాదు. కనక మాసూలు కాలాన్నిబట్టి వాయిదా గడువు నిర్ణయించడం మంచిది.

"ఈ బ్యాంకీవారు 20 సంవత్సరాలమీద అప్పులు ఇస్తున్నారు. యిందులో కొన్ని సంవత్సరాలు పంటలు పండవచ్చు. కొన్ని సంవత్సరాలు వుండకపోవచ్చు. కనక 20 సంవత్సరాలలో, వసూలు మొత్తాలను మార్చు చేస్తూ, అప్పును రాబట్టే పథకాన్ని. గురించి మీరు ఆలోచించడం మంచిది.

"సక్రమంగా సాగు అగు భూమి అనే దానిలో భూమి స్వభావం, ఆసామి స్వభావం కూడా గమనించడం మంచిది. రాయలసీమలో కొన్నిచోట్ల పంటమార్పి పంటవేసి, సంవత్సరం విడిచి సంవత్సరం బంజరుగా వుంచుతారు. కనక స్థానిక పరిస్థితులనుబట్టి వ్యవహరించడం మంచిది."

ఎక్కువగా పవర్ డ్రిల్లు యంత్రాలు కావాలనే విషయం వ్యవసాయ శాఖామంత్రికి వినదిస్తామన్నారు. సహకారోద్యమంలోస్వచ్ఛంద సేవకులకు హెచ్చు అవకాశాలు కలవన్నారు కూడా.

సభాధ్యక్షులు శ్రీ జానకిరాం చెట్టిగారు మంత్రికి, తదితరులకు ఆహ్వానం చెబుతూ భూముల విలువను అంచనా వేసేప్రాతిపదికలు మార్పుచేయబడినవన్నారు. భూముల యుద్ధపూర్వపు విలువకు, యిప్పటివిలువ నూటికి పదిరూపాయలవంతున కాక 25 రూపాయలవంతున అదనంగాచేర్చి, తనఖాపెట్టే భూములవిలువను మదింపుచేసే ఏర్పాటు జరిగిందన్నారు. దీనివల్ల భూమితనఖాబ్యాంకీలవద్ద హెచ్చుమంది రైతులు అప్పుతీసుకొనడానికి వీలుకలుగుతుందన్నారు.

రాయలసీమకు తక్కువవడ్డీరేటుకు అప్పులు యిస్తున్నా తక్కువమందిఈసహాయాన్ని ఉపయోగించుకుంటున్నారన్నారు. ఆయిదు రాయలసీమ జిల్లాలలోనూ మొత్తం 14 బ్యాంకులు కలవని, ఇవి వెనకబడిన ప్రాంతాలుగా వున్నందున, ఆస్తి హక్కు, దాని విలువ మదింపుకు ఇతర జిల్లాలలోకంటె హెచ్చు కాలవ్యవధి పడుతున్నదన్నారు. త్వరగా యీ పనులు చేయించడానికి అదనపు సిబ్బందిని నియమించి, దానికింద ఖర్చును, ప్రభుత్వం, తనఖాబ్యాంకీ సమానంగాభరిస్తున్నా బ్యాంకీలవారు ఈ సహాయాన్ని వినియోగించుకొనడం లేదన్నారు.

రివాల్వింగ్ నిధిని గురించి ప్రభుత్వం వెంటనే తగిన ఏర్పాటు చేయాలని, బావుల మరమ్మతుకు పవర్ డ్రిల్లును ప్రభుత్వం సప్లయి చేయాలని కూడా ప్రభుత్వానికి విజ్ఞప్తి చేశారు.

శ్రీ బి. వెంకటరత్నం గారి అభివందనలతో సభ ముగిసింది.

కెనడాకు వైద్యదళం

మద్రాసు, ఏప్రిల్ 17—కేంద్రప్రభుత్వం కెనడాదేశానికి మన దేశంనుంచి ఒక వైద్యదళాన్ని పంపడానికి నిర్ణయించింది. ఈ దళ సభ్యుడుగా మద్రాసు ప్రజారోగ్యశాఖ డైరెక్టర్ డాక్టర్ కె. ఎస్. విశ్వనాథన్‌ను పంపడానికి రాష్ట్రప్రభుత్వం అంగీకరించింది. ఈ దళం కెనడా దేశంలో ఎనిమిది వారాలపాటు పర్యటించి, అచ్చటి ప్రజారోగ్యానికి సంబంధించిన పద్ధతులు, ఏర్పాట్లు, నిర్వహణ విషయాలను తెలుసుకుంటుంది.

డాక్టర్ విశ్వనాధన్ కెనడాలో పర్యటించే కాలంలో ఆయన ఉద్యోగ కార్యక్రమాన్ని వైద్యశాఖ డైరెక్టరునిర్వహిస్తారు

అట్లాంటిక్ కౌన్సిల్‌లో బ్రిటన్ ప్రతినిధి

సర్ ఫ్రెడరిక్ రోయర్ మిల్లర్ నియామకం

లండన్, ఏప్రిల్ 18—ఉత్తర అట్లాంటిక్ కౌన్సిల్ తన శాశ్వత ప్రతినిధిగా బ్రిటిష్ ప్రభుత్వం సర్ ఫ్రెడరిక్ రోయర్ మిల్లర్‌ను నియమించినట్లు బ్రిటిష్ విదేశాంగ కార్యాలయం నేడు ప్రకటించింది.

ఏప్రిల్ నాలుగవ తేదీవరకు ఈయన కౌన్సిల్‌లో బ్రిటన్ "డిప్యూటీ"గ వున్నాడు. ఏప్రిల్ నాలుగవ తేదీనే అట్లాంటిక్ కౌన్సిల్ ప్రధాన కార్యాలయం లండన్‌నుంచి పారిస్‌కు మార్చబడ్డది.

లండన్, ఏప్రిల్ 17—బ్రిటన్‌లో ప్రభుత్వ యాజమాన్యాన నడుస్తున్న బస్సులు, రైళ్ళలో, రేట్లు హెచ్చించడానికి చేయబడిన ప్రతిపాదనలు ప్రయాణీకుల దృష్టిలో సమంజసంగానే వున్నవని ప్రభుత్వం నియమించిన ఒక ఉపసంఘం తన నివేదికలో పేర్కొన్నది.

ఆంధ్రప్రభ సంగ్రహ ప్రకటనలు

టెండరు నోటీసు: యిందుమూలముగా తెలియచేయునది ఏమనగా కొడమంచిలి గ్రామములో సెప్టిక్కు టాంకు లెటిరెన్సు 6 నమూనా పి. హెచ్. బి. డి. నెం 19/1948 ప్రకారం పంచాయితీబోర్డు ఏరియాలో 2 వ వార్డునందు కట్టుటకు సీలువేయబడిన టెండరు ప్రకారము దరఖాస్తులు ది 30-4-52 సం|| రము తేది పగలు 11 గంటల లగాయతు సాయంత్రము 5 గంటలవరకు తీసికొనబడును. సెప్టిక్కు టాంకు సీట్లు 6 న్ను బోర్డు వారే సప్లయి చేయుదురు. యీలోపుగా ఏవిధమైన వివరములు కావలసినను బోర్డు ఆఫీసు పనిచేయు కాలమందు వచ్చి తెలిసికొనవచ్చును. ప్రెసిడెంటు, పంచాయితీబోర్డు, కొడమంచిలి. 13—4—52.

టెండరు నోటీసు: గుంటూరు జిల్లాబోర్డుకు సంబంధించిన గుంటూరులోని సెంట్రల్ ఆయుర్వేద ఫార్మసీకి అవసరమైన, వద్ది, ముంత మూలికలు వగైరాలు 1952—53 సం|| నకు సప్లయిచేయుటకు సీలువేసిన టెండర్లు కోరబడుచున్నవి. సదరు టెండర్లు 30-4-52 సాయంత్రం 4-30 వరకు గుంటూరు జిల్లాబోర్డుఆఫీసులో దాఖలుచేసికొనబడును. నిర్ణయించిన టెండరు ఫారముల దరఖాస్తు చేసి, ఫారము 1 కి 0-8-0 వంతున చెల్లించి జిల్లాబోర్డు ఆఫీసు సెక్రెటరీ, గుంటూరుద్వారా ఆఫీసు పనిచేయు గంటలలో పొందవచ్చును. కె. రామకోటయ్య, (పార్) ప్రెసిడెంట్.

ఆంధ్రా యూనివర్సిటీ టెండరు నోటీసు:- ఆంధ్రా యూనివర్సిటీ ఆవరణలోను, ఆవరణ ఎక్స్టెన్షన్సులోను యున్న కట్టడముల గోడలకు సున్నము కొట్టుటకు వాల్తేరులోని ఆంధ్రా యూనివర్సిటీ రిజిస్ట్రారుగారిచే సీలువేసిన టెండర్లు 2-5-1952 తేదీ శుక్రవారం సాయంత్రం 4 గంటలవరకు దాఖలు చేసికొందురు. ఇందుకు అవసరమైన స్పెసిఫికేషనులు రు. 2/- లు చెల్లించి, రిజిస్ట్రారు ద్వారా పొందవచ్చును. డిప్యూటీ రిజిస్ట్రారు, యూనివర్సిటీ ఆఫీసు, వాల్తేరు. 18—4—52.

భూముల అమరకం నోటీసు: రాజమండ్రి తాలూకా శీతానగరం గ్రామంలో వేంచేసియున్న శ్రీ వేణుగోపాల స్వామివారి కాయిదా ముగ్గుళ్ళ, చినకొండేపూడి, శీతానగరం, వెంకటరాజాపురం గ్రామములలోని భూములు 1362 ఫసలీ నందననామ సం|| రం యేకుసాలుకు. హెరిడిటరీ ట్రస్టీ శ్రీ వ్యాదేపు వెంకప్పారావుగారు, కృష్ణనివాస్, దానవాయిపేట, రాజమండ్రి వారి ఆఫీసువద్ద 26-4-52 తేదీ శనివారం మధ్యాహ్నం 3 గంటలకు వేలం పాట అమరకం జరిగించబడును. ఇతర వివరములు పై ఆఫీసులో తెలియగలవు. (సం.) వ్యాదేపు వెంకప్పారావు. రాజమండ్రి, 18-4-52.

అనితా గుహ
కోలినాస్ చిరునవ్వులో ఆకర్షణ ఉన్నది!
"కోలినాస్" ఏ యితర డెంటల్ క్రీమ్ కంటెను పొదుపైనది...ఎలాగంటే బ్రష్ మీద అరంగుళము చాలు.
మరుగో ఈ భేదమునకు కారణము!
భారత దేశమందు తయారు చేయువారు: జ్యాఫ్రే మానర్స్ & కం. లి., బొంబాయి 1
బ్రాంచీలు: కలకత్తా — మద్రాసు — ఢిల్లీ.

క్షామపీడితుల సహాయార్థం
నేషనల్ ఆర్ట్ థియేటర్ (రిజస్టర్డ్) వారి
నాటక ప్రదర్శనలు
శ్రీమతి జి. వరలక్ష్మి :: శ్రీ యన్. టి. రామారావు
వారి మిత్ర బృంద సహకారంతో
21 వ తేదీ నెల్లూరు - టౌన్‌హాల్ రాత్రి : 7 గంటలకు
22 వ తేదీ చీరాల - మోహన్ టాకీస్ మధ్యాహ్నం : 3 గంటలకు
23 వ తేదీ గుంటూరు - ప్రభాకర్
మొదటి ప్రదర్శనము సా|| 6-30 నుండి రెండవ ప్రదర్శనము రా|| 10-0 నుండి
రేట్లు:— రు. 10/- 5/- 2/-
[థియేటర్ల వద్ద రెండు రోజుల ముందునుండి టిక్కెట్లు అమ్మబడును.]

ఉషా పంకాలు
సీలింగు టేబిల్
ఏ. సి. డి. సి.
శ్రేష్ఠతకు పనితనమునకు ఆదాయమునకు
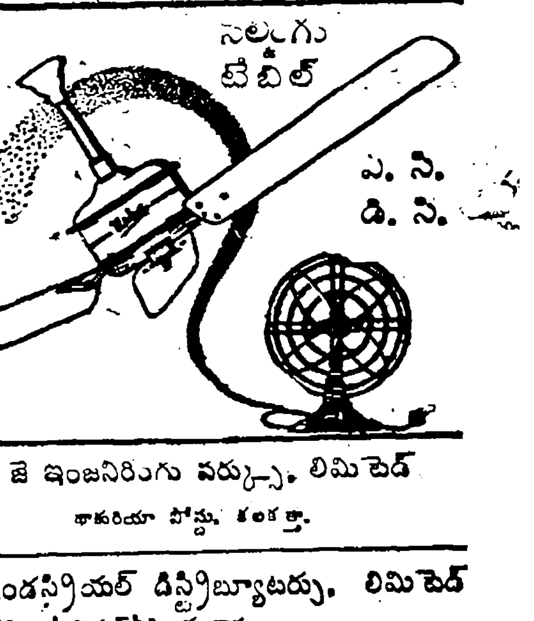
ది జే ఇంజనీరింగు వర్క్సు, లిమిటెడ్
ఠాకురియా పోస్టు, కలకత్తా.
ఏజంట్లు:—అలైడ్ ఇండస్ట్రియల్ డిస్ట్రిబ్యూటర్సు, లిమిటెడ్
120, ఆర్మీనియన్ వీధి, మద్రాసు.

సమర్థతకు ఆరోగ్యమునకు . . .
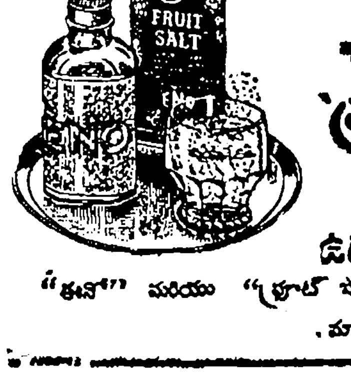

ఈనోస్ 'ఫ్రూట్ సాల్ట్'
Eno's 'Fruit Salt'
ఉదయమున మేల్కొనగానే
"ఈనో" మరియు "ఫ్రూట్ సాల్ట్" అను మాటలు రిజిస్టర్డు ట్రేడ్ మార్కులు.

నీటిరాక్షసుడు ఎదుట "సాన్‌ఫొరైజ్డ్" ఓటమి
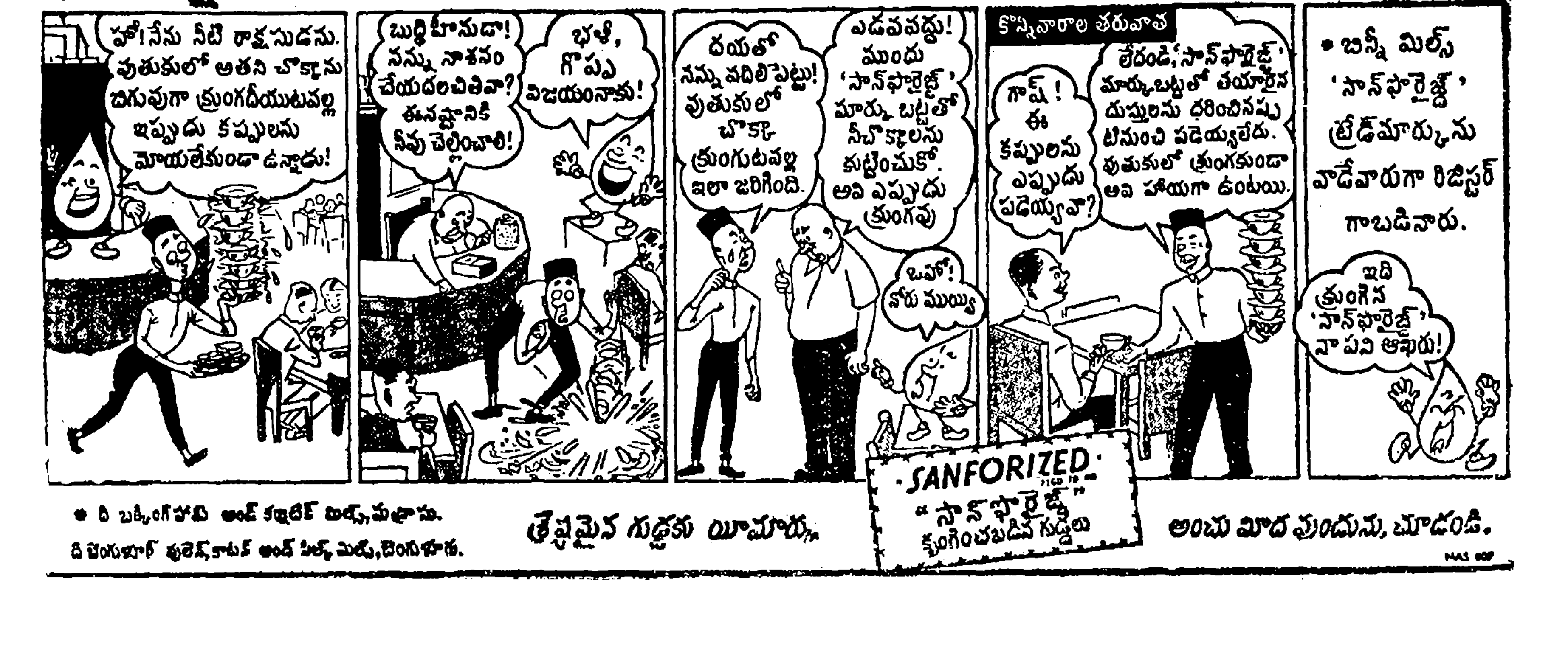

* ది బకింగ్‌హామ్ అండ్ కర్నాటిక్ మిల్స్, మద్రాసు.
ది బెంగుళూర్ వులెన్, కాటన్ అండ్ సిల్క్ మిల్స్, బెంగుళూరు.
శ్రేష్ఠమైన గుడ్డకు యీ మార్కు.
SANFORIZED "సాన్‌ఫొరైజ్డ్" కృంగించబడిన గుడ్డలు
అంచు మీద వుందును, చూడండి.

నందికొండ ప్రాజెక్టు మహాసభ

ఏప్రిల్ 24 వ తేదీన మాచెర్లలో

మాచెర్ల,ఏప్రిల్ 14 — ఏప్రిల్ 24 వ తేదీన మాచెర్లలో శ్రీ వావిలాల గోపాలకృష్ణయ్యగారి అధ్యక్షతన నందికొండ ప్రాజెక్టు మహాసభను ఏర్పాటుచేస్తూ, సన్నాహసంఘం నేడొక ప్రకటన చేసింది. ఆ ప్రకటన పాఠమిది:—

"మద్రాసు ప్రభుత్వం కృష్ణా-పెన్నారు ప్రాజెక్టును నిర్మించి, కృష్ణనీటిని తీరవాసులకు లేకుండాదక్షిణాదిజిల్లాలకుతరలించజూస్తున్నది. పై ప్రాజెక్టువల్ల నిత్యం కరువువాత బడుతున్న రాయలసీమ జిల్లాలకుగాని, గుంటూరు, నెల్లూరుజిల్లాల మధ్యాంధ్రకుగాని ఆశించిన ఫలితం కలుగజాలదు. కృష్ణపై నందికొండ ప్రాజెక్టు నిర్మించినట్లయితే కృష్ణ, పశ్చిమ గోదావరిజిల్లాల మెట్టప్రాంతాలకు, గుంటూరు, నెల్లూరు, కర్నూలు, చిత్తూరు జిల్లాలలోని 40 లక్షల యకరాలు కొత్తగా సాగుబడిలోకి వస్తుంది. నల్లగొండ, వరంగల్ జిల్లాలలో దాదాపు తొమ్మిదిలక్షల యకరాలు సాగుఅవుతాయి. ఈ ప్రాజెక్టు ఇటు యూనియన్ ఆంధ్రజిల్లాలకు, అటు తెలంగాణాకు అంటే విశాలాంధ్రకే ఎంతో ప్రయోజనకారిగా వుంటుంది. ఖోస్లా కమిటీవారు ఇటీవల నందికొండప్రాజెక్టు స్థలాన్ని చూచినప్పుడు కుడివైపుగా కాల్వను తీసుకరావడం అసరణసాధ్యమేనని తమ అభిప్రాయం ప్రకటించారు. దీని పరిశీలనకు వెంటనే ఉత్తరువు జారీచెయ్యబడుతుందని కూడా చెప్పారు.

"కృష్ణా-గోదావరులపై ఏప్రాజెక్టులను పంచవర్ష ప్రణాళికలో చేర్చాలో ప్లానింగు కమిషన్‌కుసూచిస్తూ, ఖోస్లాకమిటీ తన నివేదికను త్వరలో పూర్తి చేయనున్నది. ఇట్టి సందర్భంలో ఆంధ్ర ప్రజాభిప్రాయాన్ని తృణీకరిస్తూ,మద్రాసు ప్రభుత్వం నందికొండమాటే ఎత్తకుండా కృష్ణా-పెన్నారు స్కీము ను ముసుపటికంచెకూడా పెంచి, పంచవర్ష ప్రణాళికలో చేర్చమని సూచించింది. నదీజలాల వినియోగాన్ని గురించి మద్రాసుప్రభుత్వం అనుసరిస్తున్న విధానాన్ని మార్చడానికి బ్రహ్మాండమైన ఆందోళన చేయాలి. కృష్ణపై నందికొండ, సిద్ధేశ్వరం ప్రాజెక్టులను పంచవర్ష ప్రణాళికలో చేర్చేటట్లు గట్టి వాగ్దత్తి తీసుకురావాలి. కేంద్రప్రభుత్వం వద్దకు, ప్లానింగుకమిషన్‌వద్దకు రాయబారాలు పోవాలి. దీనికై నందికొండ ప్రాజెక్టు మహాసభ ఏప్రిల్ నెల 24 తేదీన పల్నాడు తాలూకా మాచర్లలో జరుగుతుంది. డామ్ స్థలానికి అటు తెలంగాణా రైతుసోదరులు హాజరవడానికి అందుబాటులో వుంది. బలవత్తరమైన, విస్తృతమైన ప్రాతినిథ్యంగల కమిటీని నిర్మాణం చేయుటకు ఈ మహాసభకు నల్లగొండ, వరంగల్లు, గుంటూరు, నెల్లూరు, కర్నూలు జిల్లాల ప్రతినిధులు హాజరుకానున్నారు. ఇంతవరకు మధ్యాంధ్ర ప్రదేశానికి చెందిన ప్రాజెక్టులకై నిరంతరం కృషిచేస్తున్న పలువురు ప్రముఖులు తమ అనుభవాలను వివరిస్తూ ఉపన్యసించనున్నారు. నందికొండ ప్రాజెక్టువల్ల ఉపయోగంపొందే అన్నిజిల్లా తాలూకాలనుండి వందలమందిగా ప్రతినిధులు రావాలని కోరుతున్నాము. రాజకీయ విభేదాలతో నిమిత్తం లేకుండా అన్నిపార్టీలు, సంస్థలు, వ్యక్తులు పై మహాసభలో పాల్గొని దాన్ని జయప్రదంచేయాలని, ఆంధ్రులకు జరుగుతున్న అన్యాయాన్ని ఎదిరించాలని విజ్ఞప్తి చేస్తున్నాము."

మహాసభ 24 వ తేదీ ఉదయం 8 గంటలనుంచి ప్రారంభమై, సాయంకాలంవరకు వుంటుందనీ, ప్రతినిధులు, 23 వ తేదీ రాత్రికే మాచర్లకు చేరుకోవాలనీ, నల్లకొండ, వరంగల్ జిల్లా (డెమోక్రాటిక్ ఫ్రంట్) నాయకులకు, తదితర ముఖ్యులకు మహాసభకు రావలసిందిగా ఆహ్వానాలు పంపబడుతున్నవనీ మహాసభ అనంతరం నందికొండ ప్రాజెక్టు స్థలమును పరిశీలించుటకు సౌకర్యములు ఏర్పడబడినవనీకూడా ఈ ప్రకటనలో వివరించబడింది.

మిట్టగుడిపాడు నందికొండ ప్రాజెక్టు కమిటీ

మిట్టగుడిపాడు, ఏప్రిల్ 10—గత 10 వ తేదీన మిట్టగుడిపాడు గ్రామ ప్రజలు శ్రీ సాగి వెంకయ్యగారి అధ్యక్షతక్రింద సమావేశమై, నందికొండ ప్రాజెక్టును పంచవర్ష ప్రణాళికలో చేర్చవలసిందిగా కోరుతూ తీర్మానించారు. అది 60 లక్షల ఎకరాల భూమిని సాగుచేయగలదని, రెండులక్షల కిలోవాట్ల విద్యుచ్ఛక్తిని ఉత్పత్తి చేయగదని, 5 సంవత్సరాలలోనే దానిని పూర్తిచేయవచ్చుననీ, తక్కువ ఖర్చుతో దానిని నిర్మించడానికి వీలున్నదని కృష్ణా తీరవాసులకు తృప్తికరవగలదని ముందుగా దీనినే నిర్మించాలని ఈ తీర్మానంలో వివరించారు.

నందికొండ ప్రాజెక్టు విషయమై విచారించి, మద్రాసు ప్రభుత్వంనుంచి దీని నిర్మాణ బాధ్యతను కేంద్ర ప్రభుత్వమే, దామోదరవాలీ తదితర ప్రాజెక్టులవలె తీసికొనవలసినదిగా కోరుతూ వేరొక తీర్మానం కూడా ఆమోదించారు.

"నందికొండ ప్రాజెక్టును పంచవర్ష ప్రణాళికలో చేర్చాలి"

రెంటచింతల సభలో తీర్మానం

రెంటచింతల, ఏప్రిల్ 6—రెంటచింతల గ్రామస్థులు శ్రీ దుగ్గరాజు నరసింహయ్యగారి అధ్యక్షతన బహిరంగసభ జరిపి, నందికొండ ప్రాజెక్టును పంచవర్ష ప్రణాళికలో చేర్చాలని కోరుతూ తీర్మానించారు.

శ్రీ డి. వి. రావు, (బి. ఏ. బి. ఇ. డి.), బ్రెజావ్వల సత్యనారాయణ, శ్రీ కర్పూరపు జేసురత్నంగార్లు ప్రాజెక్టు ఆవశ్యకతను గురించి ఉపన్యసించారు.

ఈ సభవారు నందికొండ ప్రాజెక్టు ప్రచారక సభ్యులను తొమ్మిది మందిని ఎన్నుకొన్నారు. సభానంతరం ప్రచార ఖర్చులకుగాను సుమారు రు 500/- విరాళాలు వసూలు చేయబడినవి. ఈ ప్రణాళికను పంచవర్ష ప్రణాళికలో చేర్చవలసిందిగా కోరుతూ ఇండియా ప్రెసిడెంటు డాక్టర్ రాజేంద్రప్రసాద్‌కు, ప్రధానమంత్రి పండిట్ జవాహర్‌లాల్ నెహ్రూకు, కేంద్రప్రభుత్వానికి ఖోస్లా కమిటీక, రాష్ట్రప్రభుత్వానికి టెలిగ్రాములు, మహజర్లు పంపవలసినదిగా తీర్మానించారు. అధ్యక్షుల అభినందనలతో సభ ముగిసింది.

శ్రీ తూములూరి శివరామయ్యగారి చిత్రపటావిష్కరణ

శ్రీ టంగుటూరి ప్రకాశంగారిచే

నెల్లూరు, ఏప్రిల్ 15—నెల్లూరు ఆంధ్ర సభ యాజమాన్యాన ఏతత్సభ సంస్థాపకులు శ్రీ తూములూరి శివరామయ్య (అడ్వొకేట్) గారి చిత్రపటావిష్కరణోత్సవసభ నిన్న సాయంకాలం పురమందిరంలో జరిగింది.

ఆంధ్ర మహాసభాధ్యక్షులు శ్రీ గాడిచర్ల హరిసర్వోత్తమరావుగారు సభకు అధ్యక్షత వహించారు.

సభాధ్యక్షులు శ్రీ చివుకుల మాలకొండయ్య (అడ్వొకేట్)గారు సదస్యులకు, అధ్యక్షునికి ఆవిష్కృతి కర్తకు స్వాగతం చెప్పారు.

సభికుల హర్షధ్వానాలమధ్య శ్రీ టంగుటూరి ప్రకాశం పంతులుగారు చిత్రపటావిష్కరణ జరిపారు. ఈ సందర్భంలో శ్రీ ప్రకాశంగారిలా అన్నారు:

"శివరామయ్యగారు నాకు చిరకాల మిత్రులు. ఔదార్యం, సేవానిరతి, దాతృత్వం మొదలగు గుణాలు మనం ఆయనవద్ద నుంచి నేర్చుకోవాలి. ప్రతిఫలాపేక్ష లేని వారిసేవ కొంచెమైనా ప్రశంసాపాత్రమైనది.

నేడు దేశంలో ఆయనవంటి వారులరుదు. నేటి మానవులలో స్వార్థపరత్వం, స్వార్థాభిలాష మిక్కుటంగా పెరిగిపోయినవి. పూర్వీకుల సత్సాంప్రదాయాలను మరచిపోయారు. శ్రీ శివరామయ్యగారు అలాంటి శ్రేణికి చెందినవారు కాదని సభ చాటుతున్నది. ముమ్ముందుకూడా వారు తమ జీవితాన్ని మానవసేవకు అంకితం చేయగలరని ఆశిస్తున్నాను."

తర్వాత శ్రీ మోచర్ల రామకృష్ణయ్య (అడ్వొకేట్)గారు అభినందన పద్యాలు చదివారు.

సభాధ్యక్షులు శ్రీ గాడిచర్ల హరిసర్వోత్తమ రావుగారు ఉపన్యసిస్తూ, శివరామయ్య పంతులుగారి బహుముఖ సేవా నిరతిని ప్రశంసించారు. వారు ఆదర్శ ప్రాయమైన గృహస్థులని ఉగ్గడించారు. అట్టి గృహస్థులవల్ల ప్రజాజీవితం కొంతవరకు చక్కబడగలదనికూడా చెప్పారు.

శ్రీ దుర్గా సుబ్రహ్మణ్య శర్మగారు ప్రసంగిస్తూ శ్రీ శివరామయ్యగారి గుప్తదానాలను అభినుతించారు.

శ్రీ నేలనూతల సుబ్బరాయుడుగారు వందనం చెప్పారు.

సభకు న్యాయవాదులు, పురప్రముఖులు, పెక్కుమంది హాజరైనారు.

సభ జయప్రదంగా జరగాలని ఆశిస్తూ శ్రీయుతులు రాళ్ళబండి సీతారామస్వామిగారు (బందరు); వావిళ్ళ వెంకటేశ్వర్లుశాస్త్రిగారు (మద్రాసు), శ్రీపాద సుబ్రహ్మణ్యశాస్త్రిగారు (రాజమండ్రి): జి. వి. సుబ్బరామయ్యగారు: కె. ఉమామహేశ్వరంగారు సందేశాలు పంపారు.

చిత్రపటం శ్రీ వంకా లక్ష్మీనారాయణగారిచే బహూకరింపబడింది.

కొమరవోలులో గ్రామసేవాశిక్షణ శిబిరం

కొమరవోలు, ఏప్రిల్ 18—కొమరవోలు గాంధి ఆశ్రమం వ్యవస్థాపకులు శ్రీ ఎర్నేని సుబ్రహ్మణ్యంగారు క్రిందివిధంగా తెలియజేస్తున్నారు:

"మే 1 వ తేదీనుంచి ఇచ్చట గాంధి స్మారకనిధి తరపున గ్రామసేవాశిక్షణ శిబిరం నడుపబడుతుంది. శ్రీ మధురదాస్‌గారి వంటి బాధ్యతగలవారు శిబిర నిర్వహణలో పాల్గొంటారు. గ్రామసేవాభివృద్ధియందు ఆసక్తి గలిగి, ఎనిమిదవతరగతి విద్యాయోగ్యత గలిగిన యువకులు ఈ నెల 25 వ తేదీలోగా దరఖాస్తులు పంపగోరుతున్నాను.

"వచ్చేవారు తమ పక్కలు, భోజన, పీథ పాత్రలు, లాంతరు వెంట తెచ్చుకొనాలి."

శ్రీ జలగం సుబ్రహ్మణ్యంగారి షష్టిపూర్తి

మద్రాసు, ఏప్రిల్ 19—శ్రీ జలగం సుబ్రహ్మణ్యంనాయుడుగారి (నగలవర్తకులు) షష్టిపూర్తి మహోత్సవం నేడుదయం చెన్నపురిలోని వారి స్వగృహంలో శ్రీమాన్ ప్రతివాది భయంకర అణ్ణంగరాచారిగారి అధ్యక్షతను కడు వైభవంగా జరిగింది. శ్రీ నాయుడుగారు తమ అన్నగారికి, వదినెగారికి పాదపూజ జరిపి, తనకు చిన్ననాటినుంచి సహాయంచేసి అనేక విధాల తోడ్పడిన శ్రీ బైసాని కృష్ణయ్యచెట్టిగారిని తదితర మిత్రులను ఉచిత రీతిని సన్మానించారు శ్రీ బులుసు సాంబమూర్తి, కర్నల్ టి. ఎస్. శంకరశాస్త్రి, బాలసుబ్రహ్మణ్య మొదలియార్, ఉమ్మిడి పాండురంగం, పసుమర్తి కన్నయ్యచెట్టి, వట్టం శేషయ్యగార్లు, మున్నగు పెద్దలు, వా. పౌరస్తులు పలువురు వచ్చి నాయుడుగారిని అభినందించి ఆశీర్వదించారు.

బళ్ళారిజిల్లా గ్రామాభ్యుదయ వార్షికోత్సవాలు ఆలూరు బోర్డుహైస్కూలులో ఏప్రిల్ 19 వ తేదీ సాయంత్రం 6-30 గంటలకు జరుపబడుతవి. హెచ్. రామలింగారెడ్డి (ఎం. యల్. ఏ) గారు సభలకు అధ్యక్షత వహిస్తారు. ఉదయం వస్తుప్రదర్శనం శ్రీ జి. రామిరెడ్డి (జిల్లాకలెక్టర్)గారిచే ప్రారంభించబడుతుంది.

తెలుగునాడు

నిడదవోలు పశ్చిమ గోదావరి జిల్లా హోమియోపతి వైద్యుల సంఘం సర్వసభ్య సమావేశం 11 వ తేదీని నిడదవోలు సెంట్రలు హోమియో స్టోర్సులో శ్రీ తోలేటి పేర్రాజుగారి అధ్యక్షతను జరిగింది. హోమియోపతి వైద్య వ్యవస్థాపకుడు డాక్టర్ హనిమన్ 197 వ జన్మదినోత్సవం జరుపుతూ ఆయన సాధించిన ఘన కార్యాలను గురించి అధ్యక్షులు చెప్పారు. డాక్టర్ తాడిమేటి సుబ్రహ్మణ్యంగారు "సోరా" దాని స్వాభావాన్ని గురించి వుపన్యసించారు. తరువాత డా॥ కె నరసింహంగారు, ఏ. రామమూర్తిగారు మాట్లాడారు. 1952-53 సంవత్సరానికి కార్యవర్గాన్ని ఎన్నుకున్నారు.

• • •

నిడదవోలు సెంట్రల్ హోమియో స్టోర్సులో 11 వ తేదీని ఆంధ్రరాష్ట్ర హోమియోపతి సంఘం కార్యవర్గ సమావేశం శ్రీ యం. పురుషోత్తంగారి అధ్యక్షతను జరిగింది. ప్రస్తుత హోమియోపతి పరిస్థితులనుగూర్చి చర్చించారు. జిల్లా సంఘాలనుంచి రాష్ట్రసంఘాలకు పంపవలసిన నూతన ప్రతినిధులను ఎన్నుకోవలెనని కోరారు. రాష్ట్ర సంఘానికి పంపవలసిన విరాళాలను వెంటనే పంపవలెనని జిల్లా సంఘాలను కోరారు. జిల్లా సంఘాలన్నీ పునరుద్ధరించబడిన వెంటనే వాటిని రాష్ట్ర మహాసభకు ఆహ్వానించడానికి తీర్మానించారు. ఈ వేసవి కాలంలో హోమియోపతి వైద్యులకు పునశ్చరణ తరగతుల నడవడానికి తీర్మానించారు. తిరిగి కార్యవర్గ సమావేశం మేనెలలో జరపడానికి తీర్మానించారు.

ఏలూరు అశోకనగర భవన నిర్మాణసంఘం స్పెషల్ ఆఫీసర్ శ్రీ శ్రీనివాస శానుభోగుగారు బదిలీఅయిన సందర్భంలో ఏలూరు కోపరేటివ్ గృహనిర్మాణసంఘ సభ్యులు అశోకనగరంలో తేపిటీ విందు చేశారు. ఈ సందర్భంలో శ్రీయుతులు బి. వి. చలపతిరావు, యం. రామకృష్ణారెడ్డి, రాంపల్లి సుబ్బారావు, సామవేదంజానకిరామశర్మగార్లు ముచ్చటించారు. శ్రీ శ్రీనివాసశానుభోగుగారు ఉచిత రీతిని సమాధానమిచ్చారు.

బాపట్ల బాపట్ల న్యాయవాదిసంఘ సర్వసభ్య సమావేశం 16 వ తేదీ సాయంకాలం జరిగింది. దిగువ సభ్యులతో కార్యవర్గాన్ని ఎన్నుకున్నారు. అధ్యక్షులు: శ్రీ వెణుతురుమిల్లి సుబ్బారావుగారు, సంయుక్త కార్యదర్శులు: శ్రీ మల్లాది వెంకటరామమూర్తి, శ్రీ వల్లూరి సత్యనారాయణరావుగార్లు, సభ్యులు శ్రీ యం. సుబ్బరాజు, పి. ఆదిశేషయ్య, యస్. రామచంద్రరావు, డి. యస్. రిప్పన్, జి. దక్షిణామూర్తిగార్లు.

రాజమండ్రి స్థానిక ఆస్తికోన్నత పాఠశాల స్థాపకులైన స్వర్గీయ శ్రీ కందుకూరి వీరేశలింగం పంతులుగారి స్మారకదినోత్సవం 16 వ తేదీ సాయంత్రం హైస్కూలు ఆవరణలో డాక్టర్ తోలేటి కనకరాజుగారి అధ్యక్షతను జరిగింది. పలువురు పురప్రముఖులు పూర్వ విద్యార్థులు, ప్రస్తుత విద్యార్థులు, ఉపాధ్యాయులు ఇందు పాల్గొన్నారు. హైస్కూలు కమిటీకి యిదివరలో కార్యదర్శిగా వున్న స్వర్గీయ శ్రీ పెద్దాడ సుందర శివరావుగారి చిత్రపటావిష్కరణ రావుబహదూర్ అవసరాల రామారావుగారిచే జరుపబడినది. ఆటలపోటీలలో గెలిచిన విద్యార్థులకు అధ్యక్షులు బహుమతులు పంచిపెట్టారు. హైస్కూలు కమిటీ కార్యదర్శి యాసంరెడ్డి వెంకట్రావుగారి వందనాలతో సభ ముగిసింది.

టెక్కలి టెక్కలి పట్టణ సంఘ సాధారణ సమావేశం సబ్-కలెక్టర్ మిస్టర్ కె. పి. సామ్యూల్ అధ్యక్షతను జరిగింది. పట్టణంలోని 11 వార్డులనుంచి 25 మంది ప్రతినిధులతో స్థాయిసంఘం ఏర్పాటు చెయ్యబడింది. టెలిఫోన్, సిగ్నలింగ్ సౌకర్యాలు స్థానిక రైలుస్టేషన్‌లో సత్వరం ఏర్పాటు చెయ్యమని బెంగాల్-నాగపూరు రైల్వే జనరల్ మానేజర్‌ను కోరుతూ ఒక తీర్మానం, టెక్కలి, కోటబొమ్మాళి, నౌపడాలలో విద్యుద్దీపాల సౌకర్యం కల్పించవలసిందని, విజయవాడ "ఆంధ్ర పవర్ సిస్టం సూపరింటెండింగ్ ఇంజనీర్"ను కోరుతూ వేరొక తీర్మానం చేశారు.

శ్రీ శివశంకర శాస్త్రిగారి షష్టిపూర్తి

బాపట్ల, ఏప్రిల్ 17— శ్రీ కూచిభొట్ల పత్రకశాస్త్రి (బాపట్ల) గారు ఇలా వ్రాస్తున్నారు:

"దేశీయ, విదేశీయ భాషలలో, వివిధ శాస్త్రాలలో, వివిధ కళలలో కృషిచేసి బహుగ్రంథాలు రచియించిన శ్రీ తల్లావజ్ఝల శివశంకరశాస్త్రిగారి షష్టిపూర్తి రానున్న సెప్టెంబర్ 8 వ తేదీని (నందన భాద్రపద బహుళ షష్ఠి) జరుగవలసి వున్నది. అనాటికి వారు రచించిన పద్యకావ్యాలు (1,200 పుటలు), బుద్ధుని పూర్వ జన్మకథలు (550) పాలిభాషనుంచి ఆంధ్రీకృతము 2000 పుటలు, వ్యాకరణ దర్శనచరిత్ర 120 పుటలు ముద్రితములయినచో ఆంధ్రవాఙ్మయానికి అలంకారాలు కాగలవు. ఈ వుద్యమమున కాంధ్ర మహాజనుల తోడ్పాటు అవసరం."

నెల్లూరుజిల్లా మోటారు కార్మికుల కోర్కెలు

ఈ నెలాఖరులోగా తీర్చాలని విజ్ఞప్తి

నెల్లూరు, ఏప్రిల్ 17—నెల్లూరు జిల్లా మోటారు కార్మిక సంఘ సమావేశం 11 వ తేదీని శ్రీ చివుకుల వెంకట నరసింహం (వకీలు) గారి అధ్యక్షతను జరిగింది.

"నెల్లూరు న్యూస్" ఎడిటర్ జనాబ్ మహమ్మద్ ఇస్మాయిల్ మాట్లాడుతూ, మోటారు కార్మికులంతా ఏకమై నిలిచిపోరాడినప్పుడే తమ కోర్కెలు నెరవేరగలవన్నారు. డాక్టర్ పుచ్చలపల్లి రామచంద్రా రెడ్డిగారు మోటార్ కార్మికులకు యూనియన్ ఆవశ్యకతను గూర్చి చెబుతూ, కార్మికులంతా యూనియన్‌లో చేరి తమ సంఘటితశక్తిని ఎక్కువ చేసుకోవాలని,కార్మికులు ఒకవలంటీర్ దళాన్ని ఏర్పాటు చేసుకోవడం అవసరమని అన్నారు.

పిమ్మట కార్మికనాయకుడు శ్రీ వి. జి. కె. రెడ్డిగారు ప్రసంగిస్తూ సంవత్సరం పొడుగునా కష్టించి పనిచేసే మోటారుకార్మికులు రెండు నెలలజీతం బోనస్‌గా అడగడం న్యాయమేనన్నారు. ఏడేళ్ల సర్వీసుగల కార్మికులను కూడా యజమానులు ఖాయం చేయకపోవడం అక్రమమన్నారు.

1948 వ సంవత్సరంనుంచి బకాయిలో వున్న బోనసు సంవత్సరానికి రెండు నెలల జీతం వంతున కార్మికులకు యివ్వాలని మూడు మాసాలు సర్వీసుగల ప్రతి కార్మికుని ఖాయంచేసి, వారికి రావలసిన బోనస్‌లు, అలవెన్సులు యివ్వాలని, 1948 వ సంవత్సరంనుంచి పనిలోనుంచి తొలగింపబడిన కార్మికులను తిరిగి పనిలోకి తీసుకోవాలని, సంవత్సరానికి రెండుసెట్ల యూనిఫారమ్‌లు యివ్వాలని కోరారు. ఈ కోర్కెలను అన్నిబస్సు సర్వీసుల యజమానులు ఈ నెల 30 వ తేదీనాటికి తీర్చకుంటే ఆనాటినుంచి న్యాయమైన కోర్కెలను సాధించుకొనేందుకు సమ్మె సాగించడానికి తీర్మానించారు. ఇందుకుగాను ఒక కార్యాచరణసంఘం ఏర్పాటు చేయబడింది.

టి. యస్. టి. పార్టీ

మద్రాసు, ఏప్రిల్ 19— తమిళనాడు శ్రమజీవుల పార్టీ తరఫున తమిళుడు శ్రీ ఏ. సుబ్రహ్మణ్యంగారు, కాంగ్రెసుపార్టీ నాయకుడు రాజాజీతో కొనసాగించిన సంభాషణలకు శ్రమజీవులపార్టీ అనుమతికాని ఆమోదంకాని లేదని అడ్‌హాక్ కమిటీ సభ్యుడు శ్రీ వి. గోపాల గౌండర్ (ఎమ్. ఎల్. ఏ.) నేడొక ప్రకటన చేశారు.

వెన్నెముకను బిగబట్టే వ్యాధి

దర్శితాలూకా గ్రామస్థుల బాధలు

దర్శి, ఏప్రిల్ 19—నెల్లూరు జిల్లాలోని దర్శి తాలూకాలో దాని ప్రజలకు తినడానికి తిండి, చేయడానికి పని చూపడం, వారి పశువులకు కావలసిన మేతను సప్లయి చేయడం సంగతి అలావుంచి, ఫ్లోరోసిస్—వెన్నుపూసను బిగబట్టి, అటూ యిటూ కదలనీయని జబ్బు—అనే వ్యాధిని అక్కడివారు ఎదుర్కొనవలసి వస్తున్నది. మిగిలిన తాలూకాలలో కంటె ఈ తాలూకాలో ఈ వ్యాధి హెచ్చుగా వున్నట్టు కనిపిస్తున్నది.

ఈ ప్రాంతాలలో త్రాగడానికి లభ్యమగు నీటిలో హెచ్చుభాగం ఫ్లోరైడ్స్ వుంటున్నవి. అవి వెన్నుపూసలో ప్రవేశించి, కీళ్లను బిగబట్టి, మనిషి ఎటూ కదలడానికి వీలు లేకుండా చేస్తున్నవి. బావులను లోతుచేసిన కొలదీ, ఈ ఫ్లోరైడ్స్ ఎక్కువగా వుండేనీరు లభ్యమౌతున్నదట.

ఈ వ్యాధికూడా 30 సంవత్సరాలు దాటినవారికే హెచ్చుగా వస్తున్నదని గ్రామస్థులు చెప్పారు. దర్శితాలూకాలోని కింది 14 గ్రామాలలో ఈ వ్యాధి హెచ్చుగా కలదు.

వెంకటాచలంపల్లి, పెదఉల్లగల్లు, చలివేంపు, బసవపురం, పులిపాడు, కెల్లంపల్లి, వేముల, వేములబండ, దేవరం, పోడవరం, కట్టుబడివారిపాలెం, శేషంవారిపాలెం, మర్లపాలెం.

ఈ గ్రామాలలోని వారంతా ఈ వ్యాధిని గురించి చాలా ఆందోళన చెందుతున్నారు. ఇరిగేషన్‌కు, త్రాగడానికి కూడా కృష్ణానది నీరు సప్లయి జరగాలని వీరు కోరుతున్నారు కూడా.

బెంగుళూరులోని పరిశోధకసంస్థవారు ఈ వ్యాధినిగురించి పరిశోధనలు జరపారని తెలియవచ్చింది. దీనికి "సి" విటమిన్ విరుగుడని అప్పుడు సూచన జరిగిందట. వెంటనే దానినిగురించి శ్రద్ధవహించడం చాలా అవసరం. (ఆంధ్రప్రభ ప్రత్యేక ప్రతినిధి)

రేడియో

(ఏప్రిల్ 22, మంగళవారం)

విజయవాడ 357.1 మీటర్లలో: ఉదయం 7-0 (తె. వా), 7-15 మద్రాసు బి వలె; 7-30 మద్రాసు వలె; 8-0 [illegible]; మధ్యాహ్నం 1-0 మద్రాసు బి వలె, 1-30 మద్రాసు ఎ వలె; 1-40 (హిం. తె. వా); 4-0 (రి); సాయంత్రం 5-30 గుమ్మలూరి వెంకటరమణమ్మ (గా); 5-50 పుల్లెల పేరిసోమయాజులు (వ); 6-10 స్థానిక ప్రకటనలు, వాతావరణం, 6-20 (రి); 6-30 గ్రామస్థుల కార్యక్రమం—ప్రకటనలు, ధరలు; 7-0 (తె. వా); 7-15 గ్రామస్థుల కార్యక్రమం-జాతర-రూపకం; 7-30 సంగీత శిక్షణ; 7-45 అధికారం—నాటిక, రచన: 8-0 గుమ్మలూరి వెంకటరమణమ్మ (గా); 8-30 పుల్లెల పేరిసోమయాజులు (వ); 9-0 (ఆం. వా); 9-30 ప్రసార సమాప్తి.

మద్రాసు (ఎ) 211.3 మీటర్లలో: ఉదయం 7-0 స్వాగతం; 7-30 సి. జి. నిత్యానంద, సి. జి. సదానందం; 8-0 (ఆం. వా); మధ్యాహ్నం 12-30 పి లంబోదర భాగవతార్; 1-0 మహిళామండలి కార్యక్రమం; 1-30 (రి): 1-40 (హిం. వా); 1-50 (రి); 2-30 (స్టూ రి): సాయంత్రం 5-30 వి. ఎల్. వెదగిరి (వ), వి. ఎల్. జానకిరామ్ (వీ); 6-0 (ఆం. వా): 6-10 స్థానిక ప్రకటనలు, వాతావరణం, వాణిజ్యవార్తలు (ఆం): 6-20 చెంబై నారాయణన్ (గా): 7-0 (రి); 7-45 తిరుచ్చి వలె: మదురంగపురి జి. గోపాలకృష్ణయ్యార్ (వ): 9-0 (ఆం. వా); 9-15 (హిం. పా); 10-0 (రి); 10-30 ప్రసార సమాప్తి.

మద్రాసు (బి) 270.3 మీటర్లలో: ఉదయం 7-0 (తె. వా): 7-15 (రి); మధ్యాహ్నం 12-0 కార్మికుల కార్యక్రమం; 1-0 (రి); 1-30 (ఆం.వా); 1-40 (రి); 1-50 (తె.వా); 2-0 నిలయవిద్వాంసుడు (సా); 2-10 (హిం. పా); 4-0 పి. ఎల్. సుబ్బలక్ష్మి (గా); సాయంత్రం 6-20 (రి); 6-30 గ్రామస్థుల కార్యక్రమం—ప్రకటనలు, ధరలు; 7-0 (తె. వా); 7-15 గ్రామస్థుల కార్యక్రమం—జాతర; రూపకం; 7-30 నాటక రీతులు: ప్రకరణం—ప్రసంగం, కె. శ్రీనివాస శిరోమణి; 9-30 ఎ. ఎస్. అనంతగోపాలన్ (గా); 10-30 ప్రసార సమాప్తి.

హైదరాబాద్ 411.0 మీటర్లలో: ఉదయం 7-0 (తె. వా); 7-15 ఎన్. నాగేశ్వరశాస్త్రి; 8-0 (ఆం. వా): 8-15 విద్యాసాగర్ (వ); 8-30 క్వమర్ జహాన్ (ఠు. దా); 8-45 బాపూరావ్ జోషి (ఖ్యాల్ ఆసావేరి); 9-0 (ఉ. వా); మధ్యాహ్నం 12-30 (రి); 1-0 (రి); 1-30 (ఆం. వా); 1-40 (రి); 1-50 (తె. వా); సాయంత్రం 6-0 (ఆం. వా);

(మిగతా 8 వ కాలంలో)

(7 వ కాలం తరువాయి)

6-10 స్థానిక ప్రకటనలు; 6-20 బాపూరావ్ జోషి (వ): 6-25 క్వమర్ జహాన్ (పు): 6-35 విద్యాసాగర్ (గి); 6-45 గ్రామసీమ: 7-0 (తె. వా); 7-15 గ్రామసీమ-మార్కెట్ ధరలు, వాతావరణం; 8-0 (ఉ. వా); 8-15 తుంగభద్రా ప్రణాళిక—ప్రసంగం; 8-30 బాపూరావ్ జోషి (ఖ్యాల్‌సాయమ్‌కల్యాణ్): 8-45 క్వమర్ జహాన్ (దా. పు): 9-0 (ఆం. హిం. వా): 9-30 ఎస్. నాగేశ్వర రావు; 10-15 ప్రసార సమాప్తి.

SUNDAY STANDARD SQUAREWORD No. 25

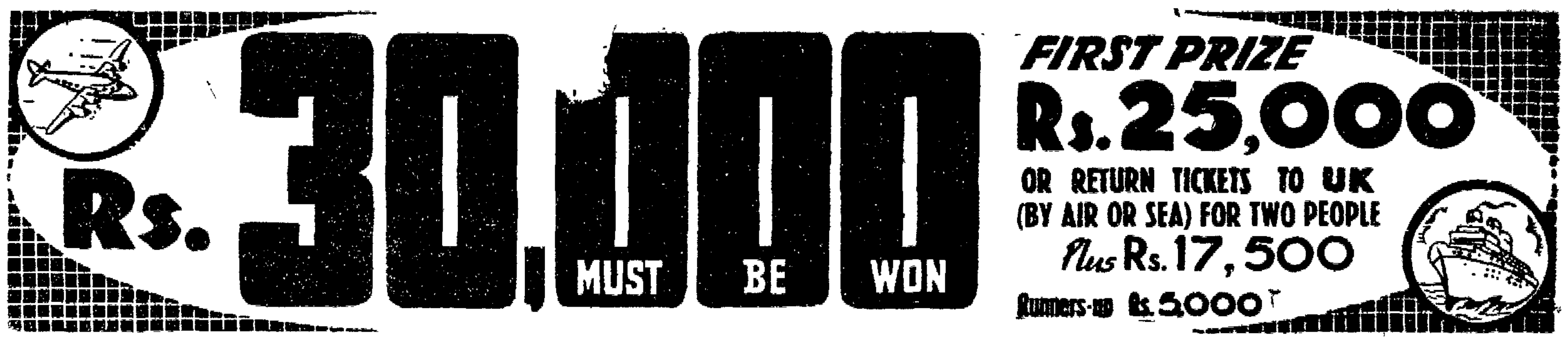

CLUES ACROSS

1. YOU can reap a rich —— in Squarewords
4. Instructor
9. His —— dangerous life is apt to make a man despise cowards
10. Direct approaches to strangers often —— shy man seeking friends
12. Sometimes envied by man who is not one
14. Often, the —— his opponent the more attractive contest is to person who shows off
16. Often, the more ignorant people are the easier it is to —— them
17. It's seldom long before shopkeeper knows it when nearby rival is —— !
19. The harder a woman's life the less likely she is to be ——
20. When he knows client is in —— mood, shrewd canvasser seldom tries to put through big deal
21. Many people who are easily —— would probably live much longer if they weren't

CLOSING DATES
(Subject to Rules and Conditions)

4 p.m. Friday, May 2, for Local Entry Boxes

6 p.m. Thursday, May 8, for posted entries

Entry fee: Re. 1/- per Square

Post Entries To
Squareword No. 25, Sunday Standard, Sassoon Dock, Bombay 5.

Fuller details and entry forms in the Sunday Standard.

The Compiler explains the Adjudication Committee's reasoning on EVERY Squareword clue to which there is more than one possible answer. See the Sunday Standard.

CLUES DOWN

2. Burn with hot liquid
3. People who irritably say they'd like to —— spoilt children are often the kind that spoil children !
5. Hearing —— man belittle people because they aren't like him is apt to annoy sensible person
6. Being a fatalist is often best way to —— misfortune
7. The —— a man the more likely he is to be an optimist
8. Often quick to take offence
11. We're apt to reproach ourselves keenly when we find that person we dislike has —— for us
13. His being —— is apt to make generous man less generous
15. Doctor's mere approach is often sufficient to make malingering child —— !
18. The more neglected children are the more likely they are to —— kind-hearted person

CUT HERE .... ENTRY FORM FOR SUNDAY STANDARD SQUAREWORD No. 25 .... CUT HERE

The entry fee is Re. 1/- for each Square. THIS ENTRY FORM MUST BE SUBMITTED INTACT and in the name of only one person. Unused squares must be left blank. Pencil entries are not allowed. Each entry form entered by you must be numbered serially in the space provided aside. Number your first entry form 1, your second entry form 2 and so on.

ENTRY FORM No ......

CUT ALONG THIS LINE — FOLD HERE — FOLD HERE — CUT ALONG THIS LINE

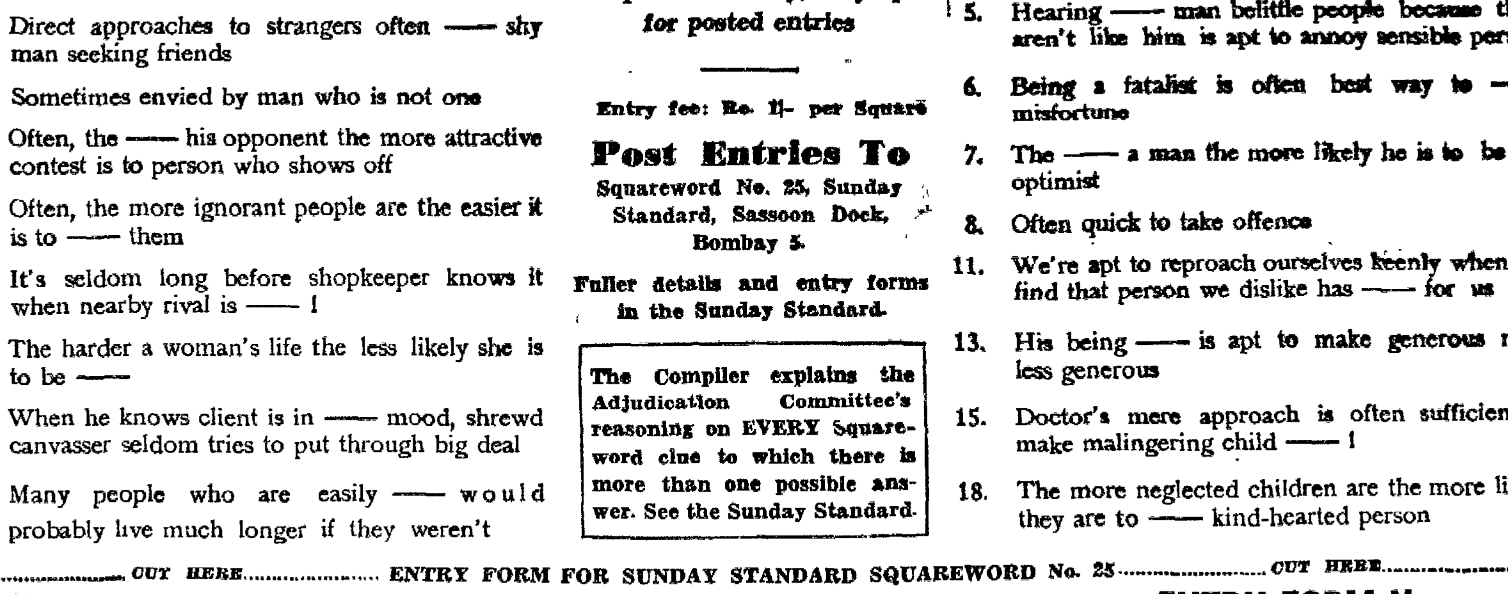

SQUARE A SQUARE B SQUARE C

25 In entering this Competition I agree to abide by the Competition Rules & Conditions and to accept the Competition Editor's decision as final and legally binding.

SURNAME in Ink and Block Letters Mr. Mrs. Miss .... INITIALS ....

FULL ADDRESS ....

I ENCLOSE HEREWITH
Money Order Receipts
Squareword Receipts
Postal Orders
Nos.

CUT HERE .... Licensed by the Collector of Bombay under Licence No. 94 of 26th June, 1951. .... CUT HERE

రాయలసీమ ప్రజకు హుజూరునగర్ పౌరుల చేయూత

క్షామనివారణ ఐక్యసంఘం పక్షాన బియ్యం, వస్త్రదానం

హుజూరునగర్, ఏప్రిల్ 16—9 వ తేదీ సాయంత్రం రాయలసీమ క్షామనివారణ ఐక్యకమిటీ నాయకత్వాన రైతుసంఘ గ్రామ కమిటీ కార్యాలయంనుంచి పెద్ద వూరేగింపు బైలుదేరింది. "కరువునుండి రాయలసీమను కాపాడాలి, శిస్తు బకాయీలు రద్దుపరచాలి, గంజి సత్రాలను విరివిగా స్థాపించాలి, చౌకడిపోలు తెరవాలి, నందికొండ ప్రాజెక్టును వెంటనే ప్రారంభించాలి"—మున్నగు నినాదాలతో వీధులు ప్రతిధ్వనించినవి. వూరేగింపు కొంతదూరం వెళ్ళినతర్వాత ఒక బ్యాండు దళం వచ్చి వూరేగింపులో చేరింది.

రాత్రి 9 గంటలకు డాక్టర్ రామ్మూర్తిగారి అధ్యక్షతన సమావేశం ఆరంభమైంది. విద్యార్థులు శ్రీయుతులు సోమయ్య, పుల్లంరాజు రైతుసంఘ కార్యకర్త శ్రీమతి రాములమ్మ, రైతుసంఘ తాలూకాకమిటీ కార్యదర్శి శ్రీ పి. రాంకోటీశ్వరరావుగార్లు సభలో వుపన్యసించారు. సభారంభానికిముందు రాయలసీమవాసుల విషాదజీవితం తెలియచేసేపాట శ్రీ కాయలగారు పాడారు.

సభలో విధినిమిత్తం 16 రూపాయలు విరాళం ఇవ్వబడింది. తోటి సోదరుల యిక్కట్లను అర్థంచేసుకున్న ప్రజలు కొన్ని రూపాయలు విరాళంగా యివ్వడంతోనే సంతృప్తి చెందలేదు. తమచెంతగలమప్లర్లు, పెన్నులు, వస్త్రులు సైతం యిచ్చి కరువు నివారణకు పంపటానికి వేలంపాట పెట్టవలసిందిగా కోరారు.

ఏడుసార్లు వేలంపాటలో తిరిగిన మప్లర్

శ్రీ పశ్నె రాంరెడ్డి అనే ఒకరైతు యువకుడు (ఈయన ఆరుమాసాలు జైలు జీవితం గడిపాడు) తన వంటిపైనిగల మప్లరు తీసియిచ్చి పాటపెట్టి ఆ వచ్చినడబ్బును విరాళంగా కరువు నివారణ నిమిత్తం తీసుకోవలసిందిగా కోరారు. అది పాటకు పెట్టబడింది. సోమనబోని నర్సయ్యగారు దాన్ని 14-0-0 లకు తీసుకొని తిరిగి కమిటీకి పాట నిమిత్తం ఇచ్చారు. ఈసారి దాన్ని పశ్నె చిన్న నారాయణ రెడ్డి 16-0-0 తీసుకొని తిరిగి కమిటీకే యిచ్చారు. కమిటీ మళ్ళీ ఆమప్లర్‌ను పాటకు పెట్టగా వాడపల్లి రాములు అను ఒక కుట్టుపని చేసే సోదరుడు 16-0-0 లకు తీసుకొని తిరిగి పాటనిమిత్తం కమిటీకే యిచ్చినాడు. కమిటీ నాల్గవపర్యాయంగా దాన్ని పాటకుపెట్టింది. ఈసారి కామళ్ళ కోటయ్య అను పాలేరు రు. 8-0-0 లకు దాన్ని తీసుకొని మళ్ళీ పాటపెట్టండి అని కోరారు. దానిపై కమిటీ దాన్ని ఐదవ పర్యాయంగా ఆ పవిత్ర మప్లర్‌ను పాటకుపెట్టే రూ. 6-0-0 లకు జూలకొని ఆందరి సంప్రదాయా[illegible] అనుసరించారు. అందరిలాగే కరువు నివారణ కమిటీకి తిరిగి యిచ్చి తప్పక పాటపెట్టమన్నారు. పెట్టడం జరిగింది. ఆరవ పర్యాయం దానికి రూ. 13-0-0 వచ్చినవి. లింగముల రాయులుగారు తీసుకున్నారు. కాని వారు కూడా దాన్ని వుంచుకోదల్చుకోలేదు. ఆదంతా పెట్టండి మళ్ళీ పాట అంటూ చిరునగవుతో మప్లర్‌ను అందించారు. 7 వ సారి చివరి పర్యాయంగా దాన్ని నర్సింగుల వీరయ్య రు 11-0-0 లకు తీసుకొని కమిటీ మరెప్పుడయినా పాటకు పెట్టాలి అని చెప్పి వారుకూడా దాన్ని తిరిగి కమిటీకే ఇచ్చివేశారు. ఇక పాటకు పెట్టడంమాత్రం జరుగలేదు. ఈ విధంగా ఒక్క మప్లర్ ఏడు పర్యాయాలు పాట పాడబడి మొత్తం 83 రూపాయలకు విక్రయించబడింది.

అలాగే పశ్నె వెంకటరెడ్డిగారు యిచ్చిన ఒక పౌంటెన్ పెన్ను మూడు పర్యాయాలు పాటకు వచ్చింది.

రైతు సంఘ ప్రత్యేక కృషి ఫలితంగా ఈ ఐక్యకమిటీ ఏర్పడి తోటి ఆంధ్రులకు సేవచేయ ప్రయత్నిస్తున్న ఫలితంగానే అన్ని వర్గాల ప్రజలు ఈ కరువు సమస్యపై కదులుతున్నారు. యువజన సంఘం వాలంటీరు కొన్ని గ్రూపులుగా ఏర్పడి జోలెలతో, తట్టలతో ధాన్యం వగైరా వసూలుచేయడానికి ప్రయత్నిస్తున్నారు.

కలాలు, బ్యాటరీ, వస్త్రు, మప్లర్ వీటి పాటలవలన రాయలసీమ కరువు నివారణ ఐక్య కమిటీకి అందిన డబ్బు మొత్తం 135-0-0 రూపాయలు. ఇవిగాక చిప్పలద్వారా రు. 18 9-10 లు వచ్చినవి. సభానంతరం ఎంతోమంది స్త్రీ, పురుషులు రైతుసంఘ కార్యకర్తలను కలసి తాము వెంట ఏమీ తెచ్చుకోలేదని, రేపు ఇండ్లకు వచ్చినప్పుడు శక్తికి తగినట్లుగా తప్పక సహాయం చేస్తామని ఎంతో ఆప్యాయంగా చెప్పారు.

ప్రాథమిక పాఠశాల విద్యార్థినుల ముందంజ

కరువు నివారణ ఐక్యకమిటీ పక్షాన జరిగిన కృషికి విద్యార్థినులు మిగుల సహాయం చేశారు. స్థానిక ప్రాథమిక బాలికా పాఠశాలా విద్యార్థినులు ఎవరికి వారే సభలో చిన్నటుగా గౌన్లు, జాకెట్లు, గింజలు, తమ తమ తల్లిదండ్రులనుంచి అడిగితెచ్చి పంతులమ్మగారికి అప్పగిస్తే వారు కమిటీకి పంపించారు. వివరాలివి:—

ఓనామాం తరగతికి చెందిన విద్యార్థినులు 6 గురు 2 చొక్కాలు, 4 గౌన్లు, 4 అణాలు, ఒక శేరు బియ్యం ఒక శేరు జొన్నలు.

మొదటితరగతి విద్యార్థినులు 12 మంది, 6 గౌన్లు, 1 జాకెటు, 12 అణాలు.

రెండవ తరగతికి చెందిన 7 గురు విద్యార్థినులు, 7 గౌన్లు, 4 చొక్కాలు, 4 అణాలు, ఒకశేరు బియ్యం.

వీరేపల్లి ఏమీలలనే అమ్మాయి 5 గౌన్లు తెచ్చి పంతులమ్మగారూ! ఇవి నామైపునుంచి రాయలసీమ పిల్లలకు పంపండి అని ఎంతో ముద్దుగా అంది.

మూడవతరగతికి చెందిన ముగ్గురు 2 గౌన్లు, 1 జాకెటు, 3 అణాలు, 1 శేరు జొన్నలు.

రైతు, కూలి, వర్తక, విద్యార్థిసంఘాలు మరికొన్ని యూనియన్‌లుకలసి ఐక్యకమిటీగా ఏర్పడి రాయలసీమ కరువుకోసం హుజూరు నగర్ పట్టణంలో కృషిసాగించుతున్నారు.

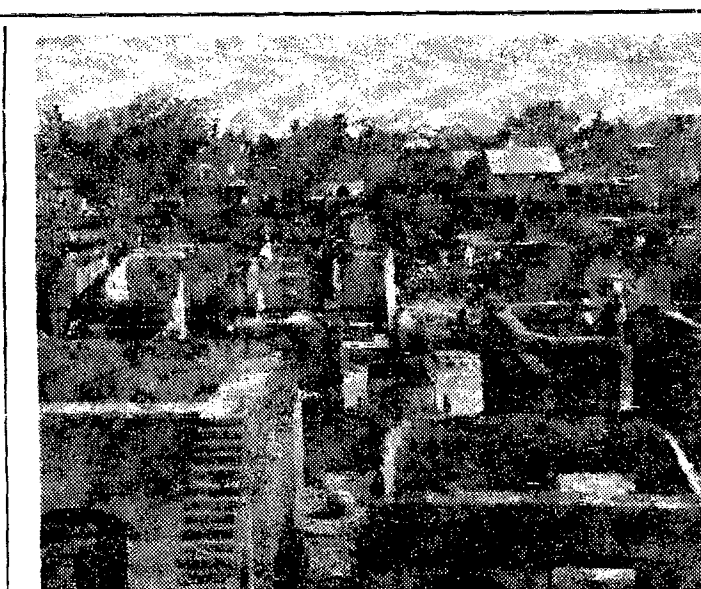
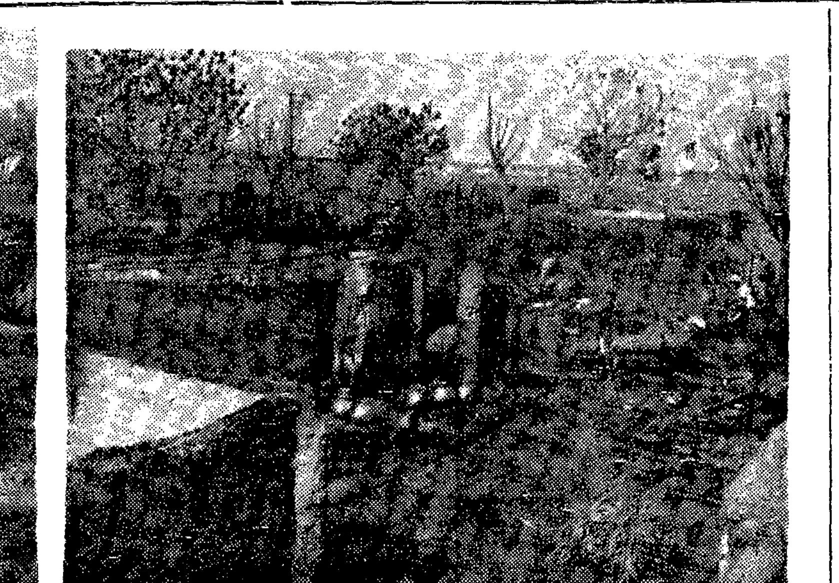

రాజమండ్రిలోని ఆల్‌కాట్ తోటలో అగ్ని ప్రమాదం. కాలిపోయిన ఇండ్లను ఈ ఫొటోలలో చూడవచ్చు

నెల్లూరు మెట్ట ప్రాంతాలపై ప్రభుత్వం శీతకన్ను

త్రాగడానికి నీరు, చేయడానికి పని లేక కటకట

("ఆంధ్ర ప్రభ" ప్రత్యేక ప్రతినిధి)

నెల్లూరుజిల్లా మెట్ట తాలూకాలలో, విశేషంగా భూములు కోతపడు తున్నందున, అక్కడి ప్రజలు రోడ్లనిర్మాణంకంటె మైనర్ ఇరిగేషన్ పనులపట్ల హెచ్చు ఆసక్తి చూపుతున్నారు.

ఈ తాలూకాలలోనే కొన్నిచోట్ల కరువు నివారణ పనులు ప్రారంభించిన వెంటనే నిలిపివేసిన నిదర్శనాలు నాకు కనిపించినవి. మర్రిపూడి నుంచి పెట్లూరుకు ఏడుమైళ్ళ దూరం వున్నది. ఈ రోడ్డుపనిని ప్రారంభించిన వెంటనే నిలిపివేయడం దీనికి ఉదాహరణగా చెప్పవచ్చు. ఈ పనివల్ల దాదాపు వెయ్యిమందికి పనిదొరికింది. పనిచేసేవారు హెచ్చుగా వున్నందున ఈ ఏడుమైళ్ళ రోడ్డు పని పదిహేను రోజులలో పూర్తిచేయడానికి వీలున్నది. దీనినిబట్టి ఇలాంటిపనులు అవసరం ఎంతవున్నదో అర్థం కాగలదు. కరువు నివారణకు ప్రారంభించిన పనులు ఏదో ఒక నెపంతో నిలిపివేయడం చాలా అన్యాయం.

పొదిలితాలూకా గుండ్ల సముద్రం గ్రామంలోని గవర్నమెంటు బావిలో నాలుగు అంగుళాలనీరున్నది. హరిజనుల బావిలో కూడా నీటి సప్లయిలేదు. గ్రామంలో మరొక పాతబావి వున్నది. దీనిని మరమ్మతు చేయాలి.

మర్రిపూడి జనాభా 4,300. యిక్కడ రోజూ 700 రాట్నాలు. పనిచేస్తవి. మామూలు అవసరాలకు అయిదు నూతులు అవసరం. [illegible] పదిహేను రోజుల కిందట రెండు బావులను మరమ్మతు చేయించడానికి జిల్లాకలక్టరు ఉత్తరువు చేశాడట. కాని స్థానికాధికారులు యింతవరకు ఎలాంటి చర్య తీసుకొనలేదు.

కూచిపూడి అనే మరొక గ్రామంలో మూడు ఏకరాలు ఆయకట్టుచేసే చెరువు ఒకటివున్నది. వర్షాభావంవల్ల పంటలు ఏవీ పండించబడలేదు. నీరు లేనందున మెట్టపంటలు కూడా పండలేదు. పశువులమేత కూడా కొరతగా వున్నది. ప్రభుత్వం పశువులమేత డిపో పెట్టాలని ఈ గ్రామస్థులు కోరుతున్నారు. కూచిపూడి—అలవలపాడు మధ్య పదిమైళ్లరోడ్డు వేస్తే ప్రయాణ సౌకర్యం వుంటుందనే ప్రతిపాదన వుంది. కరువు నివారణపనిలో దానిని చేర్చాలని గ్రామస్థులు కోరుతున్నారు.

మర్రిపూడి, కూచిపూడి వాస్తవ్యులు గ్రామచెరువులను మాకేరు సప్లయికాల్వకు కలపాలని కోరుతున్నారు. కొన్ని సంవత్సరాలుగా వీరు విజ్ఞప్తులు చేస్తున్నా ఫలితం కనిపించలేదని ఈ ప్రతిపాదన ఆచరణసాధ్యమేకాక అత్యవసరమని కూడా చెప్పకతప్పదు.

1500 జనాభా కలిగిన ముల్లవరంలో కూడా ఆహారం కొరతగా వున్నది

దర్శి తాలూకా

దర్శి తాలూకాలోని రాజంపల్లి గామంలో గత మూడు సంవత్సరాలనుంచి ఆహారం కొరతగావున్నదట. మల్లిపోయిన పేరయ్య అనే 70 సంవత్సరాల వృద్ధుడు కరువును గురించి మాట్లాడుతూ "పశువులకు మేతను తెచ్చి పెట్టలేకుండా వున్నాము వాటిని విడిచి పెట్టలేకుండా కూడా వున్నాము" అన్నాడు. ఇతర గ్రామాలలో వలెనే ఈ గ్రామంలోనివారు కూడా ఇతర ప్రాంతాలకు వెళ్లిపోయారు. ఈ వృద్ధుడు మాత్రం తన స్వస్థలాన్ని వీడనని చెప్పాడు. అసలు ప్రభుత్వం అంటే ఏమిటో అదెక్కడ వున్నదో తనకు తెలియదన్నాడు. అయితే సకాలంలో సహాయం రాగలదనే ఆశాభావం ప్రకటించాడు. ఈ మధ్యను అగ్ని ప్రమాదం వల్ల ఈ గ్రామంలో 17 కుటుంబాలకు గృహవసతిపోయింది. నీరులేనందున మంటలను చల్లార్చడం సాధ్యంకాలేదట. ప్రభుత్వం వారు ప్రతి కుటుంబానికి 20 రూ. పరిహారం యిచ్చారు. హరిజనుల విషయంలో ఈ సహాయం చాలదనే చెప్పాలి. గ్రామంలోని క్రైస్తవుల బావికూడా ఎండిపోయినది.

కరువుపనుల నిర్వహణలో అనవసరంగా జరుగుతున్న ఆలస్యం చాలా విచారాన్ని కలిగిస్తున్నది. ఈ పనులకు కావలసిన డబ్బును గ్రామ మునసబులకు, అడ్వాన్సుగా యివ్వడానికి ప్రభుత్వం యిష్టపడక పోవడమే దీనికి కారణమని చెప్పబడుతున్నది. వెనుకబడిన వర్గాలకు సహాయం జరిగే పనులకై ఈ సొమ్మును మునసబులకు యివ్వడం చాలా అవసరమని దానివల్ల పని త్వరగా జరుగుతుందని చెప్పవచ్చు.

రాజంపల్లికి మంచినీటిని సప్లయిచేస్తున్న ఒకేఒక దిగుడిబావినికూడా లోతుచేయవలసి వున్నది.

చలివేంద్రగ్రామస్థులుకూడా పశువుల మేత కావాలని కోరుతున్నారు. శ్రీ గురవప్పనాయుడు వంటి పెద్దరైతులుకూడా, తమ పశువులను, ఇతరులకు యిచ్చి మేపించడంద్వారా వాటి ప్రాణాన్ని కాపాడుతున్నారు. ఈ తాలూకాలలో ఇలాంటి సమస్యల పట్ల ప్రభుత్వ వైఖరి స్పష్టంగా అర్థం కాకపోవడం చాలా విచారాన్ని కలిగిస్తున్నది. ఈ గ్రామంలోని బావి ఎండిపోయింది. యిక్కడ కూడా రోడ్డుపనిని ప్రారంభించి వెంటనే నిలిపివేయవలసిందనే ఉత్తరువు జారీ చేశారు. ఎనిమిది మైళ్ళ పొడవుగల ఈ పోతవరం—కురిచేడు రోడ్డును రివెన్యూబోర్డు ఉత్తరువు చేసినా అధికారుల జోక్యంవల్ల ఇలాంటివి నిలిపివేయడం మామూలుగా జరుగుతున్నది.

పులిపాడులో జరిగిన పెద్ద అగ్నిప్రమాదంలో 65 ఇండ్లు పూర్తిగా కాలిపోయినవి పెద్దనష్టం జరిగిందని చెప్పబడుతున్నది. కాని కుటుంబానికి రు 20 లు పరిహారం మాత్రమే యిచ్చారు. బీదకుటుంబాల విషయంలో, ముఖ్యంగా హరిజనుల విషయంలో ఈ [illegible] తగినపూచీతీసుకొని రు 500. వరకైనా అప్పుగా యివ్వవలసింది.

పొదిలికి అయిదుమైళ్ళదూరంలో పొదిలి-ఒంగోలురోడ్డుమీద 20 మంది క్వారీపని ఖాళ్లను నేను చూచాను. వీరంతా పనికోసం, యిక్కడికి 15 మైళ్ల దూరంలో కల రాజంపల్లి నుంచి వచ్చారు. వీరు రోడ్ల ప్రక్కనే నివశిస్తున్నారు. యిక్కడ యిచ్చేకూలి తలకు పదకొండు అణాలకు తక్కువగా వున్నది. అది తమకు చాలటంలేదని వీరంతా చెప్పారు. పని దొరకని సమయంలో దానిని ఆమోదించక వారు చేయగలిగినది ఏమీలేదు. అంతేకాదు, సమీపంలోని రేషన్ దుకాణాలనుంచి ఆహారధాన్యాలు తెచ్చుకొనడంలోకూడా వారికి చిక్కులు కలుగుతున్నవి.

ఆ రోడ్డువెంటనే పోగా, 20 మైళ్ళకు అవల తల్లమళ్లవద్ద మరికొందరు పనిచేస్తున్నారు. అక్కడా, యిక్కడా పనిచేయించే కంట్రాక్టరు ఒకరేఅయినా యిక్కడ యిచ్చే కూలి కొంచెం మెరుగనిపించింది; వీరల కష్టాలను, లాభార్జనకై అవకాశంగా కంట్రాక్టర్లు వినియోగించుకుంటున్నారనిపిస్తున్నది.

పొదిలితాలూకా ఉప్పలపాడు సమీపంగా మూసీనది ప్రవహిస్తున్నందున బావులను లోతుచేయవలసిన అవసరం లేదనుకున్నాను. కాని గత ఏడాది నిర్మించిన పబ్లిక్‌బావి, ప్రయివేటుబావి, కూడా ఎండిపోయినవి.

కందుకూరు తాలూకా

కందుకూరు తాలూకా కొంతవరకు క్షామపీడితంగావున్నది. పాకాల, సోమరాజుపల్లి, బింగినిపల్లిగ్రామాలు పంటలులేక దెబ్బతిన్నవి. ఆహారధాన్యాలు, పశుగ్రాసం లేక రైతులు నానాకష్టాలు పడుతున్నారు. జీవనభృతి ఋణాలు, చేయడానికి పని వారికి అవసరంగా కావాలి.

పైన వివరించిన ప్రాంతాలలోని చెరువులకు పాలేరునదినుంచి నీటి సప్లయికి ఒక ప్రణాళిక వుంది. ఇది రెండు దశాబ్దాలనుంచి ప్రభుత్వం పరిశీలనలోవుంది. ఇంకా ప్రభుత్వం మంజూరు కోసం అది ఎదురు చూస్తున్నది. దీనిని అమలుపరచడం ద్వారా ఈ ప్రాంతాల చిక్కులు పరిష్కరించ వచ్చునని స్థానిక ప్రజలు గట్టిగా విశ్వసిస్తున్నారు.

ప్రజాభిప్రాయం

పొదిలిలో కొంతమంది ప్రజలను నేను కలుసుకున్నాను. వారిలో మాజీ అసెంబ్లీ సభ్యులు శ్రీ వి. పెరుమాళ్ నాయుడుగారు కనిగిరి, పొదిలి తాలూకాలలో తమ పర్యటనానుభవాలను తెలియజేశారు. గ్రామాలలో పరిస్థితులు దుస్సహంగా వున్నవని, అప్పుడే కొన్ని కుటుంబాలు డెల్టా ప్రాంతాలకు వలస వెళ్లినవని, వెంటనే వర్షాలు కురవనప్పుడు మరికొన్ని కుటుంబాలుకూడా వెళ్లిపోగలవని చెప్పారు. కొన్ని గ్రామాలలో మంచినీటి సప్లయిలేక దారుణమైన బాధలు పడుతున్నారన్నారు. కొన్ని బావులను స్వంతంగా ప్రజలు లోతుచేసుకున్నా ప్రయోజనం లేకుండా వున్నదని, బావులను లోతు చేయడమే దాని పరిష్కార మార్గమన్నారు. పశుగణాలను రక్షించాలంటే వెంటనే మేత సప్లయి కూడా జరగాలన్నారు.

ఆహారధాన్యాలు కొనడానికి తగిన సొమ్ము రైతులవద్ద లేదని అంటూ ప్రభుత్వం యిచ్చే జీవనభృతి ఋణాలు వెంటనే యివ్వాలన్నారు. వీటికి సంబంధించిన నిబంధనలు చాలా చిక్కులు తెచ్చి పెడుతున్నవని, వాటిని సవరించి వెంటనే అప్పులు మంజూరు జరిగేటట్టు చూడాలన్నారు.

రాయలసీమ కరువుకు జరిగినంత ప్రచారం నెల్లూరుజిల్లా ప్రాంతాలను గురించి జరగడంలేదని, వెంటనే తమ మెట్ట తాలూకాలకుకూడా సహాయం జరగాలని చెప్పారు.

శ్రీ పి.వి.శి. వెంకటసుబ్బయ్యగారు మాట్లాడుతూ పశుగణాలను కాపాడడానికి వెంటనే మేత డిపోలను పెట్టాలన్నారు. రవాణా ఖర్చులను ప్రభుత్వం భరించి అసలు ఖరీదుకు మేతను అమ్మించాలన్నారు. నెల్లూరు, కొవ్వూరు మొదలగు డెల్టా తాలూకాలనుంచి పశువులమేతను తెప్పించవచ్చునన్నారు కూడా.

శ్రీ పి. వెంకటేశ్వర శర్మగారు ప్రజలకు త్రాగడానికి నీరు సప్లయి అత్యవసరమన్నారు. ఏదో ఒకవిధంగా బావులను లోతు చేయనప్పుడు ఈ ప్రాంతాలకు ఘోర ప్రమాదం సంభవించగలదన్నారు.

శ్రీ కె. నారాయణ స్వామిగారు కొన్ని ప్రాంతాలలో చౌకడిపోలు పెట్టినా, బీదవారి వద్ద ధాన్యాదులు కొనడానికి డబ్బులేదన్నారు. కనకవెంటనే సహాయకార్యక్రమాలు ప్రారంభించాలని అందులోను శాశ్వత లాభాన్ని యివ్వగల యిరిగేషన్‌పనులు ప్రారంభించాలన్నారు. వీటిని కంట్రాక్టర్లకు యివ్వడానికి వీలులేదన్నారు.

పంచాయితీబోర్డు అధ్యక్షుడు శ్రీ ఎమ్. నరసయ్యగారు, పీలేరు పథకం, మూసీ ప్రణాళిక, దొండ్లేరు ప్రణాళికలవంటి సిద్ధమైన పథకాలను వెంటనేఅమలుజరపాలన్నారు. వీటితోపాటు కొన్ని కొండవాగులకుకూడా అడ్డకట్టలు ఏర్పాటుచేయడంవల్ల కరువుపీడితమైన ఈ ప్రాంతాలకు శాశ్వతమైన సహాయం కలగగలదని చెప్పారు.

తిరుత్తని తాలూకాలో జీవనభృతి ఋణాల పంపకం

తిరుత్తని, ఏప్రిల్ 15—కఱవుబాధలతో కటకట పడుతూవుండే తిరుత్తని తాలూకా ప్రజల సహాయానికి ప్రభుత్వంవారు గత మార్చి మాసాంతంవరకు 1550 మంది దరఖాస్తుదారులకు 50 రూపాయలు మొదలు 200 రూపాయలవరకు జీవనభృతి ఋణాలు రూపంగా అరవైవేల రూపాయలు, భూములు అభివృద్ధి చేసికోవడానికి, బావులు లోతుగా త్రవ్వుకోవడానికి నలభైవేల రూపాయలు, ఆయిల్ ఇంజన్లు కొనుగోలు చేసికోవడానికి పందొమ్మిదివేల రూపాయలు యిచ్చారు. తిరుత్తని తాలూకా స్పెషల్ లోన్సు డిప్యూటీ తహశీల్దారు శ్రీ పి. శివరామ కృష్ణన్‌గారు ఈ ఋణముల పంపకాల విషయంలో అత్యంత శ్రద్ధాసక్తులతో కృషిచేస్తున్నారు. హరిజన దరఖాస్తు దారులందరి విషయంలో కూడా ప్రత్యేకం శ్రద్ధ చూపబడుతూ వుంది. తాలూకా మొత్తానికి ఈ నాడు నూతనంగా ఆరువేల దరఖాస్తులు మరలా వచ్చివున్నవనియు అన్ని దరఖాస్తులు పరిష్కరించే విషయంలో ప్రత్యేక సిబ్బందితో పనిచేయడానికి ఏర్పాటు చేయబడుతున్నట్లు తెలుస్తున్నది.

చంద్రగిరి తాలూకాలో జీవనభృతి ఋణాలు

తిరుపతి, ఏప్రిల్ 16—చంద్రగిరితాలూకా బ్రాహ్మణపట్టు గ్రామస్థులు జీవనభృతి ఋణాలకోసం తాసీల్దారుకు మూడు మాసాలక్రితమే దరఖాస్తులు పెట్టుకున్నప్పటికీ యింతవరకు వాటి విషయం అధికారులు పట్టించుకోలేదని, తాలూకా కాంగ్రెసు పంచాయితీ మెంబరు శ్రీయం. వెంకటకృష్ణయ్యశెట్టిగారు తెలుపుతున్నారు. గంజి కేంద్రంలో వచ్చిన వారందరికి గంజి లభించడంలేదని, బావులు ఎండిపోయి త్రాగడానికి నీరు దొరక్క, సహాయం చేయవలసినదిగా ప్రభుత్వానికి ఎన్నిసార్లు విజ్ఞాపనలు పంపుకున్నా ఫలితం లేకపోయిందని, ప్రజలు చాలా యిబ్బందులు పడుతున్నారనీకూడా ఆయన తెలిపారు.

కైకలూరు తాలూకాలో రాయలసీమ సహాయసమితి ఏర్పాటు

కైకలూరు, ఏప్రిల్ 13—కృష్ణా జిల్లా బోర్డు సభ్యులు శ్రీగుడిపాటి సూర్యనారాయణగారు అధ్యక్షులుగా ఆర్. ఎస్. యస్. రాయలసీమ సహాయ సమితికి విరాళాలు వసూలుచేయడానికి ఈ తాలూకాలో ఒక కమిటీ ఏర్పాటు చేయబడింది. కార్యదర్శిగా జిల్లాబోర్డు సభ్యులు శ్రీ నంబూరి వెంకట మారాజుగారు ఎన్నుకోబడ్డారు.

రాయలసీమ నిధికి నగరిపంచాయితీబోర్డు విరాళం

50 రూపాయల రొక్కం : 250 రూపాయల గడ్డి

నగరి, ఏప్రిల్ 17— స్థానిక పంచాయతీ బోర్డు సాధారణ సమావేశం నేటి వుదయం శ్రీ కె. ఆర్. కుమారస్వామి శెట్టిగారి అధ్యక్షతన బోర్డు కార్యాలయంలో జరిగింది.

పంచాయతీబోర్డు కార్యాలయంలో పనిచేసే పాకీపనివారికి దుస్తులు యివ్వడానికి తీర్మానించారు.

కరువు కాటకాలవల్ల హరిజనుల యిండ్లపన్ను రద్దుపరచడమైంది. రాయలసీమ క్షామనివారణ కమిటీకి, పంచాయితీబోర్డు నిధినుంచి నగదురూపంగా రు. 50/-లు. 250 రూపాయల విలువగల గడ్డిని విరాళమివ్వడానికి తీర్మానించారు.

ప్రస్తుతం క్షామపరిస్థితులవల్ల యింటి పన్నులు 52-53 సంవత్సరానికి నూటికి నాలుగు అణాల రేటునుంచి రెండణాల రేటుకు తగ్గిస్తూ తీర్మానించారు.

జిల్లా బోర్డువారిని యిచ్చట ఒక రెగ్యులర్ డిస్పెన్సరీని స్థాపించవలసిందని కోరారు. గ్రామంలోని ఇండ్లలోగల 14 మంచినీటి బావులు మరమ్మత్తులు చెయ్యడానికి అయిన ఖర్చు రు 727 లు మంజూరు చేశారు.

శ్రీమాన్ చక్రవర్తుల రాజగోపాలాచారిగారు మద్రాసు లెజిస్లేటివ్ కాంగ్రెసుపార్టీ నాయకుడుగా ప్రజాసేవ చెయ్యడానికి సమ్మతించినందుకు బోర్డువారు అభినందిస్తూ తీర్మానించారు.

క్షామపీడితులకు జైనమండలి సహాయం

మద్రాసు, ఏప్రిల్ 17—రాయలసీమ క్షామ పీడితులకు తోడ్పడవలసిందిగా చేసిన విజ్ఞాపన ఫలితంగా మద్రాసు నగరంలోను, వెలుపలగల పెక్కుమంది జైనులు రు 10,000 రొక్కం, 500 పడుల బియ్యం విరాళంగా యిచ్చారని భారత జెయిన్ మండలి మద్రాసు శాఖ ప్రకటించింది.

ఈ సొమ్ము జైన్ మండలివారు పంపనున్న వైద్య దళంద్వారా రాయలసీమ క్షామ పీడితుల సహాయార్థం వినియోగించబడుతుంది: ఈ వైద్యదళంవారికి ఒక వ్యాన్ సప్లయి చేయవలసిందిగా ప్రభుత్వాన్నికోరారు.

రేణిగుంటలో క్షామ పరిస్థితి

క్షామ నివారణ కమిటీకి పౌరుల విజ్ఞప్తి

తిరుపతి ఏప్రిల్ 8 మొన్న ఆంధ్ర రాష్ట్రీ కాంగ్రెసు సంఘంవారి "రాయలసీమ క్షామనివారణ కమిటీవారు రేణిగుంటకు రాగా, వారికి శ్రీయుతులు కుప్పస్వామిఅయ్యంగార్, సి. ఆర్. అణ్ణామలైనాయకర్. వి. సామిరెడ్డి, షేక్ ఇమాం సాహెబ్ జి. కె. అబ్దుల్ ఘని సాహెబ్ ఒక నివేదికను సమర్పించారు.

గంజి కేంద్రాలలో యివ్వబడు గంజిలో కొంత బియం కలిపి ముద్దగా యివ్వాలనీ, అధికారులు అప్పుడప్పుడు అడవులలో పశువులుమేయుటకు అనుమతి యిచ్చినట్టు తెలుపుతూ వున్నప్పటికీ యిబ్బందులు కలుగుతూనే వున్నందున ఫారెస్టు అధికారులకు తగు సలహా ఇవ్వాలనీ, పాఠశాలలకు రుసుం చెల్లించుటకు శక్తిలేనందున అనేక మంది విద్యార్థులు విద్యను మానుకొనుచున్నందున వారికి రుసుం మినహాయింపు యిప్పించాలనీ, సబ్సిడీ అప్పులు త్వరగా మంజూరు చేయాలనీ, గర్భిణీస్త్రీలకు సబ్సిడీ యిచ్చి కొంతకాలంవరకు సహాయంచేయాలనీ, వారికి ఆహారం రెండునెలలవరకైనా వుచితంగా సరఫరా చేయాలనీ, వేణుగోపాలపురం, కరకంబాడి, మామండూరు, కొత్తపాళెయం గ్రామాలకు లారీలద్వారా నీరు సప్లయి చేయించాలనీ వారు కోరారు.

శ్రీ యన్. టి. రామారావుగారి కృషి ప్రశంస

విజయనగరం, ఏప్రిల్ 16—రాయలసీమ క్షామపీడితుల సహాయార్థం నాటక ప్రదర్శనాలద్వారా నిధిసేకరించడానికి శ్రీమతి జి. వరలక్ష్మి, తదితర సినిమా నటీనటుల సహాయంతో శ్రీ యన్. టి. రామారావుగారు పూనుకొనడం ప్రశంసనీయమనీ, ఈ సందర్భంలో వారి కృషి జయప్రదంకావడానికి విజయనగరం పౌరులతరపున తాము పూర్తి సహాయం చేయగలమనీ విజయనగరం ఆనరరీ బెంచి మేజిస్ట్రేటు శ్రీ ఎ. ఎ. ఆర్. మూర్తిగారు ప్రకటించారు.

వివిధ కేంద్రాలలో థియేటర్ యజమానులు, ప్రజలు, అధికారులు శ్రీ రామారావు గారితో పూర్తిగా సహకరించి వారి కృషిని జయప్రదం చేయాలని కూడా ఆయన విజ్ఞప్తి చేశారు.

కరువు ఆసరాతో ప్రభుత్వంపై విద్వేషం

పెంచేవారిని ప్రతిఘటించాలని శ్రీ కళా వెంకట్రావుగారి ఉద్బోధ

గిద్దలూరు, ఏప్రిల్ 14—ఆంధ్రప్రదేశ కాంగ్రెసు అధ్యక్షులు శ్రీయుత నీలం సంజీవరెడ్డి, రాయలసీమ క్షామనివారణసంఘ కార్యదర్శి శ్రీయుత కళా వెంకటరావుగారలు మార్కాపురం తాలూకాలోని కరువు ప్రాంతముల పర్యటనానంతరం నిన్న సాయంత్రం మార్కాపురం పట్టణంచేరగా, అచ్చటస్థానిక ప్రముఖులు, డాక్టర్ యన్. వెంకటేశ్వర్లు, శ్రీ చప్పిడి వెంగయ్యచౌదరి (అడ్వొకేటు), పంచాయితీబోర్డు ఉపాధ్యక్షులు జనాబ్ మహబూబ్‌బేగు, జిల్లాబోర్డుసభ్యులు శ్రీ జంకె రామిరెడ్డిగారలు స్వాగత మిచ్చారు.

స్థానిక పలకల ఫ్యాక్టరీ ప్రొప్రయిటరు శ్రీ సిపాని మోతీలాల్‌గారు నాయకులకు అల్పాహారవిందొసంగి, రాయలసీమ క్షామ నివారణ నిధికి రు. 50 లు. బీదపిల్లలకోసం నాలుగు డజన్ల వ్రాతపలకలు విరాళ మిచ్చారు.

అనంతరం పంచాయితీబోర్డుముందు ప్రత్యేకంగా నిర్మింపబడిన మండపంలో మద్రాసు శాసనసభాసభ్యులు శ్రీయుత పిడతల రంగారెడ్డిగారి అధ్యక్షతను జరిగిన బహిరంగ సభలో శ్రీయుతులు నీలం సంజీవరెడ్డి, కళా వెంకటరావుగార లుపన్యసించారు.

మార్కాపురం తాలూకా క్షామనివారణ సంఘం పక్షాన, జనాబ్ అమీర్ ఖాన్ సమర్పించిన నివేదికలో, ఈ తాలూకాలోని క్షామ పరిస్థితులు ఇతర ప్రాంతములకన్న తీవ్రముగనున్నవనియు, త్రిపురాంతకం ఫిర్కానుంచి నూటికి ఏబదిమందికిపైగా, ఎరగొండపాలెం ఫిర్కానుంచి నూటికి ముప్పదిమందికిపైగా జీవనోపాధికై గ్రామముల విడచి వలస వెళ్ళారనీ పేర్కొనబడింది.

మార్కాపురం చెరువు, నల్లయి కాలువలను మరమ్మత్తు చేయాలనీ, గుండ్లకమ్మనదినుంచి వేములకోట చెరువుకు, మార్కాపురం చెరువు కత్తువనుంచి కాలువ తీయాలనీ, కొలుకుల చెరువును బలపరచి నల్లయి కాలువను త్రవ్వించాలనీ, దూపాడు చెరువు త్రవ్వించాలనీ, దేవరాజుగట్టు చెరువు రెండవ కట్టబలపరచి కాలువ వేయాలనీ, మార్కాపురంనుంచి గజ్జలకొండకు, కోమటికుంటనుంచి జమ్మనపల్లి ద్వారా కన్నూతలకు, వేములకోటనుంచి రామచంద్రపురమునకు, పెద్ద దోర్నాలనుంచి పెద్ద ఆరవీటికి, తిప్పాయపాలెం నుంచి బొందలపాటికి, ఎఱ్ఱగొండపాలెం నుంచి కొలుకులకు, పుల్లలచెర్వునుంచి మట్టివేములకు రోడ్లు వేయించాలనీ కోరారు.

గ్రామాలలో కొత్త బావుల నిర్మాణం జరగాలనీ, వ్యవసాయ, జీవనభృతి ఋణముల విరివిగా యిప్పించాలనీ, గ్రామ వైద్యశాలలు తెరిపించాలనీ, మిగులు ప్రాంతములనుంచి తిండిగింజలకు రవాణా సదుపాయాలు కల్పించాలనీ కోరారు.

శ్రీ రఘురామయ్యగారు, ప్రభుత్వం కరువుపనులను కంట్రాక్టర్లకు అప్పగించుటవలన లంచగొండితనం, అవినీతి ప్రబలుచేగాక సక్రమముగ పనులు నిర్వహింపబడడం లేదనీ, ప్రభుత్వ పర్యవేక్షణక్రిందనే అవి సాగాలని తెలిపారు. తదువాత శ్రీ ఎక్కలి రామయ్యగారు మాట్లాడుతూ, పశువులమేతకు దగ్గిర అడవి ప్రాంతములందు ఉచితముగ మేయ వచ్చునని ఉత్తర్వు లివ్వబడినవని చెప్పుచున్నను, ఇంకను అట్టి ఉత్తర్వులు స్థానికాధికారులకు జారీకానందున, పుల్లరి వసూలు చేయుచున్నారని తెలిపారు.

అనంతరం ఆంధ్రప్రదేశ కాంగ్రెసు అధ్యక్షులు శ్రీయుత నీలం సంజీవరెడ్డిగారు రుపన్యసిస్తూ, రాయలసీమ పౌరుషం, పట్టుదల, ధైర్యం, గడ్డురోజులలోకూడా రాయలసీమ వాసులందు స్పష్టంగా కనుపించుచున్నదనీ; కూటికీ, నీటికీ, బట్టకూ కఱవైన పరిస్థితిలోకూడా, నిరాశా నిస్పృహలకు లోనుగాక, కష్టించి పనిచేసి కాలపరిస్థితుల నెదుర్కొన సంసిద్ధులుగా వున్నారనీ, గాన ప్రభుత్వం వీలైనన్ని కరువుపనులు ప్రారంభించి పనులు కల్పించాలనీ తెలిపారు. అనధికార సంస్థయైన రాయలసీమ క్షామనివారణ సంఘపక్షమున జిల్లా, తాలూకా సంఘాలు కొంత కార్యక్రమం సాగించగలవనీ, ప్రజలెల్లరు సహకరించి, పనిచేసిన కష్టకాలమును దాటగలమనీ నుడివారు.

శ్రీ కళా వెంకటరావుగారు మాట్లాడుతూ, శాశ్వత కఱవు నివారణకు సాధనోపాయాలనన్వేషించాలన్నారు. అధికాహారోత్పత్తి జరిగితేనే తప్ప కఱవు కష్టాలు తీరవన్నారు. ప్రభుత్వంచేయగల తోడ్పాటు ప్రజల సహకారంతోనే ఫలభద్రం కాగలదనీ సంవత్సరం కష్టకాలములో నీడల నాదుకోవాలనీ సలహా యిచ్చారు. పలు ప్రాంతములనుంచి రాయలసీమ వాసులకు సహాయం లభించుచున్నదన్నారు; కఱవు ఆసరాగా తీసుకొని, ప్రజలలో ప్రభుత్వముపై విద్వేషం రగుల్చ చూచుచున్న విచ్ఛిన్న శక్తుల నెదుర్కొనండని ఉద్బోధించారు.

మరునాడు తిరుగు కంభంతాలూకా కొమరోలు ఫిర్కా కఱవుప్రాంతాలు చూచి, కొమరోలు గ్రామమందు జరిగిన బహిరంగ సభలో ప్రజల విజ్ఞప్తుల నందుకొని, కడపజిల్లా వెళ్లారు. జిల్లా క్షామనివారణ సంఘమున కొసంగబడిన రు 5,000 ద్రవ్యం, మార్కాపురం, కంభం, బనగానిపల్లె ప్రాంతములందు క్షామపీడిత ప్రజలకు ఖర్చుపెట్టవలెనని ఆదేశించబడినదని, జిల్లాసంఘ అధ్యక్షులు శ్రీ పిడతల రంగారెడ్డిగారు ప్రకటించారు.

క్షామనిధికి గూడూరు ఆర్. యస్. యస్. వసూళ్లు

గూడూరు, ఏప్రిల్ 17—గూడూరులోని ఆర్. యస్. యస్. వారి ప్రచార ఫలితంగా, రాయలసీమ క్షామ బాధితులకు గ్రామ రైతులనుంచి రెండున్నర పుట్ల ధాన్యం, పౌరులవల్ల రు 200 లు రొక్కం ఈ రోజు వసూలుచెయ్యబడినవి. ప్రచారం చురుకుగా జరుగుతున్నది.

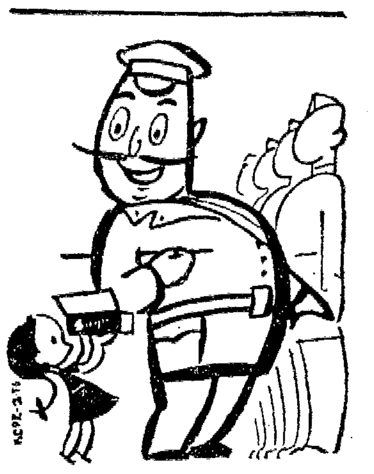

ఏమండోయ్! చూచారా ఈ నవర్సులు!

THE NATIONS CHOICE

సావరిన్ స్వీట్స్

కోహినూరు కన్ఫెక్షనరీ ప్రొడక్ట్స్ కంపెనీ లిమిటెడ్.

ఆంధ్ర బ్యాంకు లిమిటెడ్
స్థాపితము: 1923
హెడ్డాఫీసు : మచిలీపట్టణము
సీజను డిపాజిట్లు

మా బ్యాంకుయొక్క అన్ని బ్రాంచీల యందును సీజను డిపాజిట్లు మూడు మాసముల మొదలు నాలుగు మాసములవరకు ఈ దిగువ సుదహరించిన విధముగ యిప్పుడు తీసుకొనబడును.

(ఎ) రు. 1,000 లు, ఆపై మొత్తము వున్న నూటికి సంవత్సరమునకు రు 3-0-0 చొ॥ వడ్డీ యివ్వబడును.
(బి) రు. 10,000 లు ఆపై మొత్తము లకు నూటికి సంవత్సరమునకు రు. 3-4-0 చొ॥ వడ్డీ ఇవ్వబడును.
(సి) రు. 25,000 లు ఆపై మొత్తము లకు నూటికి సంవత్సరమునకు రు. 3-8-0 చొ॥ వడ్డీ ఇవ్వబడును.

యిటువంటి డిపాజిట్లన్నియు 31-8-52 తేదీ తదుపరి నిలువ వుండరాదు.

ఏలేశ్వరపు రామచంద్రమూర్తి
ఎం. ఏ., సి. ఎ. ఐ. ఐ. బి.,
జనరల్ మేనేజరు.

పాతవాటికి క్రొత్త టైర్లు
మీ పాత టైర్లను క్రొత్తవిగా తయారు చేయించుకొనుడు.

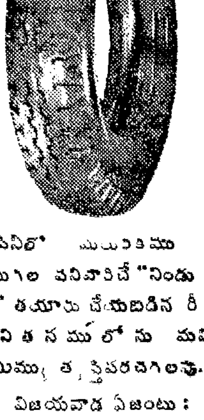

మా కంపెనీలో యున్నట్టి రబ్బరులో అనుభవముగల పనివారిచే "నిండు వలయపు మూసలో" తయారు చేయబడిన రీ ట్రేడింగు టైర్లు పనితనములోను మన్నికలోను మిమ్ము తృప్తిపరచగలవు.

విజయవాడ ఏజంటు:
శ్రీ పల్లెంపాటి వెంకటేశ్వర్లు,
ప్రకాశంరోడ్డు, గవర్నరుపేట, విజయవాడ.

ది ఆంధ్రా రబ్బరు వర్క్సు లిమిటెడ్
రింగు రోడ్డు, గుంటూరు.

బహిష్టు ఏ కారణం వలన ఎంత కాలంగా నిలిచిపోయినా, "చుంబిక రేచని" వినియోగిస్తే, 24 గంటలలో నిరపాయంగా, సులభంగా బహిష్టు అవవచ్చు. అమోఘంగా పనిచేస్తుంది. కంట్రాక్టు వ్రాసి ఇస్తాము. గవర్నమెంటు రిజిస్టర్డు, గ్యారంటీడ్ రు. 6-0-0.

"దంపతీ-సఖ" మీ ఇష్టానుసారం సంతాన నిగ్రహం అమోఘంగా పనిచేస్తుంది. నిరపాయమైనది; శాశ్వత గుణ మిచ్చేది రు. 6-0-0 లు, తాత్కాలిక గుణమిచ్చేది రు. 3-0-0 లు. వి. పి. ఖర్చు 14 అణాలు ప్రత్యేకం.

శక్తి "మదన విలాస్ రసాయన్" వీర్యకృతను, నరాల దౌర్బల్యం, శక్తిహీనత, మందగొట్టుతనం మున్నగువాటిని అత్యద్భుతంగా పారద్రోలుతుంది. 7 రోజులు ఉపయోగిస్తే చాలు. దాంపత్య సౌఖ్యాన్ని అనుభవించండి. వెల రు. 3-0-0.

ఇంగ్లీషులోనే ఉత్తరాలు వ్రాయుడు.
Kaviraj C. KABYATIRTHA,
70, Cornwallis Street, Calcutta—6

చెన్నపురి

మద్రాసు, ఏప్రిల్ 19—వరం కురిపించవలసిందిగా వరుణదేవునికి ప్రార్థనలను జరిపించాలని చెన్నపురిలోగల ఆదివారపు విద్యాలయాలకు ఆదివారపు విద్యాలయాల ఫెడరేషన్ కార్యదర్శి ఒక సర్క్యులర్ పంపించాడు.

• • •

ఏప్రిల్ 21 వ తేదీ నుంచి సెక్రటేరియేట్‌లో రిసెప్షన్ ఆఫీస్ ఒకటి నెలకొల్పబడుతుంది. కొత్త భవనంలోని 91 వ నెంబరు గదిలో ఈ ఆఫీసు నెలకొల్పబడుతుంది. మంత్రులను సెక్రటేరియేట్ అధికారులను ఇంటర్వ్యూ చేయడానికి వచ్చేవారు ఈ గదిలో కూర్చొనవచ్చు.

రాజకీయ వ్యవస్థలోని రోగాలు

రాజాజీయే తగిన వైద్యుడని
శ్రీ గ్రామణి వివరణ

మద్రాసు, ఏప్రిల్ 19—శ్రీ చక్రవర్తి రాజగోపాలాచారిగారు మద్రాసు ముఖ్యమంత్రి పదవిని అధిష్ఠించినందువల్ల చెన్న రాష్ట్రాని ఎదుర్కొన్న ప్రమాదాలు కుల మతతత్వం, సంఘ ప్రతికూల, స్వాతంత్ర్య వ్యతిరేకశక్తులు—సమసిపోయినవని శ్రీ ఎమ్. ఏ. శివజ్ఞాన గ్రామణి (ఎమ్. ఎల్. సి.) నిన్న సాయంకాలం త్యాగరాయ నగర్ (చెన్నపురి)లో జరిగిన ఒక సభలో వక్కాణించారు.

ఇప్పుడు రాజకీయ వ్యవస్థ వ్యాధిపూరితమైనదని, అందువల్లనే ప్రవీణుడైన వైద్యుడు (రాజాజీ)కొనిరాబడినారని ఆయన చెప్పారు. ఈ వైద్యుడిచ్చిన మందును అది ఎంతచేదుగా వున్నా పుచ్చుకొనడం మనవిధి అని కూడా అన్నారు.

మహోత్తమ శీలసంపన్నుడు కావడంవల్ల రాజాజీకి మహోన్నత స్థానమివ్వబడిందని చెబుతూ ఇక్కడకు కొనివచ్చిన శాసనసభ్యులే కాక రాజాజీచే అంగీకారం చెప్పించడానికై పాటుపడిన వ్యక్తులు కూడా అభివందనీయులు.

ఘోషం సముద్రతీరంలో జరిగిన ఒక సభ కాంగ్రెసును రద్దు చేయాలని రాజాజీ కాలూ కాళ్లు ఒక దినపత్రిక ప్రకటించిన దానికి ది కాదన్నారు. కాంగ్రెసు తప్ప పోజరవద్దు కూడదని కూడా ఆయన చెప్పవత్తరమై

తమిళ విరత్రానికి విపత్తు వచ్చినప్పుడు వల్లగొండ పక్షంగా భావించి వ్యవహరిస్తున్న ప్రమే ఆయన ఉద్బోధించారని సున్నా

శెలవ్యక్తులు శ్రీ చిన్న అణ్ణామలై మాట్లాడుతూ మన్నరాష్ట్రంలో ఒకవేళ తిరిగి ఎన్నికైనా రాజాజీ నాయకత్వం కింద పని చేయకు ఘనవిజయం తథ్యమన్నారు.

తమిళ అరసు కళగం ఆధ్వర్యాన ఈ సభ జరిగింది.

ముఖ్యమంత్రి రాజాజీ

సెంట్రల్ స్టేషన్ వద్ద
కార్లు ఆగిపోగా, నడక

మద్రాసు, ఏప్రిల్ 20—మద్రాసు ముఖ్యమంత్రి శ్రీ సి. రాజగోపాలాచారిగారు నిన్న రాత్రి సెంట్రల్ స్టేషన్‌కు నడిచివెళ్తూవుండే అక్కడ చేరినవారంతా విస్తుపోయారు. శ్రీ రాజాజీ దాదాపు 200 గజాలదూరం నడిచారు.

శ్రీ రాజాజీ సేలం వెళ్ళడానికి సెంట్రల్ స్టేషన్‌కు వస్తున్నారు. స్టేషన్‌కు 200 గజాల దూరానికి వచ్చేసరికి బ్రాములైను మరమ్మత్తు జరుగుతూవున్నందున మోటారులు, బస్సులు ఎక్కడివక్కడే నిలబడిపోయినవి. ఈ విధంగా దాదాపు మోటారులు, జట్కాలు, రిక్షాలు దాదాపు 300 దాకా నిలచినందున, రైలువేళ దాటిపోతున్నందున కారులోనుంచి దిగి గబగబా రాజాజీ నడక ప్రారంభించారు.

ఆయనవెంట ఆయన అంతరంగిక ఉద్యోగులుకూడా నడిచారు.

మద్రాసు శాసనసభ

తాత్కాలికంగా స్పీకర్,
అధ్యక్షుల నియామకం

మద్రాసు, ఏప్రిల్ 19—శాసనసభ అసెంబ్లీకి తాత్కాలిక స్పీకర్‌గా శ్రీ పి. టి. రాజన్‌ను, లెజిస్లేటివ్ కౌన్సిల్ తాత్కాలిక అధ్యక్షునిగా డాక్టర్ పి. వి. చెరియన్‌ను మద్రాసు గవర్నర్ నియమించారు.

అసెంబ్లీ తాత్కాలిక స్పీకరు, రాజన్ కౌన్సిల్ తాత్కాలిక అధ్యక్షుడు డాక్టర్ చెరియన్ ఏప్రిల్ 21 వ తేదీ సాయంత్రం 7 గంటలకు రాజభవన్‌లో ప్రమాణస్వీకారం చేస్తారు.

ఈ వారం లెజిస్లేటివ్ అసెంబ్లీ వారి సమావేశం ఫోర్ట్ సెంటు జార్జిలోని కొత్త భవనంలో మే మూడవ తేదీన జరుగుతుందని అధికారికంగా ప్రకటించబడింది. ఆ రోజున, నవ సభ్యులు ప్రమాణస్వీకారం చేస్తారు.

మర్నాడు ఉదయం 11 గంటలకు స్పీకర్, డిప్యూటీ స్పీకర్ల ఎన్నిక జరుగుతుంది.

గవర్నర్ ప్రసంగంపై మే 9 వ తేదీన అసెంబ్లీలోను, 10 వ తేదీన కౌన్సిల్ లోను చర్చ జరుపబడుతుంది.

Edited, Printed and Published by NARLA VENKATESWAR RAO at the "Indian Express" Press, Old Madras Club Compound, "CLUB HOUSE" Mount Road, Madras.

20 లక్షల నగలను దాటవేయడానికి కుట్ర

బొంబాయిరేవులో హైదరాబాద్ జాగీర్దార్ దంపతులు పట్టుబడిన వైనం

బొంబాయి, ఏప్రిల్ 19—బొంబాయి పోలీసుల, కస్టమ్స్ అధికార్ల కృషి ఫలితంగా దాదాపు 20 లక్షల రూపాయల విలువగల హైదరాబాద్ నగకట్టు నేడు విదేశాలకు చేరకుండా భారతదేశానికి దక్కింది.

హైదరాబాద్ జాగీర్దార్లలో ప్రముఖుడు, "అమీర్-ఇ-పైగా" బిరుదుగల నవాబ్ జాహిర్‌యార్‌జంగ్, ఆయన భార్య బేగం హుస్మత్ ఉన్నీసా ఈ నగకట్టును విదేశాలకు చేరవేయడానికి ప్రయత్నించారు. వీరిద్దరూ నేడు ఎయిర్ ఇండియా ఇంటర్నేషనల్ విమానంలో కైరోకు వెళ్లతూ వజ్రాలు, వజ్రాలు, కెంపులు మున్నగు అమూల్య రత్నాలు చెక్కిన 30 నగలను రహస్యంగా దాచుకున్నారు.

ఈ నగలలో పెక్కింటిని బేగం హుస్మత్ ఉన్నీసా ప్రత్యేకంగా ఒక గుడ్డబెల్టులో దోపి నడుముకు కట్టుకుంది. వీరివద్ద కొన్ని అనామత్తుగావున్న ఇండియా, విదేశీ కరెన్సీనోట్లు, ప్రయాణీకుల చెక్కులూ పట్టుబడ్డాయి.

వీరిద్దరు గురువారంనాడే కైరోకు బయలుదేరవలసింది. కాని, ఆనాడు విమానం ఇంజను కాంస్టాంటినోపుల్ విమానాశ్రయంలో చెడిపోవడంవల్ల ప్రయాణం ఆపివేశారు. కాని, వీరితో ప్రయాణంచేస్తున్న వీరి కుమారుడు, కుమార్తె మాత్రం ఆనాడే ఆ విమానంలోనే కైరోకు వెళ్లిపోయారు.

నవాబు, ఆయన బేగం కస్టమ్స్ కార్యాలయంలో తనిఖీకి అందరి ప్రయాణీకుల కంటే ఆలస్యంగా వచ్చారు. ప్యాసింజర్ చెకింగ్ డ్యూటీపై వున్న సబిన్‌స్పెక్టర్ శ్రీ జి. ఆర్. డార్వి మొదట్లోనే హెచ్చరించడం కారణంగా కస్టమ్స్ అధికారులు వారిద్దరి మూటముల్లె వదలకుండా తనిఖీ చేశారు.

నవాబు పెట్టెలో ఒక వజ్రాల బ్రోచు తప్ప మరే నగా కనిపించనందున అధికారులకు అనుమానం ఎక్కువై బేగంను తనిఖీ నడిపించారు. మిస్ కె. ఆర్. హింగోరాని (ప్రివెంటివ్ ఆఫీసర్) ఆమెను తనిఖీచేసి, ఆమె నడుముకు బిగించుకున్న గుడ్డ బెల్టులో ఈ నగలు వుండడం కనిపెట్టింది. బేగం వద్దులో మరొక వజ్రాల బ్రోచు కూడా కనుగొన్నది.

రెండోసారి తనిఖీలో మరికొన్ని నగలూ అనామత్తుగా వున్న ఇండియన్, బ్రిటిష్ కరెన్సీనోట్లు, ప్రయాణీకుల చెక్కులూ కనిపించాయి.

కస్టమ్స్ నిబంధనల ప్రకారం ప్రయాణీకులు 5,000 రూపాయల విలువగల నగలను మాత్రమే వెంటతీసుకొని వెళ్ళవచ్చు. అంతకు మించిన విలువగల నగలు తీసుకొని వెళ్ళగోరేవారు రిజర్వు బ్యాంకుకు వాటిని చూపి, కస్టమ్స్ ఆఫీసువారికి కూడా చూపాలి. కస్టమ్స్ అధికారులు దానిని భద్రపరచి సీలుచేసి, ఎగుమతి సర్టిఫికెట్టు ఇస్తారు. దానిని ప్రయాణీకులు తాము దిగే రేవులో చూపి నగలు తీసుకోవచ్చు.

12,250 రూపాయల నగలను తీసుకొని పోవడానికి శుక్రవారం రిజర్వుబ్యాంకి పర్మిట్ పొందిన నవాబ్ దంపతులు కస్టమ్స్‌ఆఫీసు తనిఖీలో వాటిని చూపలేదు.

చాలసేపు తనిఖీ చేయడం కారణంగా విమానం బయలుదేరడంలో అరగంట ఆలస్యమైంది. నవాబు దంపతులు ప్రయాణం మానుకొనడానికి నిర్ణయించారు.

నగకట్టును కస్టమ్స్ అధికారులు పోలీసు కాపలాతో హెడ్‌క్వార్టర్స్‌కు పంపారు.

(మ. వి.)

టునీసియాపై చర్చకు భద్రతాసంఘం తిరస్కృతి

సర్ జఫ్రుల్లాఖాన్ విమర్శ

కరాచీ, ఏప్రిల్ 18—టునీసియా సమస్యను ఎజెండాలో చేర్చడానికి భద్రతా సంఘం నిరాకరించడం మిక్కిలి విచారకరమైన సంగతి అని పాకిస్తాన్ విదేశాంగమంత్రి సర్ జఫ్రుల్లాఖాన్ పాకిస్తాన్ అసోసియేటెడ్ ప్రెస్ విలేకరితో జరిపిన ఇంటర్వ్యూలో పేర్కొన్నారు.

ఓట్లు వేయక తటస్థంగా వుండడమే సరిపోదానికి ఉత్తమ మార్గమన్న అమెరికా వైఖరి విపరీతంగా వున్నదనీ, భద్రతాసంఘం సభ్యత్వం గల ఉత్తర అట్లాంటిక్ రాజ్యాలు ఏవీ ఆరబ్, ఆసియారాజ్యాల ప్రతిపాదనకు అనుకూలంగా వోటు వెయ్యకపోవడం గమనార్హమనికూడా ఆయన అన్నారు.

అంతర్జాతీయ గోధుమ ఒడంబడిక

లండన్, ఏప్రిల్ 17—అంతర్జాతీయ గోధుమ ఒడంబడికను పునరుద్ధరించడమా, మానడమా అనే విషయమై చర్చించడానికి నలభై దేశాల గోధుమ వర్తకుల ప్రతినిధులు నేడు ఇక్కడ జనాంతికంగా సమావేశమై చర్చలు ప్రారంభించారు. ఈ సమావేశం మూడు లేక నాలుగు వారాలపాటు జరుగుతుందట.

1949 మార్చిలో వాషింగ్టన్‌లో కుదుర్చుకొబడిన ఈ అంతర్జాతీయ గోధుమ ఒడంబడిక గడువు 1953 జూలైలో అంతం కానున్నది.

[illegible] బంగారాన్ని మార్కెట్టులో అమ్మడానికి నిర్ణయించబడినట్టు ప్రకటించబడింది.

బొంబాయి మంత్రివర్గ నిర్మాణం

శ్రీ మొరార్జీకి పూర్తి బాధ్యత

న్యూఢిల్లీ, ఏప్రిల్ 19—బొంబాయి మంత్రివర్గసభ్యుల నిర్ణయం, పోర్టుఫోలియోల విభజనబాధ్యతను కాంగ్రెస్‌పార్టీ నాయకుడు శ్రీ మొరార్జీ దేశాయ్‌కి కాంగ్రెస్ హైకమాండ్ వారు వదలివేసినట్లు నేడిక్కడ అగ్రనాయకుల మధ్యజరిగినసంభాషణలబట్టి తెలియవచ్చింది.

మంత్రివర్గ నిర్మాణంలో కొన్ని అభిప్రాయభేదాలురాగా కాంగ్రెస్ అధ్యక్షునితో సంప్రదింపులకుగాను శ్రీ మొరార్జీ దేశాయ్ నేడిచ్చటకు వచ్చారు. ఈయన తన మంత్రివర్గసభ్యుల పేర్లను నేడో రేపో ప్రకటించగలరని సోమవారంనాడు కొత్త మంత్రివర్గం అధికారాన్ని స్వీకరించగలదని తెలుస్తున్నది.

బొంబాయి మంత్రివర్గంలో వివిధ ప్రాంతాలకు ప్రాతినిధ్యం యివ్వడానికి గురించి యిక అభిప్రాయభేదాలు లేవని. మొత్తం తొమ్మిది మంది మంత్రులలోను ఐదుగురు మహారాష్ట్రులు, ముగ్గురు గుజరాతీలు బొంబాయి నగరం, కర్ణాటక ప్రతినిధులు ఒక్కొక్కరు వుండగలరు.

వివిధ ప్రాంతాలకు ప్రాతినిధ్యం, వారికి యివ్వవలసిన పోర్టుఫోలియోలను గురించి బొంబాయి అసెంబ్లీ కాంగ్రెసు పార్టీలో అభిప్రాయభేదాలు వచ్చిన సంగతి పాఠకులకు విదితమే.

మహారాష్ట్ర కాంగ్రెసు అధ్యక్షుడు శ్రీ బి. ఎస్. హిరే నేటి ఉదయం కాంగ్రెసు అధ్యక్షుని కలుసుకొని పై సమస్యలపై తనవర్గం అభిప్రాయాలను వివరించారు. ఆ తరువాత శ్రీ మొరార్జీ దేశాయ్ ఉదయం, మధ్యాహ్నం కూడా పండిట్ నెహ్రూతో సమాలోచనలు చేశారు. ఈ సంభాషణలలో మౌలానా ఆజాద్ కాంగ్రెసు కార్యదర్శి శ్రీ లాల్ బహదూర్ శాస్త్రి కూడా పాల్గొన్నారు.

విభిన్నాభిప్రాయాలను తెలుసుకున్న మీదట, మంత్రివర్గ నిర్మాణ బాధ్యతను పూర్తిగా ముఖ్యమంత్రికే వదిలివేయాలనే నిర్ణయానికి కాంగ్రెసు హైకమాండ్ వచ్చిందట.

పార్టీ నాయకుని ఎన్నుకొన్న తరువాత ఏ ఒకవ్యక్తి లేదా గ్రూపు, ఆ నాయకునికి మంత్రివర్గం, పోర్టుఫోలియోల పలానావిధంగా వుండాలని చెప్పి ఒప్పించడానికి వీలు లేదని ఈ సందర్భంలో భావించబడుతున్నదట కూడా.

సింగపూర్ భవిష్యత్తు

ఇండియా ప్రాధాన్యం

సింగపూర్, ఏప్రిల్ 17—"ఇండియా స్వాతంత్ర్యం ఆసియా ప్రతిష్ఠను పెంపొందించింది. రెండువేల సంవత్సరాల తర్వాత తిరిగి ప్రపంచ రాజకీయాలలో ఆసియా దేశాలు ప్రాముఖ్యత వహిస్తూ వుండడానికి కారణం ఇండియా స్వాతంత్ర్యమే" అని ప్రొఫెసర్ జార్జి కాట్లిన్ ఇక్కడ విశ్వవిద్యాలయ విద్యార్థులకు చెప్పారు.

"కామన్‌వెల్తులోనే వుండడానికి ఇండియా చేసిన నిర్ణయం 20 వ శతాబ్దంలో చేయబడ్డ గొప్ప నిర్ణయాలలో ఒకటి" అని ఆయన అన్నారు.

ప్రొఫెసర్ కాట్లిన్ గాంధీజీవల్ల భక్తిప్రపత్తులు కలవారు. గాంధీజీ గురించి ఒక గ్రంథమే వ్రాశారు. అమెరికావంటి మితిమీరిన ధనంగల దేశం రూజ్వెల్టువంటి అంతర్జాతీయ వాదులను సృష్టించడం ఒక గొప్పకాదని, ఇండియా వంటి పేదదేశంలో గాంధీజీవంటి అంతర్జాతీయ మహాపురుషుడు ప్రభవించడం గొప్పఅని ఆయన వెల్లడించారు.

మనిషి వ్యక్తిమాత్రమే గాక, ఇతరవ్యక్తులతో సహకరించవలసినవాడు అనే సత్యం మీదనే గాంధీజీ అంతర్జాతీయవాదం ఆధారపడివున్నదన్నారు.

ఇండియా నౌకాబలంలోకూడా ప్రధానమైన దేశమని, తూరు సముద్రాలలో అత్యధిక ప్రాధాన్యతగల సింగపూర్ రేవు ఇండియా, ఆస్ట్రేలియాల కనుసన్నలలో మెలగవలసివుంటుందని ఆయన వివరించారు. సింగపూర్ రాజకీయ భవిష్యత్తు ఒక్క మలయాకు చెందినదే కాదని, అది కామన్‌వెల్త్ నిర్ణయం మీద ఆధారపడినట్టిదని అన్నారు.

ఇండియాలో జరిగిన ఎన్నికలనుగురించి చెపుతూ, "ప్రజాస్వామికం సామాన్య మానవుని మీద పైగాక, అతని వివేచనపై ఆధారపడి వుంటుంది." అన్న అరిస్టాటిల్ సిద్ధాంతం నిజమైందని ఆయన అన్నారు.

తూర్పు ఆసియాలో ఉపన్యాసాలిస్తు కొంటూ, ఈయన పర్యటన చేస్తున్నారు.

శాంతిమహాసభ
జరపాలని సూచన

లాహోర్, ఏప్రిల్ 18—ఆసియా పసిఫిక్ రాజ్యాల శాంతిమహాసభని ఈయేడాది పెకింగ్‌లో జరగాలని తాము సూచిస్తున్నట్టు పైనా పాకిస్తాన్ వ్యక్తులకు ప్రాతినిధ్యం వహిస్తున్న 11 మంది నాయకులు స్థానిక శాంతిసంఘానికి ఒక సందేశం పంపించారు. ఈ ప్రతిపాదనను స్థానికసంఘం బలపరచింది.

ప్రధాని కార్యదర్శి హత్యకు యత్నం

శరణార్థిపై నేరారోపణ:
కేసు విచారణ ప్రారంభం

న్యూఢిల్లీ, ఏప్రిల్ 19—ప్రధాన మంత్రికి సహాయ ప్రైవేటు సెక్రటరీ అయిన శ్రీ సురాజ్ ప్రకాశ్ ఖన్నాను ప్రమాదకరమైన చాకుతోపొడిచి గాయపరిచిన వేద్‌ప్రకాశ్‌మీద ఐ. పి. సి. 324 సెక్షన్‌కింద ఢిల్లీ మ్యాజిస్ట్రేటు కోర్టులో కేసు దాఖలు చెయబడింది.

వేద ప్రకాశ్ తప్పు చేసినట్లు అంగీకరించాడు. తాను పశ్చిమ బెంగాల్‌లో ఒక మిల్లులో పని చేస్తుండగా తనను ఉద్యోగంనుంచి తొలగించారని. తిరిగి పని దొరకలేదని, తన ఇబ్బంది ప్రధానితో చెప్పుకోడానికి వచ్చానని, ముందొకసారి శ్రీ ఖన్నాను కలుసుకున్నానని ఈసారికూడా కలుసుకోగా, మొదటిలాగే ప్రధానిని చూడడానికి వీలు లేదని చెప్పాడని అందువల్ల నిరాశపొంది ఈ పని చేశానని విచారణ సందర్భంలో వేద్ ప్రకాశ్ వెల్లడించాడు.

అతడు అంతకుముందు వచ్చినట్టు తనకు గుర్తులేదని, అతనికి కుర్చీ ఇచ్చి కూర్చోమని తాను టెలిఫోను పిలుపుకు జవాబు చెప్పి, రిజిస్ట్రరు ఉత్తరాలు తెచ్చిన పోస్టు జవానును పంపించి. తిరిగి మామూలు పనికి ఉపక్రమించే సమయంలో అతడు లేచి తన టేబుల్‌ను ముందుకు తోశాడని, దానితో తాను కుర్చీతోపాటు వెనక్కుపడ్డానని, అంతట కత్తితీసి అతడు తనను గాయపరిచాడని శ్రీ ఖన్నా వెల్లడించాడు. ప్రధానితో ప్రజలకుగల అవసరాన్ని గురించి ఇంటర్వ్యూలు ఏర్పాటు చెయ్యడమే తన పని అన్నాడు.

మొత్తం నలుగురు సాక్ష్యులు విచారించబడ్డారు. కేసు విచారణ వాయిదా వెయ్యబడింది.

పాకిస్తాన్ బట్టలమిల్లు కార్మికులలో నిరుద్యోగం

లాహోర్, ఏప్రిల్ 17—జలోహర్ బట్టలమిల్లులలోని 400 మంది కార్మికులు బుధవారంనాడు కొత్తగా పనిలోనుంచి తగ్గించబడ్డారని, ఇందువల్ల లాహోర్, లయల్‌పూర్, ముల్తాన్, బహవాలలోని బట్టలమిల్లుల కార్మికులలో నిరుద్యోగం ఇంకా పెచ్చుపెరిగిపోయిందని పాకిస్తాన్ పంజాబు కార్మిక సంఘం అధ్యక్షుడు చౌదరి రహమ్మతుల్లా ప్రకటించారు.

కలకత్తా, ఏప్రిల్ 16—చరిత్రప్రసిద్ధిగాంచిన కలకత్తాలోని రాజభవనం నేడు రాష్ట్రప్రభుత్వం సమావేశాలకు వినియోగించబడగలందులకు వీలుగా మరమ్మత్తులు చేయబడుతున్నవి.

గవర్నర్ సెక్రటేరియెట్ కింద గల భాగంలోని నాలుగుబ్లాకులు రాష్ట్రప్రభుత్వానికి ఇందునిమిత్తమై ప్రత్యేకించబడినవి.

గవర్నర్ శ్రీ హెచ్. డి. ముఖర్జీ కోరికపైనే ఈ మార్పులు చేయబడినవి.

ముతకవస్త్రాల అమ్మకం

మరికొంత అమ్మడానికి మిల్లులకు స్వేచ్ఛ

న్యూఢిల్లీ, ఏప్రిల్ 19—మిల్లులు తయారుచేసిన ముతక, మధ్యరకం వస్త్రాలలో నూటికి 80 వంతులు తమ యిష్టంవచ్చినవారికి మిల్లు యజమానులు అమ్ముకోవచ్చునని నేడు కేంద్ర ఇండియా ప్రభుత్వం వాణిజ్యశాఖ ఒక ప్రకటన చేసింది.

లోగడ ఈ విధంగా నూటికి 50 వంతులను మాత్రమే అమ్ముకోవచ్చునని ప్రభుత్వం ప్రకటించింది. ఇప్పుడు అదనంగా 30 వంతులను ఇలా అమ్ముకోవచ్చునని ప్రభుత్వం ప్రకటించిందన్నమాట.

ఈ మినహాయింపు సౌకర్యం ఈ సంవత్సరం మే, జూన్ మాసాలవరకే రాష్ట్ర ప్రభుత్వాలచే సూచించబడగలవారికి మిల్లులు వస్త్రాలను అమ్మడం గురించి పరిశీలన జరిపిన అనంతరం కంట్రోల్ ఆర్డర్‌ను ఇంతవరకు మినహాయించాలని ప్రభుత్వం నిర్ణయించింది.

బీహార్‌లో కంట్రోల్స్ సడలింపు

పాట్నా, ఏప్రిల్ 19—వస్త్రాల అమ్మకంపై కంట్రోల్‌ను మరికొంత సడలిస్తూ బీహార్ ప్రభుత్వం నేడొక ప్రకటన చేసింది. దిగుమతి వ్యాపారులు, టోకు వ్యాపారులు కూడా ఫిబ్రవరినెలలో ఉత్పత్తిఅయిన సరుకును తమ జిల్లాలో వుండగల చిల్లర దుకాణాలలో తమ ఇష్టంవచ్చిన వాటికి అమ్ముకోవచ్చునని వివరిస్తు అంతవరకు లోగడ కంట్రోల్‌ను సడలించింది. ఇక్కడ దిగుమతి వ్యాపారులు, టోకు వర్తకులు కూడా తమ జిల్లాలోని వారికే గాక బీహార్ రాష్ట్రంలో గల ఏ జిల్లావారికైనా, తమకిష్టంవచ్చినవారికి సరుకు నమ్ముకోవచ్చునని వివరిస్తూ నేడు వేరొక ప్రకటనను జారీచేసింది. ఫిబ్రవరి మాసంలో ఉత్పత్తి అయిన వస్త్రాలకు కూడా ఈ ఉత్తరువు వర్తించగలదని ఇందులో వివరించబడింది.

నిరుద్యోగుల ప్రదర్శనం

బొంబాయి, ఏప్రిల్ 18—స్థానిక బట్టల మిల్లులోని డైయింగ్, ప్రాసెసింగ్ బ్రాంచీలలో పనిచేస్తున్న కార్మికులు దాదాపు 300 మంది కోరాగుడ్డ కొరత కారణంగా పనినుంచి తొలగించబడినందుకు నిరసనసూచక ప్రదర్శనం జరిపారు.

బొంబాయిలోని పారిశ్రామిక ప్రాంతమైన వరేల్‌నుంచి సెక్రటేరియట్ వరకు ఊరేగుతూ వెళ్ళి, అక్కడ మంత్రికి తమసంగతి చెప్పుకోవాలని ఈ ప్రదర్శకులు భావించగా. ఈ ఊరేగింపు ఒకమైలుదూరం వచ్చిన పిమ్మట ధోబీతలావ్‌లో దానిని పోలీసులు అడ్డగించి ప్రదర్శకులను చెదరగొట్టారు. ఈ సందర్భంలో ఆయిదుగురిని పోలీసులు నిర్బంధించారు. సెక్రటేరియెట్‌కు చుట్టు అరమైలుదూరంలో ప్రదర్శనలు జరుగరాదన్న నిషేధం అమలులోవుంది.

గంగానదిలో పడవ ముంపు

27 మంది మరణం

పాట్నా, ఏప్రిల్ 18—షాహాబాద్ జిల్లాలోని బుక్సార్ సమీపంలో గంగానదిలో ఒక పడవ మునిగిపోయినందున 27 మంది మరణించారు.

గత బుధవారంరాత్రి ఈ ప్రమాదం సంభవించింది. ఆ పడవలో అసలు ఎక్కవలసినవారికంటే చాలా ఎక్కువమంది ఎక్కినారనీ, మొత్తం 40 మంది ఎక్కినందున ఈ ప్రమాదం సంభవించిందనీ. పడవ మునిగిపోగా 13 మంది ఈదుకుంటూ వొడ్డు చేరినారట. తదనంతరం సబ్-డివిజనల్ ఆఫీసర్ వెళ్లి వలలువేసి వెతికించగా, పది శవాలు దొరికినవి. ఇంకా 17 శవాలు అంతు దొరకలేదు.

గని విరిగినందున
20 మంది గల్లంతు

రాబర్ట్‌సన్, ఏప్రిల్ 19—నేటి ఉదయం పదిగంటలకు ఛాంపియన్ రీఫ్స్ గనికి చెందిన దక్షిణభాగంలో కొంత విరిగి పడిపోయిందని. అక్కడ వున్నవారిలో 20 మంది కనబడలేదని మిగతావారి నందరిని ఆ ప్రాంతం నుంచి తొలగించినారనీ తెలుస్తున్నది.

చెరువులో తూటాలు

బెంగుళూరు, ఏప్రిల్ 19—హెబ్బల్ చెరువులో పాతతూటాలు, డిటనేటరీలు మున్నగునవి అనేకం దొరికినవి. ఈ చెరువులో స్నానం చేయడానికి వెళ్ళిన కొంత మందికి ఇవి కనుపించగా, ఆ సంగతి వెంటనే సైనికాధికారులకు తెలియజేయబడగా వారు వచ్చి వాటిని తీసివేశారు.

సౌరాష్ట్రం ముఖ్యమంత్రి

ధేబర్ వైదొలగగలడట

రాజ్‌కోట, ఏప్రిల్ 19—సౌరాష్ట్రం ముఖ్యమంత్రి శ్రీ యు. యన్. ధేబర్ నేడు పత్రికా విలేకరుల గోష్ఠిలో ముచ్చటిస్తూ కాంగ్రెస్ లెజిస్లేచర్‌పార్టీ, కాంగ్రెస్ హైకమాండ్‌ల ఆమోదంతో కొంతకాలంలో తాను పదవినుంచి వైదొలగగలనని సూచించారు.

పదవినుంచి వైదొలగాలన్న అభిప్రాయం ఇప్పటిది కాదని, సర్వదా [illegible] అనుకుంటున్నట్టు తానెన్నడూ భావించలేదని పరిస్థితులు మామూలుగావుంటే అసలు తను ఎన్నికలలో పోటీచేసివుండేవాడినే కానని కూడా అన్నారు.

రాజకీయ బాధితులకు భూప్రదానం

కొన్ని వివరాలు

మద్రాస్, ఏప్రిల్ 17—"రాజకీయ బాధితులకు" భూములను మంజూరు చేయడం నిలిపి వేయవలసిందిగా మద్రాసు ప్రభుత్వం జిల్లాకలెక్టర్లందరకు ఉత్తరువులు జారీచేసినట్టు "ఆంధ్రప్రభ" విన్నదే ప్రకటించింది.

ఇంతవరకు మంజూరు చేయబడని దరఖాస్తులపై చర్యలుతీసిగి ఉత్తరువులు జారీచేయబడేవరకు నిలిపివేయ బడగలవు.

"రాజకీయ బాధితులకు" ఈ భూముల మంజూరు కార్యక్రమం ప్రకారం అట్టి రాజకీయ బాధితులలో ప్రతివారికి అయిదెకరాల మాగాణి భూమికిగాని, పదెకరాల మెట్టభూమికి గాని (కడప, కర్నూలు, బళ్లారి, అనంతపురం జిల్లాలవారైతే 15 ఎకరాల భూమికిగాని)పట్టా పొందడానికి అర్హతకలదు. కాగా, అట్టి "రాజకీయ బాధితునకు" ఈ భూముల మంజూరుకు పూర్వం మెట్టభూమి వున్నదా, లేదా అనే ప్రశ్నలోగాని, అతనికి ఎంతభూమివున్నదనే ప్రశ్నలోగాని నిమిత్తం లేదు.

క్రిందటి అక్టోబర్ మాసాంతం నాటికి "రాజకీయ బాధితుల" వద్దనుంచి మొత్తం 21,945 దరఖాస్తులు రాగా 10,576 మందికి భూములు మంజూరు చేయబడినవనీ, 5,641 దరఖాస్తులు తిరస్కరించబడినవనీ, ఇంకా 5,728 దరఖాస్తులపై ఆ మాసాంతంనాటికి ప్రభుత్వం ఇంకా యెట్టి నిర్ణయం చేసివుండలేదనీ అధికారరీత్యా తాజాగా లభించిన సమాచారాన్నిబట్టి తెలుస్తున్నది. 1951 డిసెంబర్ నెలాఖరునాటికి చర్యతీసుకొనవలసివున్న అట్టి దరఖాస్తులసంఖ్య 4,497 అని తెలుస్తున్నది. కొన్ని సందర్భాలలో "రాజకీయబాధితులకు" ఇందుకు సంబంధించిన కొంత తతంగం ఇంకా పూర్తికాకమునుపే భూములు మంజూరు చేయబడ్డాయి. అయితే,ఇట్టి సందర్భాలు ఎన్నికలంవో తెలియరాలేదు.

ఇంతవరకుజరిగిన భూముల మంజూరుకు, ఇంకా చర్య తీసుకోబడవలసివున్న దరఖాస్తులకు సంబంధించిన సమగ్రవివరాలనువెంటనే పంపించవలసిందిగా ప్రభుత్వం జిల్లా కలెక్టర్లను ఆదేశించినట్లు తెలుస్తున్నది.

వివిధరాష్ట్రాలలోని హైకోర్టులు ఇచ్చిన తీర్పులపైన వ్యాఖ్యానాలతో సమగ్రంగా వుండగల "లా జర్నల్" ప్రచురించబడగల పక్షంలో అది బాగా వృద్ధిగాంచగలదని నాగపూర్‌లో శనివారంనాడు ఇండియా చీఫ్ జస్టిస్ శ్రీ పతంజలిశాస్త్రిగారు అన్నారు.

1952 ఏప్రిల్ 21, సోమవారం
నందననామ సంవత్సర
చైత్ర బహుళ ద్వాదశి

పూర్వాభాద్ర నక్షత్రం రా॥ [illegible] గంటలవరకు.
వర్జ్యం: తె॥ 4-1 నుండి 5-33 గంటలవరకు

22.4.52
THE LARGEST CIRCULATED TELUGU DAILY

ఆంధ్రప్రభ

ఎడిటర్: నార్ల వెంకటేశ్వర రావు
800613

Regd. No. M. 3938.
ANDHRA PRABHA, MADRAS.
సంపుటి: 15 — సంచిక: 93
6 పేజీలు : వెల ఒక అణా
మద్రాసు: మంగళవారం
22-4-1952

పశ్చిమ జర్మనీలో వనమహోత్సవం

బాన్, ఏప్రిల్ 20—ఏప్రిల్ 25 వ తేదీని పశ్చిమ జర్మనీలో "వనమహోత్సవం" జరపబడుతున్నది. అనాడు ప్రెసిడెంట్ హెస్, దేశంలోగల అన్ని పాఠశాలల విద్యార్థులు మొక్కలను నాటుతారు.

"మంత్రులైనవారు ధర్మోపదేశాలు చేస్తే చాలదు"

తమ ఉపదేశాల ప్రకారం వారు నడుచుకోవాలని రాజాజీ అభిభాషణ

ప్రజలు ఒకరినొకరు అనుమానించుకోవడమే నేటి చికాకు లన్నిటికీ హేతువని హెచ్చరిక

(మన విలేకరి) సేలం, ఏప్రిల్ 20—

"ప్రజా ధనానికి మంత్రులు సంరక్షకులు" అని నేడిక్కడ సేలం నీటి సరఫరా ప్రణాళికకు ప్రారంభోత్సవం చేస్తూ, మద్రాసు ముఖ్యమంత్రి శ్రీ సి. రాజగోపాలాచారి అన్నారు.

ఒకరి నొకరు విశ్వసించగలమని ప్రజలు ప్రతిజ్ఞ తీసుకోవాలని, ఎట్టి అక్రమ కార్యక్రమంలోను తమకు ప్రమేయం లేకుండా చూసుకోవాలని ఆయన ఉద్బోధించారు.

"ప్రజలదగ్గరనుంచి ప్రభుత్వం డబ్బు వసూలు చేస్తుంది. అట్టి ప్రజల డబ్బు ప్రజల క్షేమంకోసమే ఖర్చుపడేలాగ చూచే బాధ్యత మంత్రులది. ప్రజల ఆస్తులు దోచుకోబడకుండా కాపాడే బాధ్యతకూడ మంత్రులదే" అని రాజాజీ అన్నప్పుడు ప్రేక్షకులు హర్షధ్వానాలు చేశారు. తాను ప్రస్తుత పరిస్థితిని గురించి చెపుతున్నానని రాజాజీ హెచ్చరించారు.

మంత్రులు మాంత్రికులు కారని, పరిపాలన అంటే ఏమిటో ప్రజలు అర్థం చేసుకొని వుంటే ఇప్పుడున్న గందరగోళం ఏమీ లేకుండా వుండేదని రాజాజీ అన్నారు. పన్నులు వసూలు చేయడం, దానిని సక్రమంగా ఖర్చు పెట్టడంతప్ప మంత్రులేమీ చెయ్యజాలరన్నారు.

మొదట్లో తమను కొన్నికష్టాలు ఎదుర్కోవచ్చునని, చివరికి అంతా సర్దుబాటు కాగలదని అంటూ, ఒకరి నొకరు దూషించుకోవడం, కొట్టుకోవడం మాని నిర్మాణయుక్తంగా ఆలోచించాలని ప్రజలను రాజాజీ ఉద్బోధించారు.

"ప్రభుత్వం ఎన్నో ప్రణాళికలు తయారుచెయ్యవచ్చును. అయితే వాటి విజయం ప్రజల సహకారం మీద ఆధారపడి వుంటుంది. ప్రస్తుత పరిస్థితులను బట్టి ప్రజలు దొంగల నుండి తమను తాము రక్షించుకోడానికి ప్రజలనే ప్రభుత్వం నియమిస్తున్నది. అలా నియమించబడిన వారు సరిగా పనిచేస్తున్నారో లేదో చూడడానికి మరికొందరిని నియమిస్తున్నది. ఈ పద్ధతివల్ల ప్రజల ఆస్తిలో సగందొంగలపాలుకావడం, సగం ఈ కాపలాభటుల పాలుకావడం జరిగినట్టయింది. ఆస్తి రక్షణకు దొంగలనే నియమిస్తే, సగం ఆస్తిఅయినా దక్కుతుంది" అని రాజాజీ చమత్కారంగా అన్నారు. ఈదురవస్థఅంతా ప్రజలుచెయ్యబడింది. ఒకళ్ళనొకళ్ళు నమ్మకపోవడంవల్లనే ఏర్పడుతున్నదన్నారు.

"మనం దొంగల ముఠాకుచెందిన వాళ్ళమా? ఒకళ్ళనొకళ్ళను నమ్మకపోవడానికి?" అని ప్రశ్నించి "కాదు" అని ఆయన వక్కాణించారు.

ఒకళ్ళనొకళ్ళు తిట్టుకోవడం మానాలని అంటూ, తిట్టుకోవడంవల్ల ఒక రకమైన సంతృప్తి కలుగుతుందన్న వాదాన్ని ప్రస్తావించి, శరీరం మీద వుండే చిడప పొక్కులను గిల్లుకోవడంలో తృప్తి, ఆనందం లేవా అని రాజాజీ ప్రశ్నించారు. ఇది వ్యాధి ఇంకా వ్యాపించడానికే తోడ్పడుతుందన్నారు. పరస్పరనింద దేశ శరీరాన్ని నాశనం చేస్తుందన్నారు.

ఈ ధోరణిలో కానెందుకు మాట్లాడుతున్నానో చెపుతూ, ప్రజలకు సలహా చెప్పడం మంత్రి ధర్మమని, ఇతరులకు ధర్మోపదేశాలు చెయ్యడమేకాక మంత్రి అయినవారు తానుకూడ ఆ విధంగా నడుచుకోవాలని, ప్రజల్ని నడిపించాలని రాజాజీ అన్నారు.

ప్రజల ఉత్సాహం తనకు ధైర్యాన్నికొల్పుతున్నదని అంటూ, "నేను పాములవాణ్ణి వలె వున్నాను. పామును అదుపులోపెట్టుకోగలనని పాములవారు అనుకుంటారు. కాని దానిలో గల విషానికి భయపడుతుంటారు. అయితే, మీరు నన్ను విశ్వసించి, నన్ను బలపరచ గలిగితే, నేను నాధర్మాన్ని జయప్రదంగా నిర్వహించగలను" అని రాజాజీ అన్నారు.

ఆంగ్లో-ఈజిప్షియన్ వివాద పరిష్కార కృషి

కెయిరోలోని బ్రిటిష్ రాయబారితో, సూడాన్ గవర్నర్-జనరల్‌తో ఈడెన్ చర్చలు

లండన్, ఏప్రిల్ 20—

ఆంగ్లో-ఈజిప్షియన్ వివాద పరిష్కారానికై బ్రిటిష్ విదేశాంగ మంత్రి మిస్టర్ ఆంథొనీ ఈడెన్ నేడిక్కడ ఈజిప్టులోని బ్రిటిష్ రాయబారి సర్ రాల్ఫ్ స్టీవెన్సన్‌తోను, సూడాన్ గవర్నర్-జనరల్ సర్ రాబర్ట్ హోవేతోను సంప్రతింపులు ప్రారంభించారు.

మిస్టర్ ఈడెన్‌తో సంప్రతించే నిమిత్తం సర్ రాల్ఫ్ స్టీవెన్సన్ కెయిరోనుంచి నేటి రాత్రి విమానంలో ఇక్కడకు వచ్చారు. సూడాన్ గవర్నర్-జనరల్ నేటి మధ్యాహ్నానికే ఖార్టూంనుంచి వచ్చారు.

మెడిటరేనియన్ ప్రాంతంలో వాతావరణ పరిస్థితి అనుకూలంగా లేనందున వీరిద్దరి విమానాలు కూడా అనుకొన్నదానికంటె కొంచెం ఆలశ్యంగా వచ్చాయి.

ఈజిప్టుతో సంప్రతింపులు ఫలించగలవనే తాను ఆశిస్తున్నాననీ, ప్రముఖ సూడానీస్ రాజకీయ నాయకుడు అబ్దుల్లా బే ఖలీల్‌తో శనివారంనాడు తాను చర్చలుజరిపి ఆయన అభిప్రాయాలను తెలుసుకున్నాననీ ఇక్కడకు రావడంతోనే గవర్నర్-జనరల్ సర్‌రాబర్ట్ [illegible]

సూడాన్ లెజిస్లేటివ్ అసెంబ్లీ నాయకుడైన అబ్దుల్లా బే ఖలీల్ సూడాన్‌కు స్వాతంత్ర్య ప్రదానం జరగాలని ఆందోళన జరుపుతున్న సూడానీస్ జాతీయపక్షం ఉమ్మా పార్టీకి కార్యదర్శిగా వుంటున్నాడు.

వాఫ్డిస్ట్ మంత్రి విడుదల

(బ్రిటిష్ సేనాని మార్పు)

కెయిరో, ఏప్రిల్ 20—నహాస్ పాషా మంత్రివర్గంలో సాంఘిక సంక్షేమ శాఖమంత్రిగాపనిచేసిన అబ్దుల్ ఫాటా హసన్‌పాషాను విడుదల చేయవలసిందిగా ప్రధాని హిలాలీ పాషా నేడు ఈజిప్టు మిలిటరీ గవర్నర్-జనరల్ హోదాతో ఉత్తరువు చేశారు.

హసన్‌పాషా, నహాస్ మంత్రివర్గంలోనే దేశీయశాఖా మంత్రిగా పనిచేసిన ఫాఫుడ్ సెరాగ్ ఎల్‌దీన్‌పాషా, ఇద్దరూకూడా నెలరోజులుగా స్వగృహాలలోనే నిర్బంధంలో వుంచబడిన సంగతి పాఠకులకు విదితమే. సెరాగ్‌పాషా మాత్రం ఇంకా విడుదల చేయబడలేదు.

హసన్ పాషా స్వగ్రామంనుంచి నేటి సాయంకాలానికి కెయిరోకు తిరిగి రాగలడని తెలుస్తున్నది.

"ప్రజలలో ఉద్రేకాలు కలిగించి, దేశంలో కల్లోలాలను ప్రజ్వలింప జేయడానికి ప్రయత్నించినందున" ఈ యిద్దరు మంత్రులు స్వగృహములలో నిర్బంధించబడినట్టు ఈ సందర్భంలో ఈజిప్షియన్ దేశీయశాఖ చేసిన ప్రకటనలో పేర్కొనబడింది.

ఈజిప్టులో బ్రిటిష్ దళాలసేనానిగా వుంటున్న సర్‌జార్జి ఎర్‌స్కైన్ స్థానే లెఫ్టినెంట్-జనరల్ ఎఫ్. డబ్ల్యు ఫెస్టింగ్ నియమించబడినట్టు మధ్య ప్రాచ్యంలోని బ్రిటిష్ సైనిక ప్రధాన కార్యాలయం నేడు ప్రకటించింది.

జనరల్ ఎర్‌స్కైన్ మూడు సంవత్సరాలుగా ఈజిప్టులో బ్రిటిష్ సేనానిగా వుంటున్నాడు. జనరల్ ఫెస్టింగ్ ఈ వారంలోనే తన కొత్త పదవిని స్వీకరిస్తాడు. జనరల్ ఎర్‌స్కైన్ వచ్చే గురువారంనాడు ఇక్కడ నుంచి తనసైనిక నౌకలో బయలుదేరి బ్రిటన్‌కు తిరిగి వెళ్ళిపోతున్నాడు.

దేశద్రోహాచరణ [illegible] ఒడిగడుతున్న వారిని ఉద్యోగాలనుంచి తొలగించి, ప్రభుత్వ వర్గాలలో అవినీతిని నిర్మూలించడానికి మంత్రివర్గానికి సంపూర్ణాధికారాలను ప్రసాదిస్తూ ఫరూక్‌రాజు నేటిరాత్రి ఉత్తరువులు జారీ చేశారు.

ఈ ఉత్తరువు ప్రకారం న్యాయశాఖ కార్యాలయం ప్రత్యేకంగా నియమించగల అవినీతి నిర్మూలన సంఘాలకు అన్ని ప్రభుత్వ శాఖల రికార్డులను, టెలిగ్రాఫ్ సందేశాలను, నివాసగృహాలను, షాపులను తనిఖీ చేయడానికి అధికారం వుంటుంది. చట్ట విరుద్ధంగా ప్రవర్తించినట్టు అనుమానించబడిన ఉద్యోగులపై చర్యతీసుకోబడుతుంది.

నేటి ఉదయం హిలాలీ పాషా మంత్రివర్గం సమావేశమై [illegible] ఉత్తరువు పాఠానికి తన ఆమోదం ప్రకటించింది.

సూడాన్ రాజ్యాంగం ముసాయిదాకు సవరణలు

ఖార్టూం, ఏప్రిల్ 20—స్వయం నిర్ణయాధికారంతోసహా అనేకముఖ్య సూత్రాల విషయంలో సూడాన్ కొత్తరాజ్యాంగం ముసాయిదాకు సవరణలను ప్రతిపాదిస్తూ నేడు లెజిస్లేటివ్ అసెంబ్లీలో అయిదు తీర్మానాలు ప్రవేశపెట్టబడ్డాయి.

ఈ మాసారంభంలో అసెంబ్లీలో ప్రవేశపెట్టబడిన నవరాజ్యాంగం ముసాయిదాలో సూడాన్‌కు ప్రస్తుతం వున్న లెజిస్లేటివ్ అసెంబ్లీ స్థానే ఎగువ, దిగువ శాసనసభలతో కూడిన పార్లమెంటు, సూడానీస్ మాత్రమే సభ్యులుగా వుండగల కొత్త మంత్రివర్గం స్థాపించబడాలని పేర్కొనబడింది. గవర్నర్-జనరల్‌కు ఇంతవరకు వుంటున్న వీటో మున్నగు కొన్ని విశేషాధికారాలకు దీనిలో స్వస్తి చెప్పబడింది. దీనిప్రకారం రక్షణ, విదేశాంగ వ్యవహారాలపై మాత్రమే ఆయనకు సంపూర్ణాధిపత్యం వుంటుంది. ప్రతినిధుల సభకు జరుగవలసిన ఎన్నికల విధానం, సెనేట్‌కు ఎంతమంది సభ్యులు ఎన్నికల ద్వారా రావాలో, ఎంతమంది నామినేట్ చేయబడాలో ఆ వివరాలు పేర్కొనబడ్డాయి.

నవరాజ్యాంగం కడపటిరూపం తీర్చిదిద్దబడినపిమ్మట దానిని గవర్నర్-జనరల్ బ్రిటన్‌కు, ఈజిప్టుకు ఆమోదంకొరకు సమర్పిస్తాడు.

సూడానీస్ జాతీయపక్షం ఉమ్మాపార్టీ ఈ రాజ్యాంగాన్ని కొంతవరకు బలపరుస్తున్నది. కాని సూడాన్ ఈజిప్టుతో ఏదో ఒక విధంగా సమైక్యంకావాలని వాదిస్తున్న రాజకీయపక్షాలు మాత్రం దానిని తీవ్రంగా ప్రతిఘటిస్తున్నవి.

లండన్‌లో తాము పాల్గొనగల సంప్రతింపులలో తాను, గవర్నర్-జనరల్‌కూడా సూడాన్ అభిప్రాయాలను, ముఖ్యంగా లెజిస్లేటివ్ అసెంబ్లీ అభిప్రాయాలను బ్రిటిష్ ప్రభుత్వానికి తేటతెల్లంచేయడానికి శక్తివంచనలేకుండా ప్రయత్నించగలమని సూడాన్ ప్రభుత్వపు సివిల్ సెక్రటరీ సర్ జేమ్స్ రాబర్ట్‌సన్ నేడు అసెంబ్లీలో హామీ ప్రకటించాడు.

ఆహారంలో విషం

ఎనమండుగురి మరణం: ఏడుగురి ప్రమాదస్థితి

తిరుచూర్, ఏప్రిల్ 18—పుదుకాడ్‌లో రెండు కుటుంబాలలో గల 11 మందిలోను నలుగురు విన్న ఒల్లి విషంకలిసిన మిఠాయి తినడంవల్ల చనిపోయినట్టు తెలుస్తున్నది.

పెరింగొత్తుకరా గ్రామంలో మూడురోజుల క్రితం ఇదే పరిస్థితులలో నలుగురు మరణించినట్టు చెప్పుకొంటున్నారు.

ఇండియాలోని ఫ్రెంచి స్థావరాలు

ఇక తమ ఏలుబడికింద వుండజాలవని ఫ్రెంచివారి అభిప్రాయం

మద్రాసు, ఏప్రిల్ 21—ఇండియాలోని ఫ్రెంచి స్థావరాలు ఇక ఎంతమాత్రం తమ ఏలుబడికింద వుండజాలవన్న అభిప్రాయం ఫ్రాన్సులో క్రమేపీ బలపడుతున్నదని "న్యూస్ వీక్లీ" పత్రిక పారిస్ ఎడిటర్ ముఖార్ రేమాండ్ కార్టీర్ నేడు ఇక్కడ వెల్లడించారు.

నేటి అంతర్జాతీయ సమస్యలతో పోలిస్తే ఫ్రెంచి స్థావరాల సమస్య అంత పెద్దది కానేకాదనీ ఈసమస్యను ఇండియన్, ఫ్రెంచి ప్రభుత్వాలు రాయబారాలద్వారా తేలికగా పరిష్కరించుకోవచ్చుననీకూడా అన్నాడు.

మిస్టర్ కార్టీర్ సతీసమేతుడై నేడు బొంబాయినుంచి ఇక్కడికి వచ్చారు. ఆయనకు మద్రాసులోని ఫ్రెంచి కౌన్సిల్ స్వాగతమిచ్చారు.

టాండన్ ప్రత్యర్థి నామినేషన్ త్రోసివేత

పోటీ లేకుండానే పార్లమెంట్‌కు ఎన్నిక సంభవం

అలహాబాదు, ఏప్రిల్ 21—కాంగ్రెసు మాజీ అధ్యక్షుడు బాబూ పురుషోత్తమదాసు టాండన్ పోటీలేకుండానే పార్లమెంట్‌కు ఎన్నిక కానున్నారు.

అలహాబాద్‌జిల్లా నియోజకవర్గం నుంచి బై-ఎలెక్షన్‌కు ఆయనతోపాటు నామినేషన్ దాఖలు చేసిన సర్దార్ ఆకన్ నామినేషన్‌ను స్క్రూటినీలో నేడు రిటర్నింగ్ ఆఫీసరు త్రోసిపుచ్చారు. అందుచేత, ఇక బాబూ టాండన్ ఒకడే మిగిలాడు. శ్రీప్రకాశ మద్రాసు గవర్నర్‌గా నియమించబడినందున ఖాళీఅయిన స్థానంలో ఇప్పటి బై-ఎలెక్షన్ జరుగుతున్నది.

భూదానయజ్ఞానికి 1,50,000 ఎకరాలు

కలకత్తా, ఏప్రిల్ 20—ఇంతవరకు భూదాన యజ్ఞ సందర్భంలో ఆచార్య వినోబా భావేకు 1,50,000 ఎకరాల భూమి దానం

బొంబాయి కొత్త మంత్రివర్గం అధికార స్వీకరణ

(మన ప్రత్యేక విలేకరి) బొంబాయి, ఏప్రిల్ 21—

తొమ్మిది మంది మంత్రులతో కూడిన శ్రీ మొరార్జీ దేశాయ్ మంత్రివర్గం నేటి ఉదయం రాజభవన్‌లోని దర్బారు హాలులో అధికార ప్రమాణాన్ని స్వీకరించింది.

ఈ తొమ్మిది మంత్రులకు సహాయంగా పార్లమెంటరీ కార్యదర్శులకు బదులు, డిప్యూటీ మంత్రులను నియమించడం జరుగుతుందని ప్రకటన జరిగింది.

కొత్త మంత్రివర్గం అధికారాన్ని స్వీకరించిన వెంటనే గవర్నరు విందు చేశారు.

శ్రీ మొరార్జీ దేశాయ్ మంత్రివర్గ సభ్యుల పేర్లు ఇవి:—

శ్రీ బి. ఎస్. హిరే, శ్రీ దినకరరావు దేశాయ్, డాక్టర్ జీవరాజ్ మెహతా, శ్రీ ఎమ్. పి. పాటిల్, శ్రీ జి. డి. తవసే; శ్రీ ఎమ్. ఎమ్. ఎస్. నింబాల్కర్; శ్రీ కాంతిలాల్‌షా; శ్రీ వై. బి. చావన్.

వారిలో శ్రీ హిరే, శ్రీషా, శ్రీ చావన్‌లు మాత్రమే కొత్తవారు.

కాంగ్రెస్ పార్టీలోని మహారాష్ట్ర కర్నాటక సభ్యులు, మంత్రిపదవులను స్వీకరించవని ప్రమాదం చివరి నిముషంలో నివారించబడింది. మహారాష్ట్ర గ్రూపువారు శ్రీ తవసేకు బదులు ఖేర్ మంత్రివర్గానికి ప్రధాన పార్లమెంటరీ కార్యదర్శిగా వున్న శ్రీ డి. కె. కుంతేకు మంత్రిపదవిని యివ్వాలని పట్టుపట్టారు.

కర్నాటక గ్రూపువారు తమకు రెండు పదవులు కావాలన్నారు.

శ్రీ మొరార్జీ దేశాయ్, గవర్నరుకు అందజేసిన మంత్రుల పేర్లజాబితాలో మహారాష్ట్ర ప్రతినిధులు నలుగురు (శ్రీ హిరే, శ్రీ తవసే, శ్రీ నింబాల్కర్, శ్రీ చావన్‌లు.) వున్నారు. గుజరాత్ సభ్యులు (శ్రీ మొరార్జీ దేశాయ్, డాక్టర్ మెహతా, శ్రీ దినకరరావు దేశాయ్‌లు) కలరు. కర్నాటక ప్రతినిధి శ్రీ ఎమ్. పి. పాటిల్. బొంబాయినగరం ప్రతినిధి శ్రీ కాంతిలాల్‌షా; ఈయన భాషరీత్యా గుజరాతీయుడు.

ఇంతవరకు యింత తక్కువమంది మంత్రులతో కూడిన మంత్రివర్గం బొంబాయిరాష్ట్రానికి ఏర్పడలేదు. శ్రీ ఖేర్ మంత్రివర్గంలో కూడా 12 మంది సభ్యులు వున్నారు.

ఖేర్ మంత్రివర్గంలో సభ్యుడుగావుండి, అసెంబ్లీ సభ్యుడుగా ఎన్నికై, మంత్రిగా నియమింపబడని వ్యక్తి శ్రీ ఎల్. ఎమ్. పాటిల్ మాత్రమే.

115 మంది మహారాష్ట్ర సభ్యులకు నాయకుడుగావున్న శ్రీ హిరే మహారాష్ట్ర కాంగ్రెసు అధ్యక్షుడు. 38 సంవత్సరాల వయస్సు కలవు. బావన్ 1940-51 లో సతారా ఉద్యమాన్ని నడిపాడు. మహారాష్ట్ర కాంగ్రెసుకు కొంతకాలం కార్యదర్శిగా కూడా వున్నారు. శ్రీ కాంతిలాల్‌షా బొంబాయినగరంలోని ప్రముఖ లాయరు. మొదటసోషలిస్టు అయినా కాంగ్రెసులోనే వుండిపోయారు.

శ్రీ మొరార్జీకి సోషలిస్టుల పోటీ వుండదు!

అహ్మదాబాదు, ఏప్రిల్ [illegible] పార్టీ కార్యదర్శి శ్రీ [illegible] దాబాదు బై-ఎల[illegible] మంత్రి శ్రీ మొరా[illegible] పోటీ పెట్టదని నేడిచ్చ[illegible] కంగా తమ సంస్థకు అ[illegible] డమే కాక కాలవ్యవధికి [illegible] వుండడమే దానికి కారణమన్నా[illegible]

అహమ్మదాబాదు బై-ఎలెక్ష[illegible] మొరార్జీనామినేషన్ నేడు దాఖలుచే[illegible]

సింహళం భారతీయుల సమరం—అహింసాపద్ధతిని సాగగలదట

రాజీకి తుది యత్నంగా ప్రధానితో చర్చలు

బాదుల్లా, (లంక), ఏప్రిల్ 20—సింహళంలోని భారతీయులకు ప్రాథమిక పౌరస్వత్వాల సముపార్జనకై సింహళ భారతీయ కాంగ్రెసు ప్రారంభించనున్న అహింసాయుత పోరాటంలో కాంగ్రెసు సభ్యులపైగల బాధ్యతలను శ్రీ యస్. తొండమాన్ వివరించారు. 4,000 మంది ప్రతినిధులు హాజరైన భారతీయ కాంగ్రెసు మహాసభలో సత్యాగ్రహోద్యమంతీర్మానాన్ని ప్రతిపాదిస్తూ శ్రీ తొండమాన్ మాట్లాడుతూ బాదుల్లాలో జరుగుతున్న ఈ మహాసభ లంకలోని భారతీయుల జీవితచరిత్రలో అత్యంత ప్రధానమైనది కాగలదని అన్నాడు.

ఈ మహాసభలో జరుగగల నిర్ణయం భవిష్యత్తుకు అత్యంత ప్రధానమైనది కాగలదని అన్నాడు.

గత 12 సంవత్సరాలుగా సింహళంలోని భారతీయుల పౌరసత్వాలు క్రమేపీ రద్దు చేయబడినవని వివరించి, ఈ విషయమై ప్రభుత్వంతో రాయబారాలు జరిపి విసిగి వేసారినందునే ఈ నిర్ణయానికి వచ్చినామని వివరించి, గాంధీజీ సూచించిన అహింసాయుత పోరాటం ఒక్కటే శరణ్యమని ఈ పోరాటం ప్రారంభానికి ముందుగా సింహళ ప్రధానితో ఒక రాయబారవర్గం చర్చించగలదని అప్పుడైనా ఆయన వాస్తవాన్ని గురించి సమంజసంగా వ్యవహరించగలడని ఆశిస్తున్నామని, అప్పుడుకూడా ప్రభుత్వం తన వైఖరిని మార్చుకొనకపోతే పోరాటం ప్రారంభించడం తప్పదనికూడా అన్నాడు. పోరాటం ప్రారంభించక తప్పని స్థితి ఏర్పడినపుడు వలంటీరులకోసమై కాంగ్రెసు వినతి చేయగలదని అప్పుడు వలంటీరులుగా చేరేవారు అన్ని పరిస్థితులలోను గాంధీజీ ప్రబోధించిన అహింసా సూత్రాలకు కట్టుబడి, సింహళ భారతీయ కాంగ్రెసు కార్యవర్గం ఆదేశాలను శిరసావహించి, స్వేచ్ఛగా సత్యాగ్రహోద్యమంలో పాల్గొనేవారై వుండాలని శ్రీ తొండమాన్ అన్నాడు.

సింహళం భారతీయ కాంగ్రెసు మహాసభ తాలూకు మహాజనసంఘం 12 వ సమావేశం

(మిగతా 2 వ పేజీలో)

56,000 ప్రతులతో 2,00,000 మంది పాఠకులకు
మీ సందేశం సులభంగా అందజేయడానికి
ఆంధ్రప్రభ
సంగ్రహప్రకటనలు
అమూల్యసాధనం
ఉద్యోగాలు కావలసినా, ఉద్యోగులు కావలసినా; అభినందనలు, ధన్యవాదాలు తెలుపదలచినా; యంత్రాలు అమ్మదలచినా, కొనదలచినా; మోటారులు, వస్తువులు అమ్మడానికి, కొనడానికీ; లీగల్ నోటీసులు, మునిసిపల్, లోకల్ సంస్థల నోటీసులు, [illegible] వివాహాలు, తప్పిపోయిన గొడ్లు, [illegible] మున్నగు సమస్త విషయాలు [illegible]
లైను 1-కి రు. 1-8-0
ఆరు లైనులకు తక్కువ అంగీకరించబడదు
అడ్వర్‌టైజ్‌మెంట్ మేనేజరు, "ఆంధ్రప్రభ", మద్రాసు-2.

భరణీ వారి
ప్రేమ Love
భానుమతి...నాగేశ్వరరావు..
డైరెక్షన్... రామకృష్ణ
నేడే చూడండి!

నేడే చూడండి
ఎ.యస్ వారి
ఆడబ్రతుకు
శ్రీరంజని.... కృష్ణకుమారి..
డైరెక్షన్. వి.ఎ.సుబ్బారావు

క్రొత్త సంవత్సరంలోని తొలినెల ప్రత్యేక కానుక. జి. ఇ. సి. 6 వాల్వులు - బేండు స్ప్రెడ్ - ఎలెక్ట్రిక్ కరెంటు రేడియోలు.
వైర్‌లెస్ స్టోర్స్ అండ్ సర్వీసు కంపెనీ
1/4, మౌంట్‌రోడ్, మద్రాసు-2.

స్లావియా ఆయిల్ ఇంజనులు
రెడీస్టాక్ నుండి లభించును

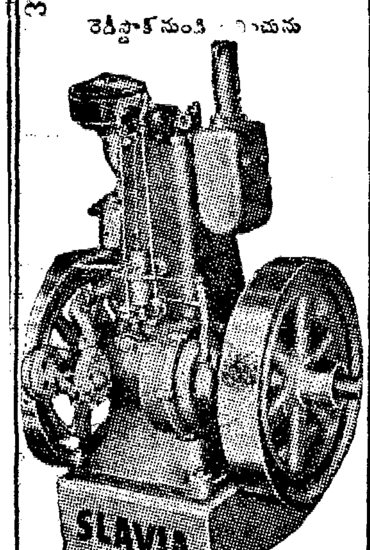

5 H.P.	Rs.	1,925/-
8 H.P.	Rs.	2,445/-
10 H.P.	Rs.	2,980/-
15 H.P.	Rs.	3,625/-

ఆర్డర్ల విలువనుబట్టి 5 నుండి 15% వరకు డిస్‌కౌంట్ యివ్వబడును
విడిభాగములు ఎల్లపుడు లభించును
ఒక సంవత్సరము ఉచిత సర్వీసు యివ్వగలము
సోల్ యేజెంట్లు
మాడరన్ ఇంజనీరింగ్ కంపెనీ
2/27 బ్రాడ్వే — మద్రాసు 1.
Grams: TRACTORS Phone: 2745.

కార్మికులకు భీమా సదుపాయం

1953 జులై నుంచి చెన్నరాష్ట్రంలో అమలు

మద్రాసు, ఏప్రిల్ 20 - ఇండియా ప్రభుత్వం తలపెట్టిన కార్మిక భీమా ప్రణాళికను (స్టేట్ ఇన్స్యూరెన్స్ స్కీమ్) 1953 జులైనుంచి చెన్నరాష్ట్రంలో అమలుపరచే విషయమై రాష్ట్ర ప్రభుత్వాధికారులతో తాను జరిపిన చర్చలు సంతృప్తికరంగా వున్నవని కేంద్ర ప్రభుత్వ ప్రతినిధి డాక్టర్ సి. ఎల్. కటియల్ పత్రికా విలేకరులకు వెల్లడించారు. ఈ ప్రణాళికను మైసూరులో 1953 జనవరి నుంచి అమలుపరచడానికై సంస్థాన ప్రభుత్వాధికారులతో జరిపిన సమాలోచనలవల్లకూడా ఆయన సంతృప్తి ప్రకటించారు. మద్రాసు, మైసూర్‌లలో ఈ ప్రణాళిక ప్రభుత్వం ఆశించిన నెలలోనే అమలుకాగలదని తెలియజేశారు.

డాక్టర్ కటియల్ నేడే విమానంలో ఢిల్లీ వెళ్ళారు. ఏప్రిల్ 22 న కాన్పూర్‌కు బయలుదేరి వెడతారు. అక్కడ కార్మికులు, యజమానులు, ప్రభుత్వం, కార్మిక భీమా ప్రణాళిక కార్పొరేషన్ ప్రతినిధులతో కూడిన రీజియనల్ బోర్డుకు ప్రారంభోత్సవం జరుపుతారు.

రాయలసీమ కరువు

కాంగ్రెస్‌పై డాక్టర్ ఖరే ఆరోపణ

న్యూఢిల్లీ, ఏప్రిల్ 20—"దేశంలో ఇంత విభాళా, విస్ఫ్రహలు కలగడానికి కాంగ్రెసే కారణం. వచ్చే ఐదు సంవత్సరాలలోను ఈ దుస్థితి ఇలానే వుంటే, మన దేశం కమ్యూనిస్టులపాల బడగలదు" అని హిందూ మహాసభ అధ్యక్షుడు డాక్టర్ ఖరే హెచ్చరించారు.

రాయలసీమలో కరువును నివారించడానికి కాంగ్రెస్ ఏమీ చేసివుండలేదని ఆయన ఆరోపించారు.

నెహ్రూ విదేశాంగ విధానం, కాశ్మీర్ విధానం మంచిదనుకునేవారికి లోగడ షేక్ అబ్దుల్లా చేసిన ప్రకటన కనువిప్పు కాగలదని మహాసభ కార్యదర్శి శ్రీ దేశపాండే అన్నారు.

డాక్టర్ ఎమ్. వి. కృష్ణారావుగారికి సన్మానం

విశాఖపట్నంలో

మద్రాసు, ఏప్రిల్ 21—మద్రాసు మంత్రి డాక్టర్ ఎమ్. వి. కృష్ణారావు ఈ వారంలో యిక్కడకు వచ్చి పౌరసన్మానం చేయడానికి విశాఖ మునిసిపల్ కౌన్సిల్ మొన్నటి సమావేశంలో తీర్మానించింది. (మ. వి.)

మంత్రి పర్యటన కార్యక్రమం

డాక్టర్ ఎమ్. వి. కృష్ణారావుగారు ఏప్రిల్ 22 న విశాఖపట్టణంలో బసచేస్తారు. 23 ఉదయం కారులో భీముని పట్నానికి బయలుదేరి వెడతారు. ఆ రోజున విజయనగరం, బొంటికాడి, పార్వతీపురం, కురుప్పాం; మరునాడు పాలకొండ, శ్రీకాకుళం, విజయనగరం సందర్శించి రాత్రికి విశాఖపట్నం వస్తారు. 25 ఉదయం 10.45 గంటలకు వాల్తేరునుంచి చెన్నపురికి పయనమౌతారు.

ఇండియాలో పర్యటించిన జపాన్ ప్రతినిధివర్గం శనివారంనాడు కలకత్తా నుంచి బయలుదేరి స్వదేశానికి వెళ్లింది.

"భావ ప్రకటన స్వాతంత్ర్యం మన జన్మహక్కు; రాజ్యాంగం దాన్ని పూర్తిగా భద్రపరచగలవరకు విశ్రమించము."

ఆంధ్రప్రభ
ఎడిటర్: నార్ల వెంకటేశ్వర రావు
1952 ఏప్రిల్ 22, మంగళవారం

రాజాజీ సలహా

రాజకీయ బాధితులకు నిన్న నేలంలో రాజాజీ చెప్పింది "రాజా" సలహా. చెవినిల్లు కట్టుకుని రెండు, మూడు నెలలుగా మేము చెబుతున్న సలహాకు ఆయన చెప్పింది అనుగుణంగా నున్నందునే మేము ఈ హర్షాన్ని ప్రకటించడం లేదు. ఈనాటి కలుషిత వాతావరణం ప్రాబల్యం నుంచి, ఈనాటి సంకుచిత మనస్తత్త్వం శృంఖలాలనుంచి ఒక్క క్షణంపాటు విముక్తిని సాధించి, సహాయ నిరాకరణోద్యమంనాడు, ఉప్పు సత్యాగ్రహంనాడు, ఆగస్టు విప్లవంనాడు తమను ప్రేరేపించిన మహోదాత్త శక్తులకు ఒక్క తృటిపాటు వశవర్తనులైతే, రాజాజీ సలహావల్ల నష్టపడగలవారు సయితం అది న్యాయబద్ధమైందని, అది ధర్మసమ్మతమైందని, అది శిరోధార్యమైందని అంగీకరించగలరు.

అయితే, పదేళ్లు, ఇరవై యేళ్లు, ముప్ఫై యేళ్లు వెనక్కు వెళ్ళి, నాటి అమృతానుభూతులకు లొంగి, స్పందనం మందగించిన హృదయాలను తిరిగి త్రుళ్లింత లాడనివ్వడం—ప్రవాహోద్వేగం మందగించిన రక్తాన్ని తిరిగి ఉడుకెత్తనివ్వడం—సామాన్య విషయం కాదని మాకు తెలుసు. కాని, న్యాయ పరిశీలనతో కాకపోతే, ధర్మవిచక్షణతో కాకపోతే, కనీసం తమ భవిష్యత్తులతో పెనవైచుకొన్న కాంగ్రెస్ భవిష్యత్తునైనా కోరి, కూడు గుడ్డలకు లోపం లేనివారు తమ వెనకటి త్యాగాలకు పారితోషికంగా తాము పుచ్చుకున్న భూములను ఏమీ ఆధారంలేని పేద బిక్కికి విడిచిపెట్టడం రాజనీతిజ్ఞత కాదా? రాజాజీ నిన్న హెచ్చరించినట్టు, కాంగ్రెస్ ప్రతిష్ఠను కాపాడడానికి ఇప్పు డిది కాంగ్రెస్‌వాదుల విధ్యుక్తధర్మం కాదా?

ఈ విషయాన్ని గురించి మేము పదేపదే వ్రాస్తున్నందుకు బాధపడుతూ, దుగ్గిరాలనుంచి ఒక రాజకీయ బాధితుడు ధనికులైనవారేమి, శాసన సభ్యులైనవారేమి, రాజకీయ బాధితులుగా తాము పుచ్చుకోవలసిన మంచి భూములను—బంగారం వంటి గడ్డను—ఇదివరకే పుచ్చుకున్నారని, మొన్న ప్రభుత్వం జారీచేసిన ఉత్తరువులవల నిరుపేదలైన రాజకీయ బాధితుల నోటనే మట్టిపడనున్నదని, నోరూ వాయీలేని ఈ అభాగ్యుల బ్రతుకునే మేము బజారులో పెడుతున్నామని నేడు మాకొక లేఖను వ్రాసి, "జరిగినది ఏమో జరిగినది; మమ్ములను గురించి మీరు ఏ విధమైన వ్యాసములు వ్రాయవద్దు అని విజ్ఞప్తి" అని ముగించాడు.

ఇది మా ఉద్దేశాన్ని మాత్రమే కాక, ప్రభుత్వం ఉత్తరువులనుకూడా అపార్థం చేసుకోవడమేనని ఈ రాజకీయ బాధితునికి—దేశసేవకై జీవితాన్ని అంకితంచేసి, జీవితాధారం లేకుండా నిలిచిన ఇట్టి ఇతర రాజకీయ బాధితులకు—మేము సవినయంగా విజ్ఞప్తి చేయగోరుతున్నాము.

ప్రతిసారీ మేము స్పష్టపరచినట్టు, వేరు జీవనాధారంలేని రాజకీయబాధితులకు ఏదైనా దారిని ప్రభుత్వం తప్పక చూపవలసిందే. మా విమర్శ భుక్తికి లోపం లేకపోయినా, సొంత ఆస్తిపాస్తులు విశేషంగా వున్నా, నిరాధారులైన తమతోటి దేశసేవకులకు అన్యాయం చేసి, ఏ పేదవానినోటివద్ద కూటినో పడగొట్టి, తమ దేశసేవకు మూల్యంగా—తమ దురాశా పరితృప్తికి ఇంధనంగా—భూములను కట్టుకున్న వారిని గురించే.

ఇక ప్రభుత్వం ఉత్తరువులను గురించి ఒక మాట: తమ పలుకుబడిని దుర్వినియోగం చేసి, అవసరం లేకపోయినా — కొన్ని కొన్ని సందర్భాలలో అర్హత సయితం లేకపోయినా—భూములను పుచ్చుకున్నవారు పుచ్చుకోగా, అవసరంవున్న—పూర్తిగా అర్హులైన — వారికి నున్నా చుట్ట దానికే ఇప్పుడు రాజాజీ మంత్రివర్గం ఆలోచిస్తున్నదని మేము అనుకోము. ఇప్పుడు జరగనున్నది భూదానాల విధాన పునఃపరిశీలన మాత్రమే. ఈ మాటను రాజాజీ నిన్న నేలంలో చెప్పనే చెప్పారుకూడా. జరగనున్న ఈ పునఃపరిశీలన లక్ష్యం ఇప్పటి విధానంలోని లోపాల సవరణ మాత్రమే కాగలదని అనుకోవచ్చు.

ఇకముందు అర్హులైనవారికే—అవసరం వున్నవారికే—భూవసతి కల్పించాలన్న దీక్షను చూపడమే కాక, "జరిగిన దేదో జరిగింది" అని సరిపెట్టుకు పోరాదన్న తలంపుతోనే సొంతంగా సాగుబడి చేసుకొననివారేమి, (అంటే, శ్రీమంతులైనవారేమి), ఏ పేదవాని వద్దనుంచో కొండ్రను కాజేసినవారేమి, తాము పుచ్చుకున్న భూములను స్వచ్ఛందంగా వదలిపెట్టడం మంచిదని రాజాజీ సలహా యిస్తున్నారు. ఈ సలహాను పాటించవలసిన వారిలో రాజాజీని ముఖ్యమంత్రి పదవికి భక్తి శ్రద్ధలతో ఆహ్వానించిన ఆంధ్ర కాంగ్రెస్ ప్రముఖులే కొందరున్నారు. వీరందరు రొట్టె వద్ద మరి గిజగిజనే చూపుతారో, లేక, రాజాజీపట్ల గౌరవాన్నే చూపుతారో ఇక బయటపడాలి.

కొరియాలో యుద్ధ విరమణ అవకాశాలు

జనరల్ రిడ్జివే సందేహం

వాషింగ్టన్, ఏప్రిల్ 21—మిత్రరాజ్య సమితి ప్రతినిధులు తాము ప్రతిపాదించిన సూత్రాలకు నీళ్లు వదులుకుంటేతప్ప కొరియాలో యుద్ధవిరమణ జరగడం సాధ్యం కాదనే తానుఇప్పటికీ భావిస్తున్నాననీ, అయితే వారు ఆ సూత్రాలను ఒక్కనాటికీ విడనాడజాలరనీ సమితి సర్వసేనాని జనరల్ రిడ్జివే నిన్న స్పష్టంచేశారు.

కొరియాలోని సమితి సర్వసేనాని నిన్న ప్రెసిడెంట్ ట్రూమన్‌కు అసిస్టెంట్ మిస్టర్ జాన్ ఆర్. స్టీల్‌మన్‌తో టెలిఫోన్ ద్వారా మాట్లాడుతూ పైవిధంగా పేర్కొన్నాడు.

యుద్ధవిరమణ చర్చలు

టోకియో, ఏప్రిల్ 21—సమితి, ఉత్తరాది ప్రతినిధులు నియమించిన యుద్ధఖైదీల మార్పిడి, యుద్ధవిరమణ పర్యవేక్షణ ఉపసంఘాలు రెండూకూడా తిరిగి నేడు పాన్‌మున్‌జాన్‌లో సమావేశమై చర్చలు జరిపాయి గాని ఎట్టి ప్రయోజనం కలగలేదు. అంతట ఈ సమావేశాలు రేపటికి వాయిదా వేయబడ్డాయి.

నిన్న కొరియా యుద్ధ రంగంలో ఉభయ పక్షాల పదాతి సేనల మధ్య సంఘర్షణలు స్వల్పంగా మాత్రమే జరిగాయి.

మిత్రరాజ్యసమితి విమానాలు ఉత్తరాది రైలు మార్గాలపై బాంబులవర్షం కురిపించాయి

మాస్కోకు వెళ్ళిన భారత ప్రతినిధులు

వివిధ రిపబ్లిక్కులలో పర్యటన

మాస్కో, ఏప్రిల్ 19—ఇటీవల ఇక్కడ జరిగిన ఆర్థికమహాసభలో పాల్గొన్న 20 మంది భారత ప్రతినిధులు లెనిన్‌గ్రాడ్ చూచి తిరిగివచ్చారు. శ్రీ లాల్‌చంద్ హీరాచంద్ నాయకత్వాన వెళ్ళిన ఈ ప్రతినిధులు లెనిన్‌గ్రాడ్‌లోని నాటకశాలలు, మ్యూజియం, వందసంవత్సరాలక్రితం నెలకొల్పిన టెక్స్‌టైల్ మిల్లు, కార్మికుల సంక్షేమ విధాన పరిశోధన కేంద్రాలన్ని చూచారు.

పెకింగ్‌కు వెళ్లే ఇద్దరు ప్రతినిధులు తప్ప తక్కిన భారత ప్రతినిధులందరూ ఉజ్బెకిస్తాన్ రిపబ్లిక్‌ను చూడడానికి వెళ్తున్నారు. వీరు తాష్కంట్‌నుంచి తిరుగు ప్రయాణంలో స్టాలిన్‌గ్రాడ్‌లో ఆగుతారు. వీరి ప్రయాణ వ్యయాన్ని సోవియెట్ వాణిజ్యమండలి భరిస్తుంది.

డాక్టర్ రాధాకృష్ణన్

వైస్ ప్రెసిడెంట్‌గిరికి ఆయనది ఒక్కటే నామినేషన్

న్యూఢిల్లీ, ఏప్రిల్ 21—ఇండియా తొలి వైస్ ప్రెసిడెంట్‌గా పోటీలేకుండా డాక్టర్ సర్వేపల్లి రాధాకృష్ణన్‌గారు ఎన్నుకొనబడగలరు.

ఈ ఎన్నికకు ఆయన ఒక్కడి నామినేషన్ మాత్రమే వచ్చింది. నేటి సాయంత్రం మూడు గంటలతో నామినేషన్ గడువు అయిపోయింది.

డాక్టర్ రాధాకృష్ణన్ తరఫున రెండు నామినేషన్‌లు ప్రతిపాదించబడినవి. రేపు స్క్రూటినీ జరుగగలదు. ఉపసంహరణకు మే 25 వ తేదీవరకు గడువు వున్నది.

కనుక మే 25 వ తేదీ సాయంత్రం 3 గంటలకు ఆ గడవుదాటినవిమ్మట డాక్టర్ రాధాకృష్ణన్ పోటీలేకుండా వైస్‌ప్రెసిడెంటుగా ఎన్నుకొనబడినట్టు ప్రకటించబడగలదు.

సర్ స్టాఫర్డ్ క్రిప్స్ అవసానదశ

జూరిక్, ఏప్రిల్ 21 - సర్ స్టాఫర్డ్ క్రిప్స్‌కు అవసానఘడియలు సమీపించినవనీ, ఆయనకు ప్రస్తుతం స్పృహతప్పినదనీ నేటి ఉదయం ఆయన డాక్టర్లు ప్రకటించారు.

యాటంబాంబుకు వ్యతిరేకంగా సత్యాగ్రహం

లండన్, ఏప్రిల్ 20—యాటంబాంబుల ప్రయోగానికి వ్యతిరేకంగా సత్యాగ్రహోద్యమం జరపదలచిన "శాంతివాదులు" నిన్న ఆల్డర్ మాస్టన్ (బెర్క్‌షైర్)లోని బ్రిటిష్ పరమాణుశక్తి కర్మాగారంవద్ద తొలిసారిగా ప్రదర్శనం జరిపారు.

గాంధీజీ ప్రబోధించిన అహింసాయుత సత్యాగ్రహోద్యమమే బ్రిటన్ రక్షణకు సముచిత మార్గమని నినాదాలు వ్రాసివున్న అట్టలతో 35 మంది "శాంతివాదులు" ఈ ప్రదర్శనంలో పాల్గొన్నారు.

ట్యునిస్, ఏప్రిల్ 21—ప్రధాని సాలాహ్‌ద్దీన్ బకౌచీ గృహంవద్ద విన్నరాత్రి మమారు 35 మంది ట్యునీసియన్‌లు నిరసన ప్రదర్శనం జరపగా వారిని చెదరగొట్టడానికి పోలీసులు గాలిలోకి తుపాకులు కాల్చారు.

ఇండియాలో ఉక్కు దూలాల కర్మాగారం స్థాపనకు కృషి

పెట్టుబడిని సంపాదించే నిమిత్తం జపాన్‌కు ఢిల్లీ అధికారుల ప్రయాణం

న్యూఢిల్లీ, ఏప్రిల్ 20— ఇండియాలో ఒక ఉక్కు దూలాల కర్మాగారాన్ని నెలకొల్పే విషయంలో సంప్రతింపులు జరపడానికిగాను ఈ నెలాఖరున ఉన్నతాధికారాలు గల ఒక ఉద్యోగ రాయబార సంఘం జపానుకు బైలుదేరనున్నదని విశ్వసనీయ వర్గాలద్వారా తెలుస్తున్నది.

ఈ రాయబార సంఘంవారు జపాన్ ప్రభుత్వ ప్రతినిధులతోను, ఇతర పారిశ్రామిక వేత్తలతోను సంప్రదింపులు సాగిస్తారు.

ఇండియాలో, ఇండియా ప్రభుత్వ యాజమాన్యంకింద స్థాపించబడగల ఈ ఉక్కు కర్మాగారానికి తగిన పెట్టుబడిని, యంత్ర సామగ్రిని, సాంకేతిక నిపుణులను జపాను ప్రభుత్వము, పారిశ్రామికులు సంఘరా చేయగల అవకాశాలను గురించి ముఖ్యంగా సంభాషణలు జరగగలవు.

ఈ రకమైన సంప్రతింపులను అనేక విదేశ పారిశ్రామిక వేత్తలతో ఇండియా ప్రభుత్వం చాలకాలంనుంచి చేస్తూనేవున్నది. కాని, జపాన్‌తో ఈ సంప్రదింపులు ఒక ముఖానికి వచ్చాయని, ఉభయదేశాల ప్రతినిధులు ఋష్టున సంప్రదించుకోవడంవల్ల ఉభయదేశాలమధ్య సద్భావయుక్తమైన ఒడంబడిక కుదరడానికి అవకాశం కలదని తలంచబడుతున్నది.

ఈ కర్మాగారం ఒరిస్సాలో హీరాకుడ్ ప్రాంతంలో నెలకొల్పడం జరగవచ్చునంటున్నారు.

ఈ రాయబార సంఘంలో వర్తకశాఖ కార్యదర్శి శ్రీ సి. సి. దేశాయ్, వాణిజ్యశాఖ సహాయకార్యదర్శి శ్రీ భూతలింగం, ఆర్థిక, రైల్వేశాఖల ఉద్యోగులు వుండగలరట.

ఈ కర్మాగారానికి 25 కోట్లరూపాయలు కావచ్చునని, 12,000 టన్నుల అవకాశం గల కొలిమి నిర్మించబడగలదని తలంచబడుతున్నది

ఇటువంటి ప్రణాళిక నౌకదానిని ప్రారంభించబోతున్నామని లోగడ వర్తకశాఖ మంత్రి శ్రీ గాడ్గిల్ సూచించి వున్నారు.

"క్షామ సమయంలో విందులు తగవు"

మంత్రులకు మంత్రి శ్రీ పట్టాభిరామారావుగారి హెచ్చరిక

మద్రాసు, ఏప్రిల్ 21—"ఇకమీద ఏవిందు పిలుపునూ అంగీకరించ దలచుకోలేదు. నేను విందులలో పాల్గొనాలని కోరే ఆలోచనే పెట్టుకోవద్దని, ముఖ్యంగా, రాయలసీమలో మన సోదర సోదరీమణులు ఆకలి బాధకు అటమటిస్తుండగా నన్ను విందులకు పిలవనే వద్దని నా మిత్రులను కోరుతున్నాను" అని గ్రామసంక్షేమ శాఖా మంత్రి శ్రీ ఎస్. బి. పి. పట్టాభిరామారావుగారు నేడు "ఆంధ్రప్రభ" విలేకరితో అన్నారు. ఆయన ఇంకా క్రిందివిధంగా అన్నారు:

"ఎండిన డొక్కలను చూచినా, తలచుకొన్నా నాహృదయం జలదరిస్తున్నది. కాగా, నేను ఏవిందులోనూ పాల్గొదలచుకోలేదు. నాకు ఆహ్వానాలు పంపే మిత్రులకు, హృదయపూర్వకంగా ధన్యవాదా లర్పిస్తూ, నేను రానందుకు మన్నించాలని కోరుతున్నాను. క్షామపీడితమైన రాయలసీమకు అందరూ తోడ్పడి, అక్కడి ప్రజలను బాధలనుంచి గట్టెక్కించాలని కోరుతున్నాను. క్షామనిధికి నేను లోగడ ఇచ్చిన రు 1,116 కాక, నెలకు 50 రూపాయలు కానుక సమర్పించ దలచుకున్నాను."

ప్రభుత్వం తనకు ఇవ్వదలచిన బంగాళాను శ్రీ పట్టాభి రామారావుగారు స్వీకరించ దలచుకోలేదు. గాంధీ నగర్‌లో వున్న తన బంగళాలోనే నివసించ దలచుకున్నారు. ప్రభుత్వపు కారును కూడా తీసుకో దలచుకో లేదు. స్వంతకారునే వుపయోగిస్తారు.

న్యూయార్క్, ఏప్రిల్ 20—జులై మాసాన షికాగోలో జరగనున్న రిపబ్లికన్ కాంగ్రెసుకు హాజరయ్యేవారిలో 209 మంది వోట్లు తనకు తప్పవని సెనెటర్ టాఫ్ట్ యిప్పుడు స్పష్టంగా చెప్పుకోవచ్చు.

ఐసెన్ హోవర్ సేనానికి యిప్పటికి 121 వోట్లు మాత్రమే తేలినవట. అయితే, న్యూయార్క్, పెన్సిల్వేనియాలలో మటుకు ఐసెన్ హోవర్ సేనానికి ఎక్కువ వోట్లు రాగల వనుకొంటున్నారు.

జర్మనీ ఆక్రమణకు స్వస్తి

సంధిపై మే 17 వ తేదీన సంతకాలకు ఏర్పాటు

బాన్, ఏప్రిల్ 20—

పశ్చిమజర్మనీ ఆక్రమణకు స్వస్తిచెప్పడానికి ప్రస్తుతం రూపొందించబడుతున్న సంధిపత్రాలపై బాన్‌లో మే 17 వ తేదీని సంతకాలు పెట్టడానికి బ్రిటిష్, ఫ్రెంచి, అమెరికన్ విదేశాంగమంత్రులు ఏర్పాటు చేసుకున్నట్టు తెలుస్తున్నది.

మే 17 వ తేదీలోగా ఆ సంధి పత్రాలను రూపొందించడం పూర్తి కావలసి వున్నది. వీటిపై పశ్చిమ జర్మనీ తరఫున ఛాన్సెలర్ అడెనోయర్ సంతకాలు పెడతారు.

ఇప్పటికి నిర్ణయించబడిన కార్యక్రమాన్ని బట్టి, ఆరోజునే ఈ ముగ్గురు విదేశాంగ మంత్రులు కలిసి విమానంలో హేగ్‌కు వెడతారు. అక్కడ యూరోపియన్ రక్షణ సంస్థకు చెందిన ఆరురాజ్యాలు సైనిక సంధిపై సంతకాలు పెట్టగలవు.

రష్యాపై అచిసన్ విమర్శ

వాషింగ్టన్, ఏప్రిల్ 20—తూర్పు జర్మనీపై తనకుగల కంట్రోల్‌ను అణుమాత్రం కూడా సడలించడానికి సోవియెట్ యూనియన్ సమ్మతించడంలేదని జర్మనీపై ఇంతవరకు జరిగిన అగ్రరాజ్య చతుష్టయచర్చలు స్పష్టంగా నిరూపించినవని అమెరికా విదేశాంగమంత్రి మిస్టర్ డీన్‌అచిసన్ నేడిక్కడ అమెరికన్ వార్తాపత్రికల ప్రచురణకర్తల సమావేశంలో ప్రసంగిస్తూ పేర్కొన్నాడు.

నాలుగు రాజ్యాల చర్చలలో ఈ క్రింది అంశాలు స్పష్టమైనవని ఆయన వివరించారు. అవి: (1) తూర్పు జర్మనీలోని పరిశ్రమలపై తనకుగల ఆస్తి హక్కులను గురించి చర్చించడానికి రష్యా ఎన్నటికీ అంగీకరించబోదు; (2) పశ్చిమ జర్మనీలో తనవారు రహస్యంగా చొరబడి ప్రవేశించడానికి ఉపయోగించగల సమస్త ప్రయత్నాలను సోవియెట్ ప్రభుత్వం చేసిచూచింది; (3) చివరకు ఏర్పడగల జర్మన్ ప్రభుత్వానికి వుండగల అధికారాలు సోవియెట్ వీటోకు లోబడివుండాలని మాస్కో పట్టుబడుతున్నది

జర్మనీ శాంతిసంధికి, జర్మనీ సమైక్య సాధనకు సంబంధించి నాలుగు రాజ్యాల సమావేశం జరపబడాలని ఇటీవల రష్యా చేసిన సూచన ప్రసక్తితెచ్చి ఆయన ఇలా అన్నాడు:

"జర్మనీ సమైక్య సాధనకై ఒక గౌరవప్రదమైన ప్రాతిపదికను రూపొందించడానికి ఏడు సంవత్సరాలుగా జరిపిన చర్చలన్నీ సోవియెట్‌రష్యా వైఖరి ఫలితంగానే విఫలమైపోయాయనే విషయాన్ని మనంగాని, మన మిత్రరాజ్యాలవారు గాని, జర్మనీ ప్రజలుగాని ఒక్కనాటికీ విస్మరించ జాలరు.

"ఈ విషయమై కృషి కొనసాగించబడాలంటే, తన వైఖరిని మార్చుకున్నట్టు రష్యా ముందుగా తనచర్యలద్వారా నిరూపించుకొనవలసి వున్నది.

"ఇటీవల రష్యాచేస్తున్న ప్రకటనలనుబట్టి, జర్మనీ ప్రభుత్వానికి పశ్చిమయూరప్ సమైక్య సాధనకృషితో ఎట్టి సంబంధం వుండకుండా నివారించడానికే అది ప్రబలంగా ప్రయత్నిస్తున్నట్టు స్పష్టమౌతున్నది కనుక రష్యా వైఖరిలో ఇంతవరకు ఎట్టిమార్పు వచ్చివుండలేదని వేరే చెప్పనవసరం లేదు."

ఇటీవల మాస్కోలో జరిగిన ఆర్థికసభ కేవలం తనఆయుధోత్పత్తిని ఇతోధికంగా అభివృద్ధి పరచుకోడానికి కావలసిన యుద్ధావసర వస్తువులను సంపాదించడానికే రష్యాచే ఏర్పాటు చేయబడిన దనడానికెట్టి సందేహం లేదని మిస్టర్ అచిసన్ అన్నాడు.

భారత నౌకాదళం సర్వతోముఖాభివృద్ధి

ప్రభుత్వం ఆశయాలుగురించి వైస్ అడ్మిరల్ పిజీ వివరణ

మద్రాస్, ఏప్రిల్ 21—భారతనౌకాదళానికి మరికొన్ని నౌకలు సేకరించడం, నౌకానిర్మాణసంస్థలను ఇంకా పెద్దవిచేయడం, నౌకాదళానికి అవసరమైన విమానాలు సేకరించడం, నౌకాదళంలో యువకులను ఇతోధికంగా చేర్చుకొని ఉత్తమశిక్షణయివ్వడంవంటి ప్రభుత్వాశయాలను భారత నౌకాదళాధిపతి వైస్ అడ్మిరల్ సి. టి. ఎమ్. పిజీ నేటి వుదయం ఇక్కడి పత్రికా విలేకరుల గోష్ఠిలో వివరించారు.

విమానాలు, తీరదళాలు, శిక్షణాలయాలు వంటి హంగులన్నీ కల అధునాతన నౌకాదళం నిర్మించడమే తమ లక్ష్యమని వైస్ అడ్మిరల్ పిజీ వక్కాణించారు.

కొత్తగా ఓడలు సేకరించడంలో అనేక యిబ్బందులు వున్నందువల్ల, వ్యయం పరిమితం చేయవలసి వున్నందువల్ల తాము మొదట ఆశించినంతగా ఓడలను సేకరించలేక పోయామన్నారు.

ఇంకా యిలా అన్నారు:

"నౌకాదళానికి వినియోగించగల విమానదళం నిర్వహణలో శిక్షణ యివ్వడానికి ఒక కేంద్రాన్ని కొచ్చిన్‌లో స్థాపించదయత్నిస్తున్నాము. ఈ కేంద్రం ప్రారంభించినప్పుడు నౌకాదళానికి అవసరమైన విమాన సహకారం, విమాన విధ్వంసక శిక్షణమున్నగునవి లభించగలవు.

నౌకాదళానికి విమానాల హంగు కలుగజేయడంలో ఇది మా తొలి చర్య. అయితే, ఇంతటితోటే మేము ఆగదలచలేదు. విమానదళాన్ని అభివృద్ధిపరచడం కూడా మా లక్ష్యం. ఇందుకు ధనము, సాంకేతిక ప్రవీణులు చాలా మంది అవసరం ముందు పెద్దపెట్టున శిక్షణ ఇచ్చి సాధ్యమైనపుడు విమానదళాన్ని అభివృద్ధిపరచడానికి, చక్కటి ప్రాతిపదిక ఏర్పరచడానికి యత్నిస్తున్నాము.

విమానవాహక నౌకను ఇండియా ఎప్పుడు సంపాదించగలుగుతుందో యిప్పుడు చెప్పడం కష్టం. వీటిని కొనే శక్తి ఇండియాకు వచ్చేటప్పటికి యుద్ధనౌకల తీర్మానాలు సాధన సామగ్రి మారిపోవచ్చు. కొంత అధునాతన పద్ధతులను తెలుసుకొని తదనుగుణంగా శిక్షణయిచ్చి నిపుణులను సిద్ధంచేయడం మా లక్ష్యం"

విశాఖలో యుద్ధనౌకల నిర్మాణం

నౌకా నిర్మాణ సంస్థను పెద్దవి చేయవలసిన ఆవశ్యకతను వైస్ అడ్మిరల్ పిజీ వివరించి విశాఖపట్టణంలోని నౌకానిర్మాణ సంస్థ అభివృద్ధి పరచబడినప్పుడు అక్కడ యుద్ధనౌకలను నిర్మించడం సాధ్యంకావచ్చునన్నారు.

యుద్ధకాలంలో యుద్ధసామగ్రిని, సైనికులను వివిధ ప్రాంతాలకు పంపడానికి, శాంతికాలంలో ఎగుమతి దిగుమతులు కొనసాగించడానికి మామూలు నౌకలూకూడా భారత నౌకాదళానికి అవసరమై వున్నవని వైస్‌అడ్మిరల్ పిజీ చెప్పారు.

ప్రపంచ ముస్లిం దేశాల ప్రధానుల సభ

వాయిదా పడినట్టే

న్యూఢిల్లీ, ఏప్రిల్ 2—ఈ నెలలో కరాచీలో జరగవలసివున్న ముస్లిమ్ రాజ్యాల ప్రధాన మంత్రుల సమావేశం వాయిదా వేయబడినట్టు "మాన్‌చెస్టర్ గార్డియన్" పత్రిక కరాచీ విలేకరి వ్రాస్తున్నాడు.

పాకిస్తాన్ విదేశాంగ మంత్రి మిస్టర్ జఫ్రుల్లాఖాన్ మధ్యప్రాచ్య దేశాల రాజధానులలో పర్యటించి మార్చినెలలో స్వదేశానికి తిరిగి రావడంతోనే, కరాచీలో ఏప్రిల్‌లో ఏర్పాటు చేయబడిన సమావేశానికి వచ్చి పాల్గొనవలసిందని 12 ముస్లిందేశాల ప్రధానులకు పాకిస్తాన్ ప్రభుత్వం ఆహ్వానాలను పంపించింది. ఇస్లామ్ రాజ్యాలన్నింటికి సమష్టిగా సంబంధించిన సమస్యలపై పరస్పరం సంప్రతింపులు జరుపుకొనడానికి ఉన్నతస్థాయిని ఒక సంప్రతింపుల సంస్థను స్థాపించడం ఈ సమావేశం లక్ష్యాలలో ఒకటి అని ఆ ఆహ్వానాలలో పేర్కొనబడింది. అంతర్జాతీయ వ్యవహారాలలో పరస్పర సమన్వయపూర్వక విధానాన్ని అనుసరించే నిమిత్తం ముస్లిం రాజ్యకూటాన్ని స్థాపించడం ఈ సమావేశం ఉద్దేశ్యంకాదని ప్రభుత్వ వర్గాలవారు చెబుతున్నప్పటికీ, అట్టి రాజ్యకూట స్థాపనకు ఈ సమావేశం నాంది కాగలదనడాని కెట్టి సందేహంలేదని పరిశీలకవర్గాలవారు పేర్కొంటున్నారు.

ఈజిప్టు, ఇరాక్ మున్నగు కొన్ని ముస్లిం రాజ్యాలు ఈ సమావేశానికి హాజరుకావడానికి తమ సంసిద్ధతను ప్రకటించాయి కాని, టర్కీ, లెబనాన్, అఫ్ఘనిస్తాన్‌లు మాత్రం ఆహ్వానాన్ని తిరస్కరించాయి.

ఏమైనా, ఈ సమావేశం ఎప్పుడు జరిగేదీ నిర్ణయించబడకుండానే ఇప్పుడు వాయిదా వేయబడినట్టు తెలుస్తున్నది.

రబ్బరు వినియోగంపై నిషేధాల రద్దు

అమెరికా ప్రభుత్వం చర్య

వాషింగ్టన్, ఏప్రిల్ 19—సోమవారం నుంచి రబ్బరు, కృత్రిమ రబ్బరుల వినియోగంపై ప్రస్తుతం అమలులో గల అన్ని నిర్బంధాలను తొలగిస్తూ అమెరికా ప్రభుత్వం నేడొక ప్రకటన చేసింది.

అయితే, రబ్బరు నిల్వ దారుణంగా తగ్గిపోయినా, లేదా ధరలు విశేషంగా పెరిగినా వెంటనే తగు చర్యలు తీసికొనడానికి కూడా ఇందులో తగు అవకాశం చేకూర్చబడింది.

ప్రభుత్వం నిర్మించిన కృత్రిమ రబ్బరును విశేషంగా ఉత్పత్తి చేస్తువుండాలని కూడా ఈ ఉత్తరువులో [illegible]

చెన్నరాష్ట్ర క్షామ నివారణనిధి

మద్రాసు, ఏప్రిల్ 21—మద్రాసు గవర్నర్ అధ్యక్షతను ఏర్పాటు చేయబడిన చెన్నరాష్ట్ర క్షామ నివారణ నిధికి ఇంతవరకు రు 2,38,058-7-1లు విరాళంగా లభించినదని ప్రకటించ బడింది

సిమ్లా, ఏప్రిల్ 20—పంజాబులోని కొత్త మంత్రివర్గం ప్రజాభ్యుదయాన్ని వ్యతిరేకిస్తున్న శక్తుల ఆందోళనను లెక్కచేయదని ముఖ్యమంత్రి శ్రీ భీమసేన్ సచార్ నేడిచ్చట చెప్పారు.

(1 వ పేజీ తరువాయి)

కూడా కాంగ్రెసుమహాసభతోపాటే జరిగింది. ఈ సమావేశంలో శ్రీమతి సొందినోవా ఉపన్యసిస్తూ సింహళంలో ట్రేడ్ యూనియన్ ఉద్యమాన్ని నిర్మించడంలో సింహళ వనితలు, భారతీయ వనితలు ఎంతగా పరస్పర సహకారంతో కృషి చేసిందీ వివరించింది.

సింహళీయులతో కలసి పనిచేసిన భారతీయ కార్మికులకు ఇప్పుడు పౌరసత్వాలను నిరాకరించడం ఘోరమని చెప్తూ ప్రాథమికస్వత్వాల సముపార్జనకై భారతీయులలో భారతీయ మహిళలు 2,000 మంది కూడా పోరాడటానికి సిద్ధంగావడం హర్షణీయమని అన్నది.

నేషనల్ పార్టీ

కొలంబో, ఏప్రిల్ 19—మేనెలలో జరుగనున్న ఎన్నికలలో పోటీచేయడానికి 73 మంది అభ్యర్థులను యునైటెడ్ నేషనల్ పార్టీ ఎంచుకున్నది

క్షామపీడితుల సహాయార్థం
నేషనల్ ఆర్టు థియేటర్స్ (రిజిష్టర్డ్) వారి
నాటక ప్రదర్శనలు
శ్రీమతి జి. వరలక్ష్మి :: శ్రీ యన్. టి. రామారావు
వారి మిత్ర బృంద సహకారంతో
22 వ తేదీ చీరాల - మోహన్ టాకీస్
మధ్యాహ్నం: 3 గంటలకు
23 వ తేదీ గుంటూరు - ప్రభాకర్
మొదటి ప్రదర్శనము సా॥ 6-30 నుండి రెండవ ప్రదర్శనము రా॥ 10-0 నుండి
గుంటూరు కేంద్రంలో మాత్రం విస్తృత కార్యక్రమం
శ్రీమతి ఆర్. బాలసరస్వతీదేవి; శ్రీమతి టి. కనకం; శ్రీమతి బాలసరస్వతి;
శ్రీ నల్ల రామమూర్తి; శ్రీ కొండయ్య గార్లచే మ్యూజిక్, డ్యాన్స్
24 వ తేదీ తెనాలి - స్వరాజ్
సా॥ 6 గంటలకు
రేట్లు:— రు. 10/- 5/- 2/-
[థియేటర్ల వద్ద రెండు రోజుల ముందునుంచీ టిక్కెట్లు అమ్మబడును.]

గారలమడుగులో ఆకలిబాధతో ఒక స్త్రీ మరణం?

పుల్లంపేట, ఏప్రిల్ 17—ఇక్కడకు రెండుమైళ్ళ దూరంలో గల గారలమడుగు అనే మల్లవారిపల్లె గ్రామంలో ఒక స్త్రీ ఈ నెల 10 వ తేదీన ఆకలిబాధతో మరణించినట్లు వార్త తెలిసింది. ఆమెకు ముగ్గురు బిడ్డలు, భర్త వున్నారు. సమాచారం తెలియగానే ఆ గ్రామంపోయి విచారించగా తనభార్య ఆకలిబాధతో అలమటించి చనిపోయిన మాట వాస్తవమేనని ఆమె భర్త శ్రీ ఎండేపల్లి గంగులయ్య లిఖితపూర్వకంగా ఒక స్టేటుమెంటు యిచ్చాడు. తాము కాయకష్టం చేసుకుని బ్రతికేవారమనీ, ఇటీవల పనులు దొరకని కారణంగా అన్నంలేక బాధపడుతున్నామనీ, ఆ గ్రామంలో తనవలెనే అన్నం కోసం అలమటించిపోతున్న కుటుంబాలు చాలా కలవనీ గంగులయ్య తెలిపాడు.

ఈ గ్రామానికి ఒక మైలుదూరంలో గల అప్పయ్యరాజుపేట గ్రామంలోను, రెండు మైళ్ళలోగల పుల్లంపేటలోను గంజికేంద్రాలు వున్నందున ఆ స్త్రీ ఆకలివల్ల చనిపోయిందనడం నిజంకాదని మున్సబు, కరణాలు అంటున్నారు.

చుట్టుప్రక్కల గ్రామాలలో నీటి కరువు కూడా తీవ్రంగా వుంది. పేదలు కపిలబావుల వద్దకు నీటికోసం వెడితే కొందరు యజమానులు కుండలు పగలగొట్టడం మున్నగు దౌర్జన్యాలు చేయడమే కాక బావులలో పేడ వగైరా కలిపి నీటిని కలుషితంకూడా చేస్తున్నారని ఫిర్యాదులు చేయబడుతున్నాయి.

వేములపాడులో గంజిసత్రం ప్రారంభం

అనంతపురం, ఏప్రిల్ 18—అనంతపురం జిల్లా తాడిపత్రి తాలూకా వేములపాడు గ్రామంలో జిల్లా ఆర్. యస్. యస్. సహాయ సమితి అధ్వర్యాన ఈ నెల 15 వ తేదీన ఒక గంజిసత్రం ప్రారంభించబడింది. 200 మంది గంజి త్రాగారు.

కర్నూలు జిల్లా డోన్ తాలూకా రాయలసీమ సహాయ సమితివారు రాయలసీమ క్షామ పీడితుల సహాయార్థం ఇప్పటికి రు 150 లు విరాళాలు వసూలు చేశారు.

ఒంగోలు తాలూకాలో యువకుల కృషి

ఒంగోలు, ఏప్రిల్ 18—ఒంగోలులో శ్రీయుతులు చివుకుల రాధాకృష్ణమూర్తి, యడవల్లి వెంకటశేషయ్య, రావినూతల రామచంద్రరావు మున్నగువారు రాజకీయపార్టీలతో సంబంధం లేకుండా ఒక కమిటీగా ఏర్పడి రాయలసీమ సహాయార్థం ఇప్పటికి రు 155 లు విరాళంగా సేకరించారు.

ఒంగోలు తాలూకా పీసుకుర్రి గ్రామం యువకులు పదిబస్తాల ధాన్యం, రు 101-3-6 రొక్కం విరాళంగా వసూలుచేసి ఆ డబ్బుతో మరొక అయిదు బస్తాల ధాన్యంకొని మొత్తం 15 బస్తాలధాన్యం రాయలసీమ క్షామబాధితులకు అందచేసే నిమిత్తం ఒంగోలు తాసీల్దారుగారికి అప్పగించారు.

ముదునూరు గ్రామస్థుల విరాళం

కృష్ణాజిల్లా ముదునూరు గ్రామ కాంగ్రెస్ సంఘంవారు రు 62 ల రొక్కం, 29 బస్తాల 1 కుంచం ధాన్యం రాయలసీమ క్షామ నివారణ నిధికి విరాళంగా వసూలు చేశారు.

ఒంగోలులో కమిటీ ఏర్పాటు

కొండమీదిదేవాలయములవద్ద రాష్ట్రీయ స్వయంసేవక సంఘంవారి యాజమాన్యమున జరిగిన బహిరంగసభలో, రాయలసీమ కరువు నివారణకు డబ్బు, బియ్యం వసూలు చేయుటకు శ్రీ సి. వి. సుబ్రహ్మణ్యంగారి అధ్యక్షతను ఒక కమిటీ ఏర్పాటుచేశారు. ఆ కమిటీవారు ఒక బస్తాబియ్యం వసూలు చేశారు.

ఏలూరులో వసూళ్లు

ఏలూరు, ఏప్రిల్ 17—స్థానిక రాష్ట్రీయ స్వయం సేవకులు ప్రతిరోజూ వుదయం భిక్షాగ్రహణం, సాయంత్రం జట్లుజట్లుగా ఇంటింటికీ తిరిగి నిధి సేకరిస్తున్నారు. నిధిసేకరణకై ఆర్. యస్. యస్. రాయలసీమ సహాయ సమితి తరపున ఏలూరులో ఒక కమిటీ నియమించబడింది.

ప్రొద్దుటూరులో గంజిసత్రం

ప్రొద్దుటూరు, ఏప్రిల్ 15—స్థానిక శ్రీ పాండురంగయ్యగారి ఫ్యాక్టరీయందు గత ఆరు మాసాలుగా ఒక గంజికేంద్రం నడుపబడుచున్నది. దినమునకు సగటున 300 మంది బీదలకు గంజి పోయబడుతున్నది. ప్రజల విరాళాలపైననే యింతవరకు ఈ కేంద్రం నిర్వహింపబడుతున్నది. గడ్డురోజులు దాటిపోయేవరకు ఈ కేంద్రాన్ని నిర్వహించడానికి శతవిధాల కృషి జరుపబడుతున్నది.

ఈ పట్టణంలో శ్రీ కశెట్టి చిన్నవెంకటసుబ్బయ్యశ్రేష్ఠిగారు, సోమిశెట్టి సుబ్బరాయుడు శ్రేష్ఠిగారు, తదితర ప్రముఖులు శక్త్యానుసారం బీదలకు ప్రతిదినం గంజిపంపకం చేస్తున్నారు.

కాశ్మీర్‌కు కెనడా సైనిక పరిశీలకులు

అట్టావా, ఏప్రిల్ 20—ముగ్గురు కెనడా సైనికాధికారులు కాశ్మీర్‌లోవున్న మిత్రరాజ్య సమితి పరిశీలకులస్థానంలో (వారిని రిలీవ్ చేయడానికి) పంపబడుతారని నేడిక్కడ ప్రకటించబడింది. వీరి ఉద్యోగ కాలపరిమితి ఒక సంవత్సరం. వీరిలో ఒక లెఫ్టినెంట్ కర్నల్, ఇద్దరు మేజర్లు వుండగలరట.

(6 వ కాలం తరువాయి)

నెల్లూరు. అక్కడ ప్రాంగణమంతటా తాత్కాలికంగా షెడ్లువేసి అందులో పేషెంట్లు, కెమిస్ట్రీ లేబరేటరీస్ ఏర్పాట్లుచేయు విధానాలనుగురించి ఆలోచించారు.

తనిఖీ పూర్తికాగానే ఆయన రైలుస్టేషనువాడకు వెళ్ళారు. కాలేజీపనిప్రస్తుతులకన్నా సంతృప్తికరంగా వున్నట్లు కమీషన్ భావించినట్లు తెలుస్తున్నది.

నెల్లూరుజిల్లా క్షామపరిస్థితి

వెంటనే కరువుపనుల ప్రారంభించాలని శ్రీమతి భారతీ రంగా ప్రకటన

నెల్లూరు, ఏప్రిల్ 19—ఈనెల 12 తేది మొదలు 15 తేదీవరకు నెల్లూరు జిల్లాలోని మెట్టతాలూకాల్లో పర్యటించివచ్చిన శ్రీమతి భారతిదేవి రంగాగారు, ఆ ప్రాంతముల్లోని పరిస్థితులనుగూర్చి క్రిందివిధంగా తెలియచేశారు.

"మేము పర్యటించిన పొదిలి, కనిగిరి, ఉదయగిరి, వెంకటగిరి తాలూకాల్లో ముఖ్యంగా మొదటి రెండు తాలూకాల్లో నీటి కరువు దుర్భరంగా ఉంది. అచ్చటి ప్రజలు వేకువనుండి రాత్రిపొద్దు పోయేవరకూ కడివెడు నీటికోసం పడికాపులు కాస్తున్నారు. ఆ విధంగా లభించేనీరు కనీసం పశువులు కూడా త్రాగుటకు యిష్టపడవు. హరిజనుల బాధ వర్ణనాతీతంగా ఉన్నది.

ఇక అధికార్ల విషయం చూడబోతే చాలా విచిత్రంగా ఉంది. వారిలో ఉదాసీనత ప్రబలియున్నట్లు బోధపడింది. ఉదయగిరి తాలూకా తహసీలుదారు వారినిగూర్చి ఆ తాలూకాలో మేము వెళ్ళినచోట్లల్లా ప్రజలు ఫిర్యాదులు చేశారు. రైతుల కిచ్చే అప్పుల విషయంలో వారు శ్రద్ధ వహించడంలేదని ప్రజలు ఘోషిస్తున్నారు. జాయింటు పట్టాదారులకు యీ ప్రాంతంల్లో అప్పులు నిరాకరించబడుతున్నవని తెలుస్తున్నది. ఇతర క్షామ ప్రాంతాల్లో అట్టివారికి కూడా అప్పులు మంజూరు చేయబడుచుండగా యిచ్చట యివ్వకపోవడం విచిత్రంగా ఉంది.

రిజర్వు అడవుల్లో పశువులను మేపుకోడానికి ప్రభుత్వం యింకా అనుమతి యిచ్చి యుండలేదు. కరువు పనులు కూడా యిప్పటి వరకూ ప్రారంభించి యుండలేదు.

అనేకులు బీద విద్యార్థులు స్కూలు జీతం చెల్లింపజాలక విద్యాభ్యాసం హఠాత్తుగా మానుకోవలసి వస్తున్నది. చల్లగిరిగల (కనిగిరి తాలూకా) గ్రామానికి చెందిన 5 గురు స్కూలు ఫైనల్ విద్యార్థులు ఆ విధంగా స్కూలు వదలి యిల్లు చేరుకొన్నారు.

దీనికంతటికీ గల ముఖ్యకారణాలు (1) చాలకాలంనుండి యీ ప్రాంతంలో మైనర్ యిరిగేషన్ పనులను నిర్లక్ష్యంచేయడం; (2) నిర్బంధంగాప్రొక్యూర్‌చేసి రైతులకు ధాన్యం మిగల్చకుండా చేయడం; (3) ఇతర ప్రాంతములనుంచి ధాన్యం తెచ్చుకొనుటకు వీలులేకుండా కంట్రోల్సు అమలుజరపడం.

ప్రభుత్వం యీ ప్రాంతాలను చాలాకాలం క్రిందటనే క్షామ ప్రాంతాలుగా గుర్తించియుండవలసినది. కనీసం యింతటినైనా క్షామ నివారణ కార్యక్రమంలో రాయలసీమతోబాటు యీ ప్రాంతములకు కూడా తగు ప్రాధాన్యత యిచ్చి ప్రజల కష్టాలు తొలగుటకు తోడ్పడవలసియున్నది. గంజి కేంద్రాలు, రైతులకు అప్పులు, మైనరు యిరుగేషన్ పనులు సత్వరమే ప్రారంభించుట శ్రేయస్కరం."

జిల్లా క్షామ నివారణ కమిటీ ఏర్పాటు

నిన్న సాయంకాలం జిల్లా కలెక్టరాఫీసులో జరిగిన బహిరంగ సభలో మద్రాసు రాష్ట్ర క్షామ నివారణ నిధికి సంబంధించిన జిల్లా కమిటీ నెలకొల్పబడింది. ఈ కమిటీకి జిల్లా కలెక్టరు శ్రీ సి. ఎ. రామకృష్ణన్‌గారు అధ్యక్షులు. హుజూరి డిప్యూటీ కలెక్టర్ గౌరవ కోశాధికారి. సభ్యులుగా 30 మంది పురప్రముఖులు నియమింపబడినారు.

సభలో శ్రీయుతులు ఖండవిల్లి కృష్ణారావు, పి. వెంకటస్వామిరెడ్డి, యన్. చెంచురామానాయుడు (యం. యల్. ఎ. లు), నుంకు చెంగల్రాయశ్రేష్ఠి (యం. యల్. సి) డాక్టర్ పి. వి. రామచంద్రారెడ్డి, వి. అనంతరామయ్య, పైడా సుబ్బరామయ్య, కుమారి మేరీనాయుడు గారలు ఉపన్యసించారు.

విద్యార్థుల కృషి

వెంకటగిరి రాజాగారి కళాశాల అధ్యాపకులు, విద్యార్థులు శ్రీ కె. సచ్చిదానందం (ప్రిన్సిపాల్) గారి నాయకత్వమున ప్రతి టవున్‌లో రాయలసీమక్షామనిధికిగాను బియ్యం సేకరిస్తున్నారు. ఇప్పటికి దాదావు 1,000 శేర్లు సేకరించబడ్డాయి. రామకృష్ణమిషన్ ద్వారా యీ బియ్యమును రాయలసీమలోని ప్రజలకు అందించు లాగున ఏర్పాట్లు గావించనున్నారు.

కనిగిరిలో నీటికరువు

పొదిలి, ఏప్రిల్ 12—రాయలసీమ క్షామ నివారణ సంఘాధ్యక్షురాలైన శ్రీమతి భారతి రంగాగారు ఏప్రిల్ 12 వ తేది ఉదయం నెల్లూరుజిల్లా క్షామ ప్రాంతాలలో పర్యటన ప్రారంభించారు. ఆంధ్రరాష్ట్ర కృషీకార్‌లోక్ పార్టీ ఆర్గనైజింగ్ కార్యదర్శి శ్రీ పి. రాజగోపాల్ నాయుడుగారు, శ్రీ నాగినేని వెంకయ్యగారు, శ్రీ శ్రీరామమూర్తిగారు, జిల్లాబోర్డు సభ్యులు శ్రీ రామయ్యగారు, శ్రీ ధనేకుల నరసింహంగారు తదితరులు ఆమెతో కలిసి పర్యటించారు.

శ్రీమతి భారతీ రంగాగారు గోగినేనివారిపాలెం వచ్చినప్పుడు అక్కడ సున్నరైతులు, కూలీలు తమ ఇబ్బందుల్నిగూర్చి తెలియజేశారు. ఆమీద వారు పొదిలివచ్చారు. పొదిలిలో పూర్తిగా మాగాణి పంటపోయినది. పశువులకు మేతలేదు. గంజిదొడ్డి పెట్టినా అది అక్కడివారికి చాలలేదు. గుండ్లసముద్రంలో ప్రత్తి, ఆముదము, రాగిపంటలు పూర్తిగా ఎండిపోయినవి.

మర్రిపూడికి శ్రీమతి భారతీ రంగాగారు వచ్చినప్పుడు సుమారు 1,000 మంది రైతులు కూలీలు సమావేశమైనారు. శ్రీ గంగ్రకోట సత్యనారాయణగారు రైతుకూలీల తరపున ఒక విజ్ఞప్తిని సమర్పిస్తూ నాలుగు సంవత్సరాలనుండి పంటలు లేవని, 1949 లో చెరువు తెగిపోయిందని, అది రిపేరయిన తరువాత మరలా సక్రమంగా పండలేదని, అందువల్ల పంటలు పండలేదని చెప్పారు. ఇప్పటికే 150 కుటుంబాలవారు వలస పోయారని, వెంటనే ప్రభుత్వం తగిన సాయం చేయకపోతే చాల కుటుంబాలు గ్రామం విడిచి వెళ్ళిపోవడానికి సంసిద్ధంగా వున్నారని, ఈలాటి పరిస్థితులలో ప్రభుత్వం ప్రారంభించిన గంజి కేంద్రాన్ని ఎత్తివేయడం చాల విచారకరమని చెప్పారు. వ్యవసాయ ఋణాల నిప్పించాలని, జాయింట్ పట్టాదార్లకుగూడ ఋణాల నివ్వాలని విజ్ఞప్తి చేసుకొన్నారు.

గంగపాలెం, రాజుపాలెం రైతులు కొంతల దేవిపల్లె వాగుకు చెరువు వేయించవలెనని కోరారు. గొట్లగట్టు గ్రామస్థులు గొట్లగట్టు గ్రామంనుండి తిమ్మారెడ్డిపల్లెకు రోడ్డు వెయించడంద్వారా కరువుపనులు కల్పించవలెనని విజ్ఞప్తి చేశారు.

రాత్రి 9 గంటలకు కనిగిరిలో గొప్ప బహిరంగసభ జరిగింది. శ్రీ నాగినేని వెంకయ్యగారు అధ్యక్షత వహించారు. జనాబ్ మౌలా సాహెబ్‌గారు శ్రీమతి భారతి రంగాగారిని ప్రజలకు పరిచయంచేస్తూ, కనిగిరిలో ఉన్న నీటి కరువును గూర్చి వివరించారు. శ్రీమతి భారతీ రంగాగారు, శ్రీ పి. రాజగోపాల్ నాయుడుగారు, దర్శి, పొదిలి, కనిగిరి తాలూకాలలో తాము చూచిన విషయాలనుగూర్చి చెబుతూ ఈ క్షామ పరిస్థితుల్ని ఎదుర్కొని తీవ్రతరమైన ఆందోళన చేయడానికి సంసిద్ధంగా వుండాలని ప్రజల నుద్బోధించారు.

ఉదయం శ్రీమతి భారతీ రంగాగారు త్రాగునీటి నడబావిని, వాడుకనీటి బావిని దర్శించారు. త్రాగునీటి దొరువులో వున్న నీరు పూర్తిగా పాచిబట్టి పురుగులు పడిపోయి వున్నది. స్త్రీలు చాల ఓపికతో నాలుగైదుసార్లు పడబోసి నీళ్లు తీసుకొని పోతున్నారు.

ఉప్పునీటి బావిలో నీరేలేదు. కొత్త ఊట వస్తుంటే ఆడవారు లోటాలతో చేది బిందెల్ని నింపుకొంటూవున్న అదృశ్యాన్ని చూస్తు వుంటే చాల విచారం కలిగింది. ఈలాటి దుర్భరపరిస్థితుల్లో ఆ పట్టణ ప్రజలు ఎన్ని దినాలు కాలం వెళ్ళబుచ్చగలరో చెప్పలేము. వెంటనే ప్రభుత్వం శ్రద్ధతీసుకొని బావుల్ని లోతుచేయించాలి తాత్కాలికంగానైనా లారీలనుపెట్టి పట్టణానికి నీరు సరఫరా చేయించడం మంచిది.

కమలాపురం తాలూకాలో ప్రజల దుస్థితి

డిప్యూటీ తాసీల్దారువద్దకు ఉరుటూరు ప్రజల రాయబారం

కమలాపురం, ఏప్రిల్ 18—కమలాపురం తాలూకా క్షామనివారణ కమిటీ సభ్యుడు శ్రీ యన్. శివరామరెడ్డి (యం. యల్. ఏ.) గారు ఉరుటూరుగ్రామం రైతులతో కలిసి నిన్న స్థానిక డిప్యూటీ తహసీల్‌దారు గారిని కలుసుకొని తాలూకాలోని కాటక పరిస్థితులను వివరించి, కొన్ని పరిష్కార సూచనలు అందజేశారు. తక్షణం ఉరుటూరు గ్రామంలోను, మరికొన్ని యితర గ్రామాలలోను గంజికేంద్రాలు నెలకొల్పాలని, గ్రామానికి కనీసం ఒక మంచి నీళ్ళ బావిలో తుచేయించాలనీ, ఋణాలు విరివిగాను, సత్వరంగాను ఇచ్చులాగున వుత్తర్వు చేయాలని కోరారు. వెంటనే ఉరుటూరు గ్రామంలో గంజికేంద్రం నెలకొల్పుటకు డిప్యూటీ తాసీల్దారు ఉత్తర్వు చేశారు. మిగిలిన విషయాలలో కూడా సత్వర కార్యాచరణకు పూనుకొనెదమని వాగ్దానం చేశారు.

బద్వేలుతాలూకాలో క్షామ నివారణ కమిటీలు

మైదుకూరు, ఏప్రిల్ 18—ఆనందాశ్రమ కార్యనిర్వాహకులు శ్రీ వి. వీరబ్రహ్మంగారు శ్రీ నన్నల కొండారెడ్డిగారితో కలిసి బద్వేలు తాలూకాలోని కందిమల్లయపల్లి, తొట్లపల్లి, లింగాలదిన్నెపల్లి, అంబవరం, మల్లెపల్లి గ్రామాలలో స్థానిక పెద్దలతో క్షామ నివారణ కమిటీలను ఏర్పాటు చేశారు.

"ఆంధ్రప్రభ" కృషి ప్రశంస

"ఆంధ్రప్రభ" నిధితో జిల్లాలో స్థాపించబడిన సహాయ కేంద్రాలను శ్రీ రామకృష్ణ మిషన్ తరపున స్వామి నిత్యబోధానందగారు స్వయంగా పరిశీలిస్తూ క్షామపీడితులకు సహాయం చేస్తున్నందుకు శ్రీ వీరబ్రహ్మంగారు అభివందనాలు తెలిపారు.

అంబవరంలో ఇటీవల అగ్నిప్రమాదం వల్ల యిండ్లు కాలిపోయిన పేదలకు శ్రీ రామకృష్ణ మిషన్‌వారు ఆహార సదుపాయాలు చేశారనీ, తిరిగి వారు ఇళ్లు కట్టుకోడానికి కూడా తగుసహాయం అవసరమనీ శ్రీ వీరబ్రహ్మంగారు తెలిపారు.

తాలూకా అధికారుల చిక్కులు

వెయ్యి జనాభాగల గ్రామాలలోకూడా కొన్ని చోట్ల గంజికేంద్రాలు లేవనీ, ఈ వేసవిలో మూడునాలుగు మైళ్ళదూరంగంజికోసం ఆకలిబాధతో నడిచి వెళ్ళలేక పిల్లలు, ముసలివారు చాలా కష్టపడుతున్నారనీ, గంజి కేంద్రాల పరిశీలనకు, హెచ్చుగా స్థాపించడానికి, అప్పు దరఖాస్తుల విచారణకు తగిన ప్రయాణ సౌకర్యాలు లేక తాలూకా అధికారులు చాలా యిబ్బంది పడుతూ త్వరితంగా తగుసహాయం చేయలేకపోతున్నందున కనీసం ప్రతి తాసిల్దారుకు ఒక జీపుకారు యిచ్చి సత్వరంగా పని జరగడానికి ప్రభుత్వం ఏర్పాటు చేయాలని ఆయన కోరారు.

మైసూరు రాజప్రముఖ్‌ను కాశ్మీర్‌కు రావలసిందిగా కాశ్మీర్ ముఖ్యమంత్రి షేక్ అబ్దుల్లా ఆహ్వానించినారని, ఆదివారంనాడు ఆయన ఉదకమండలంనుంచి కాశ్మీర్ వెళ్ళగలరని తెలుస్తున్నది.

అడ్డెడు కొర్రలకు ఇద్దరు బిడ్డల అమ్మకం

కదిరి తాలూకాలో విషాద సంఘటన

కదిరి, ఏప్రిల్ 20—కదిరి తాలూకా మస్లివారిగొంది గ్రామం పీట్ల గంగెన్న తన ఆలు పిల్లలను పోషించుకోలేక వదలి వెళ్ళిపోయినందున అతని భార్య సాలెమ్మ తన్ను తాను పోషించుకోలేక పొట్టకూటికొరకై యిద్దరి బిడ్డలను అడ్డెడు కొర్రబియ్యమునకు అమ్మినదనీ, ఈ విషయం అచ్చటి ప్రజలకు తెలిసి బియ్యం వాపసు యిప్పించి బిడ్డలను తిరిగి తెప్పించారని తాలూకా క్షామ నివారణ సంఘం కార్యదర్శి శ్రీ ఎ. వి. రమణప్పగారు వ్రాస్తున్నారు. కాని, ఈ నెల 8 వ తేదీన ఆమె తన కిప్పించబడిన ఇద్దరు బిడ్డలను పోషించుకోలేక చంటి బిడ్డను మాత్రం తీసుకొని రెండేళ్ళ బిడ్డను గ్రామంలోనే వదలి యెక్కడికో వెళ్ళిపోయిందట.

భార్యా బిడ్డలను పోషించే మార్గంలేక గృహస్థుల పలాయనం

ఉరుటూరు గ్రామంలో విషాద సంఘటన

కమలాపురం, ఏప్రిల్ 18—శ్రీ యన్. శివరామిరెడ్డి (యం. ఎల్. ఎ) గారిలా వ్రాస్తున్నారు:

"గాలికాలం సమీపించుతున్న కొలదీ కరువు పరిస్థితి దిన దినానికి విషమిస్తోంది. మామూలుగాకూడా ఈ గాలికాలంలో కూలీలు నిరుద్యోగంతో, ఆకలిబాధతో అలమటిస్తూ అప్పో సప్పో చేసుకుంటూ చాలా వికృష్టంగా జీవిస్తూ వుంటారు. శివరాత్రి దాటినప్పటినుండి ప్రతి గంజికేంద్రందగ్గర వందలకొలది ప్రజలు మూగుతున్నారు. కొన్నిచోట్ల కడుపునిండా గంజి పోయడం లేదు. ఒక నెలకుగాను యివ్వబడుతుండే ధాన్యం వగైరాలు ఇప్పుడు అరనెలకుకూడా సరిపోవడం లేదు. గంజికేంద్రాలకై అర్జీలు ఎక్కువవుతున్నాయి. కావీ ప్రజలనుండి వచ్చే డిమాండుకు తగినట్లుగా శీఘ్రంగా గంజిసెంటర్లు తెరువడంలో విలంబన జరుగుతోంది. ఆకలిబాధతో తట్టుకోలేక, కుటుంబాలను పోషించ లేక 15 వ తేదీ రాత్రి ఉరుటూరు గ్రామంనుండి సుమారు 40 మంది ప్రజలు భార్యా బిడ్డలను వదలి పనికొరకు వలసపోయారు. నిరుద్యోగ సమస్య తీవ్రమించి రాగాన పడింది. పులివెందుల, కమలాపురం తాలూకాలలో వేలకొలది చేనేతవారు, కూలీలు పనిలేక, గంజి లేక మాడిపోతున్నారు. కరువు ప్రాంతాలుగా వున్న ఈ రెండు తాలూకాలలో కూడా ఇరిగేషన్ పనులకు ఏ మాత్రం అవకాశం లేనందువల్ల రోడ్డుపనులు కల్పిస్తే తప్ప కూలీలకు పనులు దొరకవు. ఈ తాలూకాలలో యిదివరకే శాంక్షన్ అయివున్న రోడ్డు పనులను నెలలు గడుస్తున్నా ఇప్పటికీ మొదలుపెట్టలేదు. ప్రస్తుతం అధికారుల మందగమనాన్ని చూచినట్లయితే క్రొత్త రోడ్డుల నిర్మాణం గురించి తలంచడానికే వీలుగాకున్నది. రెవిన్యూ అధికారుల, హైవేస్ అధికారుల మధ్య ఉత్తర ప్రత్యుత్తరాలు పూర్తిఅయి పనులు ప్రారంభించే లోపల పుణ్యకాలం కాస్త దాటిపోయేట్టు వున్నది. కాబట్టి, ప్రభుత్వం వెంటనే పులివెందుల, కమలాపురం తాలూకాలలోని రోడ్డు పనులను ప్రారంభించి విషమిస్తున్న నిరుద్యోగ సమస్యను పరిష్కరించాలనీ, వేసవికాలమైనందువల్ల నిప్పులు కురుస్తున్న ఎండలలో స్త్రీలు, పిల్లలు, వృద్ధులు ఇతర గ్రామాలకు నడిచి వెళ్ళడం అసాధ్యం కాబట్టి ప్రతి గ్రామంలోనూ గంజికేంద్రాలు తెరువాలనీ, దీనిలో ఎట్టి విలంబన జరగకూడదనీ, జీవనభృతి ఋణాలకై పెట్టుకున్న అర్జీదారులకు చురుకుగా అప్పులు మంజూరు చేయాలనీ, ఈ అర్జీదారులనుండి లంచాలు గుంజుతున్నవారిమీద కఠినచర్య తీసుకోవలని కోరుతున్నాను."

బాపట్ల తాలూకా క్షామనివారణ కమిటీ ఏర్పాటు

బాపట్ల, ఏప్రిల్ 17—నిన్న సాయంకాలం బాపట్ల పురమందిరంలో మునిసిపల్ కమీషనరు శ్రీ ఇందుకూరి సుబ్బరాజుగారిచే, పురజనులసభ యేర్పాటు చేయబడింది. సభకు శ్రీ యం. రాధాకృష్ణశెట్టిగారు (సబ్‌జడ్జి) అధ్యక్షత వహించారు. క్షామపీడితుల సహాయార్థం ఒక సంఘంను యేర్పాటు చేయవలసిన అగత్యాన్ని గురించి అధ్యక్షులు, శ్రీ సుబ్బరాజుగారు ఉపన్యసించారు. మరి కొందరుకూడా ఉపన్యసించిన పిమ్మట కమిటీ ఎన్నుకొనబడింది. కమిటీకి అధ్యక్షులుగా శ్రీ యం. ఆర్. కణిగారు, ఉపాధ్యక్షులుగా శ్రీ మాధవపెద్ది కాళిదాసుగారు, కార్యదర్శులుగా శ్రీ ఇందుకూరి సుబ్బరాజు, బెండపూడి నారాయణరావు, బాపట్ల తహసిల్‌దారుగార్లు ఎన్నుకొన బడ్డారు. ఈ కమిటీ నేటినుంచి పని ప్రారంభించింది.

ఈ కమిటీ తాలూకా కమిటీగా వ్యవహరించులాగున తీర్మానింపబడి. వివిధ గ్రామాలనుండి ముఖ్యులనుసభ్యులుగా ఎన్నుకొన్నారు.

బాపట్ల కూచ్చుసత్రము ధర్మకర్తలు క్షామనిధికి రామకృష్ణ మిషన్‌వారికి వెయ్యి రూపాయలను పంపినటుల ధర్మకర్తలలో నొకరగు శ్రీ మాధవపెద్ది కాళిదాసు పంతులుగారు తెలిపారు.

బాపట్ల పట్టణంలో, రాష్ట్రీయ స్వయంసేవక సంఘంవారు, కమ్యూనిస్టు పార్టీవారు కూడ క్షామనిధి వసూళ్ళు చేస్తున్నారు.

రాజస్థాన్ ప్రభుత్వం సంస్థానంలో ఏవిధ కార్మికుల వేతనాల కనిష్ఠ ప్రమాణాన్ని నిర్ణయించింది.

రాయచోటి తాలూకాలో దుర్భర పరిస్థితి

అదునుచూచి కంట్రాక్టర్లు కూలిరేటు ఆరణాలకు తగ్గించి వేశారట

రాయచోటి, ఏప్రిల్ 12—రాయచోటి తాలూకా కాంగ్రెసు ప్రెసిడెంటు శ్రీ డి. వెంకటరెడ్డిగారీ క్రింది ప్రకటన చేస్తున్నారు:

"ఈ తాలూకాలో కరువు తీవ్రరూపం దాల్చుచున్నది. నీటిఎద్దడి ఎక్కువైపోయినది. నిరుద్యోగుల సంఖ్య పెరిగిపోయినది. కొద్దిగా ప్రారంభించిన పనులకు కంట్రాక్టర్లు కూలీలకు రోజుకూలి ఆరణాలవరకు తగ్గించి వేశారు. ఇప్పుడుండె గంజి కేంద్రాలు సరియైన పరిశీలన లేక సక్రమముగా జరగడం లేదు. కేంద్రములు లేని గ్రామాల్లో ప్రజలు మహజర్లు పెట్టినా క్రొత్తవి తెరువబడ లేదు. జీవనభృతి ఋణాలు సామాన్యమైన ప్రజానీకానికి అందుబాటులో లేక రాయిచోటికి అనేక పర్యాయములు వచ్చిపోవడమునకు గేదెనో గొడ్డునో తెగనమ్మి ఖర్చులక్రింద పెట్టుకోవడంతో సరిపోవుచున్నది. అయినా ఫలితంలేదు. ఇటు గంజి, అటు పనిలేనందున ప్రజల దుర్భరస్థితి వర్ణించనలవికాదు. వలసవెళ్ళడం హెచ్చుతున్నది. అధికారులు అనధికారులు ఎందరో వచ్చి పరిస్థితులు పరిశీలించినా ఎలాటి సహాయం ఈ దీనప్రజలకు లభించక నిస్పృహ, నిరాశ వ్యాపించినవి. ఆకలిబాధ కోర్వలేక లేత యీతకాయలు, కల్లబందగడ్డ, చింతగింజలు తినువారి సంఖ్య నానాటికి పెరిగిపోవుచున్నది. ఇవి తినందున భేదులతో కొన్ని మరణములు సంభవించినట్లుకూడా తెలుస్తూంది. కొంతమంది ప్రభుత్వ ఉద్యోగస్థుల నిరాదరణ చెప్పనలవికాదు. వెంటనే ప్రభుత్వం యీ దుస్థితిని ఎదుర్కొనుటకు పశువులమేత సప్లయిచేసి గంజి కేంద్రములు అభివృద్ధిచేసినగాని ఫలితం వుండదు. ఈ తాలూకాను వెంటనే కరువు ప్రాంతంగా ప్రకటించి అవసరమైన సహాయములను సకాలంలో అందజేయాలని కోరుచున్నాను."

లండన్, ఏప్రిల్ 18—లార్డ్ బాయిడ్ ఆర్‌తోసహా మాస్కోలో అంతర్జాతీయ ఆర్థిక మహాసభకు వెళ్లిన ఆయగురు బ్రిటిష్ ప్రతినిధులు నిన్నరాత్రి తిరిగివచ్చారు. మాస్కో మహాసభ జయప్రదంగా ముగిసిందని కూడా వీరు అన్నారు.

పాశ్చాత్య రాజ్యాలతో సామరస్య పూర్వకంగా వ్యవహరించాలని రష్యన్ ప్రజలు మనస్ఫూర్తిగా వాంఛిస్తున్నారన్న నమ్మకం తమకు కలిగిందని పార్లమెంటు సభ్యుడు మిస్టర్ హారోల్డ్ డేవిస్ అన్నాడు.

రష్యన్ ప్రజలలో యుద్ధోన్మాదం కలికానికైనా కనబడలేదని కూడా ఆయనఅన్నాడు.

దక్షిణభారత జర్నలిస్టులు

ఫెడరేషన్ ప్రాతినిధ్యాన్ని గుర్తించాలని తీర్మానం

మద్రాసు, ఏప్రిల్ 21—వర్కింగ్ జర్నలిస్టుల వేతనాలు, సౌకర్యాలనుగురించి రాయబారాలు జరపడానికి వర్కింగ్ జర్నలిస్టుల ప్రాతినిధ్యం సంస్థగా ఫెడరేషన్‌ను గుర్తించాలని పత్రికాధిపతులను, న్యూస్ ఏజన్సీలను కోరుతూ దక్షిణభారత జర్నలిస్టుల ఫెడరేషన్ సర్వసభ్య సమావేశంలో తీర్మానం జరిగింది. ఇండియాప్రభుత్వం ప్రెస్ కమీషన్ నియమించడంలో తమను సంప్రదించాలని, క్రొత్త ప్రావిడెంటు చట్టాన్ని జర్నలిస్టులకు కూడా వర్తింపచేయాలని కోరుతూ తీర్మానం చేశారుకూడా. మొత్తం పదకొండు తీర్మానాలు జరిగిన తరువాత క్రింది కార్యవర్గం ఎన్నిక జరిగింది.

ఉపాధ్యక్షులు—వి. ఎస్. జి. శర్మ, ఎస్. ఎ. గోవిందరాజన్; ఎన్. దొరైకున్ను.

శ్రీ వి. కె. నరసింహన్ (కార్యదర్శి) వి. గణపతి (సహాయ కార్యదర్శి) ఆర్. సుందరం (కోశాధిపతి).

సభ్యులు:—సి. ఆర్. శ్రీనివాసన్, కె. యస్. నరసింహన్, ఆర్. రామస్వామి, జి. కె. వాసుదేవ అయ్యర్, ఆర్. వరసింహన్, బి.ఆర్.కె. శాస్త్రి, ఇ.కె.రామస్వామి, టి. గోవిందరాజులు, ఎ. నంజుండరావు, ఎం.పి. రామకృష్ణ, ఎం. కె. రామమూర్తి, కె. ఎస్. రామానుజం, ఎస్. నీలమేఘం, ఎస్. సుందరం, ఎస్. ముత్తుస్వామి, కె. వి. విశ్వనాథ అయ్యర్, ఎస్. ఎస్. పార్థసారథి.

ప్రెస్ క్లబ్ కమిటీ:-టి. డి. పార్థసారథి (కార్యదర్శి) ఆర్. బాలన్ లైబ్రేరియన్: వి. ఎస్. వెంకటరామన్; కె. రంగరాఘవన్, కె. ఎస్. నరసింహన్.

వినోదశాఖ-ఆర్. రామస్వామి; ఎస్. నీలమేఘం; ఆర్. కృష్ణమూర్తి, ఎస్. భాష్యం; కె. ఎస్. ఆర్. రమణి; వి. కె. ఎస్. చారి.

కార్యదర్శి వి.నరసింహన్ ప్రతిపాదించిన 1951-52 జమాఖర్చులు ఆమోదించబడినవి.

మధ్యాహ్నం జరిగినసభలో తీర్మానాలపై చర్చలు జరిగినవి. సాయంకాలం బ్రిటిష్ సమాచారశాఖకు చెందిన మిస్టర్ బౌరాన్ విందు చేశారు. సాయంకాలం "బర్త్ ఆఫ్ ఎ న్యూస్ పేపర్" అనేఫిల్ము చూపబడింది. సంగీత కాలక్షేపం కూడా జరిగింది.

చీరాలకు యూనివర్సిటీ కమిషన్ రాక

చీరాల, ఏప్రిల్ 17—ఈ పూరి వి. ఆర్. ఎస్. కాలేజి కమిటీవారు కాలేజీలో వచ్చే సంవత్సరం నుంచి ఇంటర్మీడియట్ క్లాసులో బయాలజీ, జూఆలజీ క్లాసులు పెట్టదలచి, అందుకు అఫిలియేషన్ యిప్పించమని ఆంధ్ర యూనివర్సిటీవారికి అర్జీ పెట్టుకున్నారు. ఈ సందర్భంలో కాలేజీని తనిఖీచేసి తమ నివేదికను పంపమని ప్రొఫెసర్ జె. వెంకటేశ్వర్లుగారిని యిక్కడికి పంపారు. ఆయన గత సోమవారంనాడు యిక్కడికి వచ్చారు.

కాలేజి ప్రిన్సిపాల్ డాక్టర్ టి. రామారావుగారు, కమిటీ కార్యదర్శి డాక్టర్ సౌలస సత్యనారాయణగారు వెంకటేశ్వర్లుగారికి స్వాగతమిచ్చి కాలేజీకి తీసుకొనివచ్చారు. అక్కడ కాలేజి కమిటీ అధ్యక్షుడు శ్రీ పూటుకూరి రామయ్యశ్రేష్టిగారు, తదితర సభ్యులు, కాలేజి సిబ్బంది స్వాగతం పలికారు.

తరువాత ప్రొఫెసర్ వెంకటేశ్వర్లుగారు కాలేజి ఆవరణలో ప్రస్తుతంచేసిన ఏర్పాటులు, ఇంకను ముందుచేయనున్న అభివృద్ధిని గమనించారు. తరువాత ఆయన సైన్సులేబరేటరీకి, మ్యునిసిపల్ హైస్కూలుకు వెళ్ళారు. అక్కడ మ్యునిసిపల్ కమిషనర్ జనాబ్ షేక్ షెరీఫ్ సాహెబు తదితర మ్యునిసిపల్ కౌన్సిలర్లు కలుసుకొన్నారు.

అక్కడనుంచి ఆయన పురమందిరానికి

(మిగతా 1 వ కాలంలో)

తమిళనాడు శ్రమజీవుల పార్టీ

నాయకుడు రాజాజీని కలుసుకోగలడట

సేలం, ఏప్రిల్ 20—తమిళనాడు టాయిలర్సు పార్టీ నాయకుడు శ్రీ ఎస్. ఎస్. రామస్వామి పడయాచీ (ఎమ్. ఎల్. ఏ) శ్రీ ఏ. సుబ్రహ్మణ్యం (ఎమ్. ఎల్. సి.)తో కలిసి ఈ వారంలో మద్రాసులో రాజాజీని కలుసుకొని, మంత్రివర్గంవట్ల తమ పార్టీ వైఖరిని గూర్చి విశదీకరించ గలరని తెలుస్తున్నది.

తమిళనాడు శ్రమజీవుల పార్టీ నాయకులు ఈ విషయంలో కలిసి మాట్లాడుకొంటున్నారని, త్వరలోనే తమ నిర్ణయాన్ని రాజాజీకి తెలియజేయగలరని శ్రీ ఏ. సుబ్రహ్మణ్యం నేడు రాజాజీకి తెలియజేశాడు.

ఇదివరకుకంటె ఇప్పుడు ఈ పార్టీ రాజాజీని బలపరిచే అవకాశాలు ఎక్కువగా కనిపిస్తున్నాయని, అట్టి సుభవార్తనే వారు రాజాజీకి త్వరలో తెలియజేయగలరని అభిజ్ఞవర్గాలలో భావించబడు తున్నది.

ప్రోగ్రెసివ్ ఇండిపెండెంట్ బ్లాక్ రేపు 30 వ తేదీని సమావేశమౌతున్నది. దాని నాయకుడు శ్రీ వి. వి. రామస్వామి నాడార్ లోగడ రాజాజీతో జరిపిన సంప్రదింపుల సారాంశాన్ని పార్టీకి చెప్పగలడట. సమస్యల మంచీ చెడ్డలను అనుసరించే మంత్రివర్గాన్ని బలపరచడం, వ్యతిరేకించడం తమ బ్లాక్ చెయ్యవచ్చునని ఒక సభ్యుడు అన్నాడు.

మద్రాసు, ఏప్రిల్ 21— యూనియన్ ప్రెసిడెంట్, వైస్-ప్రెసిడెంట్ ఎన్నికను పార్టీ రాజకీయాలకు ముడిపెట్టినందుకు కాంగ్రెస్‌పార్టీ, కమ్యూనిస్టుపార్టీ విధానాలను విమర్శిస్తూ, ఇండిపెండెంటుపార్టీ నాయకుడు శ్రీ బి. రామచంద్రా రెడ్డిగారు నేడొక ప్రకటన చేశారు.

విపణివీధి

నవరసు రేటు

మద్రాసు, ఏప్రిల్ 21—

అమ్మకం వస్తు	రు.	అ.	పై.
నవరం చిల్లరధర	66	0	0
పొట్లా బంగారం	92	6	0
మూసా బంగారం	91	0	0
వెండి వందతులాలు	162	8	0
వెండి చిల్లరధర	1	11	0

వేరుసెనగ గింజలు

(531 పౌనులు) మిషన్ వరకు		
"న్యూ క్రాప్"	138	140-0-0
వేరుసెనగ నూనె బజారు ధర		
3% ఎస్. ఎఫ్. ఎ. రెడీ	275	280-0-0
ఆముదం 500 "తిరువత్తూరు"		90-0-0
కొబ్బరినూనె కొలంబో		
(అండ్ ఎం. ఎస్. బ్రాండ్స్)		25-12-9
పంచదార (2 అందర్)		
"హాస్‌పేట"		38-14-10
"సామర్లకోట"		85-10-5
క్యాప్టన్ గంజ్		104-7-10
"ఉయ్యూరు"		88-3-8

బొంబాయి మార్కెట్

బొంబాయి, ఏప్రిల్ 21—

అమ్మకంవస్తు		రు.	అ.	పై.
పొట్లా బంగారం	—	90	8	0
వెండి 100 తులం	—	160	8	0
నవరసు	—	85	8	0

1952 ఏప్రిల్ 22, మంగళవారం

నందననామసంవత్సర

చైత్ర బహుళ త్రయోదశి

త్రయోదశి ప॥ 2-53 గంటలవరకు

ఉత్తరాభాద్ర నక్షత్రం సా॥ 5-48 గం॥వరకు

వర్జ్యం: తె॥ 5-27 గంటలనుంచి

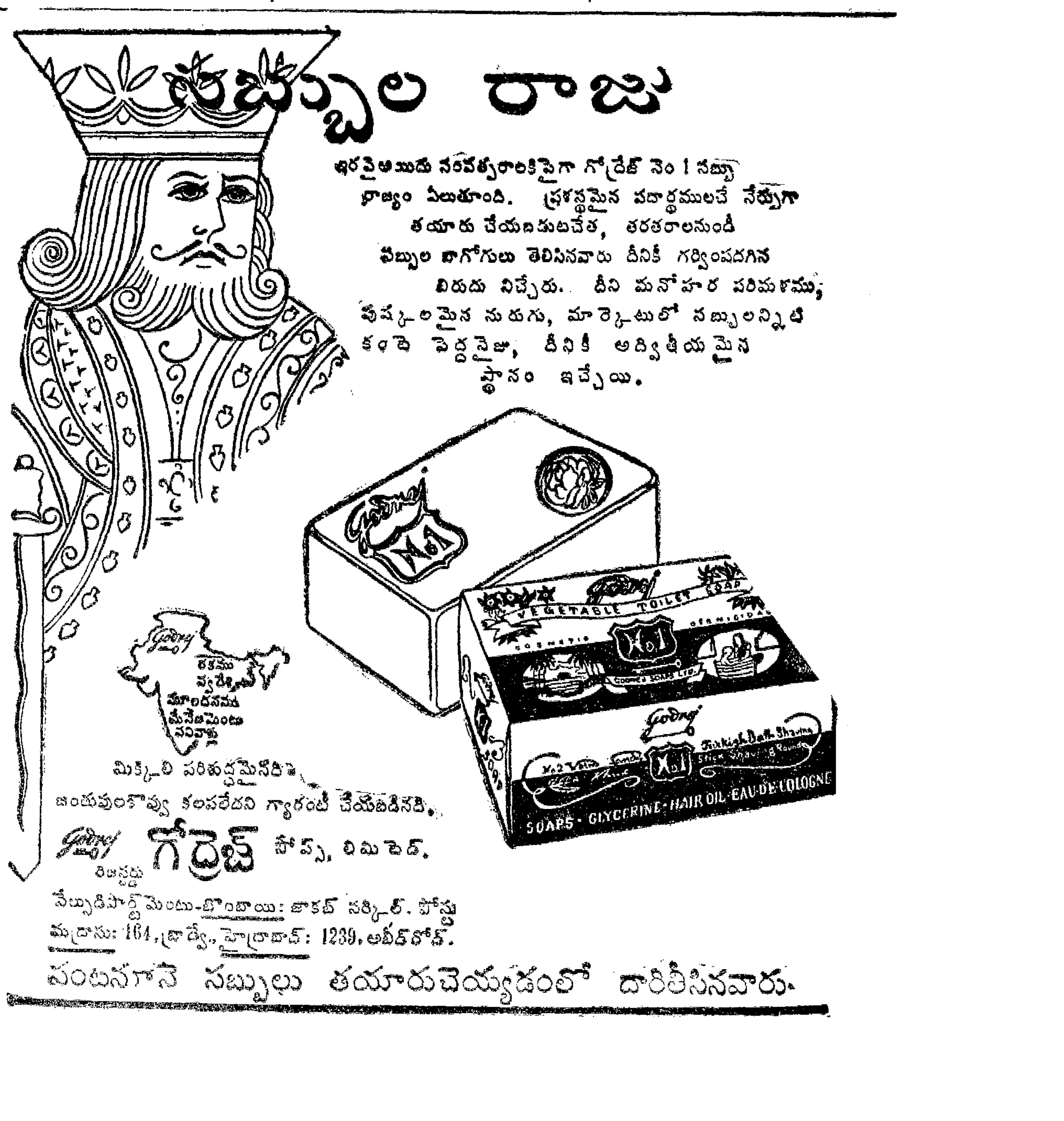

చెన్నపురి

మద్రాసు, ఏప్రిల్ 21—దక్షిణ భారత సినీ టెక్నీషియన్‌ల సంఘసమావేశం నిన్న సాయంకాలం నర్సూస్ స్టూడియోస్‌లోని ప్రీవ్యూ థియేటర్‌లో జరిగింది. సంఘ కార్యదర్శి శ్రీ ఎన్. కృష్ణస్వామిగారు మాట్లాడుతూ చెన్నపురిలో ఫిలిం స్టూడియో లు కొత్తగా అనేకం నెలకొనడం హర్షణీయమని అన్నారు. ఫిలిం నిర్మాణానికి ముందే చక్కటి ప్లానువేసుకొని దురాదా ఖర్చులను తగ్గించినట్లయితే ఫిలిం పరిశ్రమ స్థిరం కావడానికి చక్కటిమార్గ మేర్పడగలదని చెప్పారు.

• • •

భారత నౌకాదళాధిపతి వైస్ అడ్మిరల్ సి. టి. ఎమ్. పిజీ సతీ సమేతంగా కోయంబత్తూర్‌నుంచి విమానంలో నిన్న సాయంకాలం చెన్నపురి వచ్చారు. గత అక్టోబర్‌లో నౌకా దళాధిపతి పదవి స్వీకరించిన పిమ్మట చెన్నపురికి రావడం ఇదే తొలిసారి. ఈయన ఇండియాలోని అన్ని నౌకాదళ కేంద్రాలను సందర్శిస్తున్నారు.

• • •

మద్రాస్ మేయర్ మిస్టర్ సి. హెచ్. సిబగ్‌తుల్లా మొన్న సాయంకాలం చెన్నపురి క్షయ నివారణ సంఘం (ఎగ్మూర్) వార్షిక సభలో ఉపన్యసిస్తూ, భారతదేశంలో క్షయ నిర్మూలనకు ఐదేండ్ల ప్రణాళికగాని, దశవర్ష ప్రణాళికగాని సిద్ధంచేయడం అవసరమన్నారు. సంఘాధ్యక్షుడు డాక్టర్ పి. వి. చెరియన్ సభాధ్యక్షత వహించారు. వచ్చే ఏడాదికి కూడా ఈయన అధ్యక్షుడుగా ఎన్నుకోబడినారు. శ్రీమతి అమ్మన్నరాజాగారి వందన సమర్పణతోసభ సమాప్తమైనది.

• • •

మద్రాసు వై. ఎమ్. సి. ఏ. 62 వ వార్షికోత్సవం మొన్న అమెరికా కాన్సల్-జనరల్ మిస్టర్ రాబర్ట్ షైలర్ అధ్యక్షతను జరిగింది. వై. ఎమ్. సి. ఏ. కృషి ఫలించడానికి తోడ్పడవలసిందిగా ప్రజలకు అధ్యక్షులు విజ్ఞప్తి చేశారు. మిస్టర్ ఓ. వి. అలెగ్జాండర్ వార్షిక నివేదిక సమర్పించారు. శ్రీ కె. కృష్ణమీనన్, లెఫ్టినెంట్ కమిషనర్ ఎమ్మా డేవిస్ ప్రసంగించిన పిమ్మట మిస్టర్ ఏ. సి. మాథ్యూ వందనసమర్పణతో ఉత్సవం సమాప్తమైనది.

తనఖా బ్యాంకీల ఋణసహాయం

కేంద్ర ఉద్యోగుల సభలో సూచనలు

మద్రాసు, ఏప్రిల్ 20—భూమితనఖా బ్యాంకీలో పనిచేసేవారు, తాము పనిచేసే బ్యాంకీలలో సభ్యులుగా చేరి అప్పులు తీసుకొనే సౌకర్యాన్ని కలిగించాలని ప్రభుత్వాన్ని కోరుతూ నిన్న సాయంకాలం భూమి తనఖా బ్యాంకి సెంట్రల్ సర్కిల్ ఉద్యోగుల సమావేశంలో తీర్మానం జరిగింది.

ప్రయిమరీ బ్యాంకులు అర్జీపెట్టుకున్నప్పుడు రీసెటిల్‌మెంటు పట్టాదారులపేర్ల జాబితాను జిల్లాకలక్టర్లచేత నష్టయి చేయించాలని ప్రభుత్వాన్ని కోరుతూ తీర్మానించారు.

హామీదారుచేసిన అప్పు మొత్తాన్ని, అది తీర్చాలుకాబడిన సంవత్సరంలోగా తీసుకొనేందుకు, భూములను మరల తనిఖీచేయవలసి వుంటుందని,పాతనాటికి రాకపోయినా, అర్జీదారు అప్పులన్నింటినీ చెల్లించింది. వాటిని చెల్లించే స్తోమతును కలిగివున్నప్పుడు, భూమి అభివృద్ధికి అప్పు యివ్వవచ్చునని తీర్మానించారు.

భూముల విలువను మదింపు చేసేటప్పుడు అమ్మకపు అంకెలనే కాక భూముల అభివృద్ధికి జరిగిన కృషినికూడా గమనించాలని, భూముల అభివృద్ధికొరకువచ్చే అర్జీలకు హెచ్చు ప్రాధాన్యత యివ్వాలనికూడా తీర్మానించారు.

ఆహార నిబంధనల అతిక్రమణకు శిక్ష

మద్రాసు, ఏప్రిల్ 17—మద్రాసు ప్రభుత్వం క్రిందిప్రకటన చేస్తున్నది:

"ఫిబ్రవరి 29 వ తేదీతో అంతమైన మాసాంతంలో చెన్నరాష్ట్రంలో (గుంటూరు జిల్లా మినహా) ఆహార నిబంధనల అతిక్రమణ నేరంపై 611 కేసుల విచారణ ముగిసింది. ముద్దాయిలు అన్నివర్గాలకు చెందినవారు. అర్థరూపాయి నుంచి రూ 300 ల దాకా జుల్మానాలు, 6 నెలలదాకా కారాగార శిక్షలు విధింపబడినవి.

"పశ్చిమ గోదావరి జిల్లానుంచి తూర్పు గోదావరి జిల్లాకు "పర్మిటు" లేకుండా బియ్యాన్ని రవాణా చేసినందుకుగాను, రాజోలుకు చెందిన బి. అయ్యన్నకు, అద్దమూరుకు చెందిన చె. లక్ష్మిరెడ్డికి కోర్టు లేచేదాక ... రూ 200 ల జుల్మానా లేక ... వడికైదు విధింపబడినవి. కృష్ణా ... వ్యాపారి యం. సుబ్బయ్యకు ... వాయనందుకు 6 నెలల కఠినశిక్ష ... ంది. బియ్యాన్ని అక్రమంగా రవాణా ... కు తంజావూరుజిల్లాకు చెందిన కల్య... కు రూ. 200 ల జుల్మానా, ఎర్నాడ్ ... కా మలబారుకు చెందిన రైతు ... హమ్మదీతాపూర్‌కు అదనపు ధాన్యాన్ని ... న్నందుకు రూ. 300 ల జుల్మానా విధింపబడినవి.

"అదేమాసాంతంలో 247 కేసులలో హెచ్చు ధరలు, జుల్మానాలు, సెక్యూరిటీ ధరావతుల హెచ్చింపు, రద్దు, చిల్లర, టోకు లైసెన్సుల విలువదల, రద్దు వగైరా శిక్షలు విధింపబడినవి.

అమృతసర్ అడిషనల్ మేజిస్ట్రేటు పండిట్ దీనదయాళ్ శర్మ నిన్న(?) 29 మంది పాకిస్తానీ ముస్లిములకు ఆరేసి నెలలు చొప్పున కఠినశిక్షలు విధించారు. పర్మిట్లు లేకుండా ఇండియాకు వచ్చినారని వారిపై నేరాలు ఆరోపించబడినవి.

రాయలసీమకు పుష్టికరమైన ఆహారం - అమెరికన్ సంస్థ విరాళం

న్యూఢిల్లీ, ఏప్రిల్ 20— రాయలసీమ క్షామ ప్రాంతాలలో ప్రజలకు 5,000 పౌనుల పుష్టికరమైన ఆహారాన్ని ఉచితంగా పంపగలమని "ఆలిండియా వుమెన్స్ ఫుడ్ కౌన్సిల్" వారికి అమెరికాలోని "ది మిల్క్ ఫర్ మిలియన్స్ ఫౌండేషన్" సంస్థ తెలియజేసింది. దీనిలోప్రతిరెండౌన్సులకు పాపుపౌను మాంసం,చారెడుబటాణీలు, ఒక బంగాళాదుంప, గ్లాసెడుపాలలో వుండే పోషకశక్తి వుంటుందట.

'విద్య బ్రతుకుతెరువు కల్పించేదిగావుండాలి'

ట్రిప్లికేన్ హిందూ హైస్కూల్ శత వార్షికోత్సవ సందర్భంలో మద్రాస్ గవర్నర్ సూచన

మద్రాసు, ఏప్రిల్ 21—తిరువళ్ళిక్కేణి (చెన్నపురి)లోని హిందూ హైస్కూలు శత వార్షికోత్సవాలకు మద్రాస్ గవర్నర్ శ్రీ శ్రీప్రకాశ్ నిన్న సాయంకాలం ప్రారంభోత్సవం జరుపుతూ విద్యార్థులకు బోధించే విద్య వారికి ముమ్ముందు బ్రతుకుతెరువు కల్పించేదిగా వుండవలెనని సూచించారు.

శత వార్షికోత్సవాలు ఐదు రోజులపాటు జరుగుతవి. నిన్నటిప్రారంభోత్సవానికిప్రముఖ పూర్వ విద్యార్థులు, విద్యాశాఖ డైరెక్టర్ శ్రీ డి. ఎస్. రెడ్డి, డాక్టర్ సుబ్బరాయన్ దంపతులు, శ్రీ టి. టి. కృష్ణమాచారి మున్నగువారు హాజరైనారు.

ఉత్సవ నిర్వాహక సంఘాధ్యక్షుడు శ్రీ కె. శ్రీనివాసన్ గవర్నర్‌కు స్వాగతం చెబుతూ స్కూలు నిధికి ఉదారంగా విరాళాలివ్వవలసిందని విజ్ఞప్తిచేశారు.

శ్రీ ఎస్. వి. రాజగోపాలాచారిగారు స్కూలు చరిత్రను సింహావలోకనంచేసి సెకండరీస్కూలు విద్యార్థి ఏ విషయంపైనైనా స్వంతంగా ఆలోచించుకొని పెద్దకోర్సు చదవగల శక్తినిచ్చే విద్య, తర్ఫీదుపొంద వలెనని సూచించారు. మనోవికాసానికి దోహద మివ్వక, యంత్రాలవలె పనిచేసే మనుషులను తయారుచేసే విద్యా విధానం దేశానిష్టమని విమర్శించారు. ఇట్టి విద్య విచక్షణాభావంగల పౌరులను సృష్టించగలదని పేర్కొన్నారు.

శత వార్షికోత్సవాలకు శ్రీ శ్రీప్రకాశ ప్రారంభోత్సవం చేస్తూ ఒక స్కూలు శత వార్షికోత్సవాలు జరుపుకొంటున్నదంటే స్కూలు ఖ్యాతికదే తార్కాణమన్నారు. స్కూలు ఇంత గొప్పసంస్థ కావడానికి కారకులైన వారందరూ ఇందుకు అభినందనీయులని చెప్పారు.

తెలుగు విద్యార్థులకు, తమిళ విద్యార్థులకు విడి విడి సెక్షనులు కాక, ఉభయులకూ ఒకే సెక్షను వుండడం మంచిదని 1858 లోనే తెలుగు సెక్షన్‌కు తమిళ సెక్షన్‌వారు ఒక తీర్మానంద్వారా సూచించడంపట్ల హర్షం ప్రకటించారు. తెలుగు, తమిళ విభేదాలు రెచ్చగొట్టబడుతున్న ఈ రోజులలో 1858 నాటి ఏకీభావం ఆదర్శప్రాయం కాగలదనే ఆశాభావాన్ని ఆయన ప్రకటించారు.

హెడ్మాస్టర్ జీతం 10 రూపాయలు

పూర్వం ఈ స్కూలు హెడ్మాస్టర్‌కు 10 రూపాయలు, పంతుళ్ళకు రూపాయన్నర జీతం వున్నదంటే సదస్యులకు విస్మయం కలుగక మానదన్నారు. నేడు వీరి జీతాలు పూర్వం కంటె హెచ్చుగానే వున్నవన్నారు.

"పూర్వం కంటె ఇప్పుడు అందరి జీతాలు హెచ్చుకావడం హర్షణీయం, అయితే, గవర్నర్ జీతం మాత్రం పూర్వంకంటె తగ్గించడానికి చట్టం చేయబడుతుందని విశ్వసిస్తున్నాను. గవర్నర్ ఆయన సిబ్బందిమూలంగా ప్రజలపై 10 లక్షల రూపాయల భారం పడుతున్నది. ఇది తగ్గించడం చాలా అవసరం" అని మద్రాస్ గవర్నర్ వక్కాణించారు.

పూర్వం ఉపాధ్యాయులకు జీతాలు చాలా తక్కువైనా ఉపాధ్యాయులకు, విద్యార్థులకు సాన్నిహిత్యం అపారంగా వుండేదని, ఇప్పుడిది చాలా కొరవడి విద్యార్థులలో క్రమశిక్షణ లేకపోవడం జరుగుతున్నదని పేర్కొన్నారు. ఇందుకుగల కారణాలను అన్వేషించి అవసర చర్యలు తీసుకొనడం మంచిదని సలహా యిచ్చారు.

విద్య లక్ష్యం వివరించి, విద్య ఎల్లప్పుడూ విద్యార్థులకు ముమ్ముందు జీవనోపాధి చూపేదిగా వుండవలెనన్నారు. ఇన్నాళ్లూ ఇట్టి విద్య జరపబడక పోవడంవల్ల ప్రజలలో నైరాశ్యం, నిస్పృహ, అసంతృప్తి సుస్పష్టంగా కానవస్తున్నదన్నారు.

విద్యకు, జీవితానికి సన్నిహిత సంబంధం వుండడం అత్యవసరమని, ఇండియా ప్రభుత్వంచే నియమించబడిన సెకండరీ విద్యా పరిశీలక సంఘం వారు ఈ విషయానికి ప్రాధాన్యమిస్తారని ఆశిస్తున్నానని చెప్పారు.

సెకండరీ స్కూళ్ళకు తననే విద్యాప్రణాళిక నిర్ణయించమంటే విద్యార్థులకు విధిగా శారీరశాస్త్రం, మనస్తత్వశాస్త్రం, న్యాయశాస్త్రం బోధించమంటానన్నారు. విద్యార్థి శారీరకశాస్త్రం అభ్యసించి ఆరోగ్యంపెంపొందించుకొంటాడని, మనస్తత్వశాస్త్రం నేర్చుకొని సంఘంలో ఎలా ప్రవర్తించాలో తెలుసుకొంటాడని, న్యాయశాస్త్రం క్రమశిక్షణను పెంపొందిస్తుందని చెప్పారు.

తరువాత శ్రీ వి. టి. రంగస్వామిఅయ్యంగార్ ప్రముఖులు పంపిన సందేశాలను చదివి వినిపించారు.

తర్వాత శ్రీమతి ఎమ్ ఎస్. సుబ్బులక్ష్మి పాటకచ్చేరి జరిపారు. స్కూలు ఉపాధ్యాయులు ఒక నాటకం ప్రదర్శించిన పిమ్మట మొదటిరోజు కార్యక్రమం సమాప్తమైంది.

కేరళంలో 17 మంది దుర్మరణం

మోటారుబోటు మునిగిపోగా

అల్లెప్పే, ఏప్రిల్ 20—షెర్తలై, వైక్కోం పట్టణాలమధ్య రాకపోకలు సాగిస్తున్న మోటారుబోటు నిన్నరాత్రి బోల్తాపడి మునిగిపోవడం కారణంగా ఒక స్త్రీతోపాటు 17 మంది దుర్మరణం పాలయ్యారని తెలుస్తున్నది.

షెర్తలై నుంచి బయలుదేరి నాలుగుమైళ్ళ ప్రయాణంచేసిన తర్వాత పెద్దధ్వని వినిపించింది. ఐదు నిమిషాలలో మోటారుబోటు బెంగండై అనేచోట మునిగిపోవడం ప్రారంభించింది. బోటులో మొత్తం 41 మంది ప్రయాణం చేస్తున్నారు. ప్రయాణికుల కేకలు విని గట్టులోని పల్లెవారు మేల్కొని సహాయార్థం నాటుపడవలమీద వచ్చారు. అల్లెప్పే పోలీసులుకూడా హుటాహుటిగా వచ్చారు.

మునిగిపోయిన బోటును పైకితీయడం నేటి మధ్యాహ్నంవరకు సాధ్యం కాలేదు. దానిని రెండు మోటారుబోట్లతో గట్టుకులాగారు.

బోటును నడిపే నలుగురు కనిపించడంలేదు.

కేరళ యూనియన్ రవాణాశాఖామంత్రి శ్రీ కె. వేలాయుధన్‌నాయర్ దుర్ఘటన జరిగిన స్థలాన్ని పరిశీలించారు. ఇంతవరకు 17 శవాలు దొరకాయని ఆయన పత్రికా ప్రతినిధులతో అన్నారు.

కేరళ కమ్యూనిస్టుల చర్యలు

రివెల్యూషనరీ సోషలిస్టు పార్టీవారి విమర్శ

తిరువేంద్రం, ఏప్రిల్ 20—కేరళ అసెంబ్లీ సభ్యుడు, రెవెల్యూషనరీ సోషలిస్టు పార్టీ ప్రముఖనాయకుడు శ్రీ టి. కె. దివాకరన్ నిన్న ఒక కార్మికుల సమావేశంలో ప్రసంగిస్తూ, కమ్యూనిస్టులు పెట్టుబడిదార్లకు అనుకూలంగా నామమాత్రపు కార్మికసంఘాలను నెలకొల్పుతున్నారని, అలాంటప్పుడు యునైటెడ్ ఫ్రంటు సభ్యులు వారితో ఎలా పొత్తుపెట్టుకుంటారని కమ్యూనిస్టు పార్టీ నాయకుడు మిస్టర్ థామస్‌ను, ఆయన అనుచరులను సవాలు చేశారు.

యునైటెడ్ ఫ్రంట్‌వారు కేరళ అసెంబ్లీలోని తమిళ కాంగ్రెస్‌వారితోను, స్వతంత్ర్యులతోను కలిసి కాంగ్రెస్ ప్రభుత్వాన్ని తొలగించి, ఫ్రంట్ ప్రభుత్వం నెలకొల్పాలని కమ్యూనిస్టులు చేసిన ప్రతిపాదనను రెవెల్యూషనరీ సోషలిస్టుపార్టీ త్రోసివేసింది.

బై-ఎలెక్షన్ జరుగనున్న దావరాలో కమ్యూనిస్టులపట్ల రెవెల్యూషనరీ సోషలిస్టులు దురుసుగా ప్రవర్తించారని యునైటెడ్ ఫ్రంట్ నాయకుడు మిస్టర్ థామస్ రెండురోజుల క్రితం ఆరోపించారు.

కమ్యూనిస్టులు, రెవెల్యూషనరీ సోషలిస్టులు విడిపోవడం తప్పదని ఇక్కడికి వచ్చిన వార్తలవల్ల తెలుస్తున్నది.

హైకోర్టు మార్పుకు ఆక్షేపణ

ఎర్నాకుళం, ఏప్రిల్ 20—కేరళం హైకోర్టును ఎర్నాకుళంనుంచి తిరువేంద్రానికి బదిలీచేయాలని కేరళయూనియన్ అసెంబ్లీ చేసిననిర్ణయంపట్ల నిరసన తెలుపుతూ నేడిక్కడ జరిగినబహిరంగ సభలో తీర్మానించబడింది. మాజీశాసన సభ్యురాలు మిస్ అన్నీ జోసెఫ్ అధ్యక్షత వహించింది.

నేడు సాయంకాలం కేరళయూనియన్ అసెంబ్లీ స్పీకరు శ్రీ కె. పి. నీలకంఠపిళ్లెకు తిరువేంద్రం ప్రముఖులు వనభోజనం జరిపారు.

బందరలో బియ్యంధర హెచ్చింపు

బందరు, ఏప్రిల్ 18—13 వ తేదీ తో ప్రారంభమైన వారంనుంచి బందరులోని లైసెన్సు డిపోలలో మొదటిరకం బియ్యం శేరు 0-7-9 నుంచి 0-8-5 కు, రెండవరకం బియ్యం 0-7-5 నుంచి 0-8-1 కు హెచ్చుచేయబడింది. ప్రభుత్వం రైస్‌పూల్‌కు ఖర్చులుపోగా కొతకోసిన మొత్తంను పూల్‌వారికి యివ్వవలసిందిగా ఆ మొత్తంను వాడకందార్ల నుంచి వసూలుచేయాలని ఈ సొమ్ము మేరకు 1951 వ సంవత్సరం మార్చినుంచి వాడకందార్లకు ప్రభుత్వధరలకన్న తక్కువధరలతో పూలువారు అమ్మటచే వాడకందారులు లాభం పొందారని అందువల్ల హెచ్చునార్జీని వాడకందార్లే భరించాలని రెవిన్యూబోర్డువారు నిర్ణయించారట.

తెనాలి, ఏప్రిల్ 18—సోదరనటులతో రాయలసీమ క్షామనివారణ నిధికొరకు నాటక ప్రదర్శనాలు జరిపి, ఖర్చులుపోను మిగిలిన ఆదాయమును ఇప్పటికు రాము సంకల్పించినందున ... ప్రజలు పూర్తి తోడ్పడాలని శ్రీ పుచ్చా కోదండరామ గారు విజ్ఞప్తి చేస్తున్నారు.

సేలం పట్టణానికి కావేరి నీరు

సరఫరా ప్రణాళికకు రాజాజీ ప్రారంభోత్సవం

సేలం, ఏప్రిల్ 20—మెట్టూరు నుంచి కావేరినదినీటిని సేలంపట్టణానికి తీసుకువచ్చే ప్రణాళికకు నేడు మద్రాసు ముఖ్యమంత్రి రాజాజీ ప్రారంభోత్సవం చేశారు.

అలంకరించబడిన ఒక గొట్టం నీల తిప్పి, ఒక లక్ష మందికిపైగా ప్రజలు జయజయ ధ్వానాలు చేస్తుండగా, ఒక కోవ నీటిని పట్టి రాజాజీ త్రాగారు. నీరు మంచిపసందుగా వున్నదన్నారు.

పట్టణంలోని వంపుగొట్టాలన్నీ, చక్కగా అలంకరించ బడ్డాయి. కావేరీ మాతను సేలం పట్టణానికి ఆహ్వానిస్తూ, స్వాగతం చెపుతూ, ప్రజలు పండుగ చేసుకున్నారు.

పుణ్యస్త్రీలకు కావేరీజలాన్ని రాజాజీ పంచిపెట్టారు. మద్రాసు తమిళ ఆస్థాన కవి శ్రీ రామలింగంపిళ్లె వ్రాసిన "కావేరీ మాతకు స్వాగతం" అనే గేయాన్ని స్త్రీలు గానం చేశారు.

సుమారు ఏభైయేళ్లనుంచి సేలం ప్రజలు నీటికరువుచే బాధపడుతూ, నేటికి కావేరీ జలాన్ని తెచ్చుకోగలిగారని తన ప్రసంగంలో రాజాజీ వివరించారు.

నీళ్ల లేకపోతే మనం బ్రతకలేమని, కాగా నీటిని భగవంతుడుగా మనం భావించాలని, త్రాగునీటితో స్నానం చెయ్యడంగాని, బట్టలుతకడంగాని చెయ్యగూడదని, ఒక్క నీటి చుక్కనుకూడా వృధాపోనివ్వ గూడదని రాజాజీ హెచ్చరించారు.

అంతకుముందు ఉదయం మెట్టూరుదగ్గర పంపు పెట్టడానికి ప్రారంభోత్సవాన్ని చీఫ్ ఇంజనీర్ శ్రీ ఎమ్. ఎస్. తిరుమల అయ్యంగార్ చేశారు. నంగవల్లి దగ్గర వడపోత యంత్రాలకు శ్రీ ఎమ్. డి. సుబ్బరాయ అయ్యర్ ప్రారంభోత్సవం చేశారు.

నీటిసరఫరాకు ప్రైవేటు పెట్టుబడి

తుంగభద్రాప్రాజెక్టు, రాష్ట్రీ ఆరోగ్యశాఖ చీఫ్‌ఇంజనీర్ శ్రీ తిరుమలఅయ్యంగార్ తన ప్రసంగంలో రాష్ట్రంలోని ముఖ్యప్రణాళికలనుగురించి కొన్ని విశేషాలను వెల్లడించారు. ప్రజలకు సురక్షిత జలాన్ని సరఫరా చెయ్యడానికి ఎన్నో యేండ్లుగా తంటాలుపడుతున్నా ఇంకా అధిక సంఖ్యాకులకు అట్టి సౌకర్యాన్ని కలిగించనే లేకపోతున్నామన్నారు. దీనికి కారణం అట్టి ప్రణాళికల ఖర్చులో సగం స్థానిక సంస్థలు భరించాలనడం ఒకటి. ఈ షరతువల్ల ఎన్నో నీటిసరఫరా ప్రణాళికలు డబ్బులేక మూలబడ్డాయి. ప్రజా ప్రభుత్వం ఏర్పడ్డతర్వాత పరిస్థితి మారిందని, పంచవర్ష ప్రణాళికలో ఈ ఇబ్బంది చాలవరకు తీరిపోతుందని ఆయన అన్నారు.

ఇకముందు స్థానిక సంస్థలు ఇబ్బంది పెట్టుకుని, ప్రభుత్వమే నీటిసరఫరా ప్రణాళికలను నిర్వహిస్తుందని చెపుతూ, ఇంకా 50 మ్యునిసిపల్ పట్టణాలకు నీరు సరఫరా చెయ్యవలసివున్నదని, ఒక్కొక్కదాని ప్రణాళికకు 25 లక్షలనుంచి 50 లక్షల రూపాయలవరకు ఖర్చు కాగలదని ఆయన వెల్లడించారు. పాతవాటిని కూడ బాగుపరచాలని, మురికి పోయే సౌకర్యాలను అభివృద్ధి చేయాలని అన్నారు.

ఇక మునిసిపాలిటీలు కాని గ్రామాలకు నీటి సరఫరా, మురుగుడు సౌకర్యాలను కొత్తగా ప్రారంభింప వలసిందే నన్నారు.

ఆహారంవలెనే నీరుకూడ అత్యవసరమని, ఈ ప్రణాళికలన్నిటినీ ప్రభుత్వమే నిర్వహించాలంటే అది ఇప్పట్లో జరిగేదికాదని, తన బడ్జెటునుమించి ఏప్రభుత్వమూ ఏమీ చెయ్యజాలదని అంటూ, ఈ విషయంలో ప్రైవేటు వ్యాపారానికి అవకాశం కలిగించాలని శ్రీ అయ్యంగార్ సూచించారు.

ప్రైవేటు కార్పొరేషనులు, సోమరితనంగా పడివున్న పెట్టుబడి డబ్బు, ఇవన్నీ నీటి సరఫరా ప్రణాళికల నిర్వహణకు వ్యాపార సరళిలో ముందుకురావాలని, రావడం ప్రోత్సహించబడాలని ఆయన అన్నారు. ఈ వర్తకంలో లాభం, అభ్యుదయం, ప్రైవేటు ఇంజనీరింగు శక్తికి విజృంభణకూడ కలవన్నారు.

ప్రజల మధ్య రాజాజీ

సేలం నీటి సరఫరాప్రణాళికకు ప్రారంభోత్సవం చేసేముందు రాజాజీ కొంతసేపు స్వర్గీయ డాక్టర్ విజయరాఘవాచారి ఇంట్లో గడిపారు. అక్కడే స్థానిక కాంగ్రెస్ వాదులతో చర్చిస్తూ, భూదాన పరిత్యాగంచెయ్యవలసిందిగా ఆయన బోధించారు.

బైటజనం గుంపులుగూడి, జయజయధ్వానాలు చేస్తుండడంవల్ల ఆయన బైటికి వచ్చారు. వచ్చీరావడంతోనే అర్జీలు, పిటీషనులు ఎన్నో ఆయనకు ప్రజలు అందిచ్చారు.

నూలుధర తగ్గింది కాని, చేనేత బట్టను ఎవరూ కొనడంలేదని ఒక చేనేత కార్మికుడనగా ఈ తాత్కాలిక మాంద్యానికి భయపడవద్దని రాజాజీ ధైర్యం చెప్పారు.

ఉదమలపేటకు నీటి సరఫరా ప్రణాళిక కావాలని, తిరుచంగోడులో కరువునివారణ పనులు ప్రారంభించబడాలని రాజాజీ సేవాపేట సహకార బ్యాంకి తరఫున, తమిళనాడు కాంగ్రెస్ తరఫున రాజాజీని సంప్రదించారు.

సేలంజిల్లాలోని శాసనసభ్యులు రాజాజీని కలుసుకొని, కరువుపనులు ప్రారంభించబడాలని, చేనేత కార్మికుల యిబ్బందులను తొలగించాలని కోరారు. ఆయన అందరికి తగు సమాధానాలను, సలహాలను ఇచ్చారు.

పాట్నా, ఏప్రిల్ 18—1951 వంగు జాతుల చట్టం చెల్లనేరదని దక్షిణాఫ్రికా సుప్రీం కోర్టు ఇచ్చిన తీర్పుపట్ల బీహార్ సోషలిస్టుపార్టీ హర్షాన్ని ప్రకటించింది. ఈ సందర్భంలో దక్షిణాఫ్రికా ప్రభుత్వం అనుసరిస్తున్న జాతి విచక్షణ విధానం ... కి విరుద్ధమని పార్టీ ఆ తీర్మానంలో పేర్కొనబడింది.

ఎన్నికల్లో కాంగ్రెస్ పరాజయ కారణం

ఆంధ్రరాష్ట్రం నెలకొనక పోవడమేనని వరంగల్‌లో ప్రసంగాలు

వరంగల్, ఏప్రిల్ 17—మద్రాసు నుంచి ఆంధ్రదేశాన్ని విడదీస్తే, కమ్యూనిస్టులు బలపడతారనే వాదం అర్థరహితమైనదని, రాష్ట్రనిర్మాణమే జరిగివుంటే, కమ్యూనిస్టులకు ఒక్క వోటు పడివుండేది కాదని" వరంగల్ కళాశాల ప్రిన్సిపాల్ శ్రీ బి. రామనర్సుగారు, నిన్న ఇచ్చట జరిగిన ఒక బహిరంగసభలో ఉపన్యసించారు.

"కల్చర్ క్లబ్బు" వారు ఈ బహిరంగ సభను ఏర్పాటుచేశారు. కాంగ్రెస్ ప్రముఖులు శ్రీ హయగ్రీవాచారిగారు అధ్యక్షత వహించారు. స్వతంత్రపోరాటసమయంలో కాంగ్రెస్ సంస్థకు వెన్నెముకగా ఆంధ్రులున్నందుననే, తదితర రాష్ట్రాలను నిర్మించిన బ్రిటిష్‌వారు ఆంధ్రరాష్ట్రం నిర్మించినచో కాంగ్రెస్ బలపడునని భావించి సర్వతోముఖంగా ఆంధ్రుల పురోగమనాన్ని నిరోధించడానికి విఫల ప్రయత్నం కావించినారనీ, స్వాతంత్ర్యసముపార్జనానంతరం కాంగ్రెస్ ప్రభుత్వం కమ్యూనిస్టు ప్రమాదమనే నెపంతో రాష్ట్రవాంఛను అణచివేయతలంచడం శోచనీయమనీ ఆయన అన్నారు.

రాష్ట్రనిర్మాణం ఒక సంస్కృతీ ప్రాతిపదికగా ఏర్పడాలనీ, భారతదేశ సంస్కృతి ఒక్కటేఅయినా—ఒక విశాల భవనానికి అధిపతిఅయిన వ్యక్తి ఒక ప్రత్యేక గృహభాగాన్ని "స్వంతం"గా ఎలా భావిస్తారో ఆలాగే—ప్రత్యేక సంస్కృతీ ప్రాంతాన్ని రాష్ట్రంగా చేయటం అవసరమన్నారు,

ఆలాంటి రాష్ట్రాలు నిర్మించబడినప్పుడే దేశాభిమానం, ఐక్యశక్తి పెంపొందుతాయని ఆయన అన్నారు. సంస్కృతి, విజ్ఞానము ఆర్థిక, రాజకీయ, సామాజిక రంగాలలో అభివృద్ధి రాష్ట్రాభిమానంవల్ల పెంపొందు నని, ఆలాంటి రాష్ట్రాల నిర్మాణమే ఐక్యతకు పునాదిఅని, సుపరిపాలనకు దారితీస్తుందని శ్రీ రాఘవర్సుగారు తమ ఉపన్యాసాన్ని ముగించారు.

పిమ్మట శ్రీమతి స్వరాజ్యలక్ష్మీదేవిగారు మాట్లాడుతూ, మన పూర్వచరిత్రంతా మన దేశపు ఉదాత్తమైన సంస్కృతిని నిరూపిస్తున్నదనీ, మొదటినుంచి మనదేశం అనేక ఇతర దేశాల దాడులకు గురిఅయినా, సంస్కృతి, సారస్వతాలకు అంత నష్టంవాటిల్లలేదనీ. అయితే బ్రిటిషు పరిపాలనా కాలంలో మనదేశీయ సారస్వతం, ఇప్పుడు అమెరికా వలన మనదేశీయ సంస్కృతీ నష్టం అవుతున్నదనీ ఆమె అన్నారు. దేశ ఐక్యత సంస్కృతిపైన,సంస్కృతి సారస్వతంపైనను ఆధారపడి వున్నవని, కాబట్టి ప్రజలూ ప్రభుత్వమూ సారస్వతాన్ని వృద్ధిచేయడం ద్వారా సంస్కృతినీ, తద్వారా దేశ ఐక్యతనూ సుస్థిరంచేయవలసిన అవసరం ఎంతైనా ఉందని అన్నారు.

సంస్కృతినిగూర్చి అధ్యక్షులు శ్రీ హయగ్రీవాచారిగారు మాట్లాడినపిమ్మట, కల్చర్ క్లబ్బు కార్యదర్శి శ్రీ కె. జగదీశ్వర్‌గారి ధన్యవాదాలతో సభ సమాప్తమైంది. తర్వాత నరేంద్ర నాట్యమండలివారిచే "వృశ్చికోపాఖ్యానం" అనే హాస్య నాటిక ప్రదర్శించబడింది.

ఈశాన్య రైల్వే మండలం

ఎట్టి మార్పులు సంభవించకపోవచ్చునట

న్యూఢిల్లీ, ఏప్రిల్ 19—రైల్వేమార్గాల వర్గీకరణ కార్యక్రమం ప్రకారం కొత్తగా ఏర్పాటుచేయబడిన ఈశాన్య మండలంలో ఎలాంటి మార్పులు వుండబోవని ఈ మండలం ప్రధాన కార్యస్థానం సీల్దా డివిజన్‌లోని గోరక్‌పూర్‌లోనే వుండగలదని తెలుస్తున్నది.

కలకత్తాకు దూరంగా ప్రధాన కార్యస్థానం వుండడంవల్ల రాగల చిక్కులను తప్పించడానికి కలకత్తాలో ఉన్నతాధికారాలు కలిగివుండగల డిప్యూటీ జనరల్ మేనేజర్ ఒకరు నియమించబడగలరనికూడా తెలుస్తున్నది.

ఈ విషయమై ఢిల్లీలో ప్రస్తుతం చర్చలు సాగుతున్నవి.

శ్రీ భోగీంద్రనాథ్‌కు పి. హెచ్. డి. డిగ్రీ

మద్రాసు, ఏప్రిల్ 21—శ్రీ ఎన్. సి. భోగీంద్రనాథ్ (ఎం. ఎ.) గారికి మద్రాసు విశ్వవిద్యాలయం వారు ఆర్థికశాస్త్రంలో పిహెచ్. డి. డిగ్రీ ఇచ్చారు.

శ్రీ భోగీంద్రనాథ్‌గారు "చెన్నరాష్ట్రంలో టెక్స్‌టైల్ పరిశ్రమాభివృద్ధి" అనే విషయంలో మద్రాసు అర్థశాఖలో పరిశోధన కావించారు. వీరి వయస్సు 22.

మంత్రి శ్రీ తిరుమలరావు

రాయలసీమ పర్యటన రద్దు

న్యూఢిల్లీ ఏప్రిల్ 21,—ఇండియా ప్రభుత్వం ఆహారశాఖ డిప్యూటీ మంత్రి శ్రీ ఎమ్. తిరుమలరావుగారు రాయలసీమ క్షామపీడిత ప్రాంతాలలో పర్యటనను రద్దుచేసుకున్నారు.

పంజాబు కమ్యూనిస్టు డిటెన్యూల విడుదల

సిమ్లా, ఏప్రిల్ 20—పంజాబు అసెంబ్లీకి ఎన్నికైన ఇద్దరు కమ్యూనిస్టు డిటెన్యూలను ప్రభుత్వం విడుదల చేస్తుందని ముఖ్యమంత్రి శ్రీ భీమసేన్ సచార్ నేడిచ్చట చెప్పారు.

రేడియో

(ఏప్రిల్ 23, బుధవారం)

విజయవాడ 357.1 మీటర్లలో: ఉదయం 7-0 (తె. వా); 7-15 మద్రాసు బి వలె; 7-30 మద్రాసు వలె; 8-0 (ఆం. వా); మధ్యాహ్నం 1-0 మద్రాసు బి వలె; 1-30 మద్రాసు ఎ వలె; 1-40 (హిం.తె.వా); 4-0 (రి); సాయంత్రం 5-30 ఎస్. అప్పలాచారి (వీ); 5-50 బండ్లమూడి వి. రామనాథశర్మ(గా); 6-10 స్థానిక ప్రకటనలు, వాతావరణం; 6-20 విజయవాడ రేడియో ఆర్కెస్ట్రా; 6-30 గ్రామస్థుల కార్యక్రమం—ప్రకటనలు, ధరలు; 7-0 (తె. వా); 7-15 గ్రామస్థుల కార్యక్రమం; 7-30 సంగీతశిక్షణ; 8-0 ఎస్. అప్పలాచారి (వీ); 8-30 బండ్లమూడి వి. రామనాథశర్మ (గా); 9-0 (ఆం. వా); 9-15 (రి); 9-30 ప్రసార సమాప్తి.

మద్రాసు (ఏ) 211.3 మీటర్లలో: ఉదయం 7-0 స్వాగతం; 7-30 పి. ఎస్. కౌసల్య, కె. వి. కె. మణి: వీణాయుగళము; 8-0 (ఆం. వా): మధ్యాహ్నం 12-30 ఐ. పి. రత్నగిరీశ్వరన్ (వ): 1-30 (రి): 1-40 (హిం. వా): 1-50 (రి); సాయంత్రం 5-30 చంపక్ సారంగన్; 6-0 (ఆం. వా): 6-10 స్థానిక ప్రకటనలు, వాతావరణం, వాణిజ్య వార్తలు (ఆం): 6-20 ఎస్. సురభి (గా); 7-0 (రి); 8-0 నౌకాచరిత కీర్తనలు (స్టూ. రి); 8-15 రాజం పుష్పవనం (గా), 9-0 (ఆం. వా); 10-30 ప్రసార సమాప్తి.

మద్రాసు (బి) 270.3 మీటర్లలో: ఉదయం 7-0 (తె. వా); 7-15 (రి); మధ్యాహ్నం 12-0 కార్మికుల కార్యక్రమం; 1-0 (రి); 1-30 (ఆం.వా); 1-40 (రి); 1-50 (తె.వా); 2-0 విలయవిద్వాంసుడు (గో); 2-10 (హిం. పా): 4-0 ముడికొండాన్ ఎల్. కృష్ణమూర్తి (గా); సాయంత్రం 6-20 (రి); 6-30 గ్రామస్థుల కార్యక్రమం—ప్రకటనలు, ధరలు; 7-0 (తె. వా); 7-15 గ్రామస్థుల కార్యక్రమం; 7-45 రాష్ట్రపరిపాలనా విషయాలు-ప్రసంగం; 9-30 తంజావూర్ పి. ఆర్. మణి; (గా); 10-0 (రి); 10-30 ప్రసార సమాప్తి.

హైదరాబాద్ 411.0 మీటర్లలో: ఉదయం 7-0 (తె. వా); 7-15 వి. కె. రంగాచారి; 7-45 మహమ్మద్‌ఖాన్ భైరవ్ సితార్; 8-0 (ఆం. వా); 8-15 సరస్వతిఅయ్యర్ క్యాల్‌తోడి; 8-30 అబ్దుల్ రహమాన్‌సాహీ కవాలీ; 8-45 మహమ్మద్‌ఖాన్ సారంగి సితార్; 9-0 (ఉ. వా); మధ్యాహ్నం 12-30 (రి); 1-0 (రి); 1-30 (ఆం. వా); 1-40 (రి); 1-50 (తె. వా); సాయంత్రం 5-30 ఆవో బచ్చో-పిల్లల కార్యక్రమం; 6-0 (ఆం. వా); 6-10 స్థానిక ప్రకటనలు; 6-15 అబ్దుల్ రహమాన్, సాహీ కవాలీ; 6-30 సరస్వతి అయ్యర్ క్యాల్‌పూర్వి; 6-45 గ్రామసీమ; మార్కెటు ధరలు, వాతావరణం; 7-0 (తె. వా); 7-15 గ్రామసీమ-స్త్రీల కార్యక్రమం; 8-0 (ఉ. వా); 8-30 వి. కె. రంగాచారి; 9-0 (ఆం. హిం. వా); 10-0 అబ్దుల్ రహమాన్, సాహీ; కవాలీ; 10-15 ప్రసార సమాప్తి.

బొంబాయి ఆంధ్రుల మహాసభ

ఏప్రిల్ 27 వ తేదీని

బొంబాయి, ఏప్రిల్ 19—బొంబాయి ఆంధ్రా కన్వెన్షన్ ఆర్గనైజింగ్ కమిటీ సంయుక్త కార్యదర్శి శ్రీ జి. అచ్యుతరామయ్యగారు ఇలా తెలియజేస్తున్నారు:

"ఈ నెల 27 వ తేదీన బొంబాయి ఆంధ్రులందరూ కలసి ఒక పెద్ద బహిరంగసభ జరుపబోతున్నారు. ఆంధ్రజాతికి జీవిత సమస్యగా పరిణమించిన ఆంధ్ర, విశాలాంధ్ర రాష్ట్రాల నిర్మాణం కొరకు ఆందోళన చెయ్యడం, బొంబాయి ఆంధ్రుల కష్టాలు కళ, వైజ్ఞానిక, విద్యా సమస్యలు చరించడం ఈ సభ వుద్దేశ్యం.

"ఈ సభకు బొంబాయిలోని వివిధ వర్గాల, రంగాలలోని ప్రముఖ ఆంధ్రులు 34 మందితో ఒక ఆర్గనైజింగ్ కమిటీ ఏర్పడింది. టాటా ఇన్‌స్టిట్యూట్ ఆఫ్ సోషల్ సైన్సెస్‌లో అధ్యాపకులుగా వుంటున్న డాక్టర్ యం. వి. మూర్తిగారు దీనికి అధ్యక్షులు. ఆచార్య మామిడిపూడి వెంకటరంగయ్య, ఆచార్య ప్రతాపగిరి రామమూర్తి, బొంబాయి ఆంధ్రమహాసభ అధ్యక్షుడు జి. సూర్యారాయి, వి. ఆర్. స్వామిగార్ల వంటి ప్రముఖులందరూ ఆర్గనైజింగ్ కమిటీలో వున్నారు. ఇక కన్వెన్షన్ ఆశయాలు విశాలాంధ్ర నిర్మాణం, తక్షణ ఆంధ్రరాష్ట్ర స్థాపన.

"బొంబాయిలోని తెలుగు ఉద్యోగులు, వ్యాపారస్థులు, కార్మికులు అందరూ తెలుగు జాతీయ సమస్యలమీద ఏర్పాటు చేయబడుతున్న ఈ మహాసభను ఆహ్వానిస్తున్నారు.

"ఈ మహాసభను బొంబాయి ఆంధ్రులందరికీ పెద్ద జాతీయపర్వంగా చేయాలని కార్యకర్తలు ఆశిస్తున్నారు. ఆంధ్ర రాష్ట్రనిర్మాణంకొరకు 30 ఏళ్లుగా కృషి చేస్తున్న శ్రీ గాడిచర్ల హరిసర్వోత్తమరావుగారు మహాసభకు అధ్యక్షత వహిస్తున్నారు. శ్రీరంగం శ్రీనివాసరావు, శ్రీ పావిలాల గోపాలకృష్ణయ్యగార్లు వక్తలుగా వస్తున్నారు. తెలుగుదేశంనుంచి ప్రముఖ పత్రికా సంపాదకులు, వివిధ రాజకీయ పార్టీల నాయకులు ఆహ్వానింపబడ్డారు. వివిధ రంగాలలోని ఆంధ్రజాతీయ నాయకులందరు రావటం బొంబాయి ఆంధ్రులు తమ కొరక అపూర్వ సన్నివేశంగా భావిస్తున్నారు.

"కన్వెన్షన్ హాలులో రాయలసీమ కరువు చిత్రాలప్రదర్శనం ఏర్పాటు చేస్తున్నారు. అందమైన, సువిశాలమైన విశాలాంధ్ర చిత్రపటాన్ని వేదికకు వెనుక అమర్చుతున్నారు.

"27 వ తేదీన మహాసభ అనంతరం రాత్రికి నాటకప్రదర్శనం కూడా ఏర్పాటుచేసే యోచన కొంటున్నారు. బొంబాయి ఆంధ్రుల కన్వెన్షన్ బొంబాయి తెలుగువారికొక అపూర్వ రాజకీయసంఘటన, పండుగగా వుంటుంది".

పయోరియా నుండి రక్షణ

పయోరియా అనేది ఇగుళ్లకూ వానిక్రింద నుండే ఎముకకూ సంబంధించిన భయంకర వ్యాధి. ఇది మీ ఆరోగ్యాన్ని పూర్తిగా చెడగొట్టుతుంది.

పళ్లవెంబడి రక్తం కారటం పయోరియా వ్యాధికి మొట్టమొదటి చెడులక్షణం. దీనిని ఉపేక్షించరాదు. అంతకంటే ఫోర్హన్సు టూత్ పేస్టు వాడి పయోరియా చేరకుండా జాగ్రత్తపడండి. పయోరియాను అటంకపరిచే ప్రత్యేక గుణములుగల డాక్టర్ ఆర్. జె. ఫోర్హన్సువారి టూత్ పేస్టు ఇది ఒక్కటే. ఆటిపలి వైద్య పరిశోధనలలో ఫోర్హన్సు టూత్ పేస్టుయొక్క సుగుణాలు రుజువు పరుపబడినవి. 30 రోజులు ఫోర్హన్సు టూత్ పేస్టు వాడినం తనే నూటికి 95 పయోరియా కేసులలో మంచి ఫలితాలు కన్పించినై.

పయోరియానుండి రక్షణ పొంది, ఆరోగ్యము కాపాడుకొవలెనంటే రోజూ రెండు పర్యాయములు ఫోర్హన్సు టూత్ పేస్టుతో పళ్లు తోముకొని యిగుళ్లు రుద్దుకొనండి.

డి. డి. ఎస్. ఫోర్హన్సు టూత్ పేస్టుతో పళ్లు తోముకొండి.

ఫార్హాన్స్

పయోరియాను ఆపే ప్రత్యేక గుణములు గల టూత్ పేస్టు ఫోర్హన్సు ఒక్కటే.

ఇండియాలో తయారుచేయువారు:
జెఫ్రే మేనర్స్ & కం. లి.
బొంబాయి - 1
బ్రాంచీలు: కలకత్తా, మదరాసు, ఢిల్లీ
TC-4

మౌంట్ బ్లాంక్ పాలు
మంచి స్టోర్లలోనెల్ల దొరకును
వ్యాపార వివరములకు వ్రాయుడు:
వాల్కార్ట్ బ్రదర్సు
పోస్టుబాక్సు నెం. 45 - మద్రాసు

ధాతువర్ధని

శుక్లనష్టమునకు మంచిది. బలహీనత, గుండెదడ, కాళ్లనొప్పులు, మేహములు, వికారాలు, అతిమూత్రం, మలబద్ధము మొ॥ ఖండించి రక్తవృద్ధిని, బలము నిచ్చును.
సీసా రు. 4-12-0. వి. పి. రు. 0-14-0
ఇండియన్ మెడిసిన్ హౌస్ (21)
లక్ష్మీ టాకీసు రోడ్డు — విజయవాడ-2.

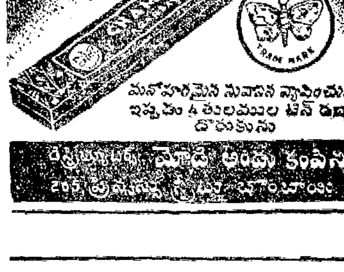

బోసిల్ ఓషధి అముదము

పిల్లలకు ప్రీతమైనది

తయారుచేయువారు: శివనగర్ ఆయిల్ అండ్ కెమికల్ ఇండస్ట్రీస్ లిమిటెడ్, శివనగర్ పోస్టు బాక్సు నెం. 1141, బొంబాయి.

డిస్ట్రిబ్యూటర్లు:
మెసర్సు ఎస్. నారాయణమూర్తినాయుడు
జగన్నాయకపురం, కాకినాడ.

బళ్ళ వెంకటకవి అండ్ సన్సు, కాకినాడ. వేదాంత శివలింగ దేహయంత్రపటము రు. 1/8. వేదాంత మానవ దేహయంత్ర పటము రు. 1/8. వేదాంత విజ్ఞానతత్వముయి 0-12-0 భగవద్గీత, శివగీతాసారము, ఓంకారము, పరమాత్మ, ఆపోజ్యోతి, మూడవ నేత్రము, ప్రపంచచిత్రము లన్ని దేహములో దర్శించి తరించునవి.

For healthy Skin

insist on

MARGO SOAP

THE GENUINE NEEM OIL SOAP

A Calchemico PRODUCT

మద్రాసు ఆఫీసు
6/149, బ్రాడ్వే ,, జి. టి. మద్రాసు

ఆగిన ఇహిప్పు

కలవరపడకండి. శక్తి మాత్రలు ఏ కారణమువల్ల నైనను, ఎంతకాలమైనను గాని ఆగిన ఇహిప్పును అతి శీఘ్రముగా జారీ చేయును. ఏలాటి హాని చేయవు. ఆర్డినరీ ధర రు. 7/-, స్పెషల్ ధర రు. 9/- లు పోస్టు ఖర్చులు ప్రత్యేకం.

JANATA & CO.,
205, Mint Street, Madras-1.
N.B.: Agents Wanted on attractive terms.

రు. 25,000 గెలుపొందిరి

స్క్వేర్వర్డు నెం. 23 లో ఒకే ఒక పోటీదారు ఆల్ కరెక్టు ఎంట్రీని పంపుకొని, మొదటి బహుమానమగు రు. 25,000/-లను ఒక్కరే గెలుపొందిరి. వీరు శ్రీ ఆర్. ఏ. విల్సన్, 23, అల్బియన్ ప్లేస్; విక్టోరియా రోడ్, బైకుల్లా, బొంబాయి.

(స్క్వేర్వర్డు నెం. 25 లో రు. 30,000 లు తప్పక గెలువండి.)

తీపికల్లు నెపంతో చట్టం ఉల్లంఘన

పశ్చిమ గోదావరిజిల్లాలో విశేషంగా జరుగుతున్నదట

ఏలూరు, ఏప్రిల్ 17—పశ్చిమ గోదావరి జిల్లా మద్య నిషేధ సలహాసంఘ త్రైమాసిక సమావేశం నిన్న సాయంకాలం జిల్లాకలెక్టర్ మిస్టర్ జే పి ఎల్. గ్విన్ అధ్యక్షతను జరిగింది. సమావేశం ప్రారంభంలో గత సమావేశంలో తీర్మానించిన విషయాలను చదివి ఆమోదించారు.

జిల్లా మద్యనిషేధక శాఖాధికారి శ్రీ యం. చలపతిరావు నాయుడుగారు గత మూడు మాసాలలోను మద్యనిషేధ శాఖవారు చేసిన కృషిని సమీక్షిస్తూ యిలా చెప్పారు:

"గత మూడుమాసాలలోను మద్యనిషేధ చట్టంవివిధ సెక్షన్లక్రింద 1107 కేసులుపట్టుకొనబడినవి. గత సంవత్సరం సరిగాఇదేకాలంలో మూడుమాసాలలో 739 కేసులు పట్టుకొనబడినవి. ఈ వత్సరం వెనుకటి మూడు మాసాలలో 594 కేసులు పట్టుకొనబడినవి ఇందులో 243 కేసులు దొంగతనంగా కల్లుగీతకు, 726 కేసులు దొంగసారా తయారుచెయ్యడానికి సంబంధించినవి.

"ఏలూరు సబ్‌ఇన్‌స్పెక్టర్ వట్టణం మధ్యలోఉన్న ఒక ఇంటిని సోదాచేసి 382 తులాల గంజాయిని, ఏలూరుకు దిగుమతి అవుతున్న మరి 112 తులాల గంజాయిని పట్టుకొన్నారు. విచారణలో సదరు గంజాయి విశాఖపట్టణంలోని ఏజెన్సీ ప్రాంతాలనుంచి దొంగతనంగా దిగుమతి అవుతున్నట్లు తెలియవచ్చింది. ఈ గంజాయి ఉత్పత్తిని గురించి దర్యాప్తు చెయ్యవలసిందిగా విశాఖపట్టణం జిల్లా మద్యనిషేధ శాఖాధికారికి మద్రాసు ఎక్సైజుశాఖవారికిని తెలియజెయ్యడమయినది.

"జిల్లాలో గత మూడుమాసాలలో వివిధ ప్రాంతాలలో 95 దాడులు జరుపబడినవి. వీటి ఫలితంగా 347 కేసులు, దొంగసారాయిని చేసే పరికరాలు, బట్టీలు పట్టుకొనబడినవి. తీపికల్లు గీతకని ఇవ్వబడిన కాటిచెట్లను, దొంగసారాగీతకు ఉపయోగిస్తున్నట్లు కనుగొనబడినవి.

"మద్యనిషేధ శాఖోద్యోగులతో ప్రజలు సహకరించడంలేదు. దొంగసారా తయారు చేసేవారు తమ కార్యకలాపాలను గవర్నమెంటు పోరంబోకు స్థలాలలో విస్తారంగా తయారుచేస్తున్నారు. వీటిని గురించిన ఆచోకీని అధికారులకు దుండగీండ్ర భయం వలన తెలియజెయ్యడానికి ముందుకురావడం లేదు. అయినప్పటికిని ఈ దాడులవలన చాలా దొంగసారాయి పట్టుకొనబడింది. ఆర్థికంగా దొంగసారాయి ఉత్పత్తిదార్లకు నష్టాలను చేకూర్చినవని చెప్పవలసివున్నది.

తీపికల్లుగీత దుర్వినియోగాన్ని గూర్చి ఇలా చెప్పారు:

"బెల్లం తయారుచేసే నిమిత్తం జిల్లాలో ... మొదట తీపికల్లు గీతకు అనుజ్ఞ జనవరి నెలలో కొన్ని గ్రామాలలో మాత్రమే యివ్వబడింది. కాని తరువాత ప్రభుత్వ ఉత్తర్వు ననుబట్టి జిల్లా అంతట, అన్ని సహకార సంఘాలకు అనుజ్ఞ ఇవ్వబడింది. ఈ యిచ్చిన లైసెన్సులు చట్టంమీద ఏవిధమైన గౌరవం చూపక, దుర్వినియోగం చెయ్యబడినవి. మార్చి నెలాఖరుకు ముఖ్యంగా ఏలూరు, చింతలపూడి తాలూకాలలో సుమారు 726 కేసులు లైసెన్సుల దుర్వినియోగంక్రింద పట్టుకొనబడినవి. బెల్లంచేసే నెపంతో దొంగ సారాను తయారు చెయ్యడానికి ఈ చెట్లను ఉపయోగించడం జరిగింది. బెల్లం తయారు చేయడం ఎలాగోకూడ కొందరికి తెలీదని చెప్పవలసివున్నది. అంతేకాకుండా కాటిబెల్లం ఖరీదు చాలా తగ్గిపోవడంచేత, మార్కెట్టులో కొనేవారు లేకపోవడంచేత, ఈ బెల్లం తయారు చెయ్యడం మానివేశారు. దానికి మారుగా ప్రతిచోటపైకి ఈ పేరుతో చెట్లనుగీచి దొంగసారాయిని, కల్లును తయారుచేసి అధిక లాభాలను పొందుతున్నారు. పై సంగతులన్నీ జరిపిన దాడులవలన తెలిసినవి. తీపికల్లు గీతకు అనుజ్ఞ ఇవ్వబడిన 1311 కాటిచెట్లు దొంగ సారాయిని తయారు చేయుటకు ఉపయోగించుకొంటున్నట్లు కనుగొనబడినది.

"అందుచేత తీపికల్లు గీతకు అనుజ్ఞ కోరేవారిలో సదుద్దేశ్యం చాలామందిలో లేదు. ఈ అక్రమ చర్యలను అరికట్టడానికి మద్యనిషేధ శాఖ ఉద్యోగస్థులు తగిన చర్యలను తీసుకొంటున్నారు."

నివేదికను కమిటీవారు ఆమోదించారు.

ఏలూరు తాలూకా విజయరాయి గ్రామంలో ఈతచెట్లను ఎక్స్‌పెరిమెంటు క్రింద గీయడానికి అనుజ్ఞ యివ్వవలసిందిగా ప్రభుత్వాన్ని కోరడానికి తీర్మానించారు.

రాబోవు సమావేశం మే నెల 21 వ తారీఖున ఏలూరులో జరుపుటకు నిర్ణయిస్తూ తీర్మానించారు.

1952 మీ అదృష్టంలో

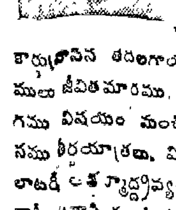

ఏ భవిష్యత్తులో ఏమి జరగబోవునదిన్నీ, మీ సరియైన దర్శ గురించిన్నీ మీవు తెలుసుకొనగోరినట్లయితే ఒక పోస్టుకార్డుపైనిసీ కిష్టమగు ఒక పుష్పం పేరున్నూ, పిన్ను ... తేదీ వేళ వివరముల్నూ, మీ సరియైన చిరునామాయున్నూ వెంటనేవ్రాసి పంపుము జ్యోతిష శాస్త్రము... లోని రహస్య గణిత మూలము మేము గుణించి, మీకు కార్యసాధనకు తరలగాయతు 12 మాసములలో ఏ మొత్తం అదృష్టము, లాభనష్టములు జీవితమారము. ఏ వ్యవహారములో నీకు జయము కలుగును, నీ ఉద్యోగము విషయం మంచి చెడ్డలు, మార్పులు, ఆరోగ్య విషయము, పరదేశ గమనము తీర్థయాత్రలు, వివాహము, స్త్రీ సుఖము, సంతానము, విధినిషేధములు, లాటరీ ఆకస్మాద్ద్రవ్యలాభము మొదలగువానిని గురించి స్పష్టముగా మాసవారీగా వ్రాసి రు. 1-4-0 లకు మాత్రము, వి. పి. గా పంపగలము. (వి. పి. ఛార్జీలు ప్రత్యేకం). దుష్టగ్రహములేవైనా వున్నయెడల శాంతిచేయు విధానం కూడా తెలుపుచూ చేయవలసిన వివరములు మా భూరీపైని పంపబడును మేము పంపినట్లేకటానికి తృప్తిగా నుంటని యెడల పైకము వాపసుచేయబడును ఒక సారి పరీక్షించి చూడుడు.

పండిత దేవదత్ శాస్త్రి, రాజ్‌జ్యోతిష (ఏ.పి.యం.) కర్తార్‌పూర్ (ఇ.పి.)

Pt. Dev Dutta Shastri Raj-Jyotishi
(A.P.M.), Kartarpur, (E.P.)

తెలుగునాడు

సత్తెనపల్లి పంచాయితీబోర్డు యాజమాన్యాన వయోజన విద్యాలయం నిర్వహించడానికి తీర్మానం జరిగింది. సదరు విద్యాలయానికి ఈ నెల 12 వ తేదీ సాయంకాలం పంచాయితీబోర్డు అధ్యక్షులు శ్రీ అన్నం వెంకటనారాయణగారు ప్రారంభోత్సవం చేశారు. వయోజనవిద్య ప్రాధాన్యాన్నిగురించి శ్రీ సున్నం లక్ష్మీనారాయణగారు, డాక్టర్ వి. సి. హెచ్. కృష్ణమాచార్యులుగారు మాట్లాడారు. విద్యాలయ బోధకులుగా శ్రీ రాళ్లభండి కృష్ణమూర్తిగారిని నియమించారు. ప్రారంభోత్సవ సమయంలో 12 మంది వయోజనులకు అక్షరాభ్యాసం చెయ్యబడింది.

భద్రాచలం 13 వ తేదీన స్థానిక విజ్ఞాన సమితి అవసర సమావేశం జరుపబడింది. విజ్ఞానసమితిచే నిర్వహింపబడుతున్న దాశరథి గ్రంథాలయాన్ని ఉచిత పఠనమందిరాన్ని ప్రభుత్వాధీన మొనరించినపిమ్మట సమితి నిర్వర్తింపవలసిన విధులనుగూర్చి చర్చించారు. పురాణ ప్రవచనంలోనగు సాధనాల ద్వారా పురవాసులలో వైజ్ఞానిక ప్రబోధ మొనరించి పౌరధర్మాలను, విధులను నిర్వర్తిస్తూ సమితి కార్యప్రసారాన్ని కొనసాగించడానికి తీర్మానించారు.

చీరాల 11 వ తేదీన చీరాల పత్రికా రచయితలసంఘంవారు విశ్వదాత శ్రీ కాశీనాధుని నాగేశ్వరరావుగారి 14 వ వర్ధంత్యుత్సవం జరిపారు. నాగేశ్వరరావుగారి పటానికి పూజలు చేసి హారతులు యిచ్చారు. అనంతరం నాగేశ్వరరావుపంతులుగారి జీవిత విశేషాలను గురించి శ్రీ యం. విశ్వనాథం, శ్రీ ఆర్. డి. నాథంగార్లు ప్రసంగించారు. శ్రీ ఆర్. డి నాథంగారు సభాధ్యక్షత వహించారు.

బందరు కృష్ణాజిల్లాలోని పంచాయతీసంస్థలలోని ఉద్యోగుల మహాసభ యిటీవల జరిగింది. దోసపాడు పంచాయితీకి చెందిన అన సింగరాజు రామారావుగారు సభకు అధ్యక్షత వహించారు. ప్రథమంలో సభవారు కృష్ణాజిల్లా పంచాయితీ ఉద్యోగుల సంఘం ఏర్పాటు చేశారు. ఆ సంఘానికి మహాసభ అధ్యక్షులే అధ్యక్షులుగా ఎన్నుకోబడ్డారు. జీతాల స్కేల్సు పెంపొందించాలని, ఇండ్ల అద్దెల అలవెన్సును తమకుకూడా వర్తింపచేయాలని రాష్ట్ర లెజిస్లేచరులలో తమకుకూడా ప్రాతినిధ్యం మివ్వాలని ప్రభుత్వాన్ని కోరుతూ తీర్మానించారు.

వాల్తేర్ ఆంధ్ర విశ్వవిద్యాలయం నాటక కళాపరిషత్ ఆధ్వర్యాన నాటక పోటీలు జరిగినవి. 1951-52 సంవత్సరం పందెములలో ఉత్తమ నాటకంగా యస్. ఆర్. ఆర్. అండ్ సి. వి. ఆర్. కాలేజీ (విజయవాడ) విద్యార్థులచే ప్రదర్శింపబడిన "అంతా నాటకమే" అనే నాటకాన్ని నిర్ణయించి శ్రీ బందా కనకలింగేశ్వరరావుగారి నటరాజ విగ్రహం బహూకరించబడింది. 1951-52 సంవత్సరపు ఉత్తమ నటుడుగా ఆంధ్ర విశ్వవిద్యాలయ కళాశాలలో బి కాం. విద్యార్థి శ్రీ టి. రాజగోపాలరెడ్డికి వైస్-ఛాన్సలర్ ప్రైజు బహూకరించారు. ఆయనకు బ్రహ్మాన్ అండ్ కంపెనీవారి కలం బహూకరించబడింది. 1951-52 సంవత్సరపు ఉత్తమ స్త్రీ పాత్రధారులుగా విజయవాడ కళాశాల ఇంటర్మీడియట్ విద్యార్థి శ్రీ పాండురంగి విఠల్‌కు వైస్-ఛాన్సలర్ ప్రైజు, ఆంధ్ర విశ్వవిద్యాలయ కళాశాల బి యస్. సి. విద్యార్థి శ్రీ పాపారావుకు బ్రహ్మాన్ అండ్ కంపెనీ బహుమానం యివ్వబడింది.

పెడసనగల్లు బోర్డు హైస్కూలు వార్షికోత్సవం

బందరు, ఏప్రిల్ 15—దివితాలూకా పెడసనగల్లు బోర్డు హైస్కూలు వార్షికోత్సవం కృష్ణాజిల్లా బోర్డు అధ్యక్షులు శ్రీ కాకాని వెంకటరత్నంగారి అధ్యక్షతక్రింద జరిగింది.

జిల్లా రైతు కాంగ్రెసు ప్రధాన కార్యదర్శి, జిల్లాబోర్డు సభ్యులు శ్రీ పాఘిరెడ్డి వెంకట సుబ్బారావురెడ్డిగారు జాతీయపతాకం ఎగురవేశారు. హైస్కూలు ప్రధానోపాధ్యాయులు శ్రీ యల్. నారాయణమూర్తిగారు తమ పాఠశాల నివేదికను వినిపించారు.

అధ్యక్షులు శ్రీ కాకాని వెంకటరత్నంగారు విద్యాభివృద్ధి చెందిన దేశాలే ఆర్థికంగా అభివృద్ధి చెందినవని జిల్లాబోర్డు ఆదాయం పూర్వంకంటె మించకపోయినా ప్రజల సౌకర్యాలకొరకు కొత్త రహదారులు ఆసుపత్రులు, ప్రాథమిక, ఉన్నతపాఠశాలలు రెట్టింపు పైగా నెలకొల్పబడినవని చెప్పారు. ధనవంతులు, దాతలు ముందుకువచ్చి తమ శక్తితో విద్యాసంస్థలకు తగుప్రోత్సాహమిచ్చి తమదేశ సౌభాగ్యానికి తోడ్పడవలసిందని విజ్ఞప్తిచేశారు.

తాడంకి బోర్డు హైస్కూలు ప్రధానోపాధ్యాయులు శ్రీ టి. వి. సుబ్బారావుగారు విదేశాలలో ధనవంతులు విద్యాసంస్థలకు అవసరమగు విరాళాలిచ్చి దేశ కళ్యాణానికై ఎట్లు తోడ్పడుతున్నదీ చెప్పారు.

స్థానిక జిల్లాబోర్డు సభ్యులు శ్రీ పునుకొల్లు వెంకట సీతారామాంజనేయులు గారు చదువు పోటీలలో, ఆటల పోటీలలో గెలిచిన బాలబాలికలకు బహుమతులు, పంచిపెట్టారు. బాలబాలికల వినోద, నాటిక ప్రదర్శనలు జరిగినవి.

కొమరగిరి హైస్కూలు వార్షికోత్సవం

మోరి, ఏప్రిల్ 18—కొమరగిరి పట్నంలో 12 వ తేదీని బోర్డు హైస్కూలు ప్రథమ వార్షికోత్సవం అత్యంత వైభవంగా జరిగింది. తూర్పు గోదావరిజిల్లాలోని కొందరు ముఖ్య ఆఫీసర్లు; అమలాపురం, రాజోలు, కొత్తపేట వున్నత పాఠశాలల ప్రధానోపాధ్యాయులు, తెలుగు పండితులు, అనేకమంది పురప్రముఖులు, ప్రాంతీయ గ్రామాలవారు ఈ వుత్సవంలో పాల్గొన్నారు. మధ్యాహ్నం జరిగిన బహిరంగసభకు అమలాపురం డిప్యూటీ కలెక్టర్ శ్రీ యల్. మాలకొండయ్యగారు అధ్యక్షత వహించారు. హైస్కూలు హెడ్మాస్టర్ శ్రీ నడింపల్లి సూర్యనారాయణ రాజుగారు సాలుసరి నివేదిక సమర్పించారు.

గాంధేయ యుగంలో విద్యార్థులకు కావలసిన నూతన విద్యా విధానంగూర్చి, ఉపాధ్యాయుల శ్రద్ధాళుత్వులను గురించి జిల్లా విద్యాశాఖాధికారి శ్రీ కె. వీరభద్ర స్వామిగారు వుపన్యసించారు. కొత్తపేట హైస్కూలు ప్రధానోపాధ్యాయులు శ్రీ ముళ్ళపూడి సుబ్బారాయుడు గారు వున్నత విద్య ఆవశ్యకతను విపులీకరించారు. ఆదే హైస్కూలు తెలుగు పండితులు శ్రీ వేదుల ఇంకట్రావుగారు నన్నయ భట్టారాకుల భారతం అనే అంశంగురించి వుపన్యసించారు. రాజోలు హైస్కూల్ హెడ్మాస్టర్ శ్రీ కందుకూరి రామభద్రరావుగారు కోనసీమ ప్రాశస్త్యాన్ని గురించి ముచ్చటించారు.

హైస్కూలు బాలికలు "ఆనందసేవా సమాజం" నాటికను చక్కగా ప్రదర్శించారు. జిల్లా విద్యాశాఖాధికారి శ్రీ కె. వీరభద్రస్వామి గారు విద్యార్థులకు బహుమతులు పంచిపెట్టారు. హైస్కూలు భవననిర్మాణానికి చందాలు వసూళ్లు చేయబడ్డాయి. శ్రీ బందా కనకలింగేశ్వరరావుగారు తను బృందంతో రాత్రి పుష్యోగ విజయము అను నాటకాన్ని ప్రత్యేకంగా నిర్మించబడ్డ పెండాలుపై ప్రదర్శించారు. నికరాదాయం 15000/-లకు తగ్గదని అంచనా వేయబడుతున్నది. (మ. వి.)

మానభంగం కేసులో ముద్దాయిలకు జామీను

పశ్చిమ గోదావరిజిల్లా సెషన్సు జడ్జి నిరాకరణ

ఏలూరు, ఏప్రిల్ 18—పశ్చిమ గోదావరి జిల్లా సెషన్సుజడ్జి శ్రీ కె. బి. కృష్ణారావుగారు గత జనవరినెలలో నరసాపురం తాలూకా జగ్గేశ్వరం కాపురస్థులు, ముద్దాయిలు పి. మల్లయ్య, బి. శ్రీరాములకు సెషన్సుజడ్జి యిచ్చిన జామీను రద్దుచేసూ, ముద్దాయిలను తిరిగి స్వాధీనంలోకి తీసుకొనవలసిందిగా నేడు ఉత్తర్వు చేశారు.

ఒకరోజు వుదయం సరస్వతమ్మ అనే 16 ఏళ్ళ బాలిక తనతోటి బాలికలతో కలసి గోరింటాకు కోసుకొనేనిమిత్తం పొలంవెళ్లగా, యిద్దరు ముద్దాయిలు మరొకరితోకలిసి బలవంతంగా సరస్వతమ్మను గొడ్ల పాకలోకి తీసుకొనిపోయారని, ఆమెతోవున్న బాలికలు పరుగెత్తిపోయారని అంతట ముద్దాయిలు ఆమెను బలాత్కరించి మానభంగంచేశారని కేసుపెట్టబడింది.

పబ్లిక్ ప్రాసిక్యూటర్ ప్రాసిక్యూషన్ తరఫున వాదిస్తూ ముద్దాయిలు ఈ కేసులోని సాక్షులను తిరగదీస్తున్నారని, ముగ్గురు ముఖ్యమైన సాక్షులు తాము లోగడ 164 వ సెక్షన్ క్రింద యిచ్చిన స్టేటుమెంట్లకు విరుద్ధంగా కమిటల్ కోర్టులో సాక్ష్యమిచ్చారని, ఇంకా మిగిలినసాక్షులనుకూడ తిరగతీయడానికిముద్దాయిలు ప్రయత్నం చేస్తున్నారని, అందుచేత వారి జామీను బాండులను రద్దు చెయ్యాలని వాదించారు.

సెషన్సుజడ్జి పబ్లిక్‌ప్రాసిక్యూటర్ వాదాన్ని అంగీకరిస్తూ, తాముకూడ ముద్దాయిలు సాక్షులను తిరగ దీస్తున్నట్లు నమ్ముతున్నామని అంటూ పై విధంగా తీర్పుయిచ్చారు.

ప్రాసిక్యూషన్ తరపున పబ్లిక్ ప్రాసిక్యూటర్ శ్రీ జి. లక్ష్మన్నగారు, ముద్దాయిల తరపున శ్రీ డి. శివకుమార శాస్త్రిగారు వాదించారు.

పశ్చిమ గోదావరిజిల్లాలో క్షయ ఆసుపత్రి

నిర్మించడానికి అనువైన స్థలాల పరిశీలన

ఏలూరు, ఏప్రిల్ 17—పశ్చిమగోదావరి జిల్లా క్షయరోగ నివారణ సంఘం నిన్న సాయంకాలం జిల్లాకలెక్టరు మిస్టర్ జే. పి. యల్. గ్విన్ అధ్యక్షత,కింద సమావేశమైంది. ప్రారంభంలో గత సమావేశ కార్యక్రమాన్ని,జమా ఖర్చులను చదివి ఆమోదించారు.

జిల్లా ఆరోగ్య శాఖాధికారి శ్రీ వై. సుబ్రహ్మణ్యంగారు, పశ్చిమ గోదావరి జిల్లాలో స్థాపించబోయే శానిటోరియంనుగాను, జిల్లా వైద్యశాఖాధికారితో కలసి తాము జిల్లాలో మూడుస్థలాలను పరిశీలించామన్నారు.

ఆ స్థలాలు ఉంగుటూరు రిజర్వు ఫారెస్టు, గోపాలపురంమెట్ట, అంబరపేట, ఉంగుటూరు రిజర్వు ఫారెస్టు స్థలం శానిటోరియంకు అన్నివిధాల బాగున్నదని తాము సూచిస్తున్నామని చెప్పారు.

జిల్లా కలెక్టర్ నల్లజర్లవద్దవున్న స్థలం కూడా బాగుంటుందని సూచించారు.

కొంత చర్చ జరిగినతరువాత పైసుదహరించిన నాలుగు ప్రదేశాలు తనిఖీచేసి స్థలం నిర్ణయించడానికి నిపుణుని పంపడానికిగాను సర్జన్ - జనరల్‌ను కోరవలసిందిగా కార్యదర్శికి అధికారమిస్తూ తీర్మానించారు.

ఈసారి సమావేశం ఏలూరులో మేనెల 21 వ తేదీని జరపడానికి తీర్మానించారు. ఈ సందర్భంలో లోగడ డిప్యూటీ సర్జన్-జనరల్ డాక్టర్ కె వాసుదేవరావుగారు తాడేపల్లిగూడెం పోసి విమానాశ్రయ స్థలాన్ని నిర్ణయిస్తూ సూచించారు. కాని, కేంద్ర ప్రభుత్వం ఈ స్థలాన్ని యివ్వడానికి అంగీకరించలేదు. అందుచేత తిరిగి స్థలంకోసం వెదకవలసి వచ్చింది.

ఉపాధ్యాయుల ఆర్థిక పరిస్థితి

చక్కబడాలని కృష్ణాజిల్లా సంఘ మావేశంలో సూచన

విజయవాడ, ఏప్రిల్ 14—కృష్ణాజిల్లా ఉపాధ్యాయసంఘం 22 వ వార్షికోత్సవం యిచ్చట శ్రీ కాకాని వెంకటరత్నంగారి అధ్యక్షతను జరిగింది. జిల్లా నలుమూలలనుంచి 200 మంది ప్రతినిధులు, 600 మంది ఉపాధ్యాయులు వచ్చి సభలో పాల్గొన్నారు. స్థానిక కాలేజి ప్రిన్సిపాల్ శ్రీ యమ్. రాఘవాచ్యాలుగారి జాతీయ పతాకోత్సవంతో సభా కార్యక్రమం ప్రారంభమైంది.

సూపరింటెండింగ్ ఇంజనీర్ శ్రీ వేపా కృష్ణమూర్తిగారుసంఘభవనం"గిల్డుహోం"కు శంకుస్థాపన చేశారు. సంఘ అధ్యక్షులు శ్రీ సుబ్బారెడ్డిగారు భవనం జిల్లాలో విద్యావ్యాప్తికి హెచ్చు కృషిచేసిన కాకాని వెంకటరత్నంగారి పేరున నిర్మించబడనున్నదని ప్రకటించారు.

జిల్లా విద్యాశాఖాధికారి శ్రీ పిచ్చు రామయ్యగారు మన ప్రాచీన విద్యావిధానం అమలులోకి తీసుకు రావలసిన ఆవశ్యకతను గూర్చి ప్రసంగించారు. ఉపాధ్యాయ సంఘం అధ్యక్షులు శ్రీ సుబ్బారెడ్డిగారు వక్తలకు, ప్రతినిధులకు, అతిథులకు, స్వాగతం చెప్పారు. శ్రీ యడవల్లి రామమూర్తిగారు కార్యదర్శి నివేదికను చదివారు.

కళా విద్యాప్రదర్శనం ప్రారంభిస్తూ ఉపాధ్యాయుల నియోజక వర్గంనుంచి మద్రాసు కౌన్సిల్‌కు ఎన్నికయిన శ్రీ సింగరాజు రామకృష్ణయ్యగారు ప్రస్తుతం అమలులోవున్న విద్యానిబంధనలు రద్దుకావాలని, స్కూళ్లలో అమలుజరుగుతున్న చేతిపనుల విద్యాబోధ అనవసర వ్యయమని, ఉపాధ్యాయుల ఆర్థిక పరిస్థితి చక్కబడాలని అన్నారు.

రీజినల్ ఇన్‌స్పెక్టర్ ఆఫ్ ఫిజికల్ ఇన్‌స్ట్రక్షన్, అనంతరం శ్రీ జొన్నలగడ్డ సత్యనారాయణగారు, శ్రీ వి. యస్. నారాయణగారు మాట్లాడారు.

డాక్టర్ టి. వి. యస్. చలపతిరావుగారు వక్తృత్వ పోటీలలో విజయంపొందిన క్రింది విద్యార్థులకు బహుమతులు యిచ్చారు. తెలుగు: యస్. యస్. మోహిని (కపిలేశ్వరపురం) మొదటి బహుమతి; జె యస్. లక్ష్మి (విజయవాడ) రెండవ బహుమతి. ఇంగ్లీషు: సి. సంజీవరాజు (కపిలేశ్వరపురం): సి. హెచ్. దుర్గాప్రసాద్ రావు (విజయవాడ).

రాత్రి శ్రీ బసవరాజు సుబ్బారావుగారు, శ్రీ దిట్టకవి సూర్యనారాయణ, శ్రీ బి. భావనారాయణగార్లు నాటక ప్రదర్శనలు యిచ్చారు.

కార్యవర్గం ఎన్నికలు, తీర్మానాలు మరొకసారి సభను వాయిదావేశారు. కార్యదర్శి శ్రీ రామమూర్తిగారి వందన వాచకంతో సభ ముగిసింది.

సభాధ్యక్షులు శ్రీ కాకాని వెంకటరత్నంగారు తమ ఉపన్యాసంలో ఇలా చెప్పారు:—

"ఈనాడు ఉపాధ్యాయుల ఆర్థికంగా చాలా చిక్కులు పడుతున్నారని నేను నమ్ముతున్నాను. అందువల్లనే బోర్డునకు ఎన్ని ఇబ్బందులు కలిగినప్పటికి, ఎంతో ప్రయత్నించి జిల్లాబోర్డు ఉపాధ్యాయులకు గవర్నమెంటు స్కేలు అమలుపరచాము. ఇవిగూడ వారి అవసరాలను తీర్చగలవని మేమనుకొనడం లేదు. అయినప్పటికీ, మ్యునిసిపాలిటీ, మరి యితర మేనేజిమెంట్ల క్రిందనున్న పాఠశాలలలోని సోదరోపాధ్యాయులకు ఈ సౌకర్యాలు గూడ లేవన్న విషయం మీకందరకు తెలుసు. వారికిగూడ ఇట్టిసౌకర్యాలు కల్పించడానికి మీసంఘం ఎక్కువకృషి చెయ్యవలసివున్నది. ఎంతవరకు సాధించగలమనే విషయంగూడ మనం చెప్పలేని స్థితిలో ఉన్నాము. అయినా, అందుకై మీఉపాధ్యాయ సంఘం నిరంతరమైన కృషి చేయవలసి వున్నది."

శ్రీ పురాణం కృష్ణమూర్తిగారి కాలధర్మం

బందర్, ఏప్రిల్ 18—బందరు ప్రముఖ న్యాయవాది, స్థానిక హిందూ కళాశాల హైస్కూలు మేనేజింగు కమిటీ అధ్యక్షులు అగు శ్రీపురాణం కృష్ణమూర్తిగారు 15 వ తేదీ ఉదయం పరమపదించారు. ఈయన వయస్సు 80 సంవత్సరాలు. ఈయనకు ఒక కుమారుడు, ఆడసంతతి, బంధుకోటి, స్నేహబృందం కలదు. వీరు బందరులోని సాంగ వేద పాఠశాల వ్యవస్థాపకులు. హిందూమత సంప్రదాయమును జీవితంలో పోషింపగలిగి పండితసన్మానాలు, యతీశ్వరుల పూజలు చేయుటలో ప్రసిద్ధి వహించారు. వీరి గౌరవార్థం 15 వ తేదీని హిందూకళాశాల, హైస్కూలు,బ్రాంచి స్కూళ్లు మూసివేయబడినవి.

రాజమండ్రి

ఫ్రెండ్సు అసోసియేషన్ కృషి

రాజమండ్రి, ఏప్రిల్ 18—రాజమండ్రి ఫ్రెండ్సు అసోసియేషన్‌వారు రాయలసీమ నిధికి అనేకవిధాల ధనసేకరణకు పూనుకొని రాయలసీమ ప్రజలకు సర్వశక్తులా సహాయాన్ని చేస్తున్నారు. ఇంతవరకు రైళ్ళలోను, ఎగ్జిబిషన్‌లోను, వ్యక్తిగతంగాను, మొత్తం రు. 695-9-6 లు సేకరించి అందులో రు. 116 లు "ఆంధ్రపత్రిక" నిధికి పంపినట్లు, "లకీ టిప్" బహుమతులక్రింద రు 92-13-6 ఖర్చు అయినట్లు ప్రకటించారు. మరికొన్ని నాటకప్రదర్శనాలు, వినోదాలు ఏర్పాటుచేసి లభించిన సొమ్ముతో రాగులు కొని గౌతమీ జీవకారుణ్య సంఘంద్వారా క్షామపీడితులకు అందజేయడానికి నిశ్చయించారు.

పంచవర ప్రణాళికలో కర్ణాటక ప్రాంతానికి చెందిన ఇరిగేషన్ పథకాలను చేర్చాలని ప్లానింగ్ కమిషన్‌నుకోరడంకోసం కర్ణాటక కాంగ్రెస్ కమిటీ అధ్యక్షులు శ్రీ నిజలింగప్ప ప్రభృతులు నేడు (ఏప్రిల్ 21 వ తేదీన) ఢిల్లీకి రాయబారం వెళ్లుతున్నారు.

వేటపాలెంలో ఇద్దరు కానిస్టేబిల్సు సస్పెన్షన్

చీరాల, ఏప్రిల్ 17—వేటపాలెం పోలీసు స్టేషన్‌కు చెందిన యిద్దరు పోలీస్ కానిస్టేబిల్సు యస్. సత్యనారాయణను, కె. యస్. రామిరెడ్డిని ఉద్యోగంనుంచి సస్పెండు చేశారని నేడు నమ్మకంగా తెలియవచ్చింది. ఈ విషయమై దర్యాప్తులు చేయగా క్రిందివిధంగా తెలుస్తున్నది:—

ఈ నెల 10 వ తేదీ రాత్రి వేటపాలెం వాస్తవ్యుడు దోగిపర్తి పోలయ్య అనే అతను తప్పత్రాగినాడట. అతనిని పైని పేర్కొన్న ఇద్దరు పోలీసులు ఎక్కడికో తీసుకొని వెళ్ళారట. తిరిగి అతనిని తన యింటివద్ద విడిచారట. పోలీసులు వెళ్ళినపిదప పోలయ్య మరణించాడట.

పోలయ్య భార్య పోలీసులు తన భర్తను ఎక్కడికో తీసుకొనివెళ్లి చావబాది తమ యింటివద్ద విడిపించి వెళ్ళారని, ఆ తరువాత తన భర్త చనిపోయినాడని వేటపాలెం మునసబువద్ద వాఙ్మూలమిచ్చింది. ఆ ఫిర్యాదు పోలీసువారికి పంపగా వారు దానిని రిజిస్టర్ చేసుకొని పై అధికారులకు తెలియజేశారు.

ఈ వూరినుంచి పోలీసు డిప్యూటీ సూపరింటెండెంటు, సర్కిల్ ఇన్‌స్పెక్టరు, సబ్ మేజిస్ట్రేటు వెంటనే వేటపాలెం వెళ్ళారు. సబ్ మేజస్ట్రేటు శవపంచాయతీ జరపగా అతిగా త్రాగడంవల్లగాని లేదా దెబ్బలవల్లగాని మరణం సంభవించివుంటునని తీర్మానం చెయ్యబడింది.

చీరాల ఆసుపత్రికి శవం పరీక్షార్థం పంపారు. ఈ వూరి ఆసుపత్రిలో డాక్టర్ శవపరీక్ష చేసి, కొంత పదార్థాన్ని మద్రాసులోని గవర్నమెంటు కెమికల్ పరీక్షకు పంపారు. వారి జవాబుకు ఎదురుచూస్తున్నారట. బాపట్ల ఆడిషనల్ ఫస్టుక్లాస్ మేజస్ట్రేటు వేటపాలెం వెళ్ళి పోలయ్య భార్య ఆర్జీ విచారించారు. తత్ఫలితంగా చీరాల పోలీసు డిప్యూటీ సూపరింటెండెంటు ఉత్తరువుల మేరకు గత ఆదివారంనాడు పై యిద్దరు పోలీసు కానిస్టేబిల్సును ఉద్యోగంనుంచి సస్పెండు చేశారు.

ఇంతవరకు ఎవరూ అరెస్టు కాలేదు. పోలీసువారు దర్యాప్తు చేస్తున్నారు.

గూడూరు, ఏప్రిల్ 18—రాగి అంబలితో స్వచ్ఛమైన మజ్జిగ కలిపి ప్రతి వుదయం 11 గంటలకు భవానీశంకర్ మైకాగని యజమానులు శ్రీ సి. వి. కృష్ణయ్యసహోదరులు పేదబాల బాలికలకు గంజిదానం చేస్తున్నారు. వారు బాలబాలికలకు చదువు కూడా చెప్పిస్తున్నారు. లేబర్ వెల్ ఫేర్ కమిటీ కార్యదర్శి, మిస్టర్ పి. శామ్యూల్ కార్యక్రమానికి ప్రారంభోత్సవం చేశారు.

పొన్నూరు ఇనుంవర్తకుల అప్పీలు

గుంటూరు జిల్లా సెషన్సు జడ్జిచే క్రిందికోర్టు తీర్పు కొట్టివేత

పొన్నూరు, ఏప్రిల్ 18—స్థానిక ఇనుం వర్తకులు శ్రీయుతులు కనుమర్లపూడి వెంకటసుబ్బయ్య, మాధవరావులు తమకు ఆడిషనల్ ఫస్టుక్లాసు మేజిస్ట్రేటు జనాబ్ గౌస్ మొహదిన్ సాహెబ్ గత ఫిబ్రవరి 4 వ తేదీన విధించిన చెరి రు 300 లు జరిమానా, కోర్టు లేచేవరకు ఖైదు శిక్షలను రద్దు చేయించవలసిందిగా కోరుతూ చేసుకున్న క్రిమినల్ అప్పీలును ఈ నెల 15 వ తేదీన జిల్లా సెషన్సు జడ్జి శ్రీ బి. యల్. యస్. రాయ్‌గారు విచారించి తీర్పుచెబుతూ శిక్షలను పూర్తిగా రద్దు చేశారు.

జడ్జి తన తీర్పులో ఇలా తెలియజేశారు:

"అమ్మకానికి వున్న రెండు రకాల ఉక్కు కడ్డీలలో ఒకదానికి కంట్రోలు వున్నది. రెండవ రకం పూర్తిగా ఆకారం మార్చబడి కంట్రోలు లేనిదై వున్నది. ఈ వస్తువు బాహాటంగానే అమ్ముకోవచ్చు. ఇది కలకత్తాలోని గుప్తాపురంనుంచి వచ్చింది. ఎగ్జిబిట్లు ముద్దాయిలు కలకత్తానుంచి తెప్పించారు. ముద్దాయిలవద్ద పటుకున్న ఈ రెండవరకం కడ్డీలు ఆయిదు కంట్రోలు వస్తువులన్న రుజువులేదు.

"బ్లాక్ మార్కెట్టు నిర్మూలనశాఖ సర్కిల్ ఇన్‌స్పెక్టర్ శ్రీ సి. సుందరంగారు తీసుకున్నారని చెప్పేనిపుణుల సలహా, నిపుణుల సాక్ష్యాన్నిబట్టియే ఇన్‌స్పెక్టర్ సాక్ష్యానికి విలువలేదు. నిపుణుడు తనకు ఎట్టిమచ్చుముక్క పంపబడలేదనీ, తన అభిప్రాయం వ్రాసి పంపిన వుత్తరంలోని సంగతులు దిద్దబడినవనీ చెప్పారు. ముద్దాయిలవద్ద పట్టుకున్న ఆయిదు కడ్డీలు క్రింది కోర్టులో దాఖలు చెయ్యబడలేదు. కోర్టువారు వాటిని చూడటానికి గాని, నిపుణునికి చూపించడానికి గాని అవకాశం లేకపోయింది. ఎగ్జిబిట్ల ఆకృతి మార్చబడింది. కేసు రుజువు చేయడానికి ప్రాసిక్యూషన్ యిలువచేసి ఈనేరాన్ని రుజువుచేయలేక పోయింది. ముద్దాయిలవద్ద పట్టుకున్నామనిచెప్పే ఈఆయిదు కడ్డీల విషయమేమి జరిగిందో పైఅధికారులు దర్యాప్తు చెయ్యవలసి వున్నది. ఈఆయిదు కడ్డీలు కంట్రోలు వస్తువులనీ, ముద్దాయిలు బ్లాకుమార్కెట్టు రేటుకు అమ్మినారనీ రుజువు కాలేదు."

ప్రాసిక్యూషన్ తరపున పబ్లిక్ ప్రాసిక్యూటర్ బారిస్టర్ శ్రీ జి. వి. చౌదరి, ముద్దాయిల తరపున బారిస్టర్ శ్రీ టి. యస్. టి. కాయిగార్లు పనిచేశారు.

ఆనేక వుదర సంబంధమైన వ్యాధులకు ముఖ్యకారణమైన అనవసరపు ఆసిడ్‌యొక్క దుష్పరిణామమును "బిస్‌మాగు" మొదలు తొలగించును. తక్షణమే పనిచేసి వుపశమనము కలుగజేసిన తరువాత "బిస్‌మాగ్" వందలి ఇతర ఔషధులు పనిచేయ నారంభించును. ఒకటి ఆసిడు కలయికి జాడవలచును మరియొకటి పుచ్చిన వుదర పొరలను కాపాడును మరియు గుణము పొంద జేయును.

నీకు కావలసిన యెడల **BISMAG** TRADE MARK

పొడరులోను,మాత్రలలోను,అందరి కెమిస్టులు వద్ద మరియు డీలర్లు వద్ద దొరకును. **బిస్‌మాగ్**

LAS. (B)

ఖచ్చితంగా ఉచితము! త్వరపడండి!

చురుకుగా కనుపించాలంటే, మా యొక్క అందమైన ఉన్ని శాలువలు, సిల్కు చీరలు తెప్పించుకోండి. ఖచ్చితంగా ఉచితము.

కేటలాగు కొరకు అడగండి.

CAROLINE AGENCIES (INDIA)
23, SADASHIV LANE — BOMBAY-4.

SQUAREWORD No. 24

OFFICIAL SOLUTION

Aside is the official Solution of Squareword No 24. The prize-list will be published in the "Sunday Standard" (All Editions) of 4th May, '52. If you believe you have won a prize and you are not notified (either through the published prize-list or directly) that you have won such a prize, you may submit a Scrutiny Claim in accordance with conditions to be published in the 'Sunday Standard" of 4th May, '52.

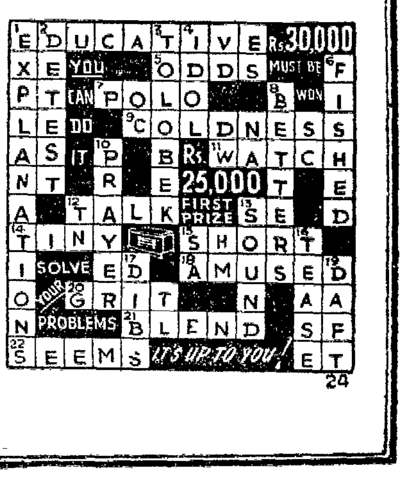

క్షామ నిధికి బంగారం

ఉంగరాలు-గూడూరు మహిళల కానుక

క్షుధార్తులకోసం విరాళాల సేకరణకై బయల్దేరిన నటబృందానికి ఘన స్వాగతం

(మన విలేకరి) గూడూరు, ఏప్రిల్ 21—

క్షామ పీడిత ప్రజాకోటి సహాయార్థం ప్రఖ్యాత సినిమా నటీనటులు శ్రీమతి జి. వరలక్ష్మి, శ్రీ ఎన్. టి. రామారావు ప్రభృతులు నిన్న సాయంకాలం ఇక్కడికి వచ్చి నాటక ప్రదర్శనలు జరిపారు.

ఈ ప్రదర్శనానికి టిక్కెట్ల అమ్మకంవల్ల రు 2200-0-0లు వచ్చినవి.

ప్రదర్శనం మధ్యలో తమమధ్యకు వచ్చిన శ్రీ ఎన్. టి. రామారావుగారికి రు251-3-0లు, శ్రీమతి జి. వరలక్ష్మిగారికి రు. 224-10-0లు, రెండు బంగారపు ఉంగరాలు. దేవీ వీణకు 6-1-6 ప్రేక్షకులు విరాళాలుగా యిచ్చారు.

శ్రీ రామారావు, శ్రీమతి వరలక్ష్మిగార్లు నిన్న మధ్యాహ్నం మూడుగంటలకు యిక్కడకు వచ్చారు. శ్రీ రామారావుగారు యిక్కడకు వచ్చిన వెంటనే, నేటి క్లిష్ట పరిస్థితులలో రాయలసీమకు పూర్తి సహాయం చేయాలని ప్రజలకు విజ్ఞప్తి చేశారు. తమను చూడడానికి వచ్చిన ప్రజలను ఉద్దేశిస్తూ, ఎలాంటి సందేహం లేకుండా శక్తికొలది సహాయం చేయాలని కోరారు.

క్షామనిధికిగాను సాయంకాలం ఆరు గంటలకు సీతారామాంజనేయ టాకీసులో రెండు నాటికా ప్రదర్శనలు జరిగినవి. శ్రీమతి జి. వరలక్ష్మి, శ్రీయుతులు ఎన్. టి. రామారావు, జి. వెంకటేశ్వరరావు, పుండరీకాక్షయ్య, పేకటి శివరాం, బాలకృష్ణ, కమలాదేవి ప్రభృతులు నేషనల్ ఆర్టుథియేటర్స్ (రిజిష్టర్డ్) డ్రమెటిక్ ట్రూప్‌గా ఏర్పడి, రాయలసీమ క్షామపీడితుల సహాయార్థం నిధి సేకరణకుగాను ఆంధ్రదేశంలో పలుచోట్ల ప్రదర్శనలు యివ్వడానికి బయలుదేరారు. ఆ పర్యటనలో తొలి ప్రదర్శనం నేడిక్కడ ఏర్పాటు జరిగింది.

శ్రీ గోకుల్‌చంద్ రచించిన "కరువు రోజులు" అనేనాటిక ముందుగా ప్రదర్శింపబడింది. శ్రీమతి వరలక్ష్మి శ్రీ రామారావు దీనిలో పాల్గొన్నారు. రాయలసీమ కరువు పరిస్థితులను నిరూపించే ఈనాటిక ప్రేక్షకుల హృదయాలను చూరగొన్నది. దానిలోని కొన్ని సన్నివేశాలు, కంటనీరు తెప్పించినవి.

శ్రీ ఎమ్. ఎస్. రామారావుగారి కమ్మని గానం, వీనులవిందైన ఆర్కెస్ట్రాతో, ప్రేక్షకులను ముగ్ధులను చేసింది.

మొదటి నాటికా ప్రదర్శనం పూర్తికాగానే శ్రీ రామారావుగారు ఉపన్యసిస్తూ ప్రజల ఆదరాభిమానాల వల్లనే, తాను, యిక్కడికి వచ్చిన యితర నటీనటులు సినిమా ప్రపంచ[illegible] స్థానాన్ని పొందడం జరిగిం[illegible]

[illegible]

(ప్రముఖ [illegible] రిసెటిల్‌మెంట [illegible] కాలను జిల్లాకలెక్టరుగారి [illegible] అని ప్రభుత్వాన్ని కోరు[illegible]

[illegible] Institute of Engineering, Madras-15.

[illegible] నున్న గవర్నమెంట్ ఇంజనీరింగు) [illegible] గ్రాడ్యుయేటు [illegible] గ్రేడులకు [illegible] ఎస్. ఎల్. సి. [illegible] న విద్యార్థులు [illegible] పైపెచ్చు [illegible] ర్పులకు అర్హులు. క్లాసులు [illegible] మంచి మొదలు పెట్టబడును. క్లా[illegible] వగటిపూట పెట్టబడును. విద్యార్థులకు బోర్డుల ట్యూషను కూడ ఇవ్వబడును. ఈ ఇన్‌స్టిట్యూట్ ప్రిన్సిపాలు, గిండీ ఇంజనీరింగు కాలేజీలో లెక్చరరుగా పనిచేసి రిటైరయినారు, మరియు మద్రాసు కాలేజీలో 2½ సంవత్సరములు లెక్చరరుగా పనిచేసినారు. ప్రాస్పెక్టస్, అప్లికేషను ఫారములకు రు. 0-12-0 మనియార్డరుద్వారా సైదాపేట, 35, శెట్టి స్ట్రీటులో యుండే ఆఫీసుకు పంపవలయును.

ప్రాయికాపురం గ్రామం, ఆరుమళ్ల. పెద వెంకట రెడ్డిగారి 3 సం॥ల కోడె దూడ తప్పిపోయినది. గుర్తులు: మైలవెల్ల వన్నె, 4 అం॥ కొమ్ములు, గిట్టలు నలుపు, మొఖమున చుక్క, చెవులు చివర నలుపు, తోక క్రింద నలుపు దార, గిట్టలు నలుపు, కనురెప్పలు నలుపు. పై దూడను చూచినవారు క్రింది అడ్రసుకు తెలిపిన బహుమతి యియ్యగలము. పి. రామరాజు, సున్న పోస్టు, (గన్నవరం తాలూకా)

అమ్మకము:- పూర్తిగా వరికరములతో నున్న టూరింగ్ టాకీ అమ్మబడును. విచారించవలెను: అశ్వర్ షైజర్, కేర్ అవ్వరి ఇండియా ట్రేడింగ్ కం॥ లిమిటెడ్, 1/18, మౌంట్‌రోడ్, మద్రాసు-2. ఫోను: 8222.

టెండరు నోటీసు: యిందుమూలముగా తెలియచేయునది ఏమనగా కొడమంచిలి గ్రామములో సెప్టిక్కు టాంకు లెటిరెన్సు 6 నమూనా పి. హెచ్. బి. డి. నెం 19/1943 ప్రకారం పంచాయితీబోర్డు పేరియాలో 2 వ వార్డునందు కట్టుటకు సీలు వేయబడిన టెండరు ప్రకారము దరఖాస్తులు ది 30-4-52 సం॥ రను తేది పగలు 11 గంటల లగాయతు సాయంత్రము 5 గంటలవరకు తీసికొనబడును. సెప్టిక్కు టాంకు సీట్లు 6 న్ను బోర్డువారే సప్లయి చేయుదురు. యీలోపుగా ఏవిధమయిన వివరములు కావలసినను బోర్డు ఆఫీసు పనిచేయు కాలమందు వచ్చి తెలిసికొనవచ్చును. ప్రెసిడెంటు, పంచాయితీబోర్డు, కొడమంచిలి. 13—4—52.

Edited, Printed and Published by NARLA VENKATESWAR RAO at the "Indian Express" Press, Old Madras Club Compound, "CLUB HOUSE", Mount Road, Madras.

దని, కనకనే కరువు పీడితులైనవారికి శక్తికొలది సహాయం చేయడం తమ విధ్యుక్తధర్మమనే భావంతో, తమ యితర కార్యక్రమాలను మానుకొని ఈ ట్రూపువారు మూడు వారాల పర్యటనకు బయలుదేరారని చెప్పారు. "మేము ప్రజలకోసం భిక్షం అడుగుతున్నాం" అని అంటూ శ్రీ రామారావు, శ్రీమతి వరలక్ష్మిగారు "మేకప్"ను తీసివేయకుండానే, రంగస్థలంనుంచి దిగి ప్రేక్షకులవద్దకు వచ్చారు. ప్రఖ్యాత సినిమా తారలు, తమ మధ్యకు వచ్చి భిక్షం అడగడం చూడగా ప్రేక్షకుల హృదయాలు కరిగిపోయి ఎవరికి తోచిన విరాళం వారు యిచ్చారు. ఇలా శ్రీమతి జి. వరలక్ష్మిగారికి 224-10-0 లు యిచ్చారు ఇద్దరు మహిళలు ఆమెకు రెండు బంగారం వుంగిరాలుకూడా యిచ్చారు. శ్రీ రామారావుగారికి 251-3-0, దేవీ వీణకు 6-1-6 యిచ్చారు.

గూడూరు సబ్-కలక్టర్ శ్రీ ఎన్. కృష్ణస్వామి ఐ. ఏ. ఎస్. గారు ఈ ప్రదర్శనానికి అధ్యక్షతవహిస్తూ కరువుపీడితుల సహాయ కార్యక్రమంలో ప్రజల సహకారం, విరాళాలు హెచ్చుగా కావలసిన అవసరాన్ని నొక్కి వక్కాణించారు.

క్షామనిధికి గాను వరుసగా ప్రదర్శనాలను పూనికతో ఏర్పాటు చేసినందుకు శ్రీ రామారావుగారిని అభినందిస్తూ వారి ప్రయత్నాలు జయప్రదం కాగలవనే విశ్వాసాన్ని ప్రకటించారు. ఈ ప్రదర్శనానికి హాలును ఉచితంగా యిచ్చినందుకు శ్రీ సీతారామాంజనేయ టాకీసువారిని, హెచ్చు సొమ్ము వసూలుకు విశేషంగా కృషిచేసిన శ్రీ కె. శ్రీకుమార్‌గారిని అభినందించారు.

ఆతరువాత శ్రీ బుచ్చిబాబుగారు రచించిన "దారినపోయే దానయ్య" అనే నాటిక ప్రదర్శింపబడింది. శ్రీ రామారావు, శ్రీమతి వరలక్ష్మిగార్ల నటనా కౌశలాన్ని ప్రేక్షకులు కొనియాడారు. వారికి నాటకరంగం కొత్తదైనా, ఎంతో చక్కగా నటించి, అది నాటకరంగమైన, సినిమా "స్క్రీను" అయినా తమనటనా చాతుర్యాన్ని చూపించుకొనగలరని నిరూపించుకున్నారు. సినిమాలోవలె నాటక రంగం మీద పేరు రాణించలేరని కొందరికిగల అనుమానాలకు తావులేకుండా పోయింది.

ప్రదర్శనాల అనంతరం శ్రీ రామారావు శ్రీమతి వరలక్ష్మిగార్లు గూడూరు ప్రజలను అభినందిస్తూ తమకు ప్రోత్సాహం యిచ్చి ప్రదర్శనాన్ని దిగ్విజయం చేసినందుకు నమోవాకాలందజేశారు.

ఈ ప్రదర్శనం జమాఖర్చుల వివరాలు యివి:—

టిక్కెట్ల అమ్మకం ద్వారా ఎస్. ఆర్. ఎ. టాకీసువారు వసూలుచేసిన మొత్తం 2,200రూ. హాలులో శ్రీమతి జి. వరలక్ష్మిగారు వసూలు చేసినది 224-10-0 రెండు బంగారం ఉంగిరాలు, హాలులో శ్రీ ఎన్. టి. రామారావుగారు వసూలు చేసినది 251-13-0; దేవీవీణ వసూలుచేసినది 6-1-6; మొత్తం 2681-14-6 ఖర్చులు రు. 68-0-0; మిగిలిన మొత్తం 2613 14-6: ఇది ఆంధ్రప్రభ "క్షామనివారణ నిధి"కి జమకట్టబడుతుంది.

జెయిన్ హైస్కూలు వార్షికోత్సవం

మద్రాసు, ఏప్రిల్ 4—ఏ. జి. జెయిన్ హైస్కూలు వార్షికోత్సవం, బహుమానప్రదానోత్సవం నిన్నసాయంకాలం స్కూలు ఆవరణలో జరుపబడినవి. "ఇండియన్ ఎక్స్‌ప్రెస్" మేనేజింగ్ ఎడిటర్ శ్రీ రామనాథ్‌గోయెంకా అధ్యక్షత వహించారు.

శ్రీ గోయెంకా వివిధపోటీలలో గెలుపొందినవారికి బహుమతులు పంచిపెట్టి పిమ్మట ఉపన్యసిస్తూ దక్షిణ భారతంలో వ్యాపారం చేస్తూ వుంటున్న మార్వాడీలు, గుజరాతీలు ఇతర ఉత్తర దేశస్థులు దక్షిణ భారతీయుల కష్టసుఖాలను పంచుకొని, వారితో ఏకమై పోవలసిందిగా ఉద్బోధించారు. లాభార్జన మాత్రమే వారిలక్ష్యం కాకూడదన్నారు.

విద్యార్థులు జీవితంలో పెద్ద ఆశయాలు పెట్టుకొనడం పెద్ద ఉద్యోగాలు ఆశించడం సహజమని తీరా చదువు ముగించుకొన్నాక ఖుల్లి ఉద్యోగమైన దొరక్క నిరాశోపహతులై కమ్యూనిస్టుల ప్రచారానికి మోసపోయి వారి చేతి కీలుబొమ్మలు కావడం జరగవచ్చునని అన్నారు. కొబట్టి ఎట్టి ప్రచారానికి ఎవరి పలుకుబడికి లొంగిపోనంతటి శక్తి స్తోమతులు యిచ్చే విద్య బాలురకు గరపడం అవసరమన్నారు. కొత్త విద్యాప్రణాళిక విద్యార్థులలో బుద్ధి, శక్తి, సాహసం పెంపొందించగలదిగావుండగలదని ఆశిస్తున్నానన్నారు.

శ్రీ మంగీచంద్ భండారీ వందన సమర్పణ చేసిన పిమ్మట సభ సమాప్తమైనది.

వాషింగ్టన్, ఏప్రిల్ 18—జపాన్‌లో తొలి అమెరికా రాయబారిగా మిస్టర్ రాబర్ట్ మర్ఫీ నియామకాన్ని సెనెట్ నేడు ధ్రువపరచింది. జపాన్ కొందిసంది అమెరికకి పది నెలలనుంచి జపాన్‌లో పరస్పరం రాయబారుల నియామకానికి [illegible] ప్రభుత్వం అంగీకరించినట్లు ప్రకటించబడింది.

ఇండియా ప్రాంతంపై ఫ్రెంచి ఇండియా పోలీసుల దాడి

విలీనీకరణోద్యమ కార్యకర్తల అపహరణకు యత్నం

కడలూర్, ఏప్రిల్ 20—ఒక ఫ్రెంచి ఇండియా పోలీసు ఇన్‌స్పెక్టర్ గత శనివారం నలుగురు పోలీసులతోను, కొందరు గూండాలతో ఇక్కడికి నాలుగు మైళ్ళలో ఒకచోట ఇండియన్ యూనియన్ సరిహద్దులను దాటి, ఇండియన్ యూనియన్ ప్రాంతంలో ప్రవేశించి సరిహద్దులలో నివసించే ఫ్రెంచి ఇండియా విలీనీకరణోద్యమ కార్యకర్తలిద్దరిని అపహరించుకొని వెళ్ళడానికి ప్రయత్నించారని తెలుస్తున్నది.

యూనియన్ పోలీసులు వారిపై నేరం మోపారు. దర్యాప్తు జరుగుతున్నది. దాడి చేసినవారిలో కొందరిని గుర్తుపెట్టలేమని విలీనీకరణోద్యమ కార్యకర్తలు పోలీసులకు తెలిపారు

ఇలాంటి దాడి గత జనవరి నెలలో కూడా జరిగిందట. ఇట్టి సంఘటనలు నివారించడానికి యూనియన్ పోలీసులు సరిహద్దులలో రక్షణ చర్యలు తీవ్రంగా తీసుకుంటున్నారు.

సుంకాల శాఖను ఢిల్లీ స్వాధీనం చేసుకోవాలని అభ్యర్థన

న్యూఢిల్లీ, ఏప్రిల్ 20—సముద్రంమీదుగా జరుగుతున్న దొంగ రవాణాను అరికట్టడం నిమిత్తం ఇండియా ప్రభుత్వం ఫ్రెంచి ఇండియా సుంకాలశాఖను స్వాధీనం చేసుకొనడం వుచితమని పుదుచ్చేరి ఇండియా వాణిజ్యమండలిని నేడు అభ్యర్థించింది.

ఫ్రెంచి ఇండియాలో సముద్రంమీదుగా దొంగరవాణా జరగడంవల్ల ఇండియా వ్యాపారానికి, ఫ్రెంచి ఇండియా వ్యాపారులకు కలుగుతున్న నష్టాలను వాణిజ్యమండలి వివరించింది.

దొంగరవాణాదారులకు పుదుచ్చేరి స్వర్గంగా వున్నదని, ఫ్రెంచి ఇండియాకు దొంగతనంగా తెచ్చిన విలాసవస్తువులు విపరీతమైన ధరలకు అమ్మబడుతున్నాయని, ఇవన్నీ కష్టమ్సుశాఖవారి కనుసన్నలలో ఎలా వస్తున్నాయో ఆశ్చర్యకరంగా వుందని మండలి తెలిపింది.

పండిట్ నెహ్రూపట్ల పర్ష్యా గౌరవం

ఇండియాతో సన్నిహిత సంబంధాలకు ఆసక్తి

న్యూఢిల్లీ, ఏప్రిల్ 18—ప్రస్తుతం ఇండియాలో పర్యటన చేస్తున్న పర్షియన్ విద్యార్థి రాయబారవర్గం నాయకుడు ప్రొఫెసర్ ఇస్మాయిల్ అజారామ్ నేడు పత్రికా విలేకరులతోముచ్చటిస్తూ ఇటీవల ఇండియాసాధించిన అభ్యున్నతి అసామాన్యమైనదని తనకు సమ్మకం కలిగినట్టు చెప్పాడు.

ఇండియా, పర్ష్యాలమధ్య సంబంధ బాంధవ్యాలు అత్యంత సన్నిహితంగా, సుహృద్భావపూర్వకంగా వుండాలని పర్షియన్ ప్రజలు వాంఛిస్తున్నారని కూడా ఈ సందర్భంలోనే ప్రొఫెసర్ అజారామ్ అన్నారు.

ఇండియా, పర్ష్యాల సంబంధం అనేక శతాబ్దాల నాటిదని, ఇప్పుడు రెండు దేశాలు విదేశ దాస్యంనుంచి విముక్తి నొందినవి కనుక ఇక ఆ రెండూ పరస్పర సహకారంతో సన్నిహితత్వాన్ని వృద్ధిచేసుకొనవచ్చునని అన్నాడు.

వివిధ రంగాలలో ఇండియా పొందుతున్న అభ్యుదయాన్ని పర్ష్యా అమిత శ్రద్ధాసక్తులతో పరిశీలిస్తున్నదని చెప్పి, అంతర్జాతీయ శాంతి సుహృద్భావాల సాధన ఇండియాతో కలసి పర్ష్యా కృషి చేయగలదన్నాడు.

పర్ష్యాలోని ప్రముఖ విద్యావేత్త అయిన ప్రొఫెసర్ అజారామ్ ఒక దేశంనుంచి మరొక దేశానికి విద్యార్థులువెళ్ళి అక్కడ విద్యాభ్యాసం చేయడానికి అవకాశాలు వుండే రెండు దేశాలమధ్య సంబంధాలు వృద్ధిగాంచగలవని అన్నాడు.

అంతర్జాతీయ సమస్యలపట్ల ఇండియా అవలంబిస్తున్న వైఖరిని శ్లాఘిస్తూ, రాజకీయవేత్తగా పండిట్ నెహ్రూ అవలంబిస్తున్న విధానాలకు, ప్రపంచ సమస్యలను ఆయన ఎదుర్కొంటున్న పద్ధతికి అచ్చెరువుపొందినట్టు వివరించి పండిట్ నెహ్రూను పర్షియన్ ప్రజలు ఎంతగానో శ్లాఘిస్తున్నారని, ఇండియా నూతన రాజ్యాంగంపట్లకూడా వారికి ఆసక్తి కలదని అన్నాడు. (నాఫైన్)

నిజాంలో ప్రశ్న పత్రాల వెల్లడి

ఆరుగురి అరెస్టు

హైదరాబాద్, ఏప్రిల్ 20—హైదరాబాద్ హెచ్. సి. ఎస్. పరీక్ష ప్రశ్నపత్రాల వెల్లడి సందర్భంగా ఉపాధ్యాయుడు, విద్యార్థులు మున్నగువారు ఆరుగురు అరెస్టు చేయబడినట్టు అతివిశ్వసనీయంగా తెలుస్తున్నది.

ప్రశ్నపత్రాల వెల్లడి మూలంగా పరీక్ష వాయిదావేయడం, ఈ విషయమై అసెంబ్లీలో అర్జంట్ మోషన్ తీర్మానం ప్రతిపాదించాలని అనుకోడం "ఆంధ్రప్రభ" పాఠకులకు విదితమే.

న్యూఢిల్లీ, ఏప్రిల్ 18—మేనల్లుని తన భార్యను తీసికొనివెళ్ళడానికి ఇక్కడికి వచ్చిన మూలేరామ్ తన మామగారిని [illegible] చాకు [illegible] అందుచేత ఆమెను [illegible] [illegible]

ఆంధ్రప్రభ క్షామ నివారణ నిధి

మద్రాసు, ఏప్రిల్ 21—"ఆంధ్ర ప్రభ క్షామనివారణ నిధి"కి నేడు చేరిన విరాళాలతో సహా మొత్తం రు 83,357-1-10 లు అయింది. వివరాలు ఇవి:—

మొన్నటి మొత్తం	81,110-7-7
తిరుచ్చిరమలై తిరుప్పుగాజ్ తిరుప్పాదై తిరుసీజకమిటీ, తిరుచునాపల్లి భక్తులు కలసి పితుకూరి సామ మురుగదాసు ద్వారా పంపినది	111-0-0
వై. యం. సి. ఎ. హాస్టల్ అసోసియేషన్ కోయంబత్తూరు మిస్టర్ డి. కాంటిగో ఇచ్చిన రు. 10 లతో	41-0-0
ఇండియన్ రైల్వేస్కూలు విద్యార్థులు (విట్రగుంట)	20-4-0
మిస్టర్ డి. వి. గ్రోవర్ (ఆటోమొబైల్ స్పెషలిస్టు, మౌంట్‌రోడ్డు, మద్రాసు)	25-0-0
శ్రీ ప్రకాశ వసంతదేశముఖ్ (శివాజీనగర్, పూనా)	10-0-0
రామచంద్రపురం కో-ఆపరేటివ్ సెంట్రల్‌బ్యాంకు	116-0-0
శ్రీ ఎమ్. ఎస్. కె. పాండ్యన్. (న్యూఢిల్లీ)	53-0-0
శ్రీ కె. సుబ్బారావుగారు. (నెక్కొండ)	16-0-0
కోలాపూర్ గవర్నమెంట్ హైస్కూలు ఉద్యోగులు, విద్యార్థులు సేకరించినది	30-12-0
శ్రీ పాతూరు వీరయ్యగారి శంకరయ్యగారు, (జాఫరగడ్డ, వరంగల్)	10-0-0
మదిరగ్రామస్థులవద్ద శ్రీ కె. గురుమూర్తిగారు సేకరించిన విరాళాలు (శ్రీ సి. హెచ్. సత్యనారాయణ అండ్ కె. గురుమూర్తి రు. 10; శ్రీ సూరవరపు సత్యనారాయణ రు 10; శివశంకర్ అండ్ కె. దక్షిణామూర్తి రు 10; యం. సి. హెచ్. కోదనాద్రి అండ్ డి. వి. నరసింహయ్య రు 10;)	82-4-0
శ్రీమతి టి. సుశీలాదేవిగారు (హనుమకొండ పో.)	20-0-0
శ్రీ కె. లాలయ్యగారు (బెలాపాల్ పో)	10-0-0
సి. సి. యన్. బోర్డు హైస్కూలు (నగరి) ఉద్యోగులు; విద్యార్థులు	21-0-0
ఆర్. వి యన్. సి. వి. యన్. హైస్కూలు (చిలకలూరిపేట) ఉపాధ్యాయులు, విద్యార్థులు	50-0-0
సెంట్ పాల్స్ హైస్కూలు (పిఠాపురం) ఉద్యోగులు, విద్యార్థులు	28-0-0
ట్రాఫిక్ స్టాఫ్, సదరన్ రైల్వే. (ఆరోణం)	25-8-0
బోర్డు హైస్కూలు, నగరి ఉపాధ్యాయ సంఘం	11-8-0
సివిలియన్ ఎక్స్[illegible]ప్రియన్[illegible] ఐ. యం. ఇ. వర్క్‌షాప్, (బెంగుళూరు)	15-8-0
శ్రీ ముచికుంద సిద్ధా. (దేవాంగపేట, కోలారు)	10-0-0
మిత్ర కళాసమితి. (పడిగడ్డ, నంద్యాల)	27-0-0
శ్రీ సి. వి. రామన్, హిందూస్థాన్ ఎయిర్‌క్రాఫ్ట్ లి. (బెంగుళూరు) సేకరించినది	10-8-0
శ్రీ కోడూరు వెంకట్రామశాస్త్రిగారు (బళ్ళారి)	25-0-0
నాయీబ్రాహ్మణ యూనియన్ (అనకాపల్లి)	15-0-0
గూడూరు రైల్వేస్టేషన్ ఉద్యోగులు	51-0-0
శ్రీమతి మునగాల సుబ్బమ్మగారు (కొల్లూరు)	20-0-0
శ్రీమతి మునగాల మహాలక్ష్మమ్మగారు (కొల్లూరు)	20-0-0
వెల్లటూరుబోర్డు సెకండరీ స్కూలు ఉపాధ్యాయులు, విద్యార్థులు	15-0-0
ఇన్‌కమ్‌టాక్సు ఆఫీసు (బాపట్ల) ఉద్యోగులు	50-0-0
శ్రీ కె. నాగభూషణంగారు తదితరులు (మోపర్రు)	29-8-0
బోర్డు గరల్స్ స్కూలు (కాటూరు) ఉపాధ్యాయినులు, విద్యార్థినులు	11-11-0
నారాయణ్ రేడియో స్టార్, (బెజవాడ)	10-0-0
ఎడ్లపల్లి బోర్డు హైస్కూలు విద్యార్థులు, విద్యార్థినులు	116-0-0
సేనపల్లిలంక (అమలాపురం తాలూకా) గ్రామవాసులు (శ్రీ యం. సత్యన్నారాయణగారు ఇచ్చిన రు. లతో)	100-3-0
లోకోషెడ్, బి. యన్. రైల్వే (వాల్తేరు) ఉద్యోగులు	250-0-0
ఒంగోలు రాయలసీమ క్షామనివారణ నిధి సంఘం (శ్రీ మైలవరపు భావకి రామయ్యగారు రు. 10 లతో సహా)	157-7-6
చింతలూరు వెంకటేశ్వర ఆయుర్వేద నిలయ ప్రొప్రయిటర్, ఉద్యోగులు (శ్రీ డి. వి. సూర్యనారాయణమూర్తిగారు రు 56; డి కాశీ విశ్వనాథం రు 10; డి. సత్యనారాయణరావు రు 10; ఎ. హెచ్. వి. జనార్దనమ్ రు 15 లతో సహా)	128-0-0
శ్రీ బూజం నారాయణరెడ్డిగారు (ప్రొద్దుటూరు)	116-0-0
శ్రీ వి అప్పలస్వామిగారు, (పప్పువ్యాపారం, రాజమండ్రి)	15-0-0
శ్రీమతి ఎలమంచిలి వెంకటసీతమ్మగారు. (పసుమర్రు)	10-0-0
శ్రీ పి. శ్రీరామరెడ్డిగారు, (పిడుపనేపిగూడెం)	10-0-0
[illegible] నాట్యకళా సమాజ [illegible] (హస్తినాపురం)	10-0-0
[illegible] సర్విసింగ్ [illegible] (పోలవరం)	10-0-0
ఖమ్మం హైస్కూలు అయిదవఫారం "బి" సెక్షన్ విద్యార్థులు	17-0-0
శ్రీ చిప్పర చిరంజీవులుగారు (ఏలూరు)	32-8-0
శ్రీ వై. వెంకటేశ్వరరావుగారు (రాంపాడు, తెన్నేరు పోస్టు)	25-0-0
మాముడూరు శివారు బుక్కవారిపాలెం గ్రామస్థులు	63-8-0
జె. యన్. రావు హైస్కూలు (భట్టిప్రోలు) హెడ్మాస్టర్ ఉపాధ్యాయులవద్ద 21-6-0, అయిదవ ఫారం ఎ సెక్షన్ విద్యార్థులవద్ద 71-8-0, నాల్గవ ఫారం "బి" సెక్షన్ విద్యార్థుల వద్ద 27-12-0, నాల్గవ ఫారం "ఎ" సెక్షన్ విద్యార్థుల వద్ద 11-4-0, లోయర్ ఫారమ్స్ విద్యార్థులవద్ద 22-5-0 లు)	101-3-0
పదిరూపాయల లోపు విరాళం మొత్తం	87-7-0
మొత్తం రు.	83,357-1-10 లు

విరాళాలు పంపగోరే వారు "ఆంధ్రప్రభ" క్షామ నివారణ నిధి, ఎక్స్‌ప్రెస్ న్యూస్‌పేపర్స్ లిమిటెడ్, మద్రాసు—2, అని వ్రాసి పంపాలని మనవి.

ఇంపీరియల్ బ్యాంకు, ఇండియన్ బ్యాంకు, పంజాబ్ నేషనల్ బ్యాంకు, కెనరా బ్యాంకులలో కూడా నిధికి విరాళాలు జమకట్టవచ్చు.

పెప్సూ మంత్రివర్గ సర్దుబాటు సమస్య

శ్రీ ఎన్. జి. అయ్యంగార్‌తో రారేవాలా మంతనాలు

న్యూఢిల్లీ, ఏప్రిల్ 20—పాటియాలా యూనియన్ రాజ్యప్రముఖ్, పెప్సూ అసెంబ్లీయునైటెడ్ ఫ్రంట్ నాయకుడు సర్దార్ జ్ఞాన్‌సింగ్ రారేవాలా నేడు సంస్థాన శాఖామంత్రి శ్రీ ఎన్. గోపాలస్వామి అయ్యంగారితోను సంస్థాన శాఖ కార్యదర్శి శ్రీ జి. ఎస్. వెంకటాచారితోను సంభాషించారు.

రారేవాలా నెలకొల్పే పెప్సూ మంత్రివర్గంలోని మంత్రుల సంఖ్య మున్నగునవి చర్చింపబడ్డాయి.

రేపు మరల చర్చలు జరుగుతాయి. ఈలోగా రారేవాలా తన పార్టీ సభ్యులతో మంతనాలు జరుపుతారు.

పెప్సూ అసెంబ్లీ కాంగ్రెస్‌పార్టీ నాయకుడు కర్నల్ రఘువీర్‌సింగ్ నేడు కాంగ్రెస్ కార్యదర్శి శ్రీ లాల్ బహదూర్‌శాస్త్రితో పెప్సూ తాజాపరిస్థితిని గురించి వివరించాడు.

ఢిల్లీనుంచి నేపాల్‌కు 15 కోట్లు అప్పు

సంప్రతింపుల నిమిత్తం ఖట్మండూనుంచి మంత్రుల ఆగమనం

న్యూఢిల్లీ, ఏప్రిల్ 20—నేపాల్ అభివృద్ధి ప్రణాళిక నిమిత్తం భారతదేశంనుంచి 15 కోట్ల రూపాయల అప్పు తీసుకోవడం విషయమై సంప్రతింపులు జరపడం కోసం నేపాల్ ఉన్నతాధికారుల రాయబారవర్గం నేడు ఇక్కడికి వచ్చింది. ఈ రాయబారవర్గంలో నేపాల్ రక్షణశాఖ మంత్రి జనరల్ కైజర్ షంషేర్, హోంశాఖమంత్రి సూర్య ప్రకాశ్ ఉపాధ్యాయ, ఆర్థిక శాఖామంత్రి మేజర్ జనరల్ సుబర్ణ షంషేర్, నేపాల్ ప్రభుత్వం ఉన్నతాధికారులు కలరు.

ఖట్మండూలో ఇండియా రాయబారి శ్రీ సి. పి. ఎన్. సింగ్ ఈ ప్రతినిధివర్గం వెంట వచ్చారు.

నేపాల్‌లో రోడ్లు మున్నగు రహదార్లు వేయడం, విమానాశ్రయాలు నెలకొల్పడం, విద్యుచ్ఛక్తి ఏర్పాట్లు మున్నగు వాటికోసం ఈ 15 కోట్ల రూపాయల అప్పుతీసుకోబడుతున్నది

రాయబారవర్గ సభ్యులు రేపు భారతప్రధాని నెహ్రూతోను, భారత ప్రభుత్వం ఆర్థిక శాఖోద్యోగులతోను చర్చలు జరుపుతారు. వీరు ఐదురోజులపాటు ఢిల్లీలో వుంటారు.

ఇన్‌కంటాక్సు

(ఆదాయపు పన్ను)

1952 వ సం॥ ఏప్రిల్ నెల 1 వ తేదీతో ప్రారంభమగు రాబడిపన్ను విధించు సంవత్సరమునకు పూర్వపు సంవత్సరములో మొత్తపు రాబడియున్నూ, ప్రపంచపు రాబడియున్నూ తెలియచేయు రిటర్న్సు:

1922 వ సంవత్సరపు ఇండియా రాబడిపన్ను చట్టపు (1922 సంవత్సరపు ఆక్టు 11) 22 (1) సెక్షన్ ననుసరించి యిందుతో జతపరచిన షెడ్యూలులో చెప్పిన తమ తమ అధికారపు హద్దులలో యున్నట్టియు, రాబడి పన్ను విధించతగినంత మొత్తపు రాబడికంటే అధికముగా పూర్వ సంవత్సరములో రాబడి గలిగియున్న ప్రతి మనుజునకు యిందుమూలముగా తెలియచేయునదేమనగా యీ నోటీసు తేదీ మొదలు 65 రోజులలోగా నిర్ణయించిన నమోనాలో నిర్ణయించిన రీతిగా నిరూపించి తమయొక్క పూర్వపు సంవత్సరమునందలి మొత్తపు రాబడియున్నూ, మొత్తపు ప్రపంచ రాబడియున్నూ (నమోనాలో కోరబడిన యితర వివరములతోసహా) తెలియచేస్తూ వారి వారి ఆఫీసర్లకు అందచేయవలయును.

ఇందుకుగాను నిర్ణయింపబడిన నమోనా వలయువారికి ఉచితముగా ఒకటి ఆయా ఇన్‌కమ్‌టాక్సు ఆఫీసులవద్ద అడిగిన యెడల యివ్వబడును.

అపరాధము: ఈ నోటీసులో చెప్పిన ప్రకారము ఎవరైనా తగు కారణము లేకయే తమ రిటర్న్సు అందచేయకపోయినను, లేక సకాలములో తగు కారణము లేకయే అందచేయకపోయినను, లేక నిర్ణయించిన రీతిని అందచేయనియెడలను, ఈ ఆక్టు 28 వ సెక్షను క్రింద వారు చెల్లించవలసిన పన్నునకు 1½ రెట్లు ఎక్కువకాని అపరాధమునకు లోనగుదురు.

పన్ను విధించు చోటు: ఈ ఆక్టు 64 వ సెక్షన్ ననుసరించి పన్ను [illegible] తమ వ్యాపారముగాని, వృత్తిగాని లేక యితర పనిపిగాని నిర్వహించుచుందురో, ఆయా చోటుమీద [illegible] గల ఇన్‌కమ్‌టాక్సు ఆఫీసరు లేక విధించుటకు లోనగువారు అనేకచోట్లయందు తమ వ్యాపారముగాని, వృత్తిగాని, యితర పనులుగాని నిర్వహించుచున్నయెడల ఆయా వ్యాపారము, వృత్తి యితర పనులు నిర్వహించబడు ప్రధాన స్థలముమీద అధికారముగల ఆఫీసరు, మరియు తదితరులమీద, తాము నివసించు స్థలముమీద అధికారము గల ఇన్‌కమ్‌టాక్సు ఆఫీసరు రాబడిపన్ను విధింతురు.

కాని యే ఇన్‌కమ్‌టాక్సు ఆఫీసరుకైనను, కొన్ని విధములగు రాబడులమీదగాని, మనుష్యులమీదగాని పన్ను విధించుటకు అధికార మీయబడినచో, అట్టి ఆఫీసరు అట్టి విధములగు ఆదాయము లేక మనుష్యులమీద పన్ను విధించుటకు అధికారము కలదు.

22—4—52.

షెడ్యూలు

ఇన్‌కమ్‌టాక్సు ఆఫీసరులు

పేరు, ఉద్యోగము	విలాసము	అధికారముగల హద్దులు * షరా గమనించవలెను.
కే. వి. సుబ్రమణ్య అయ్యర్, ఇన్‌కమ్‌టాక్స్ ఆఫీసరు.	విజయనగరం సర్కిల్, విజయనగరం	విజయనగరం సర్కిల్
టి. ఎస్. ఆర్. నరసింహన్, అడిషనల్ ఇన్‌కమ్‌టాక్స్ ఆఫీసరు.	డిటో	డిటో
ఇ. వెంకటేశ్వరరావు, ఇన్‌కమ్‌టాక్సు ఆఫీసరు.	విశాఖపట్టణం సర్కిల్, విశాఖపట్టణం	విశాఖపట్టణం సర్కిల్
వి. వెంకట రత్నమ్, ఇన్‌కమ్‌టాక్సు ఆఫీసరు.	కాకినాడ సర్కిల్, కాకినాడ	కాకినాడ సర్కిల్
కే. వరసింహన్, అడిషనల్ ఇన్‌కమ్‌టాక్సు ఆఫీసరు.	డిటో	డిటో
జి. శ్రీనివాసరావు, ఇన్‌కమ్‌టాక్సు ఆఫీసరు.	రాజమండ్రి సర్కిల్, రాజమండ్రి	రాజమండ్రి సర్కిల్
ఎస్. వెంకటరత్నమ్, అడిషనల్ ఇన్‌కమ్‌టాక్సు ఆఫీసర్.	డిటో	డిటో
ఎమ్. కబీర్‌షా, ఇన్‌కమ్‌టాక్సు ఆఫీసరు	ఏలూరు సర్కిల్, ఏలూరు	ఏలూరు సర్కిల్
ఎమ్. సీతారామయ్య, అడిషనల్ ఇన్‌కమ్‌టాక్సు ఆఫీసరు.	డిటో	డిటో
వి. వి. సుబ్బారాయుడు, ఇన్‌కమ్‌టాక్సు ఆఫీసరు.	మచిలీపట్టణం సర్కిల్, మచిలీపట్టణం	మచిలీపట్టణం సర్కిల్
కే. జగన్నాధరాజు ఇన్‌కమ్‌టాక్సు ఆఫీసరు.	విజయవాడ సర్కిల్ విజయవాడ	విజయవాడ సర్కిల్
కే. రాజగోపాలన్ 1 వ అడిషనల్ ఇన్‌కమ్‌టాక్సు ఆఫీసరు.	డిటో	డిటో
ఎస్. శ్రీరామమూర్తి, 2 వ అడిషనల్ ఇన్‌కమ్‌టాక్సు ఆఫీసరు.	డిటో	డిటో
ఎ. రామమోహనరావు, ఇన్‌కమ్‌టాక్సు ఆఫీసరు.	గుంటూరు సర్కిల్ గుంటూరు	గుంటూరు సర్కిల్
డి. సత్యనారాయణ రాజు, 1 వ అడిషనల్ ఇన్‌కమ్‌టాక్సు ఆఫీసరు.	డిటో	డిటో
కే. పొన్నన్, 2 వ అడిషనల్ ఇన్‌కమ్‌టాక్సు ఆఫీసరు.	డిటో	డిటో
పి. కే. బాలకృష్ణన్, ఇన్‌కమ్‌టాక్సు ఆఫీసరు.	తెనాలి సర్కిల్, తెనాలి	తెనాలి సర్కిల్
డి. రామరావు, అడిషనల్ ఇన్‌కమ్‌టాక్సు ఆఫీసరు.	డిటో	డిటో
డిబ్బి, వెంకటరంగం, ఇన్‌కమ్‌టాక్సు ఆఫీసరు.	బాపట్ల సర్కిల్, బాపట్ల	బాపట్ల సర్కిల్
బి. నాగభూషణరావు, అడిషనల్ ఇన్‌కమ్‌టాక్సు ఆఫీసరు.	డిటో	డిటో
బి. జాన్, ఇన్‌కమ్‌టాక్సు ఆఫీసరు.	నెల్లూరు సర్కిల్, నెల్లూరు	నెల్లూరు సర్కిల్
ఆర్. రామానుజం, అడిషనల్ ఇన్‌కమ్‌టాక్సు ఆఫీసరు.	డిటో	డిటో
ఎస్ రాఘవన్, ఇన్‌కమ్‌టాక్సు ఆఫీసరు.	కడప సర్కిల్, కడప	కడప సర్కిల్
టి. ఇ. ఎస్. ఎల్. లక్ష్మీనరసింహం, అడిషనల్ ఇన్‌కమ్‌టాక్సు ఆ॥	డిటో	డిటో
జి. నాగయ్య, ఇన్‌కమ్‌టాక్సు ఆఫీసరు.	కర్నూలు సర్కిల్, కర్నూలు	కర్నూలు సర్కిల్
కే. వెంకటరామన్, అడిషనల్ ఇన్‌కమ్‌టాక్సు ఆఫీసరు.	డిటో	డిటో
ఎమ్. వి. లక్ష్మయ్యనాయుడు, ఇన్‌కమ్‌టాక్సు ఆఫీసరు.	బళ్ళారి సర్కిల్, బళ్ళారి	బళ్ళారి సర్కిల్
ఎమ్. వి. ఆర్. వాసుదేవరావు, అడిషనల్ ఇన్‌కమ్‌టాక్సు ఆఫీసరు.	డిటో	డిటో
జి. నారాయణరావు, ఇన్‌కమ్‌టాక్సు ఆఫీసరు.	అనంతపురం సర్కిల్, అనంతపురం	అనంతపురం సర్కిల్
పి. కామేశ్వరరావు, ఇన్‌కమ్‌టాక్సు ఆఫీసరు.	సిటీ సర్కిల్ 3, మద్రాసు నెం. 131 పూనమల్లి హైరోడ్డు, మద్రాస్	సిటీ సర్కిల్ 3 మద్రాసు
ఎస్. ఎస్. దవే, 1 వ అడిషనల్ ఇన్‌కమ్‌టాక్సు ఆఫీసరు.	డిటో	డిటో
ఎల్. ఎస్. ఎస్. చక్రవర్తి, 2వ అడిషనల్ ఇన్‌కమ్‌టాక్సు ఆఫీసరు.	డిటో	డిటో
కే. జగన్నాధన్ ఇన్‌కమ్‌టాక్సు ఆఫీసరు.	స్పెషల్ సర్కిల్, మద్రాసు	స్పెషల్ సర్కిల్, మద్రాసు
ఆర్. శౌరి రాజులు, ఇన్‌కమ్‌టాక్సు ఆఫీసరు.	చిత్తూరు సర్కిల్, చిత్తూరు	చిత్తూరు సర్కిల్
వి. కే. దొరైస్వామి, అడిషనల్ ఇన్‌కమ్‌టాక్సు ఆఫీసరు.	డిటో	డిటో

* షరా:—ఆయా సర్కిలుకు అధికారముగల హద్దులయొక్క, లేక మనుష్యులయొక్క జాబితా, ఆయా ఇన్‌కమ్‌టాక్సు ఆఫీసు నోటీసు బోర్డులలో ప్రచురింపబడును.

ముఖ్యగమనింపు:-యిందుకు సంబంధించిన మనుష్యులందరు గమనించవలసిన దేమనగా ఇన్‌కమ్‌టాక్సు ఆక్టు 5 (5) 5 (6), మరియు 5 (7 ఎ) సెక్షనుల క్రింద ఇన్‌కమ్‌టాక్సు ఆఫీసర్ల అధికారపు హద్దులు [illegible] రిటర్న్సు అందజేయు కాలమునకు అధికారపు హద్దులలో [illegible] ఇప్పుడు వున్న అధికారపు హద్దు ప్రకారం రిటర్న్సు నమోనా అందజేసిన యెడల పైన [illegible] నోటీసు [illegible] అందజేసినట్లు అగును. అధికారపు హద్దులలో [illegible] కలిగినచో ఇన్‌కమ్‌టాక్సు ఆక్టు 5 (7 ఎ) సెక్షన్‌తో నిర్ణయించినట్లు ఆఫీసర్లకు రిటర్న్సు నమోనాలు పంపబడునట్లు ఏర్పాట్లు గావించబడినవి.

THE LARGEST CIRCULATED TELUGU DAILY
Regd. No. M. 3938.
ANDHRA PRABHA, MADRAS.
సంపుటి: 15 — సంచిక: 94
6 పేజీలు : వెల ఒక అణా
మద్రాసు: బుధవారం
23-4-1952
ఆంధ్రప్రభ
ఎడిటర్: నార్ల వెంకటేశ్వర రావు

ప్రమాణ స్వీకారానికి నిరాకరణ: వింధ్యప్రదేశ్ యం. యల్. ఏ. చర్య

రీవా, ఏప్రిల్ 21—వింధ్యప్రదేశ్ అసెంబ్లీలో రామరాజ్య పరిషత్తుకు చెందిన సభ్యుడు శ్రీ భువనేశ్వరి ప్రసాద్ నేడు ప్రమాణ స్వీకారం చేయడానికి నిరాకరించాడు. రాజ్యాంగంలోని కొన్ని సూత్రాలతో తాను ఏకీభవించజాలననీ, ప్రమాణాన్ని స్వీకరించిన పిమ్మట రాజ్యాంగాన్ని విమర్శించ బూనడం సబబు కాదనీ ఆయన అన్నాడు.

పెప్సూలో యునైటెడ్ ఫ్రంట్ మంత్రివర్గ నిర్మాణం

ముఖ్యమంత్రితో సహా నలుగురిచే ప్రమాణస్వీకారం

ఇండియన్ యూనియన్‌లో తొలి కాంగ్రెసేతర ప్రభుత్వం

పాటియాలా, ఏప్రిల్ 22—

యునైటెడ్‌ఫ్రంట్ నాయకుడు సర్దార్ జ్ఞాన్‌సింగ్ రారేవాలా ముఖ్యమంత్రిగా నెలకొన్న పాటియాలా యూనియన్ మంత్రివర్గం నేడు మధ్యాహ్నం 1-15 కు మోతీబాగ్ భవనంలో రాజప్రముఖ్ సమక్షాన ప్రమాణ స్వీకారం చేసింది.

ఇండియన్ యూనియన్‌లో తొలిసారిగా నెలకొన్న కాంగ్రెసేతర మంత్రివర్గం ఇదే.

నేడు ప్రమాణాలు చేసినవారిలో మంత్రి శ్రీ రారేవాలా కాక తక్కిన మంత్రులు సర్దార్ భూపేంద్రసింగ్‌మాన్, చౌధరీ రాంసింగ్, చౌధరీ ఉత్తంసింగ్ కలరు.

ప్రమాణ స్వీకారం తర్వాత పెప్సూ శాసనసభ సమావేశం నూతన మంత్రివర్గం తన విధానాలను రూపొందించడం నిమిత్తం మే 5 వ తేదీకి వాయిదా వేయబడింది.

తొలి వార్తలు

పాటియాలా, ఏప్రిల్ 21—యునైటెడ్ ఫ్రంట్ నాయకుడు సర్దార్ జ్ఞాన్‌సింగ్ రారేవాలా నిన్న అర్ధరాత్రివరకు తన పార్టీవారితో చర్చలు జరిపారు. రారేవాలా మంత్రివర్గంలో ఐదుగురు మంత్రులు వుండగలరని తెలుస్తున్నది. కొత్తమంత్రుల పేర్లు తెలపడానికి నిరాకరించారు.

ముఖ్యమంత్రి జీతం, మంత్రుల, ఉపమంత్రుల వేతనాలు 1,250; 1,000; 800 రూపాయలకుమించరాదని యునైటెడ్‌ఫ్రంట్ నిర్ణయించింది.

ఇద్దరు ముగ్గురు ఉపమంత్రులు వుండగలరు.

పెప్సూ అసెంబ్లీలో తన పార్టీకి మెజారిటీ వుందని, మంత్రివర్గం స్థాపించగలదని రారేవాలా కేంద్రప్రభుత్వం సంస్థాన శాఖకు నచ్చజెప్పాడని తెలుస్తున్నది.

సమర్థులైనవారినే మంత్రులుగా ఎన్నుకోవాలని, మంత్రుల నియామకం మతదృష్టితో వుండరాదని సంస్థానశాఖ సూచించినట్టు తెలుస్తున్నది.

పంజాబ్ సోషలిస్టుపార్టీ విమర్శ

జలంధర్, ఏప్రిల్ 20—పెప్సూ అసెంబ్లీలో అవకాశవాదులకు ప్రాధాన్యం కలిగే విధంగా పరిణామాలు ఏర్పడ్డాయని పంజాబ్ సోషలిస్టు పార్టీ కార్యవర్గం నేడు విచారం ప్రకటించింది.

పెప్సూ శాసనసభలోవున్న ఏ సిద్ధాంతమూ లేని అవకాశవాదులు పార్లమెంటరీ ప్రజాస్వామ్యంపట్ల ప్రజలలో ఆదరం కొరవడే విధంగా ప్రవర్తిస్తున్నారని కార్యవర్గం విమర్శించింది.

నేతి బేరంలో రెండుకోట్ల రూపాయల టోపీ

నలుగురు కేంద్ర ప్రభుత్వోద్యోగులపై ఆరోపణ

న్యూఢిల్లీ, ఏప్రిల్ 21—

వెన్న కాచిన నేతిని సరఫరా చేయడానికి జరిగిన ఒక కాంట్రాక్టులో ప్రభుత్వాన్ని మోసం చేశారనే నేరం నలుగురు కేంద్ర ప్రభుత్వపు సీనియర్ ఉద్యోగులమీద, 11 మంది నేతి వర్తకులమీద ఆరోపించబడి, కేసు ఢిల్లీ మేజిస్ట్రేటు కోర్టులో దాఖలు చెయ్యబడింది.

సుమారు 2,00,00,000 రూపాయలవిలువగల మంచి నేతిని ఇండియా సైనికశాఖకు సరఫరా చెయ్యడానికి ఒక వ్యాపార సంస్థకు కాంట్రాక్టు ఇవ్వబడింది. ఈ కంట్రాక్టు జరగడానికి ఢిల్లీ, ఉత్తరప్రదేశ్‌లకు చెందిన 11 మంది ప్రముఖ నేతివర్తకులు, కేంద్ర ప్రభుత్వ ఆహారశాఖలోని కొనుగోలు డెరెక్టరేటుకు చెందిన ఇద్దరు సీనియర్ ఉద్యోగులు, ఆగ్రాలోని పరిశీలన (టెస్టింగు) లెబరేటరీకి చెందిన మరిఇద్దరు సీనియర్ ఉద్యోగులు కారకులు. అంతకు ముందు సైనికశాఖకు నేతిని సరఫరాచేస్తున్న సంస్థకు స్వస్తిచెప్పి, ఈ కొత్త సంస్థకు ఈ ఉద్యోగుల ప్రయత్న ఫలితంగా కాంట్రాక్టు ఇవ్వబడింది.

ఈ సంస్థ సైనికశాఖకు 1,62,81,132 రూపాయల ఖరీదైన నేతిని సరఫరా చేసిందని, మణుగు 181 రూపాయల చొప్పున 23 టన్నుల 176 పౌనుల నేతినికూడ సరఫరా చేసిందని, ఈ నేయిఅంతా "మనుషులు నోట పెట్టడానికి పనికిరాని" మురికినరుకని ప్రాసిక్యూషన్ వాదం చెపుతున్నది. పనికిమాలిన నేతిని సరఫరాచెయ్యడంద్వారా లాభం ఆర్జించడానికి వర్తకసంస్థతో పై నలుగురుఉద్యోగులు కుట్రచేశారని, అందుకు తమ ఉద్యోగ పదవులను దుర్వినియోగపరచి ప్రభుత్వాన్ని మోసగించారని వారిపై నేరం ఆరోపించబడింది.

ఈ కేసు 1950 నుంచి ఇండియా హోం శాఖ స్పెషల్ పోలీసుల విచారణలో వుంది.

నిందితులంతా జామీనుమీద వున్నారు. కేసు మే నెల మొదటి తేదీకి వాయిదా వెయ్యబడింది.

పోటీలేకుండా వైస్ ప్రెసిడెంట్ పదవికి డాక్టర్ రాధాకృష్ణన్ ఎన్నిక

న్యూఢిల్లీ, ఏప్రిల్ 22—

ఇండియన్ యూనియన్ వైస్-ప్రెసిడెంటు గిరికి దాఖలుచేయబడిన డాక్టర్ రాధాకృష్ణన్ నామినేషను పత్రాలు రెండు సక్రమంగా వున్నట్టు రిటర్నింగ్ ఆఫీసరు నేడు ప్రకటించాడు. కనక డాక్టర్ రాధాకృష్ణన్ ఏకగ్రీవంగా ఇండియన్ యూనియన్ వైస్-ప్రెసిడెంట్‌గా ఎన్నికైనారన్నమాట.

కాగా, దీనికి సంబంధించిన అధికార ప్రకటన ఏప్రిల్ 25 వ తేదీ మూడుగంటల తరువాత జరుగుతుంది. అప్పటివరకు నామినేషనుల ఉపసంహారణకు గడువు వున్నది.

యూనియన్ వైస్-ప్రెసిడెంట్ గిరికి ఎన్నికలో డాక్టర్ రాధాకృష్ణన్‌పై పోటీకి యితరులెవ్వరూ నామినేషను దాఖలుచేయని సంగతి "ఆంధ్రప్రభ" పాఠకులకు విదితమే.

రిటర్నింగ్ ఆఫీసరు శ్రీ ఎమ్. ఎన్. కౌల్ నేటి ఉదయమే నామినేషనుల పరిశీలన ప్రారంభించారు. ప్లానింగ్ శాఖామంత్రి శ్రీ గుల్జారీలాల్ నందా, ప్రధాని కార్యదర్శి శ్రీ సతీష్‌చంద్ర ఈ సందర్భంలో హాజరైనారు.

డాక్టర్ రాధాకృష్ణన్ నామినేషనులలో మొదటిదానిని పండిట్ నెహ్రూ దాఖలు చేశారు. ఎందుకైనా మంచిదని మౌలానా ఆజాద్ రెండవదానిని దాఖలు చేశారు. ఈ రెండూ సక్రమంగానే వున్నట్టు నిర్ణయం జరిగింది. పోటీకి మరొక అభ్యర్థి ఎవ్వరూ లేరు కనక ఉపసంహరణ గడువు దాటిన తరువాత ఏకగ్రీవంగా ఎన్నికైనట్టు ప్రకటన జరుగుతుంది.

మే 13 వ తేదీన ఇండియా ప్రధాన న్యాయమూర్తి కొత్త ప్రెసిడెంట్ చేత ముందుగా అధికారప్రమాణం స్వీకరింపచేస్తారు. ఆ రోజునే వైస్-ప్రెసిడెంట్ చేతను, కొత్త మంత్రివర్గ సభ్యుల చేతను యూనియన్ అధ్యక్షుడు అధికార ప్రమాణస్వీకారం చేయిస్తారు.

డాక్టర్ రాధాకృష్ణన్ రేపు యిక్కడినుంచి బయలుదేరి మద్రాసు వెడుతున్నారు. మే మొదటి వారానికి తిరిగి ఢిల్లీ రాగలరు.

మధ్యప్రాచ్య రాజ్యాలలో సుహృద్భావపూర్వకంగా పర్యటన చేస్తున్న స్పెయిన్ విదేశాంగమంత్రి మార్టిన్ ఆర్టాజో సోమవారంనాడు కెయిరో చేరాడు.

వేద్ ప్రకాశ్‌కు 15 నెలల కఠిన శిక్ష

న్యూఢిల్లీ, ఏప్రిల్ 21—మొన్న 18 వ తేదీని ప్రధానమంత్రి ప్రైవేటు సెక్రటరీ శ్రీ ఖన్నాను కత్తితో పొడిచి గాయపరచిన నేరానికి శ్రీ వేద్ ప్రకాశ్‌కు ఇండియా పీనల్ కోడ్ 324 సెక్షన్‌కింద 15 నెలల కఠినశిక్షను విధిస్తూ ప్రెసిడెన్సీ మేజిస్ట్రేటు తీర్పుచెప్పాడు. నిందితుడు నేరాన్ని అంగీకరించాడు.

బొంబాయి కొత్తమంత్రివర్గం

ప్రజలకు శ్రీ మొరార్జీ విజ్ఞప్తి

బొంబాయి, ఏప్రిల్ 21— బొంబాయి ముఖ్యమంత్రి శ్రీ మొరార్జీ దేశాయ్ నేడు ఆల్ ఇండియా రేడియో బొంబాయి కేంద్రం నుంచి ఉపన్యసిస్తూ విభిన్న సమస్యలను సత్వరమే పరిష్కరించగల విధానాన్ని తన ప్రభుత్వం అనుసరించగలదని హామీ యిచ్చారు. పంచవర్ష ప్రణాళికను అమలుపరచి శ్రేయోరాజ్యాన్ని సాధించడానికి కృషి జరగగలదన్నారు.

బొంబాయి మాజీ ముఖ్యమంత్రి శ్రీ బి. జి. ఖేర్ నేడు పత్రికా విలేకరులతో మాట్లాడుతూ, శ్రీ మొరార్జీ శక్తిసామర్థ్యాలపై తనకు పూర్తి విశ్వాసం కలదన్నారు. ప్రాంతం, వర్గం దృష్టితో వివాదాలు తీసుకొనిరావడానికి జరిగిన ప్రచారాన్ని తీవ్రంగా ఖండించాడు.

నిన్న ను అధికారాన్ని స్వీకరించిన వెంటనే బొంబాయి మంత్రివర్గం యిష్టాగోష్ఠి సమావేశం జరిగింది. పోర్టుఫోలియోల విభజన అంతకు పూర్వమే జరిగింది.

సూడాన్ భావి

కెయిరో, కార్టూంలలోని బ్రిటిష్ ప్రతినిధుల మధ్య అభిప్రాయ భేదాలు

లండన్, ఏప్రిల్ 21— ఈజిప్టు, సూడాన్‌ల భావి సంబంధబాంధవ్యాల విషయంలో బ్రిటన్ అనుసరించవలసిన విధానాన్ని గురించి పరస్పర విరుద్ధాభిప్రాయాలను ప్రకటిస్తున్న కెయిరోలోని బ్రిటిష్ రాయబారిని, సూడాన్ గవర్నర్-జనరల్‌ను విదేశాంగ మంత్రి మిస్టర్ ఈడెన్ నేటిరాత్రి తనకార్యాలయ సలహాదారుల సమక్షంలో సమావేశపరచి, వారివాదాలను సమన్వయ పరచడానికి చర్చలు ప్రారంభించారు.

సూడాన్ భవితవ్యానికి సంబంధించి బ్రిటన్ ఈజిప్టు కోరికలను నెరవేర్చడానికి పూనుకొనాలా, కూడదా అనే సమస్యపై కెయిరోలోని బ్రిటిష్ రాయబారి సర్ రాల్ఫ్ స్టీవెన్సన్, సూడాన్ గవర్నర్-జనరల్ సర్ రాబర్ట్ హోవే తమ అభిప్రాయాలను నేడు మిస్టర్ ఈడెన్‌కు విశదపరచారు.

సూడానీస్ ప్రజాభిప్రాయాన్ని తెలుసుకొనకుండా సూడాన్ ప్రతిపత్తిలో మార్పు రానివ్వడానికి తాను ఎట్టి పరిస్థితులలోను అంగీకరించబోనని సూడాన్ ప్రజలకు చేసిన వాగ్దానాన్ని బ్రిటన్ నిలబెట్టుకొని తీరాలని సర్ రాబర్ట్ స్పష్టం చేస్తున్నాడు. కాగా, "ఈజిప్టు, సూడాన్‌ల రాజు"గా ఫరూక్ రాజు కొత్త బిరుదాన్ని బ్రిటన్ ముందుగా గుర్తించడానికి అంగీకరించనిదే ఆంగ్లో-ఈజిప్షియన్ వివాద పరిష్కారం అసాధ్యమే కాగలదని సర్ రాల్ఫ్ హెచ్చరిస్తున్నాడు. ఈ రెండు వాదాలను సమన్వయపరచడానికి మిస్టర్ ఈడెన్ చిక్కుపడుతున్నట్టు పరిశీలకవర్గాలవారు భావిస్తున్నారు.

సూడాన్‌పై తనకు సర్వాధిపత్యం వుండాలని ఈజిప్టు కోరుతున్నది. కాగా, 1952 లో స్వపరిపాలనాధికారాన్ని ప్రసాదించగలనని బ్రిటన్ సూడానీస్‌కు వాగ్దానం చేసివున్నది.

ఈ చర్చలలో పూర్తిగా ప్రతిష్టంభన ఏర్పడకుండా వుండాలంటే, బ్రిటన్, ఈజిప్టుల మధ్య జరుగుతున్న సంప్రతింపులకు సూడానీస్ ప్రతినిధులను కూడా ఆహ్వానించడం ఒక్కటే మార్గమని ఇచ్చటి రాజకీయ పరిశీలక వర్గాలవారు పరిగణిస్తున్నారు. అయితే, సూడానీస్ ప్రతినిధులను ఆహ్వానించడానికి ఇప్పటివరకు ఇంకా నిర్ణయించబడలేదు.

కాశ్మీర్ సమస్యా పరిష్కారం

వాస్తవదృష్టితో జరగాలని టర్కీ రచయిత సూచన

న్యూఢిల్లీ, ఏప్రిల్ 21—"కాశ్మీర్ వాస్తవ పరిస్థితులు తెలుసుకోకుండా, సిద్ధాంతాన్ని పాటించిమాత్రమే కాశ్మీర్ సమస్యకు పూనుకుంటే పరిస్థితిని మరింత అధ్వాన్నం చేయడం తప్ప మరేమీ కాదు" అని ఇటీవల కాశ్మీర్ పరిస్థితులను తెలుసుకొనడానికి పర్యటన జరిపివెళ్లిన టర్కీ రచయిత అహ్మద్ షుకు అస్మేర్ తన పత్రిక "ఉలుస్"లో వ్రాశాడు. ఆయన ఇంకా క్రింది విధంగా వ్రాశాడు:

"కాశ్మీర్ లోయ ప్రాంతంలో ప్లెబిసైట్ జరిపితే ఫలితం షేక్ అబ్దుల్లాకు అనుకూలంగానే వుండగలదు. అబ్దుల్లాకు సంస్థానంలో శత్రువులు వున్నప్పటికీ ఆయన పలుకుబడి నానాటికీ బలపడుతున్నది. ఆయన ప్రారంభించిన భూమిసంస్కరణలు ఆయనకు ప్రజలలో ఆదరాభిమానాలు ఇనుమడింపజేశాయి.

"కాశ్మీర్ లోయకు అవతల ప్రాంతాలలో వోటింగు ఎలా వుంటుందో చెప్పలేనుగాని మొత్తంమీద ఇండియాకు అనుకూలంగానే వుంటుంది. కాశ్మీర్ సమస్య ప్లెబిసైట్‌గాని ఇతర న్యాయశాస్త్ర విధానాలతోగాని పరిష్కరించబడేదిగాదు. ముత్రరాజ్య సమితి వాస్తవ పరిస్థితులను ఆలోచించుకోవాలి. ముత్రరాజ్య సమితి చెప్పినంత మాత్రాన షేక్ అబ్దుల్లా కాశ్మీర్‌నుంచి వైదొలగడు. భారతదేశం తోడ్పడినా పోయినప్పటికీ ఆయన పోరాడుతాడు. పాకిస్తాన్ సిద్ధాంతానికీ, అబ్దుల్లా దృక్పథానికి మధ్య అగాధం వుంది.

జర్మనీ భావిపై రష్యా కొత్త సూచన

జర్మనీపై పాశ్చాత్య రాజ్యాల సంప్రతింపులు

లండన్, ఏప్రిల్ 21—జర్మనీ భావిపై రష్యా పంపిన సందేశానికి ఇవ్వదగు సమాధానాన్ని గురించి బ్రిటన్, అమెరికా, ఫ్రాన్స్‌లు ఈ వారం మధ్యలో లండన్‌లో సంభాషణలు ప్రారంభింపగలవని ఒక బ్రిటిష్ విదేశాంగ కార్యాలయ ప్రతినిధి అన్నాడు.

ఈ సమావేశంలో బ్రిటిష్ ప్రతినిధిగా విదేశాంగ శాఖలోని జర్మనీ వ్యవహారాల అధికారి మిస్టర్ ఫ్రాంక్ రాబర్ట్స్ పాల్గొంటాడని కూడా యితడు అన్నాడు.

మొత్తం జర్మనీలో ఎన్నికలు జరిపించడం విషయమై నాలుగు ఆక్రమణ రాజ్యాల ప్రతినిధులే పరిశీలించాలని సూచిస్తూ, రష్యా ఏప్రిల్ 14 వ తేదీని పాశ్చాత్య రాజ్యాలకు తెలియజేసింది.

జర్మనీలో నిర్బంధంగా ఎన్నికలు జరిపించడానికి రష్యా చిత్తశుద్ధితో అంగీకరించే పక్షంలో జర్మనీ సమైక్యసాధనకు చేసిన సూచనలను గురించి చర్చించడానికి ఫ్రాన్సు సిద్ధంగా వున్నదని ఫ్రెంచి విదేశాంగమంత్రి మిస్టర్ షూమన్ చార్లవిల్లిలో నేడు పేర్కొన్నాడు.

సర్ స్టాఫర్డ్ క్రిప్స్ అస్తమయం

బ్రిటిష్ మాజీ కోశాంగ మంత్రి; ఇండియాకు ఆప్తమిత్రుడు

జెనీవా, ఏప్రిల్ 21—

బ్రిటిష్ మాజీ కోశాంగమంత్రి సర్ స్టాఫర్డ్ క్రిప్స్ నేటిరాత్రి 11 గంటలకు జూరిక్‌లో పరమపదించాడు. మాజీ ప్రధాని క్లెమెంట్ అట్లీ తరవాత బ్రిటిష్ లేబర్‌పార్టీ నాయకులలో అగ్రగణ్యుడైన సర్ స్టాఫర్డ్‌ను భారతీయులు తమ ఆప్తమిత్రునిగా పరిగణిస్తున్నారు.

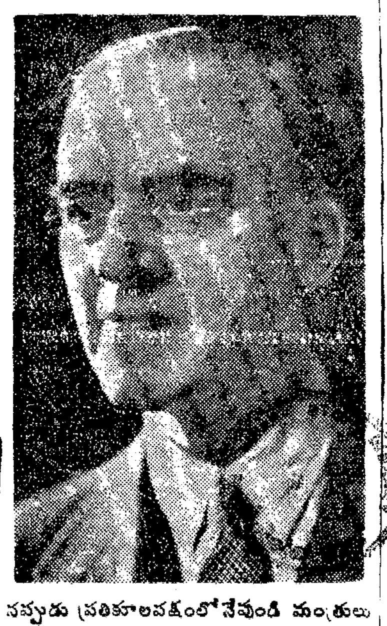

వచ్చే గురువారంనాటికి ఈయనకు 62 ఏళ్లు నిండేవి. సుమారు రెండు సంవత్సరాలుగా ఈయన దీర్ఘ వ్యాధిగ్రస్తుడై మృత్యుదేవతతో "నీవా నానా?" అని పోరాడుతున్న సంగతి పాఠకులకు విదితమే.

నిన్నరాత్రి 11 గంటలు దాటిన కొద్ది నిమిషాలకు సర్ స్టాఫర్డ్ "ప్రశాంతంగా అసువులు బాసినట్టు" ఆయన భార్య లేడీ క్రిప్స్ ప్రకటించింది. చివరివరకు కూడా ఆమె తన భర్త సరసనే వున్నది.

సర్ స్టాఫర్డ్‌కు అవసాన గడియలు సమీపించినవనీ, ఆయన బాధ నెరుగని అపస్మారస్థితిలో వున్నాడనీ నేటి ఉదయం ఆయన డాక్టర్లు ప్రకటించారు.

నేటి మధ్యాహ్నం ఆయనకు కొంచెం తెలివి వచ్చిందిగాని, తిరిగి వెంటనే స్పృహ తప్పిపోయింది.

సర్ స్టాఫర్డ్ క్రిప్స్ భౌతికదేహం అంత్యక్రియలకై బ్రిటన్‌కు తీసుకొనిపోబడవచ్చుననీ, లండన్‌నుంచి బయలుదేరిన తన కుమారుడు, కుమార్తె జూరిక్‌కు రావడంతోనే లేడీ క్రిప్స్ వారితో సంప్రతించి ఈ విషయమై నిర్ణయించగలదని తెలుస్తున్నది.

జీవిత సంగ్రహం

సర్ స్టాఫర్డ్ క్రిప్స్ 1889, ఏప్రిల్ 24 వ తేదీని మొదటి పార్మూర్ వైకౌంట్ సర్ ఆల్‌ఫ్రెడ్ క్రిప్స్‌కు కడగొట్టు కుమారుడుగా జన్మించాడు. బాల్యంనుంచి కూడా అసాధారణ ప్రజ్ఞాశాలిఅని పేరుపొందాడు. చిన్నప్పుడే పెద్దలకు సయితం ధర్మోపన్యాసాలు చెప్పేవాడట. స్వతంత్ర భావాలు కలవాడు. ఎవరినీ లక్ష్యపెట్టేవాడు కాడు. విన్‌చెస్టర్‌లో విద్యార్థిగా వున్నప్పుడు ప్రకృతివిజ్ఞానశాస్త్రాలను ప్రత్యేకశ్రద్ధాసక్తులతో అధ్యయనం చేశాడు. అప్పుడు సుప్రసిద్ధ రసాయనిక శాస్త్రవేత్త సర్ విలియం రామ్సే తన పరిశోధనాగారంలో వచ్చి పరిశోధనలు జరపవలసిందిగా ఈయనను ఆహ్వానించాడు. కాని, ఈయన 1910 లో ఇజోబెల్ స్విథిన్ బ్యాంకును వివాహం చేసుకొనడంతో అనేక విధములైన నూతన బాధ్యతలను ఎదుర్కొనవలసి వచ్చినందున, శాస్త్ర పరిశోధనలకు స్వస్తిచెప్పి న్యాయశాస్త్రం అభ్యసించి 1913 లో న్యాయవాది వృత్తి నవలంబించాడు.

మొదటి ప్రపంచ మహా యుద్ధకాలంలో సర్ స్టాఫర్డ్ విదేశాలకు వెళ్ళి ఒక ఏడాదిపాటు రెడ్‌క్రాస్ సంస్థలో పనిచేశాడు. పిమ్మట, స్వదేశానికి తిరిగివచ్చి ఛెస్టర్ సమీపంలో ప్రభుత్వంచే నడపబడుతున్న బ్రహ్మాండమైన ఆయుధోత్పత్తి కర్మాగారంలో శాస్త్ర నిపుణుడుగా వున్నాడు. ఇక్కడ ఈయన అనేక వేలమంది కార్మికులను సంఘటితపరచి కార్మికోద్యమంలో ప్రముఖపాత్ర నిర్వహించాడు. 1918 లో రాయల్ సొసైటీ సభ్యుడై కార్మిక సమస్యలను కూలంకషంగా పరిశీలించి వాటి పరిష్కారానికై ఒక అపూర్వ పథకాన్ని రూపొందించాడు. ఈ సందర్భంలో నిర్విరామంగా రోజుకు దాదాపు 20 గంటలసేపు దీక్షతో పనిచేసిన ఫలితంగా ఈయన ఆరోగ్యం పూర్తిగా చెడిపోయింది. అప్పుడే ఈయనకు విచిత్రమైన ఉదర సంబంధమైన ఒక వ్యాధి అంకురించింది. అప్పటినుంచి కూడా ఈయన ఆరోగ్య పరిస్థితి పూర్తిగా ఎప్పుడూ చక్కబడలేదు. దానితో శాకాహారిగా మారాడు; మద్య సేవనం మానివేశాడు.

కొంత స్వీయ సౌఖ్య పరిత్యాగం చేసి పొదుపరితనం అలవరచుకోవాలని ప్రజలకు నచ్చజెప్పడానికి ఈయనకు మంచి అర్హత సిద్ధించింది.

సుప్రసిద్ధ న్యాయవాది

సర్ స్టాఫర్డ్ 1919లో తిరిగి న్యాయవాదిగా స్థిరపడ్డాడు. పిమ్మట ఎనిమిదేళ్లలో ఈయన కింగ్స్ కౌన్సెల్ అయి, సుప్రసిద్ధ న్యాయవాదిగా గుర్తింపబడ్డాడు. అప్పుడు ఈయన పదివేల పౌనులు సంపాదించేవాడు. రానురాను ఈయన ఆదాయం 20 నుంచి 30 వేల పౌనులవరకు కూడా అధిగమించింది.

1931 లో తూర్పు బ్రిస్టల్ నుంచి పార్లమెంటుకు లేబర్‌పార్టీ తరఫున సభ్యుడుగా ఎన్నుకొనబడడంతో ఈయన రాజకీయాలలో ప్రవేశించాడు. పిమ్మట, సర్ రామ్సే మెక్‌డొనాల్డ్ (క్రిప్స్) మంత్రివర్గంలో సొలిసిటర్-జనరల్‌గా నియమింపబడ్డాడు. లేబర్ పార్టీ ముఖ్య నాయకులలో ఒకడై బ్రిటన్‌లో లేబర్ ప్రభుత్వం పోయి జాతీయప్రభుత్వం ఏర్పడినప్పుడు ప్రతికూలపక్షంలోనేవుండి మంత్రుల విధానాలను అతి తీవ్రంగా విమర్శించేవాడు. త్వరలోనే ఈయన లేబర్‌పార్టీ కార్యవర్గ సభ్యుడుగా ఎన్నుకోబడి, తనపార్టీలోని వామపక్ష వర్గానికి సమర్థంగా ప్రాతినిధ్యం నిర్వహించాడు.

యుద్ధానికి పూర్వం క్రిప్స్ ఇండియాకు వెళ్ళి ఇండియా, బ్రిటన్‌లమధ్య సుదృఢమైన

(మిగతా 2 వ పేజీలో)

ఢిల్లీలోని బరోడా భవనం

ఖరీదుచేసి, ఉత్తర రైల్వే కార్యాలయ స్థాపనకు నిర్ణయం

(మన విలేకరి)

న్యూ ఢిల్లీ, ఏప్రిల్ 21—ఢిల్లీలోగల స్వదేశ రాజ భవనాలలో బరోడా రాజభవనాన్ని మాత్రం ప్రస్తుతానికి ఇండియా ప్రభుత్వం కొంటున్నది. తక్కిన భవనాలు ఇప్పటిమాదిరిగానే విదేశ రాయబారులకోసం, ఇతర అవసర కార్యాలయాలకోసం ప్రభుత్వ స్వాధీనంలో వుంటూ వుంటాయి.

బరోడా రాజభవనాన్ని 25 లక్షల రూపాయలకు కొనడానికి ఇండియా రైల్వే శాఖ బొంబాయి ప్రభుత్వంతో సంప్రతింపులు జరుపుతున్నది. ఈ భవనంలో ఉత్తరరైల్వే ప్రధాన కార్యాలయం నెలకొల్పబడగలదు. ప్రస్తుతం ఇందులోవున్న విదేశాంగశాఖ జైపూర్ రాజ భవనంలోకి మార్చబడగలదట.

స్వదేశ సంస్థానాధీశులకు తమ స్వస్థలంలో ఒక భవనం, మరొకచోట ఒకభవనం మొత్తం రెండు భవనాలుండవచ్చునని ఇండియా ప్రభుత్వం నిర్ణయించి వున్నది.

సింద్రీ ఎరువుల ఫ్యాక్టరీ

ఆడిటర్-జనరల్ ప్రశంస

కలకత్తా, ఏప్రిల్ 20—"సింద్రీ ఎరువుల కర్మాగారం సాంకేతికంగా ఒక గొప్ప కార్యసాధన. ఈ దామోదర లోయ ప్రాజెక్టు ఇండియా అభివృద్ధి కార్యరంగంలో విప్లవాన్ని కలిగించగలదు" అని ఇండియా ఆడిటర్-జనరల్ శ్రీ వి. నరహరిరావుగారు పి. టి. ఐ. విలేకరితో ప్రసంగిస్తూ అన్నారు. సింద్రీ కర్మాగారానికి మంచి భవిష్యత్తు వున్నదన్నారు.

పశ్చిమ బెంగాల్‌కు కొలంబో ప్రణాళిక సహాయం

కలకత్తా, ఏప్రిల్ 21— మయూరాక్షి ప్రాజెక్టు నిర్మాణంకోసం, కొలంబో ప్రణాళిక కింద 5½ కోట్ల రూపాయల సహాయాన్ని పశ్చిమ బెంగాల్ పొందనున్నట్టు తెలుస్తున్నది.

నిజాం కమ్యూనిస్టుపార్టీపై నిషేధం తొలగింపు

—మంత్రివర్గ సమావేశంలో నిర్ణయం

హైదరాబాద్, ఏప్రిల్ 21—

హైదరాబాద్ సంస్థానంలో కమ్యూనిస్టు పార్టీపైన, ఆంధ్రమహాసభపైన, మరికొన్ని దాని అనుబంధ సంస్థలపైన మూడున్నర సంవత్సరాలుగా గల నిషేధాన్ని తొలగించడానికి సంస్థాన ప్రభుత్వం నేటిరాత్రి నిర్ణయించింది. నిన్నరాత్రి షామంజిల్‌లో రెండు గంటలపాటు చర్చలు జరిగిన తర్వాత పై నిర్ణయం తీసుకోబడింది.

కమ్యూనిస్టుపార్టీ, ఆంధ్రమహాసభలపైన 1946 నవంబర్ 15 వ తేదీన నిషేధం విధించబడింది. పిదప లాయక్ అలీ హయాంలో పోలీసు చర్యకు కొంతకాలం ముందు నిషేధం తొలగించబడింది. పోలీసు చర్యలు జరిగిన తర్వాత మిలిటరీ గవర్నర్ మేజర్ జనరల్ చౌధరీ 1948 సెప్టెంబర్ 21 వ తేదీన మరల నిషేధం విధించాడు. అది నేటివరకు అమలులో వున్నది.

నిరుడు ముగ్గురు హైదరాబాదీ ప్రముఖులు కమ్యూనిస్టు నాయకులకు, నిజాం ప్రభుత్వానికి సమాధానం కుదరాలని ప్రయత్నించి విఫలులయారు.

కమ్యూనిస్టుపార్టీ తెలంగాణాలో సాయుధ పోరాటాన్ని ఆపినందువల్లనేమీ, హైదరాబాద్ ముఖ్యమంత్రి శ్రీ బూర్గుల రామకృష్ణరావుగారు ఇటీవల ఢిల్లీలో ప్రధాని నెహ్రూతోను, స్టేట్స్‌శాఖ, రక్షణశాఖ మంత్రులతోను జరిపిన చర్చల ఫలితంగానేమీ ఈ నిషేధం తొలగించబడింది.

చాంగ్‌కై-షేక్‌తో జపాన్ ఒడంబడిక

యోషిదా ఆక్షేపణ

టోకియో, ఏప్రిల్ 21—జపాన్ ప్రభుత్వానికి, చాంగ్ కై-షేక్ ప్రభుత్వానికి మధ్య ఒడంబడిక యింతలో కుదరకపోవచ్చునని, ఫార్మోజానుంచి జపాన్ ప్రతినిధులు పంపిన ఒడంబడిక ముసాయిదాలోని పెక్కు-క్లాజులకు ప్రధాని యోషిదా అభ్యంతరాలు చెప్పాడనీ, యిక్కడి అభిజ్ఞవర్గాలవారు నేడు అన్నారు.

చైనీస్ నేషనలిస్టు ప్రభుత్వం అధీనంలో గల ప్రాంతాలకు, యిటుపైన అధీనం కాగల ప్రాంతాలకు అన్న మాటకు సంబంధించిన మరొక అభ్యంతరం చెపా[illegible]

భరణీ వారి
ప్రేమ Love
భానుమతి...నాగేశ్వరరావు...
డైరెక్షన్... రామకృష్ణ
నేడే చూడండి!

బాలసుధ
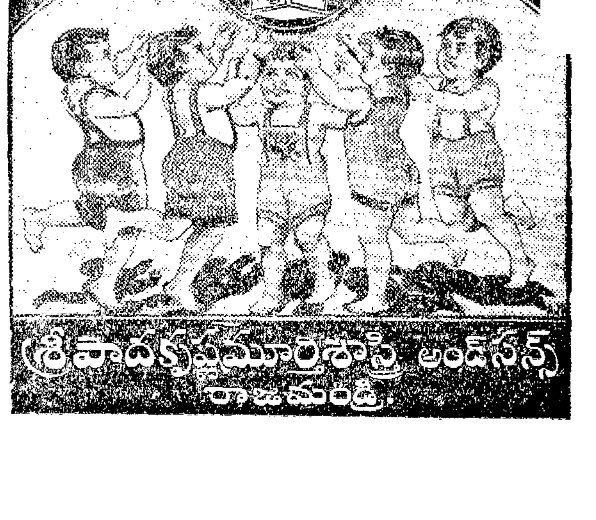
శ్రీపాదకృష్ణమూర్తిశాస్త్రి అండ్ సన్స్
రాజమండ్రి.

క్రొత్త సంవత్సరంలో నాలిగెంటి ప్రత్యేక ఆఫర్. ఏ. ఇ. సి. 6 వాల్వులు - రెండు స్పెషల్ - మెయిన్ రేడియోలు.
వైర్‌లెస్ సేల్స్ అండ్ సర్వీసు కంపెనీ
1/11 ఎ. మౌంట్‌రోడ్, మద్రాసు-2.

దారినపోయే దానయ్య
[బుచ్చిబాబు నాటికలు]
వెల: రూపాయి పావలా
డిస్ట్రిబ్యూటర్లు.
దేశికవితామండలి, విజయవాడ-2

తెలుగులో వైద్య గ్రంథములు.
వ్యాపారస్థులకు మంచి డిస్కౌంటు.
1. ఇంజక్షను చికిత్స రు. 3; 2. ఆపరేషను వైద్యము రు. 3; 3. ప్రాక్టీసు అను అనుభవము రు. 3; 4. ప్రసవ వైద్యము రు. 3
యం. లక్ష్మీదేవి, రేణిగుంట, చిత్తూరు.

ఉచితం!
జ్ఞాన-విజ్ఞానప్రదాలూ, సత్య-ధర్మ ప్రబోధకములైన మా ఉత్తమ గ్రంథములు సభ్యులకు ఉచితం: వివరాలకు 0-0-9 స్టాంపుతో నేడే వ్రాయండి: శ్రీ వాసుదేవ గ్రంథమాల, అంపాడు (పోస్టు), గుంటూరు జిల్లా.

ఫ్రెజర్
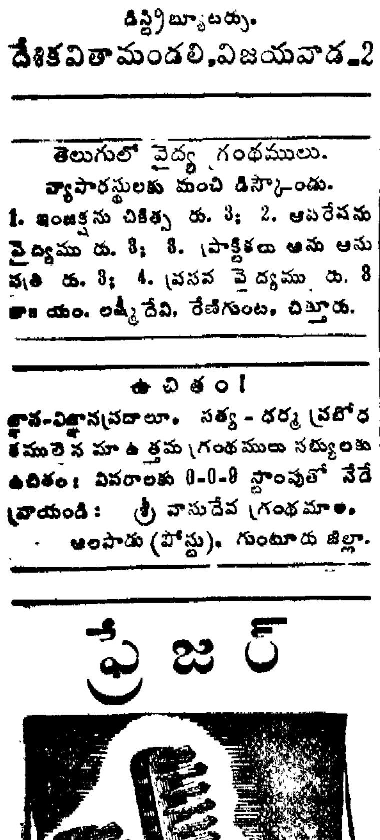

నమూనా రిజిస్టర్డు
నెం. 861480 (ఇంగ్లాండు)
నెం. 71653 (ఇండియా)
ఫ్రెజర్ బ్రష్ ఏజెన్సీ
186 అపోలో స్ట్రీట్, బొంబాయి 1.
ఆంధ్రా డిస్ట్రిబ్యూటర్లు
యునైటెడ్ ట్రేడింగ్ కార్పొరేషన్
40/852 బెసెంట్‌రోడ్ విజయవాడ-2

జెనిత్ బ్లేడ్లు
జెనిత్ బ్లేడ్సు డిపో మానేజర్ల క్రింద ఆంధ్రదేశమున ప్రతిజిల్లా హెడ్ క్వార్టర్సులో నుండును పనిచేయుటకు డిస్ట్రిక్టు ట్రావెలింగ్ సేల్సు మెన్ కావలెను. వ్యాపారానుభవములున్నట్టి మంచిజీతము. ఆ పైన అలవెన్సులు. ఆయా జిల్లాల వాస్తవ్యులకు ప్రాధాన్య మివ్వబడును. రు. 500/- లు డిపాజిటు కట్టగల వారు మాత్రమే స్వయముగా తమ స్వంత ఖర్చులమీద దిగువ సంతకము గలవారిని ఆఫీసు వేళలలో 27-4-52 తేదీనగాని, ఆ లోపునగాని కలుసుకొనవలెను.
వి. జగన్నాధరావు,
మానేజరు,
లీవ్ జెనిత్ బ్లేడ్సు డిపో,
21/108, ప్రకాశం రోడ్డు,
గవర్నరుపేట, విజయవాడ.

గ్రైపిస్
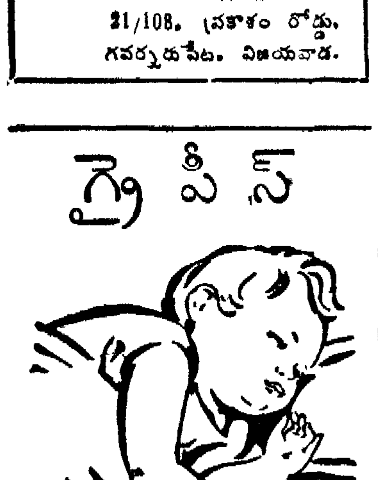
గ్రైప్ బాధలకు
...స్ట్రీట్ & కంపెనీ లిమిటెడ్
కలకత్తా, బొంబాయి, మద్రాసు, కాన్పూరు.

సవరణ

"క్షామసమయంలో విందులు తగవు" అని గ్రామసంక్షేమ శాఖామంత్రి శ్రీ యస్. బి. పి. పట్టాభి రామారావుగారు నిన్న చేసిన ప్రకటన ముద్రణ సందర్భంలో "మిత్రులకు హెచ్చరిక" అనేదానికి మారుగా, "మంత్రులకు హెచ్చరిక" అని అచ్చు పొరపాటు పడినందుకు విచారిస్తున్నాము —ఎడిటర్, "ఆంధ్ర

"భావ ప్రకటన స్వాతంత్ర్యం మన జన్మహక్కు; రాజ్యాంగం దాన్ని పూర్తిగా భద్రపరచగలవరకు విశ్రమించము."

ఆంధ్రప్రభ
ఎడిటర్ నార్ల వెంకటేశ్వర రావు
1952 ఏప్రిల్ 23, బుధవారం

నెల్లూరు జిల్లాలో...

ఆంధ్రదేశంలో క్షామ పరిస్థితులు నేడు రాయలసీమకే పరిమితం కావు. నెల్లూరు, గుంటూరు జిల్లాల మెట్ట తాలూకాలు కూడా ప్రస్తుతం రాయలసీమకు ఈడి యెడంగానే వున్నాయి.

నెల్లూరు జిలాలో ఉదయగిరి, కనిగిరి, దర్శి, పొదిలి, కందుకూరు, ఆత్మకూరు తాలూకాలలో పర్యటన చేసిన "ఆంధ్రప్రభ" ప్రత్యేక విలేకరి నివేదికల ప్రకారం ఈ తాలూకాలలో కొన్ని చోట్ల — ముఖ్యంగా మారుమూలల పల్లెలలో—రాయలసీమలో కంటె తీవ్రతర దుస్థితి కానవస్తున్నది. మద్రాస్ గవర్నర్ పర్యటన సందర్భంలో ఆయన వెంట రాయలసీమను చుట్టి వచ్చినవాడు కాబట్టి, మా ప్రత్యేక విలేకరి ఏదో ఈ పోలిక పెట్టడంలో ఊహాగానం చేస్తున్నాడని అనడానికి వీలు లేదు.

రాయలసీమలో కంటె పరిస్థితులు ఏమంత మెరుగుగా లేకపోయినా—కొన్ని కొన్ని చోట్ల అవి మరింత అధ్వాన్నంగానే వున్నా—నెల్లూరు జిల్లా మెట్ట తాలూకాల విషయమై ప్రభుత్వమేమి, ప్రజానంస లేమి చూపవలసినంతటి శ్రద్ధను ఇప్పటికీ చూపడం లేదు. ఈ ప్రాంతాల దైన్యస్థితిని గురించి అంతగా ప్రచారం జరగకపోవడమే ఇందుకు కారణమై వుండవచ్చు.

వరసగా వర్షాలు లేకపోవడం, వరసగా పంటలు పాడై పోవడం, రైతు చప్పగా చితికిపోవడం, కంచెం, మంచం అమ్ముకు తినడానికైనా, ఆ పని ఇంతకు ముందే జరిగిపోవడం, ఒక పూట తిని, ఒక పూట తినక ఆకలిబాధను ఎలాగో తట్టుకో వచ్చు ననుకుంటే, బావులన్నీ పట్టిపోయి, గుక్కెడు నీళ్ళకు కూడా గిజగిజ లాడవలసి రావడం—రాయలసీమను రాపిడి పెడుతున్న ఈ గడ్డు చిక్కులే నెల్లూరు జిల్లా మెట్ట ప్రాంతాలను కూడా క్రుంగదీస్తున్నాయి. ఇందువల్ల రాయలసీమకు జరుగుతున్న సహాయాన్ని పోలిందే ఈ ప్రాంతాలకు కూడా జరగాలని వేరుగా చెప్ప నవసరం లేదు.

ఇట్టి సహాయం ప్రస్తుతం ఈ ప్రాంతాలకు అసలే జరగకపోవడం లేదుగాని, అదీ కడు మందం; బహు పరిమితం.

పైగా, ప్రభుత్వాధికారులు క్షామబాధ నివారణలో చూపదగు శ్రద్ధాసక్తులను చూపడం లేదని స్థానిక ప్రజలనుంచి విమర్శలు వినవస్తున్నవి కూడా.

ఉదయగిరి తాలూకా డిపోలలో ధాన్యం ఖర్చు కాకపోవడానికి మూలం ప్రజాసామాన్యం కొనుగోలుశక్తి పూర్తిగా నశించడమే కావచ్చు. అయినా, కాటకమే వుంటే తిండిగింజలకు గిరాకీ లేకుండా పోతుందా అని అధికారులు ప్రశ్నిస్తున్నారట.

కనిగిరి తాలూకా డిపోలలో జొన్నలను ముక్కిపోనైనా ముక్కిపోనిస్తున్నారటగాని, పేదలకు గంజి కాచి పోయడానికి వాటిని ఉపయోగించడం లేదట.

నీటికై భంగపడుతూ, పాలేరు నుంచి లారీలలో మంచినీళ్ళను సప్లయి చేయవలసిందిగా కనిగిరి పౌరులు అభ్యర్థించగా, లారీలు లేవన్నారట.

శాశ్వత ప్రయోజనం కూర్చగల ఇరిగేషన్ పనులను ఇప్పుడు చేయిస్తే, ఇకముందైనా క్షామ బాధలు తప్పగలవని మొత్తుకొంటున్నా, రోడ్డుపనులనే చేయిస్తున్నారట. వీటిని కూడా సగం సగం చొప్పున చేయడం, మధ్య మధ్య విడిచిపెట్టడం జరుగుతున్నదట.

బండి గడ్డికి ముప్పై మొదలు 36 రూపాయలవరకు చెల్లించి, సొంత బండి లేకపోతే, అది కొంపకు చేరడానికి పది మొదలు 15 రూపాయలవరకు కిరాయికింద ముడుపు కట్టుకోవలసివస్తున్నా, గడ్డి డిపోలను పెటించి, పశుగ్రాసాన్ని చౌకగా అమ్మించే నాధుడు లేడట.

ఈవిధమైన ఫిర్యాదులను మరెన్నింటినో ప్రజల వద్దనుంచి మా ప్రత్యేక విలేకరి గ్రామ గ్రామంలోను విన్నాడు.

తమ మొర వినేవారు లేరన్న—తమ గతి కానగలవారు లేరన్న—అభిప్రాయాన్ని ప్రజలకు కలగ నివ్వడం ఎంతమాత్రం క్షేమం కాదు. అందువల్ల మద్రాస్ గవర్నర్ ఈ ప్రాంతాలలో కూడా ఒకసారి పర్యటన చేయడం చాలా మంచిదని ఆయనకు మేము సవినయంగా సూచిస్తున్నాము. ఆయన స్వయంగా బయలుదేరడానికి ఏవైనా ఆటంకా లున్న పక్షంలో ఫ్యామిన్ కమిషనర్ అయినా, ఈ ప్రాంతాల పరిస్థితులను స్వయంగా పరిశీలించి, తక్షణమే ఇతోధిక సహాయానికి ఏర్పాట్లు చెయ్యాలి.

"విందుల ఖర్చు తగ్గించండి"

ఆ సొమ్ము క్షామనిధికి ఇవ్వాలని మంత్రి డాక్టర్ కృష్ణారావు విజ్ఞప్తి

విశాఖపట్నం, ఏప్రిల్ 22— మద్రాసు ప్రభుత్వం విద్యాశాఖామంత్రి డాక్టర్ యం. వి. రామకృష్ణారావుగారు యిక్కడకు వచ్చిన వెంటనే తన సన్మానంకోసం ఏర్పాటుచేసిన విందులను తగ్గించి, ఆ సొమ్మును రాయలసీమ క్షామనివారణకు యివ్వాలని విజ్ఞప్తి చేశారు. ఆయన కోరికను మన్నించి జిల్లా బోర్డు అధ్యక్షులు శ్రీ జి వి. అప్పారావుగారు 118 రూపాయల విరాళం ప్రకటించారు. (మ. వి.)

విశాఖపట్నంలో ఘనస్వాగతం

విశాఖపట్టణం, ఏప్రిల్ 22—మద్రాసు ప్రభుత్వం విద్యాశాఖ మంత్రి డాక్టర్ యం. వి. కృష్ణారావుగారు మెయిలులో నిన్న యిక్కడకు వచ్చినప్పుడు వాల్తేరు స్టేషన్‌లో ఘనమైన స్వాగతం యివ్వబడింది. డాక్టర్ కృష్ణారావుగారి కుటుంబంవారు, ఆంధ్ర యూనివర్శిటీ వైస్-ఛాన్సలర్ డాక్టర్ వి.ఎస్. కృష్ణా, రిజిస్ట్రారు కె.వి. గోపాలస్వామి, జిల్లాబోర్డు ప్రెసిడెంటు శ్రీ గొర్రెపాటి బుచ్చిఅప్పారావు, శ్రీ వి. కె. గుప్త, శ్రీ శ్రీరాములు (ఆదిఆంధ్ర సంఘం), శ్రీ ఎమ్. పట్టాభిరామరెడ్డి, శ్రీ మధిర సుబ్బారావు, సోషలిస్టు నాయకుడు శ్రీ బి. ఎన్. మల్లికార్జునరావు, శ్రీ వి. బాపిరాజు, శ్రీమతి కనకదుర్గాదేవి, ఎస్. కామేశ్వరి, డి. సరస్వతి ప్రభృతులు స్టేషన్‌కు వచ్చారు శ్రీ వి. వి. గిరిగారుకూడా యిదే రైలులో వచ్చారు. వీరిద్దరికి పుష్పమాలలు వేయబడినవి. ప్రేమసమాజం బాలబాలికలు వీరికి గార్డ్ ఆఫ్ ఆనర్ యిచ్చారు.

జిల్లాబోర్డు ఆవరణలో అధ్యక్షులు శ్రీ జి. వి. అప్పారావుగారు మంత్రి శ్రీ కృష్ణారావుగారికి సన్మానపత్రం సమర్పించారు.

ఆ తరువాత గ్రీన్‌లాండ్స్‌లో వయివేటు మెడికల్ ప్రాక్టీషనర్ల తరఫున సన్మానం జరిగింది. డాక్టర్ ఎ. బాపిరాజుగారు, డాక్టర్ వి. తిరుమలరావు గారు, డాక్టర్ డి. గోపాలస్వామి గార్లు డాక్టర్ కృష్ణారావుగారికి ప్రశంసిస్తూ మాట్లాడారు.

రాత్రికి శ్రీ విశాఖపట్నం త్యాగరాజసంగీత సభ ఆరవ వార్షికోత్సవం స్థానిక టౌను హాలులో జరిగింది. శ్రీయుతులు అరియక్కుడి రామానుజయ్యర్, పాల్ఘాట్ టి. ఎస్. మణి అయ్యర్ గార్లు రాయలసీమ క్షామనివారణ నిధికిగాను పాటకచ్చేరి జరిపారు.

హిట్లర్ జన్మదినోత్సవం

కొత్త నాజీలు చర్య

బెర్లిన్, ఏప్రిల్ 21—మొత్తం జర్మనీలో 20,000 మంది కొత్త నాజీలు నిన్న హిట్లర్ జన్మదినోత్సవం జరిపారు అధికారులు తనిఖీ చెయడానికి వీలులేకుండా 20 మందికి మించని జట్లులలో సమావేశమై కొత్తనాజీలు హిట్లర్‌ను ప్రశంసించే పాటలుపాడి "మీన్‌కాంఫ్" పుస్తకంలోని కొన్ని భాగాలను చదివారు

బెర్లిన్‌లో జరిగిన కొన్ని రహస్య సమావేశాలలో కమ్యూనిస్టు ఉద్యోగులుకూడా పాల్గొన్నారట.

సర్ స్టాఫర్డ్

(1 వ పేజీ తరువాయి)

అనుబంధాలను స్థాపించారు. ద్వితీయప్రపంచ మహాయుద్ధం ప్రారంభం కాగానే విదేశాలలో పరిస్థితులను పరిశీలించడానికి ఆయన ప్రపంచ పర్యటన చేశారు. స్వదేశానికి తిరిగిరాగానే రష్యాతో వాణిజ్యసంధిని చేసుకోడానికి ఆయనను విన్‌స్టన్ చర్చిల్ మాస్కోకు పంపించారు. అపనిని జయప్రదంగా పూర్తిచేసుకొని రావడంతో ఆయన యశస్సు ఇనుమడించింది. యుద్ధకాల మంత్రివర్గంలో ఆయనకు సభ్యత్వమివ్వబడింది.

ఇండియాకు రాయబారం

1942 లో ఇండో-బ్రిటిష్ సంబంధ బాంధవ్యాలకు ఏర్పడిన విషమ సమస్యను పరిష్కరించడానికి ప్రధాని చర్చిల్ సర్ స్టాఫర్డ్ క్రిప్స్‌ను ఇండియాకు పంపించారు. అయితే అప్పుడు ఆయన చేసిన ప్రతిపాదనలను భారత నాయకులు ఆమోదించలేదు. బ్రిటిష్ విధానంపట్ల భారతీయులకు మరింత అసహ్యభావం ప్రబలింది. ఉభయ దేశాలమధ్య సంబంధ బాంధవ్యాలు విషమతరరూపం ధరించాయి.

1945 లో ఏర్పడిన బ్రిటిష్ లేబర్ ప్రభుత్వంలో క్రిప్స్‌వాణిజ్య శాఖామంత్రి అయినారు. 1946 లో లార్డ్ పెథిక్ లారెన్స్ నాయకత్వం క్రింద బయలుదేరిన బ్రిటిష్ అమాత్య రాయబారవర్గంలో సభ్యుడుగా ఆయన ఇండియాకు వెల్లారు. ఈ సందర్భంలో భారతదేశానికి స్వాతంత్ర్య ప్రదానానికి అనువుగా ఆయన చేసిన అమోఘ కృషి సర్వవిదితమైనదే

1945 లోనే ఆయన డాక్టర్ హ్యూ డాల్టన్ స్థానే బ్రిటిష్ కోశాంగమంత్రి అయినారు. ఈ పదవిలో వుండగా బ్రిటన్ ఆర్థికపరిస్థితిని చక్కబరచడానికి చేసిన నిర్విరామకృషి ఫలితంగా ఆయనఆరోగ్యం పూర్తిగాచెడిపోయింది. దానితో ఆయన 1950లో తన పదవికి రాజీనామా చేసి స్విట్జర్లెండ్‌కు వెళ్ళి విశ్రాంతి తీసుకోవలసి వచ్చింది. అయితే, ఆయన తరవాత బ్రిటన్‌కు కోశాంగ మంత్రులుగా వచ్చిన మిస్టర్ గెయిట్‌స్కెల్, మిస్టర్ ఆర్. ఏ. బట్లర్‌కూడా దేశీయ ఆర్థిక పరిస్థితిని చక్కబరచడానికి ఆయన సూచించిన మార్గాలనే అనుసరించారు.

రాజకీయరంగంలో సర్ స్టాఫర్డ్‌కు ప్రత్యర్థి, వెనక బ్రిటన్‌ను పరిపాలించిన జాతీయ ప్రభుత్వానికి ప్రధాని అయిన స్టాన్లీ బాల్డ్విన్ ఒక సందర్భంలో ఈయనను ఉద్దేశించి "బ్రిటన్ భావి ప్రధానమంత్రి" అని పేర్కొన్నారు. నిజానికి బ్రిటిష్ ప్రధాని పదవిని నిర్వహించడానికి అవసరమైన అనేక సల్లక్షణాలు క్రిప్స్‌కు కలవు. ఆయన నైతిక దృక్పథం, నిరాడంబర జీవనం, తాను నమ్మిన సిద్ధాంతాలను ఆచరణలోనికి తేవడంలో ఆయన త్రికరణశుద్ధిగా ప్రదర్శించే పట్టుదల చూచి మిత్రులేకాక ఆయన రాజకీయ ప్రత్యర్థులు సయితం సర్ స్టాఫర్డ్ క్రిప్స్‌ను వేనోళ్ల ప్రశంసించారు

సర్ స్టాఫర్డ్ క్రిప్స్ గొప్ప వక్త; పరిపాలనా నిర్వహణదక్షుడు. అసాధారణ మేధావంతుడు. లేబర్ ప్రభుత్వం అధికారంలో వున్న కాలంలో ఆయన బ్రిటిష్ విధానాన్ని తీర్చి దిద్దారు విజ్ఞత, అనుపమాన భావనా పాటవం గల బ్రిటిష్ రాజనీతిజ్ఞులలో, పరిపాలనా దక్షులలో అగ్రగణ్యుడని ప్రసిద్ధి నార్జించుకొన్నారు.

భారత నాయకుల సంతాపం

న్యూఢిల్లీ, ఏప్రిల్ 22—సర్ స్టాఫర్డ్ క్రిప్స్ మరణించినట్లు వార్త వినగానే ఇండియా రాజధానీ నగరంలోని ప్రముఖులందరు అమిత సంతాపం ప్రకటించారు.

ప్రెసిడెంట్ డాక్టర్ రాజేంద్రప్రసాద్ లేడీ క్రిప్స్‌కు సానుభూతి సందేశం పంపిస్తూ, "సజ్జనుడు, మహాత్ముడు అయిన తన ఆప్త మిత్రుని గోల్పోయినందుకు ఇండియా ఎంతగానో సంతాపిస్తున్న"దని విశదం చేశారు.

ప్రధాని పండిట్ నెహ్రూ తన సందేశంలో ఇలా పేర్కొన్నారు:

"సర్ స్టాఫర్డ్ క్రిప్స్‌పట్ల ఇండియాకు అశేష ఆదరాభిమానాలు కలవు. భారత స్వాతంత్రోద్యమ విజయసాధన కృషిపట్ల గడచిన ఇరవై సంవత్సరాలుగా అమిత శ్రద్ధాసక్తులను ప్రదర్శించి, అందుకు దీక్షతో దోహద ప్రోత్సాహాలను సమకూర్చి ఆయన భారత ప్రజల ప్రేమ గౌరవాలను చూరగొన్నారు. భారతచరితలో ఆయన నామం సువర్ణాక్షరాలతో లిఖించబడగలదు."

బ్రిటన్‌లోని ఇండియా హైకమిషనర్ శ్రీ వి. కె. కృష్ణమీనన్ ప్రస్తుతం ఇండియాలో వున్నందున ఆయన తరఫున, ఆయన కార్యాలయం సిబ్బంది తరఫున లండన్‌లోని ఇండియా ఉపప్రతినిధి డాక్టర్ ధర్మవీర లేడీ క్రిప్స్‌కు ఒక సానుభూతి సందేశం పంపించారు

రాజాజీ సానుభూతి

మద్రాసు, ఏప్రిల్ 22—"సర్ స్టాఫర్డ్ క్రిప్స్ అస్తమయం బ్రిటన్‌కు ఒక పెద్ద తీరని లోటును కల్పించింది. కాగా, ఒక గొప్ప ఆప్తమిత్రుని కోల్పోయినందుకు భారతదేశంలో మనంకూడా సంతాపిస్తున్నా"మని మద్రాసు ముఖ్యమంత్రి శ్రీ సి. రాజగోపాలాచారిగారు నేడొక ప్రకటనచేస్తూ పేర్కొన్నారు.

ఆయన ఇంకా క్రిందివిధంగా వివరించారు: "సముజ్జ్వలమైన సర్ స్టాఫర్డ్ క్రిప్స్ జీవిత చరితను గురించి, బ్రిటిష్ లేబర్ ప్రభుత్వ ప్రముఖ సభ్యుడుగా ఆయన చేసిన అమోఘ కృషినిగురించి అందరకు తెలుసు. ఆయన అసాధారణ మేధాసంపన్నుడనీ, మహోదార స్వభావుడని ఆయనతో పరిచయంవల్ల స్వయంగా తెలుసుకొనే అవకాశం నాకు కలిగింది. స్వతంత్ర భారతావని అవతరణకై ఆయన అశేషంగా దోహదం చేసిన ఆప్తమిత్రుడు. ఈ దుఃఖసమయంలో మిత్రులు యావన్మంది లేడీ క్రిప్స్‌కు సానుభూతి తెలియజేయడం ఎంతైనా అవసరం."

తిరిగి లంకా దహనం జరగదు గదా?

సింహళ భారతీయుల వోటింగ్ హక్కుల రద్దుపై ఎన్ని వినతులు చేసినా లంక ప్రభుత్వం పెడచెవిని పెట్టింది
—"నేషనల్ హెరాల్డ్" సౌజన్యంతో

ఎమ్. ఎల్. సి ల ఎన్నికపై ఆక్షేపణ

మద్రాసు హైకోర్టులో వాదప్రతివాదాల ముగింపు

మద్రాసు, ఏప్రిల్ 21—మద్రాసు లెజిస్లేటివ్ అసెంబ్లీ ఇటీవల 24 మందిని లెజిస్లేటివ్ కౌన్సిల్‌కు ఎను కొన్నట్లు రిటరిఁగ్ ఆఫీసర్ చేసిన ప్రకటన చెల్లనేరదని ఉత్తరువు చేయవలసిందిగా కోరుతూ, ఆ పోటీలో ఓడిపోయిన శ్రీ ఎస్. కె. సంబంధం హైకోర్టులో పెట్టుకొన్న అర్జీలో వాదప్రతివాదాలు నేటితో పూర్తిఅయినవి. న్యాయమూర్తి శ్రీ కె. సుబ్బారావుగారు ఇక తీర్పుచెప్పడమే మిగిలివున్నది.

రిటరిఁగ్ ఆఫీసర్ వోట్ల లెక్కింపు సమయంలో అభ్యర్థులకు వోట్లకోటా నిర్ణయించినప్పుడు ప్రజాప్రతినిధులచట్టం 97 వ నిబంధనను అనుసరించలేదని శ్రీ సంబంధం తరఫున వాదించబడింది.

కొత్తస్పీకర్, అధ్యక్షుల ప్రమాణస్వీకరణ

మద్రాసు కొత్త శాసనసభల సమావేశానికి ఏర్పాట్లు

మద్రాసు, ఏప్రిల్ 21—మద్రాసు అసెంబ్లీకి తాత్కాలిక స్పీకర్‌గా నియమించబడిన శ్రీ పి.టి. రాజన్ (ఎమ్ ఎల్ ఏ) లెజిస్లేటివ్ కౌన్సిల్‌కు తాత్కాలిక అధ్యక్షుడుగా నియమించబడిన డాక్టర్ పి. వి. చెరియన్ (ఎమ్. ఎల్. సి)గార్లు నేడు గిండీ రాజభవనంలో అధికార ప్రమాణస్వీకరణ చేశారు. గవర్నర్ శ్రీ ప్రకాశ వీరిచేత ప్రమాణాలు చేయించారు.

ముఖ్యమంత్రి శ్రీ రాజగోపాలాచారి, ఆర్థికమంత్రి శ్రీ సి. సుబ్రహ్మణ్యం, ఇప్పటి స్పీకర్ శ్రీ జె. శివషణ్ముఖంపిళ్లై, ప్రభుత్వ ప్రధాన కార్యదర్శి శ్రీ రామునిమీనన్, హోంశాఖ కార్యదర్శి శ్రీ పుల్లారెడ్డి, ఎన్నికల కమీషనర్ శ్రీ వెంకటేశ్వరన్, శాసనసభల డిప్యూటీ కార్యదర్శి శ్రీ ఆర్. సూర్యారావు, న్యాయశాఖ కార్యదర్శి శ్రీ రాజగోపాలన్, గవర్నరు కార్యదర్శి శ్రీ సాంబమూర్తి దీనికి హాజరైనారు. ప్రమాణస్వీకారం జరిగిన తరువాత వీరంతా దాదాపు గంటసేపు సమాలోచనలు జరుపుకున్నారు.

కొత్త అసెంబ్లీ మే మూడవతేదీ ఉదయం పదకొండు గంటలకు, లెజిస్లేటివ్ కౌన్సిల్ అయిదవ తేదీ పదకొండు గంటలకు సమావేశం కాగలదని శాసనసభల శాఖలవారు నేడు కొత్త శాసనసభ్యులకు నోటీసులు పంపించారు. అసెంబ్లీ తొలి సమావేశానికి శ్రీ పి. టి. రాజన్, లెజిస్లేటివ్ కౌన్సిల్ సమావేశానికి డాక్టర్ చెరియన్ అధ్యక్షత వహిస్తారు.

కొత్త స్పీకరు, అధ్యక్షుడు ప్రమాణాన్ని స్వీకరించడంతో యిప్పటి స్పీకరు శ్రీ శివషణ్ముఖం పిళ్లై, అధ్యక్షుడు శ్రీ రామకృష్ణం రాజుగార్లు తమ పదవులనుంచి వైదొలగినట్టు భావించబడుతుంది.

శ్రీ రామకృష్ణంరాజుగారు శాసనసభలశాఖ ఉద్యోగులను నేటి సాయంకాలం జరిగిన విందులో కలుసుకున్నారు.

కాకినాడ నియోజకవర్గంలో బై-ఎలక్షన్

జూన్ 14 వ తేదీన పోలింగు

మద్రాసు, ఏప్రిల్ 22—రాష్ట్రంలో కోయంబత్తూరు పార్లమెంటు నియోజకవర్గంలో శ్రీ టి. ఏ రామలింగం చెట్టియార్ మరణంవల్ల ఏర్పడిన ఖాళీకి, కాకినాడ అసెంబ్లీ (రిజర్వుడు) నియోజకవర్గంలో శ్రీ కానేటి మోహన్‌రావు (పార్లమెంటు సభ్యత్వాన్ని నిలుపుకొంటూ) రాజీనామా ఇవ్వడంవల్ల ఏర్పడ్డ ఖాళీకి బై-ఎలక్షన్ జరపడానికి తేదీలను నిర్ణయిస్తూ ఎన్నికల కమిషనర్ నేడు ప్రకటించాడు.

నామినేషనులకు ఆఖరు తేదీ మే నెల 5, నామినేషనుల స్క్రూటినీ మే నెల 8 ఉపసంహరణకు ఆఖరు తేదీ మే నెల 12. పోలింగు జూన్ నెల 14.

సెంట్రల్ రైల్వేస్‌లో 1952 జనవరిలో టిక్కెట్ లేకుండా 70,000 మంది ప్రయాణం చేశారని, వారికి జరిమానా విధించబడిందని హైదరాబాదు వార్త.

ధర్మవరం హత్యా ప్రయత్నం కేసు

ఇద్దరు ముద్దాయిల లొంగుబాటు

అనంతపురం, ఏప్రిల్ 22-కుట్ర, హత్యా ప్రయత్నాలలో సంబంధం వున్నట్టు ఆరోపింపబడి, పరారీలో వున్న సోదరులు జి. లింగారెడ్డి, నారాయణరెడ్డి (మాజీ యం. యల్. ఏ శ్రీ జి. వెంకటరెడ్డిగారి సోదరులు), మరి నలుగురు నిన్న ధర్మవరం సబ్-డివిజనల్ మెజిస్ట్రేటువద్ద హాజరై లొంగిపోయినారు ఈ కేసుకు సంబంధించిన 12 మందికి యిప్పటికి 11 మంది పోలీసులకు వశమైనారు. జి. నాగభూషణం అనే అతను యింకా పరారీలో వున్నాడు.

ఆడ్వొకేటు, పార్లమెంటు సభ్యుడు శ్రీ సి. లక్ష్మయ్యగారు లొంగిపోయిన ముద్దాయిల తరఫున జామీను యివ్వవలసిందిగా పిటీషను పెట్టారు.

మేజిస్ట్రేటు ప్రాసిక్యూషన్‌కు ఉత్తరువుచేసి విచారణ నేటికి వాయిదా వేశారు.

లొంగిపోయిన ముద్దాయిలు నిన్న మధ్యాహ్నం 2-30 గంటలకు మోటారుకారులో వచ్చి కోర్టు హాలులో కి వెళ్లారు. ఆ సమయంలో మేజిస్ట్రేటు ఒక కేసు విచారణ చేస్తున్నారు. విచారణ ముగిసినతరువాత శ్రీ లక్ష్మయ్యగారు కేసుకు కావలసిన నిందితులు లొంగి పోతున్నారని తెలియజేశారు. ఇంటినుంచి అన్నం తెచ్చుకోడానికి అనుమతి యివ్వవలసిందిగా కూడా కోరారు. ఆ విషయం సబ్-జెయిల్ సూపరింటెండెంట్‌ను అడగవలసిందిగా మేజిస్ట్రేటు చెప్పారు.

తమిళ సభ్యులతో కేరళ కాంగ్రెస్ చర్చ

ఇంకా తుది ఘట్టం చేరలేదట

ఎర్నాకుళం, ఏప్రిల్ 21—స్టేట్ కాంగ్రెసుకు, తిరువాన్‌కూర్ తమిళనాడు కాంగ్రెస్‌కు జరుగుతున్న సంప్రతింపులు ఇంకా తుది ఘట్టం చేరలేదని, కాంగ్రెస్ హైకమాండుకు ఈ సంగతి తెలుపబడిందనీ, దాని ఆదేశాలను ఎదురుచూస్తున్నదని ముఖ్యమంత్రి మిస్టర్ ఎ. జె. జాన్ అన్నారు.

పాఠశాలలలో క్రమశిక్షణ వుండేవిధంగా ప్రభుత్వం చర్యలు తీసుకొంటుందని, కాలేజీలలో క్రమశిక్షణ వుండడానికి విశ్వవిద్యాలయం తీసుకొనే చర్యలకు ప్రభుత్వం తోడ్పడుతుందని ఆయన అన్నారు.

33,000 రూపాయల బంగారం

అనుమానంపై ట్యూటికొరిన్ పౌరుని అరెస్టు

మద్రాసు, ఏప్రిల్ 22—ట్యూటికొరిన్‌వాసి అయిన మారిముత్తునాడార్ గత సాయంత్రం బొంబాయి ఎక్స్‌ప్రెస్ నుంచి సెంట్రల్ స్టేషన్‌లో దిగగానే అరెస్టు చేయబడ్డాడు. అతని దగ్గర 33 వేల రూపాయల ఖరీదు చేసే బంగారాన్ని పోలీసులు స్వాధీనం చేసుకున్నారు. ఈ బంగారం కొంత కడ్డీలుగాను కొంత రాశి కానుల రూపంలోను వుంది. దీనిని కొన్నట్లు బిలులుగాని రసీదులుగాని లేవు. అందువల్ల అనుమానంపై అతణ్ణి రిమాండులో వుంచారు.

వైస్ అడ్మిరల్ పిజీ

మద్రాసు, ఏప్రిల్ 22—భారత నౌకాదళాధిపతి వైస్ అడ్మిరల్ సి. టి. ఎమ్. పిజీ నేటి పుదయం సతీసమేతంగా ప్రత్యేక విమానంలో నాగపూర్ మీదుగా ఢిల్లీ వెళ్ళారు.

మాస్కో ఆర్థికసభలో చైనా వాణిజ్య సంప్రతింపులు

పెకింగ్ రేడియో ప్రకటన

టోకియో, ఏప్రిల్ 21—ఇటీవల మాస్కోలో జరిగిన ఆర్థిక మహాసభ సందర్భంలో చైనా 2,230లక్షల డాలర్ల విలువగల సరుకులతో వాణిజ్యానికై వివిధ దేశాలతో సంప్రతింపులు జరిపిందని నేడు పెకింగ్ రేడియో ప్రకటించింది.

క్షుధార్తులకోసం నాటక ప్రదర్శనం

నెల్లూరులో మూడువేలకుపైగా సేకరణ

నెల్లూరు, ఏప్రిల్ 22—ప్రఖ్యాత సినిమా నటులు శ్రీ యన్. టి. రామారావు, శ్రీమతి జి. వరలక్ష్మి ప్రభృతులు క్షామపీడితుల సహాయార్థం నిన్న సాయంకాలం స్థానికపు టౌను హాలులో రెండు నాటికలు ప్రదర్శించారు. ఈ ప్రదర్శనానికి మొత్తం రు. 2,922 లు వచ్చినవి. ప్రదర్శనం మధ్యలో శ్రీమతి జి. వరలక్ష్మి, శ్రీ రామారావుగార్లు ప్రేక్షకులనుంచి వసూలు చేసిన 263 రూపాయలుకూడా ఈ మొత్తంలో చేరివున్నవి.

స్థానికపు సినిమా థియేటర్ల యజమానులు నలుగురు తలొక నూటపదహార్లు విరాళంగా యిచ్చారు.

ఈ ప్రదర్శనం సందర్భంలో హాలు బయట విశేషంగా జనం గుమిగూడినందున కొద్ది గలభా జరిగింది. (మ. వి.)

అలోపతీ విధానం ఒక్కటే వుండాలట

ఇండియా మెడికల్ కౌన్సిల్ నిర్ణయం

న్యూఢిల్లీ, ఏప్రిల్ 19—భారతదేశంలో ఇండియా మెడికల్ కౌన్సిల్ నిర్ణయించిన కనీసపు పద్ధతులపై ఒకే వైద్యవిధానం అది ఆధునిక వైద్యవిధానమే - అమలులో వుండాలని డాక్టర్ సి. ఎస్. పటేల్ అధ్యక్షతన నేడు సమావేశమైన ఇండియా మెడికల్ కౌన్సిల్ తీర్మానించింది.

ఆధునిక విధానం అండర్ గ్రాడ్యుయేట్ కోర్సులో దేశీయవైద్యాన్ని కాని, హోమియోపతిని కాని నేర్పాలనే రాష్ట్రీ ఆరోగ్యశాఖ మంత్రుల నిర్ణయాన్ని ఖండిస్తూ తీర్మానించబడింది.

ఆయుర్వేదం, అలోపతి

సమన్వయం అవసరమని జస్టిస్ గోవిందమీనన్ సూచన

మద్రాసు, ఏప్రిల్ 21—మైలాపూర్ వెంకటరమణ ఆయుర్వేద కళాశాల సంస్థాపక దినోత్సవం సందర్భంగా నిన్న సాయంకాలం జరిగిన సమావేశానికి అధ్యక్షత వహించిన మద్రాసు హైకోర్టు న్యాయమూర్తి శ్రీ పి. గోవిందమీనన్ ప్రసంగిస్తూ, ఆయుర్వేదాన్ని, అలోపతీ వైద్య విధానాన్ని మన పరిస్థితులకు అనుగుణంగా సమన్వితం చేసుకోవాలని ఉద్బోధించారు.

ఆయుర్వేదంలో పరిశోధన అతవసరమని సంస్కృత భాషా పరిచయం ఈ పరిశోధనకు తోడ్పడగలదని ఆయన అన్నారు.

శ్రీ వి వి. శ్రీనివాస అయ్యంగార్ సభికులకు స్వాగతం చెబుతూ ఆయుర్వేద కళాశాల స్థాపకుడు శ్రీ కృష్ణస్వామిఅయ్యర్ సంస్మరణ చిహ్నంగా తాము ఆయుర్వేదాభివృద్ధికి యథాశక్తి తోడ్పడుతున్నామని అన్నారు. అలోపతీ విధానం శాస్త్రీయమనీ, ఆయుర్వేదం అశాస్త్రీయమని చెప్పడం ఉచితంకాదని ఆయన అన్నారు.

మద్రాసు మంత్రులు శ్రీయుతులు సి. సుబ్రహ్మణ్యం, కె. వెంకటస్వామినాయుడు, డాక్టర్ యం. కృష్ణారావు, కాపెన్ జి. శ్రీనివాసమూర్తి మున్నగువారు పంపిన సందేశాలను శ్రీ వి. బి. నటరాజశాస్త్రి చదివారు.

కార్యదర్శి శ్రీ కే బాలసుబ్రహ్మణ్య అయ్యర్ కాలేజీ నివేదిక చదివారు.

న్యూఢిల్లీ, ఏప్రిల్ 22—సాయిలారాణి శ్రీమతి అనుకుంపర్బా కెర్ సింగ్ జీ డిటెన్షన్‌నుంచి ఎందుకు విడుదల చేయరాదో తెలుపవలసి సుప్రీంకోర్టు కాన్‌స్టిట్యూషన్ బెంచి నేడు సౌరాష్ట్ర ప్రభుత్వానికి నోటీసు పంపింది.

తనను డిటెయిన్ చేయడం చట్టసమ్మతం కాదని సాయిలారాణి సుప్రీంకోర్టుకు హెబియస్ కార్పస్ దరఖాస్తు పెట్టుకొనడం పాఠకులకు విదితమే.

ఆంధ్రప్రభ సంగ్రహ ప్రకటనలు

టెండరు నోటీసు: ఋజుమూలముగా తెలియచేయునది ఏమనగా కొడమంచిలి గ్రామములో సెప్టిక్కు టాంకు లెటిరెన్సు 6 నమూనా పి. హెచ్. బి. డి. నెం 19/1948 ప్రకారం పంచాయితీబోర్డు ఏరియాలో 2 వ వార్డునందు కట్టుటకు సీలువేయబడిన టెండరు ప్రకారము దరఖాస్తులు ది 30-4-52 సం॥ రము తేది పగలు 11 గంటల లగాయతు సాయంత్రము 5 గంటలవరకు తీసికొనబడును. సెప్టిక్కు టాంకు సీట్లు 6 న్ను బోర్డు వారే సప్లయి చేయుదురు. యీలోపుగా ఏవిధమయిన వివరములు కావలసినను బోర్డు ఆఫీసు పనిచేయు కాలమందు వచ్చి తెలిసికొనవచ్చును. ప్రెసిడెంటు, పంచాయతీబోర్డు, కొడమంచిలి. 13—4—52.

టెండర్లు ఆంధ్రా యూనివర్సిటీ ఆవరణములోని విక్టరీ టాంక్ కు నీరు సప్లయిచేయు వాటర్ ఫోర్సింగ్ మెయినును బలీయముచేయుటకు, కొత్త విద్యార్థుల హాస్టల్ ఎదురుగా రీటెయినింగ్ గోడలు కట్టుటకు 12-5-1952 తేది సోమవారం సాయంత్రం 4 గం॥ ల వరకు రిజిస్ట్రార్, ఆంధ్రా యూనివర్సిటీ, వాల్తేరువారిచే సీలువేసిన టెండర్లు అంగీకరించబడును. షెడ్యూళ్లు, స్పెసిఫికేషనులు చూడగోరినవారు రిజిస్ట్రారువారికి రు. 2/-లు చెల్లించి పొందవచ్చును. డిప్యూటీ రిజిస్ట్రార్, యూనివర్సిటీ ఆఫీసు, వాల్తేరు, 17-4-52.

టెండరు నోటీసు:- హిందూపురం మునిసిపల్ సరిహద్దులలోగల కోతులను పట్టి వాటిని రవాణా చేయుటకుగాను 12-5-52 తేది మధ్యాహ్నం 4 గంటల వరకు హిందూపురం మునిసిపల్ కమీషనర్ గారికి సీలు వేయబడిన టెండర్లను పంపుకోవచ్చును. టెండరు కండీషను ను దరఖాస్తుపైన హిందూపురం మునిసిపల్ ఆఫీసు నుండి పొందవచ్చును. (సం.) సయ్యద్ హుస్సేన్ సాహెబు, కమీషనరు, హిందూపురం మునిసిపల్ ఆఫీసు, తేది: 17-4-52.

భూముల అమరకం నోటీసు: రాజమండ్రి తాలూకా సీతానగరం గ్రామంలో వేంచేసియున్న శ్రీ వేణుగోపాల స్వామివారి తాలూకు ముగ్గళ్ళ, చినకొండేపూడి, సీతానగరం, వెంకట రాజాపురం గ్రామములలోని భూములు 1362 ఫసలీ నందననామ సం॥ రం యేకు సాలుకు, హెరిడిటరీ ట్రస్టీ శ్రీ వాడ్రేవు వెంకప్పారావుగారు, కృష్ణభవన్, దానవాయిపేట, రాజమండ్రి వారి ఆఫీసువద్ద 26-4-52 తేదీ శనివారం మధ్యాహ్నం 3 ఘంటలకు వేలం పాట అమరకం జరిగించబడును. ఇతర వివరములు పై ఆఫీసులో తెలియగలవు. (సం.) వాడ్రేవు వెంకప్పారావు, రాజమండ్రి, 18-4-52.

అమ్మకము: [illegible] రోస్టరు 1,000 వాట్సు, 1/2 హెచ్. పి. గ్రైండరు స్వల్పకాలం వాడబడినవి. 5 సం॥ లకు సరిపడు స్పేరు పార్ట్సుతో అమ్మబడును. కావలసినవారు: బృందావన్ స్టోర్సు, నూజివీడుకు వ్రాసి వివరములు కనుగొనుడు.

టెండరు నోటీసు: ప॥ గో॥ జిల్లా కాకీపట్నం పంచాయితీ ఏరియాలో షుమారు రు. 9,000 కిమ్మతుగల మంచినీటి చెరువులు త్రవ్వు పనికి ది 28-4-52 సాయంత్రం 4 గంటలకు బోర్డు ఆఫీసులో టెండర్లు తీసుకొనబడును. వివరములు ఆఫీసులో తెలుసుకొనవచ్చును. శిష్లా పిచ్చయ్య, ప్రెసిడెంటు, కాకీపట్నం, 18—4—52.

లంక ప్రధానితో భారతీయ కాంగ్రెస్ ప్రతినిధుల చర్చ

విడిగా ఇండియా హైకమీషనర్ సంప్రతింపులు

కొలంబో, ఏప్రిల్ 21

మే నెలలో జరగనున్న కొత్త ఎన్నికలలో పాల్గొనడానికి విలులేకుండా 2,00,000 మంది భారతీయుల వోటు హక్కు తొలగించడం మూలంగా సింహళం భారతీయులలో వ్యాపించివున్న అశాంతి, ఆందోళనలను గురించి సింహళ భారతీయ కాంగ్రెస్ ప్రతినిధులు ప్రధాని సేనానాయకేతో నేడు చర్చించారు.

అయిదుగురు కాంగ్రెస్ ప్రతినిధులు ప్రధాని సేనానాయకేతో నేడు ఒక గంటసేపు స్వేచ్ఛగా నిర్మొగమోటమిగా చర్చించారని కాంగ్రెస్ రాయబార వర్గానికి చెందిన ఒక ప్రతినిధి ప్రెస్‌ట్రస్ట్ ఆఫ్ ఇండియా విలేకరితో అన్నాడు.

"కొత్త ఎన్నికలకు పూర్వమే వోటర్ల జాబితానుంచి తీసివేయబడిన భారతీయులందరికు తిరిగి వోటుహక్కు నీయవలసినదిగా సింహళ ప్రభుత్వానికి విజ్ఞాపనచేస్తూ, బాదుల్లాలో భారతీయ కాంగ్రెస్ సమావేశం గతశనివారంనాడు ఆమోదించిన తీర్మానం ప్రతిని కాంగ్రెస్ ప్రతినిధులు సేనానాయకేకు అందజేశారని తెలుస్తున్నది.

న్యాయరీత్యా ఈ సందర్భంలో ప్రస్తుతానికి తాను ఏమీచెయ్యజాలని పరిస్థితిలో వున్నానని ప్రధాని సేనానాయకే కాంగ్రెస్‌ప్రతినిధులకు వివరించాడట.

సంభాషణల పర్యవసానాన్ని వెల్లడించడానికి కాంగ్రెస్ ప్రతినిధి నిరాకరించాడు. "పరిష్కారానికి ఏమైనా ఆశకలదా?" అని ప్రశ్నించగా "మేము ఆశ వదులుకోలేదు" అని ఆయన అన్నాడు.

ఈ చర్చల సమయంలో సింహళప్రభుత్వ విదేశాంగశాఖ కార్యదర్శి సర్ కె. వైద్యనాథన్‌కూడా వున్నారు. కాంగ్రెస్ తరపున శ్రీ ఎస్. తొండమాన్, ఏ అజీజ్, కే. రాజలింగం, ఎస్. సోమసుందరం, జి. కె. నాయర్ ప్రభృతులు ఇంటర్వ్యూ జరిపారు.

నేటిమధ్యాహ్నం సింహళంలోని ఇండియా హైకమీషనర్ శ్రీ కె. పి. కేశవమీనన్ ప్రధాని సేనానాయకేని కలుసుకొన్నారు.

ఆ తర్వాత ఇండియా హైకమీషనర్ కార్యాలయం చేసిన ప్రకటన ఈ విధంగా తెలుపుతున్నది.

"సింహళం పౌర సత్వానికి దరఖాస్తుచేసిన భారతీయుల వోటు హక్కులను గురించి, 1949 నుంచి వోటర్ల జాబితాలో నున్న భారతీయులను గురించి ప్రధానితో హైకమీషనర్ చర్చించారు."

ఈ సమావేశానికి ముందు వోటు హక్కు తొలగించబడిన 2,00,000 మంది భారతీయుల విషయమై శ్రీ మీనన్ ప్రధానికి ఒక లేఖ వ్రాశారు.

వీరి సమావేశం సమయంలోకూడా విదేశాంగ శాఖ కార్యదర్శి శ్రీ వైద్యనాథన్, హైకమిషనర్ కార్యదర్శి శ్రీ సిద్ధార్థ వున్నారు.

కాంగ్రెస్ నాయకుని విమర్శ

"బాదుల్లాలో గత శనివారంనాడు జరిగిన కాంగ్రెస్ వార్షిక సమావేశంలో ప్రసంగిస్తూ, కాంగ్రెసు ప్రతినిధి మిస్టర్ ఏ.అజీజు అజీజ్ ఉపన్యసిస్తూ, సింహళం జనాభాలో ఏడింట ఒకవంతు ప్రజలకు వోటుహక్కు లేకుండా సింహళ ప్రభుత్వం ఎన్నికలను తొందరగా జరిపించివేస్తున్న"దని అన్నాడు.

గాలే పౌరస్వత్వం అప్పీలులో ప్రీవీ కౌన్సిల్ తమకు వ్యతిరేకంగా తీర్పు యివ్వబడితే 2,00,000 మంది భారతీయులకు వోటుహక్కు లభించగలదనే భయంతోనే ప్రభుత్వం కొత్త ఎన్నికలకు తొందరపడుతున్నట్లు చాలామంది భావిస్తున్నారని, 2,37,000 మంది భారతీయుల దరఖాస్తులకు ఇప్పటికి 2,000 దరఖాస్తులు మాత్రమే యోదించబడినవని ఆయన అన్నాడు.

మిస్టర్ సేనానాయకే ప్రధాని పదవిని స్వీకరించినపుడు 'సర్వ ప్రజలకు సమాన హక్కు'లన్నది ఆ తర్వాతిదర ఉపల్ల 'భారతీయులకు' వర్తించదనే తేటపడుతున్నదని కూడా మిస్టర్ అజీజ్ అన్నాడు.

ఫ్రాన్సు-టునీసియా వివాదం

కొత్త చర్యలపై అరబ్ ఆసియారాజ్యాలపై యోచన

మిత్రరాజ్యసమితి కార్యాలయం, ఏప్రిల్-21 ఫ్రాన్సు, టునీసియాల వివాదంపై తీసుకోవలసిన కొత్త చర్యలను నిర్ణయించడంకోసం అరబ్-ఆసియా రాజ్యాలు నేడు తిరిగి సమావేశమైనాయి.

భద్రతాసంఘంలో ఈ సమస్యను చర్చింపచేయడానికై అరబ్ ఆసియారాజ్యాలు చేసిన ప్రయత్నం, క్రిందటివారంలో చేసిన ప్రయత్నం పెక్కుమంది సభ్యులు జోక్యానికి విముఖంగా వుండడంవల్ల విఫలమైంది.

నేటి సమావేశంలో అరబ్, ఆసియా రాజ్యాలు రెండు సంగతులను పరిశీలించినవి.

టునీసియాలో పరిస్థితి యింకా క్షీణిస్తే మరొకసారి భద్రతాసంఘం సమావేశానికి యత్నించడమా అన్నది ఒకటి.

ఈ సమస్యను చర్చించడం నిమిత్తం మిత్రరాజ్యసమితి జనరల్ అసెంబ్లీ ప్రత్యేక సభ అవసరమని యితర రాజ్యాలకు నచ్చచెప్పడం రెండవది.

జనరల్ అసెంబ్లీ ప్రత్యేక సమావేశానికి యత్నించవలసిందిగా పెక్కురాజ్యాలు తమ ప్రతినిధులకు ఆదేశించినవనీ, యిందుమింధగా 15 అరబ్ ఆసియారాజ్యాలకుకూడా ఈ విధంగా ఆదేశాలు అందవచ్చే చెప్పవచ్చునని ఇండొనేసియా ప్రతినిధి, ఎల్. ఎన్. పాలార్ పత్రికాప్రతినిధులతో అన్నాడు.

అరబ్ ఆసియా రాజ్యాలు టునీసియా పరిస్థితిని జాగ్రత్తగా కనిపెడుతున్నవని ఆయన అన్నాడు.

టునిస్ సుల్తానుకు, మిత్రరాజ్యసమితికి ఈ సందర్భంలో టెలిగ్రాములను పంపి, ఫ్రాన్సు అకారణ జోక్యం పెట్టుకొనడం పైన కూడా సమితికి ఫిర్యాదు చెయ్యాలను కొంటున్నా మన్నాడు.

దక్షిణాఫ్రికాలో సత్యాగ్రహం

వారాంతంలోపుగా తేదీ నిర్ణయం

కేప్‌టౌన్, ఏప్రిల్ 21— దక్షిణాఫ్రికా ప్రభుత్వం అమలుజరుపుతున్న అక్రమ శాసనాలపట్ల ఆక్షేపణగా సత్యాగ్రహోద్యమాన్ని ఏ తేదీని ప్రారంభించేదీ నిర్ణయించడంకోసం ఆఫ్రికన్ నేషనల్ కాంగ్రెస్ నాయకులు ఈ వారాంతంలో సమావేశమౌతున్నారు. ఈ ఉద్యమంలో దక్షిణాఫ్రికా భారతీయ కాంగ్రెస్ కూడా పాల్గొంటుంది.

ఈ రెండుసంస్థల నాయకులుకూడా ఏప్రిల్ ఆరవతేదీని జరిగిన అసమ్మతి ప్రదర్శనల ఫలితాలను పరిశీలిస్తున్నారు.

ఏప్రిల్ ఆరవ తేదీని దక్షిణాఫ్రికాలో వేర్వేరుచోట్ల ప్రదర్శనాలన్నీ శాంతంగా జరిగిపోయినవి.

"దక్షిణాఫ్రికా ప్రభుత్వం అమలుజరుపుతున్న జాతివివక్షణ, జాతిప్రాంతాల చట్టం వంటి అక్రమశాసనాలను రద్దుచేయించడానికి ఆఫ్రికన్ నేషనల్ కాంగ్రెస్‌చే నిర్ణయించబడి, దక్షిణాఫ్రికా భారతీయుల కాంగ్రెస్, వర్ణజాతి ప్రజల సంస్థ, ఇతర స్వాతంత్ర్యప్రియ సంస్థలు సమర్థించిన ప్రణాళికలో సూచించబడిన కార్యక్రమాన్ని అక్షరాల అమలుజరపడానికే కంకణం ధరిస్తున్నాము" అని ఆ ప్రదర్శనలలో పాల్గొన్న వారంతా ప్రమాణం స్వీకరించారు.

ఆఫ్రికన్ నేషనల్ కాంగ్రెస్, దక్షిణాఫ్రికా భారతీయ కాంగ్రెస్‌లు సిద్ధంచేసిన కార్యక్రమ మిది:

"సత్యాగ్రహోద్యమం సందర్భంగా వలంటీర్ల జట్లు ఏర్పాటుకాగలవు. ఒక్కొక్క జట్టుకు ఒక నాయకుడు వుండగలడు. వలంటీర్లుతమకు నిర్ణయించబడ్డ కట్టుబాట్లను అక్షరాల పాలించాలి. ప్రధాన కేంద్రాలలో కొన్ని శాసనాల ఉల్లంఘనకు ఈ వలంటీర్లు పంపబడగలరు.

"ఉదాహరణకు జోహాన్స్‌బర్గ్ రైల్వే స్టేషన్‌లో యూరోపియనులకు ప్రత్యేకించబడిన భాగంలోకి కొందరు వలంటీర్లను పంపవచ్చు"నని దక్షిణాఫ్రికా భారతీయ కాంగ్రెస్ అధ్యక్షుడు డాక్టర్ దాదూ అన్నాడు.

"ఈ చర్యలు క్రమంగా పెద్దపెద్ద నగరాలకు, పట్టణాలకు విస్తరించబడవచ్చు. అరెస్టయిన వలంటీర్లకు జరిమానా విధిస్తే చెల్లించబడదు. వారు జైలుకే వెడతారు. వలంటీర్ల తరపున వాదించడం జరగదు" అని కూడా ఆయన అన్నాడు.

ప్రయాణ నిషేధాలు, జాతివివక్షణ, జాతిప్రాంతాల చట్టం, రైళ్ల, పోస్టాఫీసులలో కేటాయింపు ఉత్తరువుల- వీటి విషయంలో శాసనోల్లంఘన జరగగలదనీ, స్టాంపుల అమ్మకం ద్వారానేమి, ప్రజలనుంచి విరాళాల రూపేణా సేకరించే ద్రవ్యంనుంచి ఉద్యమం కొనసాగించబడగలదనీ తెలుస్తున్నది.

జోహాన్స్‌బర్గ్‌లో ఏప్రిల్ ఆరవతేదీని జరిగిన సమావేశాన్నిబట్టి సత్యాగ్రహోద్యమాన్ని ప్రారంభించే సమయం ఆసన్నమైనట్లుగానే తాను భావిస్తున్నానని ఆఫ్రికన్ నేషనల్ కాంగ్రెస్ ప్రెసిడెంట్ జనరల్ మిస్టర్ జె. ఎస్. మొరోకా నేడు అన్నాడు.

జోహాన్స్‌బర్గ్‌లోను, యితరత్రా జరిగిన సమావేశాలకు పోలీసుల దౌర్జన్యానికి భయపడే చాలా తక్కువమంది హాజరైనారని కూడా ఆయన అన్నాడు.

పొరుగూళ్ళనుంచి ఆఫ్రికన్ పౌరులను గొనివస్తున్న పెక్కు లారీలను పోలీసులు జోహాన్స్‌బర్గ్ శివార్లలో నిలిపివేశారని కాంగ్రెస్ కార్యదర్శి డబ్ల్యు. యం. సిసిలో అన్నాడు.

కోర్టుల అధికారం నిర్ణయం

కేప్‌టౌన్, ఏప్రిల్ 21—కోర్టుల అధికారాన్ని నిర్ణయించడానికి పార్లమెంటు ఒక హైకోర్టును ఏర్పాటుచెయ్యాలని సూచించే ఒక బిల్లును తాను ప్రవేశపెడతానని దక్షిణాఫ్రికా ప్రభుత్వ దేశీయమంత్రి మిస్టర్ టి. ఇ. డాంగెస్ నేడు అన్నాడు.

ప్రెసిడెంట్ ఎన్నిక

మద్రాసుకు మూడు బాలెట్ పెట్టెలు

న్యూఢిల్లీ, ఏప్రిల్ 21—యూనియన్ ప్రెసిడెంటు ఎన్నికలో పోలింగ్‌లకు 18అంగుళాల ఎత్తు, 14 అంగుళాల వెడల్పు, 12 అంగుళాల లోతు కలిగిన 34 ఉక్కుబాలెటు పెట్టెలను వాడనున్నారు.

నాలుగు బాలెట్ పెట్టెలను పార్లమెంటు భవనంలో వుంచుతారు. మద్రాసు, యు. పి. లకు మూడేసి, పశ్చిమబెంగాల్, బీహారు, బొంబాయిలకు రెండేసి పెట్టెలు పంపుతారు. మిగిలిన 18 రాష్ట్రాలకు ఒక్కొక్క పెట్టె చొప్పున పంపుతారు.

వైస్ ప్రెసిడెంట్ ఎన్నికకు నాలుగు, అదనంగా వుండడానికి మరి నాలుగు, మొత్తం 40 పెట్టెలు తయారుచేయించారు. వైస్-ప్రెసిడెంట్‌గా డాక్టర్ రాధాకృష్ణన్ పోటీ లేకుండా ఎన్నిక కాగలరు కనక అందుకు ఉద్దేశించిన నాలుగుపెట్టెలు మిగిలిపోయినవి.

పోలింగ్ జరిగిన తరువాత వివిధ రాష్ట్రాల నుంచి వీటిని కొయ్యపెట్టెలలో వుంచి, సాయుధభటుల కాపలాతో రాజధాని నగరానికి తెస్తారు. సాధ్యమైనంతవరకు రైళ్ళమీదనే వీటి ప్రయాణం జరుగుతుంది. బహుశా కాశ్మీర్, తిరువాన్కూర్-కొచ్చిన్, అస్సాం పెట్టెలు విమానంమీద రాగలవట. వీటన్నింటినిభద్రపరచడానికి రిటర్నింగ్‌ఆఫీసర్ తగిన ఏర్పాట్లు చేస్తున్నారు.

న్యూఢిల్లీ, ఏప్రిల్ 21—నేడు రాష్ట్రపతిభవన్‌నుంచి వెలువడిన ప్రకటనలో ఉదయం ప్రధాని నెహ్రూను దర్శనమిచ్చి ఆయనతో ప్రెసిడెంట్ ప్రసాద్ సంభాషించినాడని, మధ్యాహ్నం డాక్టర్ సర్వేపల్లి రాధాకృష్ణన్ గారికి టీపార్టీ చేసి ఆయనతో సంభాషించినాడని వివరించబడింది.

ఇండియా అభివృద్ధికి ఫోర్డు సంస్థ విరాళం

సాంఘికాభివృద్ధి ప్రణాళికల నిర్వాహణ ఉద్యోగుల శిక్షణకు మరి 20 లక్షల డాలర్లు

న్యూ ఢిల్లీ, ఏప్రిల్ 21—ఇండో-అమెరికన్ సాముదాయక సాంఘికాభివృద్ధి కార్యక్రమ నిర్వాహణకు అవసరమైన సిబ్బందికి తగిన తర్ఫీదు యివ్వడానికి నెలకొల్పబడు 25 అదనపు కేంద్రాలకింద కాగల ఖర్చుకుగాను ఇండియాప్రభుత్వానికి 1,873,485 డాలర్ల గ్రాంటును యివ్వడానికి ఫోర్డు సంస్థ ట్రస్టీలు నిర్ణయించారని నేడు ప్రకటన జరిగింది.

ఈ కేంద్రాలలో కాగల ఖర్చును మొదటి రెండు సంవత్సరాలలో పూర్తిగాను, మూడవ సంవత్సరంలో సగం, నాల్గవ సంవత్సరంలో మూడవవంతును ఫోర్డు సంస్థవారు భరిస్తారు. మూడు నాలుగు సంవత్సరాలలో ఈ కేంద్రాలకగు ఖర్చును ఇండియాప్రభుత్వం కూడా కొంత భరిస్తుంది. అయిదవ సంవత్సరంనుంచి పూర్తి బాధ్యతను స్వీకరిస్తుంది. వీటికి కాగల పెట్టుబడి వ్యయాన్ని ఇండో-అమెరికన్ నిధినుంచి కేటాయిస్తారు.

ఇది ఇండియాప్రభుత్వం అధికాహారోత్పత్తి ఉద్యమానికి ఫోర్డ్‌సంస్థ చేసిన రెండవ సహాయం. 15 గ్రామాభ్యుదయ ప్రణాళికలు, అయిదు శిక్షణకేంద్రాలకుగాను పదిలక్షల డాలర్లను 1951 డిశంబరులో మంజూరు చేశారు.

ఈ మొత్తాలతో నెలకొల్పబడగల 30 శిక్షణ కేంద్రాలలోను గ్రామీణాభ్యుదయ కృషిలో 50 మందికి తర్ఫీదు యిస్తారు. శిక్షణ కార్యక్రమం ఆరునెలలపాటువుంటుంది. ఈ కేంద్రాలలో రెండు షిఫ్టుల చొప్పున పని జరుగుతుంది.

ఇండియాలో క్షయ నివారణ కృషి

రాజకుమారి అమృత్‌కౌర్ విజ్ఞప్తి

న్యూఢిల్లీ, ఏప్రిల్ 21—డబ్బుకలవారందరూ, క్షయవ్యాధి నివారణకు శక్తివంచన లేకుండా సహాయంచేసి, దేశంలో విశేషంగా వున్న ఆ వ్యాధిపీడితులకు సహాయంచేయాలని ఆరోగ్యశాఖా మంత్రి రాజకుమారి అమృత్‌కౌర్ ఇండియా క్షయవ్యాధిసంఘ సర్వసభ్య సమావేశంలో ఉపన్యసిస్తూ చెప్పారు. పిల్లలకువచ్చే క్షయవ్యాధినిగురించి పరిశోధనకేంద్రాన్ని వెంటనే నెలకొల్పాలని కోరారు.

ఇండియాకు స్వాతంత్ర్యం సిద్ధించిన తరువాత క్షయవ్యాధి నివారణకు హెచ్చు కృషి జరుగుతున్నదని, రైల్వేశాఖ, రక్షణశాఖవారు దానికై ప్రత్యేకమైన ఏర్పాట్లుచేసుకొన్నారని చెప్పారు. తగిన ఆధారాలు లేకుండా అడ్వర్టైజ్‌మెంట్‌లో వున్న మందులపై హెచ్చుగా ఆధారపడ వద్దని డాక్టర్లను హెచ్చరించారు కూడా.

సోమవారంరాత్రి ఢిల్లీలో విద్యుచ్ఛక్తి ప్రసారంలో లోపంవల్ల కెర్సీ-సైక్రో గల పదహారు దుకాణాలు తగులబడిపోయినవి. ఈ దుకాణాలన్నీ శరణార్థులవే.

ఇండియాలో ఎన్నికలు

అనేక అపూర్వ విశేషాలు

న్యూఢిల్లీ, ఏప్రిల్ 20—లోగడ జరిగిన ఎన్నికలలో అనేక ప్రపంచరికార్డులు ప్రతిష్ఠించబడ్డాయని నేడు ఆలిండియా రేడియోలో ప్రసంగిస్తూ, స్థానిక పత్రికారచయిత శ్రీ జె. ఎన్. సహానీ వివరించాడు.

అమెరికా, రష్యా, బ్రిటన్, ఫ్రాన్సు, ఇటలీ, బెల్జియం, డెన్మార్క్, నార్వే, స్వీడన్, ఆస్ట్రేలియా, కెనడాదేశాల వోటర్ల మొత్తం సంఖ్యకంటె ఇండియా వోటర్ల సంఖ్య ఎక్కువ.

పురుషులకు, స్త్రీలకుసమానంగా వోటింగు హక్కు ఇవ్వబడింది.

స్వరాజ్యం వచ్చి కొద్దికాలం మాత్రమే అయినా, వయోజన వోటింగుతో ఎన్నికలు జరపడం మహత్తరమైన కార్యమైనా ఎంతో జయప్రదంగా, ప్రశాంతంగా ఎన్నికలు నడిపించబడ్డాయి.

వోటర్లను విజ్ఞానవంతులుగా చెయ్యడంలో కూడ మహత్తరమైన కృషి జరిగింది. పండిట్ నెహ్రూ 6 వారాలలో 40 వేల మైళ్లు ప్రయాణం చేశారు. 1,500 సభలలో మాట్లాడారు. ఆయన ఉపన్యాసాలను 4 కోట్ల 50 లక్షల మంది విన్నారు.

ఇండియాలో జరిగిన ఈ ఎన్నికలు ప్రపంచ దృష్టిలో ఇండియాకు ప్రతిష్ఠను సంపాదించడమే గాక ఆసియా దేశాలకు నూతన చైతన్యరేఖలు కాగలిగాయని శ్రీ సహానీ అన్నారు.

భావల్పూర్ ఎన్నికలు

పాల్గొనరాదని ప్రతిపక్షం నిర్ణయం

లాహోర్, ఏప్రిల్ 21—భవల్పూరులోని ప్రతిపక్షవర్గ సభ్యులు వచ్చే ఎన్నికలలో పోటీ చేయరాదని నిర్ణయించారు. ప్రతిపక్షం అభ్యర్థులు 25 మంది నుంచి 37 మందివరకు నామినేషన్‌లను రిటర్నింగ్ ఆఫీసర్లు త్రోసిపుచ్చినందున తామీ నిర్ణయానికి వచ్చినట్టుగా ప్రతిపక్షం ప్రకటించింది. ఈ సంగతి భావల్పూర్ ముఖ్యమంత్రికి వారు వివరించారు.

స్వామి రామానంద్‌కు కారు ప్రమాదం

కొద్దిగా గాయాలు

హైదరాబాద్, ఏప్రిల్ 22—స్టేట్ కాంగ్రెస్ మాజీ అధ్యక్షుడు స్వామి రామానంద తీర్థను నేడు కారు ప్రమాదంలో కొద్దిగా గాయాలు తగిలాయి.

స్వామిజీ తన కార్యదర్శి శ్రీ దామోదర్ రావు, శ్రీ పుల్లారెడ్డి (యం.యల్.ఎ.) తోను కొల్హాపూర్ నుంచి హైదరాబాద్‌కు కారులో వస్తుండగా, షాద్‌నగర్‌వద్ద ఒక మలుపు తిరగడంలో ఎదురుగా వస్తున్న ఒక లారీతో ఢీకొన్నది. వెనుక సీటులోవున్న స్వామిజీ, ఆయన కార్యదర్శి తప్పించుకున్నారు. ముందుసీటులో కూర్చున్న శ్రీ పుల్లారెడ్డిగారికి కొద్దిగా గాయాలు తగిలాయి. డ్రైవరుకు తీవ్రమైన గాయాలు తగిలాయి. స్థానిక ఆస్పత్రికి ఆయనను తీసుకొని వెళ్ళారు.

పోలీసులు వచ్చి పంచనామా జరిపి లారీ డ్రైవరును అరెస్టు చేశారు. డ్రైవరు బుద్ధిపూర్వకంగా చేసిన తప్పుకాదని స్వామీజీ వాదించారట. స్వామిజీ కారు బాగా దెబ్బతిన్నది.

శ్రీ మున్షీ ఆగమనం

ఇక్కడ జరుగుతున్న అఖిలభారత వ్యవసాయ విద్యా సంఘముల సమావేశంలో పాల్గొనడం నిమిత్తం వ్యవసాయ శాఖ మంత్రి శ్రీ కె. ఎం. మున్షీ ఇక్కడికి వచ్చారు.

ముబారక్ అలీకి జామీను నిరాకరణ

రిమాండులో వుంచాలని మేజిస్ట్రేటు వుత్తరువు

బొంబాయి, ఏప్రిల్ 21—లండన్ నుంచి నిన్న ఇక్కడికి తీసుకొనిరాబడ్డ ముబారక్ అలీ నేడు ఉదయం బొంబాయి చీఫ్ ప్రెసిడెన్సీ మేజిస్ట్రేటు మిస్టర్ కె. [illegible] ఎదుట హాజరు చేయబడ్డాడు.

మేజిస్ట్రేటు ముబారక్ అలీకి జామీను ఇవ్వడానికి నిరాకరించాడు. ఈనెల 30 వ తేదీవరకు రిమాండులో వుంచాలని వుత్తరువు చేశాడు. ముబారక్ అలీపై దొంగ పత్రాలు చూపడం, 12 లక్షల రూపాయల మోసం మున్నగు నేరాలు ఆరోపించబడ్డాయి.

రష్యన్ జలాంతర్గాములు

నేషనలిస్టు చైనా వార్త మలయన్ పోలీసులచే ఖండన

కౌలాలంపూర్, ఏప్రిల్ 21—మలయా తీరంలో రష్యన్ జలాంతర్గాములు కనుపించినవని నేషనలిస్టు చైనా ప్రకటించిన వార్త నిరాధారమైనదని మలయన్ పోలీసులు నేడు ప్రకటించారు.

B.S.C.
Quality Shoes
బాటానగరులో తయారైనవి
ధరలు తగ్గింపు
అనేక రకముల
జనరంజకములైన రబ్బరు సోల్
పాదరక్షలకు; వాటర్ ప్రూఫ్
బూట్లకు ధరలు తగ్గినాయి
వెంటనే కొనుడు
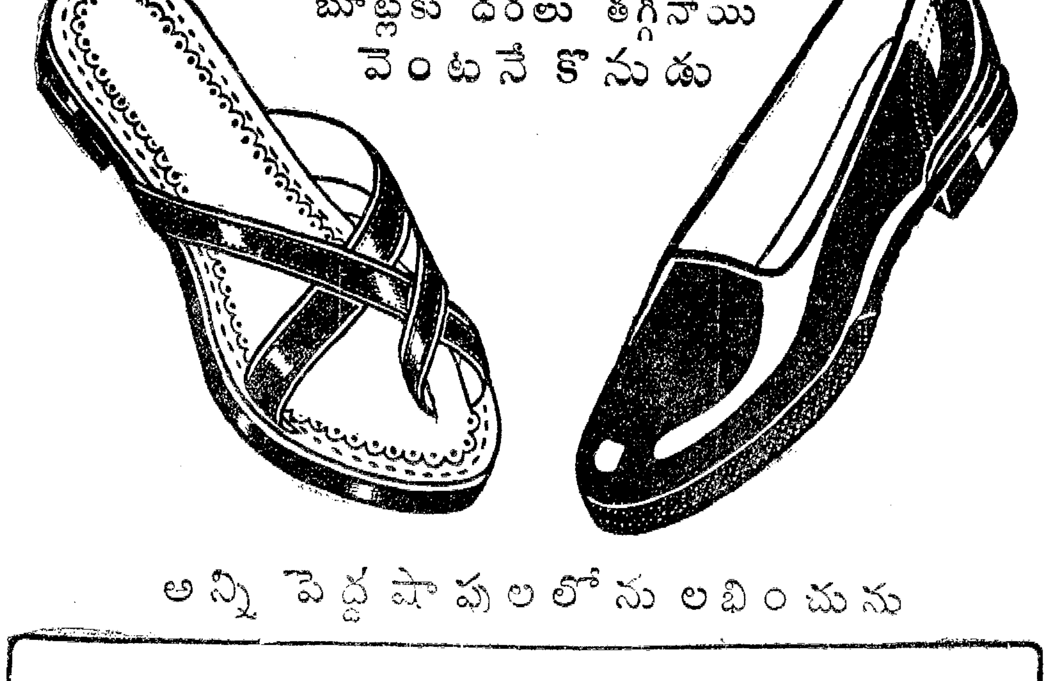
అన్ని పెద్ద షాపులలోను లభించును
వ్యాపార వివరములకు:
బి. యస్. సి. హోల్‌సేల్ డిపో, మునిసిపల్ ఆఫీసు రోడ్డు, విజయవాడ.

నీ దంతములు ఎలా కన్పిస్తున్నయి?

అద్దములోనుంచి తళతళ మెరిసే పరిశుభ్రమైన దంతాలు కనపడుతున్నవా? నీవు దినానికి రెండుసార్లు లిస్టరిన్ టూత్‌పేస్టు వాడుదువా? తప్పక వాడుము. ఎందుకంటే.. అసహ్యకరమైన దంతక్షీణతకు మూలమగు దంతములమీది సన్నని పగుళ్ళను పోగొట్టి పరిశుభ్రముగా వుంచుటకు లిస్టరిన్ టూత్‌పేస్టు ప్రత్యేకత గాంచినది.... ....దంతములలోని స్వాభావిక ప్రకాశమును, పరిశుభ్రతను, ఆకర్షణీయతను ఇనుమడింపును....
ప్రతి ఒకరుగూడా స్వచ్ఛమైన, సౌహార్ద్రమైన చిరునవ్వును యిష్టపడెదరు. నీ నవ్వు అలా వుండుటకు నీవు కొంచెము శ్రద్ధవుచ్చుకోవాలి....... నేటి నుండే లిస్టరిన్ టూత్‌పేస్టు ఉపయోగించుట ప్రారంభించుము. చల్లని, మనోహరమైన సువాసనల విరజిమ్ము లిస్టరిన్ టూత్‌పేస్టు ఎంత మనోహరమైనదో నీకు తెలియును.
దంతముల మధ్య
దంతములకు ముందు, వెనుక
కొరికే అంచులు

MAS. L. 9
లిస్టరిన్ టూత్‌పేస్టును నేడే కొనండి.

చెన్నపురి

మద్రాసు, ఏప్రిల్ 22—నిన్నటినుంచి సెంట్రల్ స్టేషన్‌ముందు (జనరల్ హాస్పిటల్ రోడ్డు) ఒకేవైపు-పడమరనుంచి తూర్పుకు-మాత్రమే బండ్లను పోనిచ్చే పద్ధతి అమలు పరచబడుతున్నది. మౌంటురోడ్డు, పూనమల్లి హైరోడ్డులనుంచి వచ్చేబండ్లు ప్యారిస్ కార్నర్‌కు మామూలుగానే పంపబడుతున్నవి. కాని,ప్యారిస్ కార్నర్‌నుంచి మౌంటురోడ్డుకువెళ్ళే బస్సులు, కారులు మున్నగునవి మెడికల్ కాలేజివద్ద—పోలీసుగోడుగువద్ద-ఎడంతట్టుకు మళ్ళి ఫోర్ట్‌స్టేషన్ మీదుగా మౌంట్‌రోడ్డుకు మరలించబడినవి. సెంట్రల్ స్టేషన్‌ముందు రద్దీ విస్తారమై చాలాసేపు కార్లు నిలచిపోయి రహదారులకు ఆటంకం కలుగుతున్నందున పై మార్పులను అధికారులు తాత్కాలికంగా అమలుపరచారు. అయితే యిందువల్ల ప్రయాణీకులు చిన్న చాలా చికాకుపడినారు. అనవసరంగా ఆలస్యమైనందువల్ల, ఏబస్సు ఎక్కడ ఎక్కవలెనో నిర్దిష్టంగా తెల్పబడనందున ప్రయాణీకులు అవస్థలకు లోనైనారు. పోలీసు డిప్యూటీ కమిషనర్ (రహదారుల, ట్రై సెన్సింగ్ శాఖ) రవాణా శాఖ కమిషనర్‌ను నిన్ననే కలుసుకొని ఈ విషయమై చర్చించారు.

• • •

నిన్న ఉదయం మౌంటురోడ్డు పోస్టాఫీసు వద్ద 16 ఏండ్ల కుర్రవానిని ఒకట్రాము (హార్బర్‌నుంచి మైలాపూర్ వస్తున్నది) ఢీకొన్నది. బాలునికి తీవ్రమైన గాయాలు తగిలినవి. ఆ ట్రాములోనే రాయపేట ఆసుపత్రికి తీసుకొనిపోతుండగా మార్గమధ్యంలోనే మరణించాడు. అత డెవ్వరైనదీ గుర్తు పట్టబడలేదు. కాలిబాటలపై కాలం గడిపే అనాధుడని కొందరు అంటున్నారు.

• • •

భారత నౌకా దళాధిపతి వైస్ అడ్మిరల్ పిజీ నిన్న సాయంకాలం క్రోంపేటలోని టెక్నలాజికల్ ఇన్‌స్టిట్యూట్‌ను సందర్శించారు. అక్కడివారితో గోష్ఠి జరుపుతూ, నౌకాదళాధికారులు ఉత్తమ రాయబారు లన్నారు. ఇన్‌స్టిట్యూట్ కృషిని ప్రశంసించారుకూడా.

• • •

చెన్నపురిలోని అమెరికన్ సమాచారశాఖ కార్యాలయంవారు దక్షిణభారత జర్నలిస్టుల ఫెడరేషన్‌కు పెక్కు అమెరికన్ గ్రంథాలను కవివార్తంనారు బహూకరించారు.

• • •

తిరువళ్ళిక్కేణిలోని హిందూ హైస్కూలు కళ వార్షికోత్సవాల సందర్భంగా నిన్న "పేరెంట్స్, మాస్టర్స్ డే" జరుపబడింది. విద్యాశాఖ డైరెక్టర్ శ్రీ డి. ఎస్. రెడ్డిగారు అధ్యక్షత వహించారు. శతాబ్దంగా చెన్ననగరంలో విద్యావ్యాప్తికి ఈ స్కూలు నిర్వహించిన కృషిని అధ్యక్షులు తమ ప్రసంగంలో ప్రశంసించారు. శ్రీ కె. వి. రాజగోపాలన్ (పూర్వ విద్యార్థి, న్యాయశాఖ కార్యదర్శి), శ్రీ టి. వి. శ్రీనివాసవరదన్, శ్రీ ఎస్. సుందరరావు, శ్రీ ఎస్. కె. కృష్ణమూర్తి అయ్యర్ ప్రభృతులు ప్రసంగించారు.

సైనిక విజ్ఞానశాఖ, ఆయుధ పరిశోధన సంస్థ

భారతదేశంలో నెలకొల్పబడగలవని

కేంద్ర ప్రభుత్వం రక్షణశాఖా కార్యదర్శి ప్రకటన

న్యూఢిల్లీ, ఏప్రిల్ 21—

కేంద్ర ప్రభుత్వం రక్షణశాఖా కార్యదర్శి శ్రీ హెచ్. ఎం. పటేల్ నేడు సైనిక విజ్ఞాన మహాసభ ద్వితీయ వార్షిక సమావేశం ప్రారంభోత్సవంలో ప్రసంగిస్తూ, భారత ప్రభుత్వం త్వరలో ప్రత్యేక సైనిక విజ్ఞానశాఖను, ఆయుధ పరిశోధన సంస్థను నెల్పకొల్పుతుందని తెలిపారు.

ఈ మహాసభ జాతీయ భౌతిక శాస్త్ర పరిశోధనాగారంలో ప్రారంభమైంది. మహాసభ ఆరురోజులపాటు జరుగుతుంది. వివిధ విశ్వవిద్యాలయాలకు, పరిశోధన సంస్థలకు, సైనిక స్థావరాలకు చెందిన విజ్ఞాన శాస్త్రజ్ఞులు, భారత సైన్యానికి, నౌకా, విమానదళాలకు చెందిన ఉన్నతోద్యోగులు 300 మంది పాల్గొన్నారు.

శ్రీ పటేల్ ఇంకా క్రింది విధంగా అన్నారు:—

"సైనిక విజ్ఞానశాఖ, ఆయుధ పరిశోధన సంస్థ భారతీయ సైనిక విజ్ఞానాన్ని సమీకరిస్తాయి. భారత సైనిక స్థావరాలకు చెందిన దళాలలో పెక్కుమంది విజ్ఞాన శాస్త్రజ్ఞులు పనిచేస్తున్నారు. వారందరికీ మార్గదర్శకమైన ఒక సంస్థగాని, ఒక శాఖగాని ఇంతవరకులేదు. ఇలాంటి సంస్థ చాల అవసరం. ఈవిజ్ఞానశాస్త్రజ్ఞులనందరిని ఒకతాటికికి తేవాలి. సైనిక విజ్ఞానశాఖ దాదాపు నెలకొల్పబడినట్లేనని తెలుపడానికి సంతోషిస్తున్నాను. ఈ శాఖలో దాదాపు 375 మంది శాస్త్రజ్ఞులుంటారు. ఈ శాఖకు ఒక విజ్ఞానశాస్త్ర సలహాదారు, ముగ్గురు డిప్యూటీ సలహాదార్లు, ఎడుగురు ప్రధానమైన ఆఫీసర్లు వుండగలరు.

"ఆయుధ పరిశోధనాలయం ప్రస్తుతానికి పూనాలోని మిలిటరీ ఇంజనీరింగ్ కాలేజి ఆవరణలో నెలకొల్పబడుతుంది. ఈ సంస్థలో ఆయుధ ధారణకుచెందిన సూత్రాలు,ఆయుధాల ప్రయోగం, సైనిక సామగ్రి మున్నగు వానిని గురించి పరిశీలన జరుపబడుతుంది. ఈ పరిశోధన సంస్థద్వారా సైనికశాఖ ఇతర విశ్వవిద్యాలయాలతోను, పరిశోధన సంస్థలతోను సన్నిహిత సంబంధం పెట్టుకుంటుంది. దీనిలో ఆయుధాలలో శిక్షణకూడా ఇవ్వబడుతుంది. దీనికి ఫస్ట్‌క్లాస్ యూనివర్సిటీ కళాశాల ప్రతిపత్తి వుండగలదు. దీని ప్రధానాధికారిగా డీన్ (ఆనారుడు) నియమించబడుతాడు. ఈయన సైన్యానికి చెందని సివిలియన్ అధికారి. దీనికి తొలి నిర్వహణాధికారిగా మిస్టర్ పాట్రిక్ జాన్సన్ నియమించబడుతాడు. ఈయనను ఇంగ్లండు పంపుతుంది. ఈయన ఆగస్టులో పదవిని స్వీకరిస్తాడు. రక్షణ, పరిశోధనల బాధ్యతను డీన్ స్వీకరిస్తాడు."

కామన్‌వెల్త్ సైనిక విజ్ఞాన సలహా సంఘం ద్వితీయ సమావేశం వచ్చే జనవరి ఫిబ్రవరినెలలో భారతదేశంలో జరుగగలదని, అందువల్ల కామన్‌వెల్తులోని సైనిక విజ్ఞానశాస్త్రజ్ఞులు తమ దేశాలవిజ్ఞానశాస్త్రాభ్యుదయాన్ని తెలుసుకోగలరని శ్రీ పటేల్ అన్నారు.

భారతప్రభుత్వం రక్షణశాఖ విజ్ఞానశాస్త్ర సలహాదారు డాక్టర్ కె. ఎస్. కొఠారి సేవను ఆయన ప్రశంసించారు. డాక్టర్ కొఠారి సైనిక విజ్ఞాన సంస్థను వదలి ఢిల్లీ విశ్వవిద్యాలయానికి వెళ్ళనున్నారు.

భారతప్రభుత్వం సహజ సంపత్తిశాఖ కార్యదర్శి డాక్టర్ ఎస్. ఎస్. భట్‌నగర్ ప్రసంగిస్తూ, ఎక్కువమంది ఉద్యోగులు గల శాఖలలో ఒకటైన రక్షణశాఖకు దేశాభ్యుదయానికి తగినంత కృషి చేయడానికి అపూర్వావకాశం కలదని అన్నారు.

నౌకా శాస్త్రంలో పరిశోధన

బొంబాయి, కొచ్చిన్ రేవులలో ప్రయోగశాలలు

భారతదేశంలో నౌకా శాస్త్ర పరిశోధనను అభివృద్ధిపరచడానికి చర్యలు తీసుకోబడుతున్నాయి.

నౌకాదళ ప్రధాన కార్యాలయంలో విజ్ఞాన శాస్త్రజ్ఞుల శాఖ, బొంబాయి, కొచ్చిన్ రేవులలో చెరొక ప్రయోగశాల నెలకొల్పబడుతాయి.

ఈ ప్రయోగశాలల్లో నౌకా నిర్మాణానికి వుపయోగపడే అన్నిరకాల రసాయనిక వస్తువులు, ఖనిజాలు మున్నగునవి పరిశోధించబడుతాయి. దేశీయమైన వస్తువుల అభివృద్ధి, విదేశవస్తువులకు సాధ్యమైనంతవరకు ప్రత్యామ్నాయంగా ఎలాంటివాటిని వుపయోగిద్దామనే విషయంపై ముఖ్యంగా పరిశోధనలు జరుగుతాయి.

కొచ్చిన్ ప్రయోగశాలలో భౌతిక శాస్త్ర పరిశోధన జరుగుతుంది. ధ్వనిశాస్త్రం, మేగ్నటిజం, సముద్ర గర్భశాస్త్రం, రేడియో ప్రసార పరిస్థితులు మున్నగునవి పరిశీలించబడుతాయి.

ఆంధ్రదేశంలో శ్రీ ప్రకాశంగారి పర్యటన

మద్రాసు, ఏప్రిల్ 22—యునైటెడ్ డెమొక్రాటిక్ ఫ్రంట్ నాయకుడు శ్రీ టంగుటూరి ప్రకాశంగారు సిన్నసాయంత్రంఇక్కడినుంచి బయలుదేరి ఉభయగోదావరి, గుంటూరు జిల్లాలలోను, రాయలసీమలోని క్షామపీడిత ప్రాంతాలలోను పర్యటించడానికి వెళ్లారు.

శ్రీ ప్రకాశంగారు, ఇటీవల విజయవాడలో ఏర్పాటుచేయబడిన అఖిలపక్ష ఐక్యక్షామ నివారణసంఘం అధ్యక్షులు కూడా చిత్తూరు, కడప, కర్నూలు, బళ్ళారి, అనంతపురం జిల్లాలలో పర్యటన చేసిరావాలని వారు అనుకున్నారు. ముందు సరాసరి కాకినాడ వెళ్లి అక్కడి కొంచెంసేపు వుండి, అక్కడినుంచి స్థానిక ప్రజాపార్టీ నాయకులను వెంటబెట్టుకొని విశాఖపట్నం వెళ్ళారు. అటుపిమ్మట శ్రీకాకుళం జిల్లాలలో పర్యటించివస్తారు.

రాయలసీమలో చాలా దెబ్బతిని, కలరా వ్యాధికి, తదితర అంటువ్యాధులకు గురి అయిన ప్రాంతాలకు వెంటనే వైద్యదళాలను పంపించడానికి ఐక్య క్షామనివారణ సంఘం కృషిచేయగలదన్నారు.

నెహ్రూతో ఉత్తరప్రత్యుత్తరాల ప్రకటన

తాము పర్యటనసుంచితిరిగివచ్చిన పిమ్మట లోగడఆంధ్రరాష్ట్రసమస్యపై సర్దార్ పటేల్, పండిట్ నెహ్రూలకు, తనకు నడిచిన ఉత్తర ప్రత్యుత్తరాలను ఏప్రిల్ 30 వ తేదీన ప్రకటించగలనుని కూడా శ్రీ ప్రకాశంగారు అన్నారు.

లెజిస్లేటివ్ అసెంబ్లీ స్పీకర్, డిప్యూటీ స్పీకర్ పదవులకు, కౌన్సిల్ ఛైర్మెన్, వైస్ ఛైర్మెన్ పదవులకు పోటీలు చేసే నిమిత్తమై అభ్యర్థులను ఎంచుకొనడానికిగాను మే ఒకట వ తేదీన జరుగనున్న డెమొక్రాటిక్ ఫ్రంట్ సమావేశానికి శ్రీ ప్రకాశంగారు అధ్యక్షత వహిస్తారు.

బాబా టాండన్‌కు ఆపరేషన్

అలహాబాద్, ఏప్రిల్ 22—గతరాత్రి పది గంటలవేళ బాబా పురుషోత్తమదాస్ టాండన్‌కు అకస్మాత్తుగా మస్తీ (స్ట్రాంగ్యులేటెడ్ హెర్నియా) చేయగా వెంటనే ఆపరేషన్ చేశారు.

నేటి ఉదయం బాబూ టాండన్ కులాసాగా వున్నాడని, ఆపరేషన్ జయప్రదమైనదని ఆయనకు ఆపరేషన్ చేసిన డాక్టర్ ప్రకటించారు.

నేపాల్ అసెంబ్లీ సభ్యత్వం

ప్రజాపరిషద్ నాయకునిచే నిరాకరణ

ఖట్మండూ, ఏప్రిల్ 21—ప్రజాపరిషద్ యునైటెడ్ ఫ్రంట్ నాయకుడు శ్రీ టంక్ ప్రసాద్ నేపాల్ అడ్వైజరీ అసెంబ్లీ సభ్యత్వాన్ని నిరాకరించాడు.

నేపాల్ మహారాజా ఇటీవల తన అడ్వైజరీ అసెంబ్లీ సభ్యుల సంఖ్యను హెచ్చిస్తూ కొందరు కాంగ్రెసేతరులను నామినేట్ చేయడం "ఆంధ్రప్రభ" పాఠకులకు విదితమే.

శ్రీ టంక్ ప్రసాద్ నిన్న సాయంకాలం ఒక బహిరంగ సభలో ప్రసంగిస్తూ, నిర్దిష్టమైన అధికారాలు, కార్యక్రమం లేని, కేవలం సిఫార్సుచేసే తాహతేగల అసెంబ్లీలో తాను సభ్యుడుగావుండే ప్రశ్నేలేదన్నాడు. రాజకీయ పక్షాల బలాన్నిబట్టి సభ్యత్వం ఇవ్వక, వ్యక్తిగతంగా ఇవ్వడంలో అర్థమేమిటని ఆయన ప్రశ్నించాడు. అడ్వైజరీ అసెంబ్లీలో అధికసంఖ్యాకులుగావున్న కాంగ్రెస్ "తాబేదార్లమధ్య" కొందరు ఇతరవర్గాల వ్యక్తులు తోయబడ్డారని, ఆ వ్యక్తులను అడగకుండానే వారిని సభ్యులుగా నియమించడం మరింతవింతగా వుందని ఆయన విమర్శించాడు.

అడ్వైజరీ ప్రభుత్వం కావాలని సూచన

నేపాల్‌లో ఎన్నికలు న్యాయంగానూ, స్వేచ్ఛగానూ జరగడానికి వీలుగా తాత్కాలికంగా నేపాల్ రాజే పరిపాలన నిర్వహించాలని నేపాల్ నేషనల్ కాంగ్రెస్ అధ్యక్షుడు బ్రాంఫెనర్ డి. ఆర్. రేగ్మీ నేడు "సియర్ అండ్ ఫార్ ఈస్ట్ న్యూస్" సంస్థ ప్రతినిధితో అన్నాడు.

రాజుకు పరిపాలనలో కొందరు సలహాదార్లు తోడ్పడవచ్చునని, రాజు ప్రభుత్వోద్యోగులనే తన సలహా దార్లుగా నియమించుకొన్న ఆక్షేపణ లేదని ఆయన తెలిపాడు.

నేపాల్‌లో బహిరంగ సభలు, వూరేగింపులు మున్నగువాటిపైగల నిషేధాన్ని తొలగించడం విషయంలో పండిట్ నెహ్రూ కూడా తనతో ఏకీభవించారని, నేపాల్‌లో ఎన్నికలు స్వేచ్ఛగా జరుగగలవో, లేవో పరిశీలించడానికి భారత ప్రభుత్వం కొందరు పరిశీలకులను పంపాలన్న సూచనకుకూడా పండిట్ నెహ్రూ ఆమోదించాడని, ఇండియాలోని ఒక హైకోర్టు జడ్జిని నేపాల్ హైకోర్టు ప్రధాన న్యాయమూర్తిగా నియమించాలనే తన సూచనకుకూడా పండిట్ నెహ్రూ సమ్మతించారని ఆయన తెలిపాడు.

టిబెట్‌ను చైనా స్వాధీనంచేసుకొనడంవల్ల నేపాల్-టిబెట్ సంబంధబాంధవ్యాలలో మార్పు కలగలేదని, సామరస్యపూర్వకంగా వున్నవని రేగ్మీ వివరించాడు.

నేపాల్‌కు ఇండియా ఋణం

న్యూఢిల్లీ, ఏప్రిల్ 21—ఇండియా ప్రభుత్వం నుంచి 15 కోట్ల రూపాయల ఋణాన్ని సంపాదించే నిమిత్తం నిన్న ఇక్కడికి వచ్చిన నేపాల్ మంత్రివర్గ రాయబార సంఘంవారు నేటి ఉదయం ప్రధాన మంత్రి నెహ్రూను కలుసుకొని మాట్లాడారు. ఆ తరువాత ఆర్థికశాఖ ఉద్యోగులతో చర్చలు జరిపారు.

చంద్రనగర్ భవిష్యత్తు

త్వరలో ఇండియా ప్రభుత్వ నిర్ణయం

చంద్రనగర్, ఏప్రిల్ 20—ఇండియా యూనియన్‌లో చంద్రనగర్ హోదా యేట్టిది అనే విషయమై ఇండియా ప్రభుత్వం త్వరలో ఒక నిర్ణయాన్ని ప్రకటించగలదని తెలుస్తున్నది. ఆ తర్వాత ఈ పట్టణం ఏ విధంగా ఇండియాలో విలీనం కావాలో కొత్త పార్లమెంటు నిర్ణయించగలదట.

ఈ నగరాన్ని ఇండియాకు బదిలీచేసే తీర్మానాన్ని మొన్న ఏప్రిల్ 11 వ తేదీని ఫ్రెంచి అసెంబ్లీ ఆమోదించింది. ఈ నగర భవిష్యత్తు పౌరుల ఇష్టప్రకారం నిర్ణయించబడగలదని పండిట్ నెహ్రూ వాగ్దానం చేసివున్నారు.

నిజాంలో ప్రశ్నపత్రాల బట్టబయలు

మరి ముగ్గురి అరెస్టు

హైదరాబాద్, ఏప్రిల్ 22—ఇటీవల వెల్లడి అయిన హైదరాబాదీ హైయర్ సెకండరీ సర్టిఫికేట్ పరీక్షల ప్రశ్నపత్రాల కేసు సందర్భంగా పోలీసులు నేడు మరిముగ్గురిని—గవర్నమెంట్ ప్రెస్ కంపోజిటర్ లోకనాథ్‌ను, మహబూబ్‌నగర్ హైస్కూలు ఉపాధ్యాయుడు మిస్టర్ అబ్దుల్ సమీన్‌ని, ఖైరతాబాదీ వెర్నిమరీ స్కూలు హెడ్ మాస్టర్ శంకరయ్యను—నేడు అరెస్టు చేశారు.

వీరు ఈ నెల 24 వ తేదీన కోర్టులో హాజరు చేయబడుతారు.

ఆయుధాల లైసెన్సు నిరాకరణ

పీపుల్స్ డెమోక్రాటిక్ ఫ్రంట్ శాసన సభ్యుడు శ్రీ పాపారెడ్డికి ఆయుధాల లైసెన్సు నిరాకరించబడిందని అతి విశ్వసనీయంగా తెలుస్తున్నది.

తనను రెండేళ్ళక్రితం అరెస్టు చేయడానికి వచ్చినప్పుడు పోలీసులు తన జీప్‌కారును ధ్వంసంచేశారని,దానికి నష్టపరిహారం యివ్వాలని అలా యివ్వకపోతే - కోర్టు ద్వారా దానిని సాధించడానికి ప్రయత్నిస్తానని శ్రీ పాపారెడ్డి ప్రభుత్వానికి వ్రాశాడట.

శ్రీ పాపారెడ్డి ఎన్నికలలో పాల్గొనడం నిమిత్తం, ఆయ నెలక్రితం విడుదల చేయబడ్డాడు.

హెబియస్ కార్పస్ దరఖాస్తు

శ్రీయుతులు వి. జి. శంకర్, జి. కేశవరెడ్డి, సి. ఎం. రావ్ అనే ముగ్గురు కమ్యూనిస్టులు నేడు హైదరాబాద్ హైకోర్టులో హెబియస్ కార్పస్ దరఖాస్తులు దాఖలు చేశారు. వీరు వచ్చే సెప్టెంబర్ 3 వ తేదీ వరకు పెరోలుపై విడుదల చేయబడ్డారు.

అడవుల పెంపకం ఆవశ్యకత

ఇండియా ప్రభుత్వం అటవీశాఖ ఇన్‌స్పెక్టర్-జనరల్ శ్రీ ఎం. డి. చతుర్వేదినేడొకచోట మాట్లాడుతూ, హైదరాబాదీలో వ్యవసాయాభివృద్ధికి సాధన సంపద అపూర్వమని కాని, భూసారం కొట్టుకొనిపోవడం మూలంగా భూమి నానాటికీ నిర్వీర్యమవుతున్నదని అన్నారు.

శ్రీ చతుర్వేది వైస్ చాన్సలర్ల సమావేశంలో పాల్గొనడం నిమిత్తం ఇక్కడికి వచ్చారు.

అడవులను ఎక్కువగా పెంచడం మూలంగా భూసారాన్ని పెంచడం మాత్రమే కాక, శీతోష్ణస్థితి చక్కబడుతుందని ఆయన అన్నారు.

హైదరాబాదీ సంస్థానంలోని అటవీ ప్రాంతం మొత్తం విస్తీర్ణంలో నూటికి 15 వంతులేనని, దానిని 25 వంతులవరకు పెంచాలని, అడవులు వేయడం కర్నాటక, మరాఠ్వాడా ప్రాంతాలనుంచి ప్రారంభం కావాలని ఆయన సూచించారు.

అళగప్పచెట్టియార్ కాలేజీలో నిజాం విద్యార్థులకు ప్రవేశం

హైదరాబాద్, ఏప్రిల్ 20—మద్రాసు విశ్వవిద్యాలయం అళగప్పచెట్టియార్ టెక్నాలజీ కాలేజీలో మద్రాసురాష్ట్రం మినహా ఇతర రాష్ట్రాల విద్యార్థులకు కెమికల్ ఇంజనీరింగ్, టెక్స్‌టైల్ టెక్నాలజీ, బి. ఎస్. సి. కోర్సులలో స్థానాలు కేటాయించబడ్డాయి.

కెమికల్ ఇంజనీరింగ్‌లో హైదరాబాద్‌కు మూడు, కేరళ యూనియన్‌కు ఒకటి, ఒరిస్సాకు మూడు, రిజర్వు చేయనివి రెండు; టెక్స్‌టైల్ టెక్నాలజీలో మధ్యప్రదేశ్, పశ్చిమ బెంగాల్‌కు చెరొకటి, ఒరిస్సా-అస్సాంలకు, హైదరాబాదీ, తిరువాన్‌కూర్‌లకు చెరొకటి.

బీహార్ రాష్ట్రంలోని ఆరా జిల్లాకు చెందిన బార్‌హిరా తాలూకాలోని కొన్ని గ్రామాలలో నూతులు ఎండిపోయి, నదులు, వాగులు కూడా ఎండిపోయినందున నీరుదొరకక ప్రజలు చాలా యిబ్బందిపడుతున్నారని పాట్నా వార్త.

భూదాన యజ్ఞం

గ్రామీణ సమస్యలను పరిష్కరించలేదని పాటిల్ విమర్శ

న్యూఢిల్లీ, ఏప్రిల్ 20—భూదాన యజ్ఞం ప్రకారం, భూముల పంపిణీని గురించి కొంత పునరాలోచన అవసరమని ప్లానింగ్ కమీషన్ సభ్యుడు శ్రీ ఆర్. కె. పాటిల్ నేడొక ప్రకటన చేశాడు.

ఆచార్య వినోబాభావే ప్రారంభించిన భూదానయజ్ఞాన్నిగురించి సేవాపురిలో జరిగిన సర్వోదయ సభలో తాను చేసిన విమర్శను వివరిస్తూ శ్రీ పాటిల్ నేడీ క్రింది ప్రకటన చేశాడు:—

"వ్యవసాయం చేయడానికి సిద్ధపడుతున్న వారందరికి తిండికి సదుపాయం కలిగించే భూమిని కొంత యివ్వడం ద్వారా భూస్వామ్య సమస్యను పరిష్కరించాలనేది వినోబాజీ ఉద్దేశ్యం. ఇలా యిచ్చే భూమి అయిదు ఎకరాల మెట్ట, ఒక ఎకరం మాగాణిగా వున్నది. జత ఎడ్లతో పనిచేయడానికి కూడా ఇది సరిపోదు. కనక ఆర్థికంగా అది నష్టదాయకం కాగలదు.

తత్ఫలితంగా, రైతులు హెచ్చుకాలం దానిమీద ఆధారపడలేరు. దాని అభివృద్ధికి కావలసిన పెట్టుబడిని పొందలేరు. కనక వారి వ్యవసాయం, బీదస్థితిలోనే వుంటుంది. దీనిని గురించి నేను సభలో చెప్పాను.

"అదీకాక భూమిలేని నిరుపేదల కుటుంబాలు గ్రామాలలో అనేకంవున్నవి వారికి భూమికావాలనే కోర్కెవున్నది. వారందరికి లాభదాయకంకాని చిన్నచిన్న కమతాలను యిచ్చినప్పుడు ఉత్పత్తి తగ్గిపోతుంది. కనక వారికి అప్పులు, విత్తనాలు సహాయంగాయిచ్చే సంస్థలు గ్రామాలలో ఏర్పాటు చేయాలి. ఇది జరగనప్పుడు చిన్న రైతుల ఆస్తులు పెద్దరైతులకు సంక్రమించడాన్ని నివారించలేము. కనక భూముల పంపిణీతోపాటు యిలాంటి సంస్థలుకూడా ఏర్పాటు కావాలని సూచించాను.

"అదీకాక, యిలా భూమిని పంపిణీ చేసినప్పుడు ప్రతి కుటుంబం ఆహార స్వయం పోషకానికి ప్రయత్నిస్తుందని చెప్పబడుతున్నది. అంటే గ్రామస్థులంతా ఆహారోత్పత్తికే కృషిచేయాలని దీని ఉద్దేశ్యమన్నమాట. దీనివల్ల ఆర్థికాభ్యుదయానికి అవసరమైన విభిన్న ఉత్పత్తులు, వృత్తులకు అవకాశం వుండదన్నమాట. వ్యవసాయం మీద తక్కువమంది ఆధారపడేటట్లు చూచి అభ్యుదయాన్ని సాధించడం నేడు అత్యవసరం. మన గ్రామీణ వ్యవస్థలో తన అవసరాల మేరకు ప్రతిఒక్కరు ఆహారం ఉత్పత్తి చేసుకోవాలని కాక, హెచ్చుమంది కుటీర పరిశ్రమలపై ఆధారపడాలనేది ప్రధాన లక్ష్యంగా వుండాలి. కనక, దీనిని గురించి పునరాలోచనలు జరగాలని చెప్పాను.

"సకాలంలో ప్రారంభింపబడిన ఈ భూదాన యజ్ఞాన్ని నేను సమర్థిస్తున్నాను. భూస్వాములలో సాంఘిక న్యాయదృష్టిని కలిగించి అత్యవసరమైన భూముల పంపిణీకి యిలా ప్రయత్నం జరుగుతున్నది. అయితే, దీని ప్రధానోద్దేశ్యాల ఫలితాలను గురించి మాత్రమే నేను నా అనుమానాలను ప్రకటించాను.

శ్రీ శంకరరావుదేవ్ విజ్ఞప్తి

కలకత్తా, ఏప్రిల్ 20—సర్వోదయ సేవకులు ప్రారంభించిన భూదానయజ్ఞం వల్ల దేశంలో ఆర్థిక సాంఘిక రంగాలలో నవచైతన్యం రేకెత్తగలదు కనుక ప్రజలు తమకు పూర్తి సహకారం యివ్వాలని సర్వోదయ సమ్మేళనం కార్యదర్శి శ్రీ శంకరరావుదేవ్ నేడొక విజ్ఞప్తి ప్రకటన చేశారు.

సేవాపురిలో జరిగిన సర్వోదయ సమ్మేళనలో పాల్గొని శ్రీ శంకరరావుదేవ్ నేడిచ్చటికి వచ్చి, వచ్చే రెండు సంవత్సరాలలోనూ 25 లక్షల ఎకరాల భూమిని భూవసతిలేని బీదలకు పంచిపెట్టడాన్ని గురించి సంప్రతింపులు జరిపారు. భూదానయజ్ఞాన్ని ప్రచారం చేస్తూ గ్రామాలవెంట కాలినడకను ప్రయాణం చేసే సేవకులదళాల ఏర్పాటుకు ఖామొక పథకాన్ని వెంటనే రూపొందించగల మన్నారు.

దీనికిగాను పార్లమెంట్‌చే శాసనం చేయించవచ్చును కదా? అని ఒక విలేకరి ప్రశ్నించగా "త్యాగం" మీద ఆధారపడి నిర్వహిస్తున్న ఈ ఉద్యమం ప్రభుత్వ శాసనాల వల్ల ఫలప్రదంకాదని తాను తలపోస్తున్నట్లుగా చెప్పారు.

ఈ ఏడాది కాంగ్రెసులో ప్రాథమిక సభ్యుడుగా తాను చేరదలచలేదనికూడా శ్రీ దేవ్ చెప్పారు. విప్లవాత్మకమైన సర్వోదయ ఉద్యమానికే తన కాలాన్ని పూర్తిగా వినియోగించగలమన్నారు కూడా.

రేడియో

(ఏప్రిల్ 24, గురువారం)

విజయవాడ 357.1 మీటర్లలో: ఉదయం 7-0 (తె. వా); 7-15 మద్రాసు బి వలె; 7-30 మద్రాసు వలె; 8-0 (ఆం. వా); మధ్యాహ్నం 1-0 మద్రాసు బి వలె; 1-30 మద్రాసు ఎ వలె; 1-40 (హిం.తె.వా); 4-0 (రి); సాయంత్రం 5-30 దేవరకొండ సీతాలక్ష్మి (గా); 5-50 ఈమని వెంకటసుబ్బారావు (వీ); 6-10 స్థానిక ప్రకటనలు, వాతావరణం. 6-20 (రి); 6-30 గ్రామస్థుల కార్యక్రమం-ప్రకటనలు, ధరలు; 7-0 (తె. వా); 7-15 గ్రామస్థుల కార్యక్రమం; 7-30 సంగీతశిక్షణ; 7-45 డాక్టర్‌గారి దినచర్య—రూపకము: రచన "కౌండిన్య"; 8-0 ఆంధ్రదేశ జానపద గేయాలు; 8-30 దేవరకొండ సీతాలక్ష్మి (గా); 9-0 (ఆం. వా); 9-15 ముదునూరి శ్రీరామరాజు (గీ); 9-30 ప్రసార సమాప్తి.

మద్రాసు (ఎ) 211.3 మీటర్లలో: ఉదయం 7-0 స్వాగతం; 7-30 కాంచీపురం: సి. వి. కిష్టప్ప (గా); 8-0 (ఆం. వా); మధ్యాహ్నం 12-30 మీనలోచని రామస్వామి (గా); 1-0 మహిళామండలి కార్యక్రమం; 1-30 (రి); 1-40 (హిం. వా); 1-50 (రి); 2-10 (స్థా. రి); 4-30 (రి); సాయంత్రం 5-30 ఎస్. కె. చౌడైస్వాముపిళ్లె (నా); 6-0 (ఆం. వా); 6-10 స్థానిక ప్రకటనలు, వాతావరణం, వాణిజ్యవార్తలు (ఆం); 6-20 ఎ. లక్ష్మి; 7-0 నిలయ విద్వాంసులు (క్లా); 8-15 రాగం, తానం, పల్లవి—చెంబై వైద్యనాథభాగవతర్ (గా), వి. వి. గోవిందస్వామి నాయకర్ (వ); ఎస్. వి. ఎస్. నారాయణన్ (మృ); 9-0 (ఆం. వా); 10-30 ప్రసార సమాప్తి.

మద్రాసు (బి) 270.3 మీటర్లలో: ఉదయం 7-0 (తె. వా); 7-15 (రి); మధ్యాహ్నం 12-0 కార్మికుల కార్యక్రమం; 1-0 (రి); 1-30 (ఆం.వా); 1-40 (రి); 1-50 (తె.వా); 2-0 నిలయ విద్వాంసుడు (రి); 2-10 (హిం. పా); 4-0 ఎస్. రామచంద్రన్ (గా); సాయంత్రం 6-20 కె. సుబ్రహ్మణ్యం (వీ); 6-30 గ్రామస్థుల కార్యక్రమం—ప్రకటనలు, ధరలు; 7-0 (తె. వా); 7-15 గ్రామస్థుల కార్యక్రమం; 7-30 చీటిసొమ్ములు: రకాలు—ప్రసంగం, డి. ఎస్. శాస్త్రి; 7-45 (రి); 8-0 ఆంధ్రదేశ జానపదగేయాలు; 9-30 మనకాల్ ఎస్ శివరాజయ్యర్; 10-0 (రి); 10-30 ప్రసార సమాప్తి.

హైదరాబాద్ 411.0 మీటర్లలో: ఉదయం 7-0 (తె. వా); 7-15 ఎమ్. సీత; 7-45 శైలజా మహాబలేశ్వర్‌కర్ (ఖ్యాల్ లలిత్); 8-0 (ఆం. వా); 8-15 అరీఫ్ రావూఫ్ (దా. ఫు); 8-30 జె. ఎమ్. డొమింగో (వ); 8-45 శైలజా మహాబలేశ్వర్‌కర్ (అపనీ వసంత్ కారాగ్); 9-0 (ఉ. వా); మధ్యాహ్నం 12-30 (ప్ర); 1-0 శ్రీ సంసార్; 1-30 (ఆం. వా); 1-40 (రి); 1-50 (తె.వా); సాయంత్రం 5-30 బాలవినోదం కార్యక్రమం; 6-0 (ఆం. వా); 6-10 స్థానిక ప్రకటనలు; 6-15 అరీఫ్ రావూఫ్ (ఘ); 6-30 జె. ఎమ్. డొమింగో (వ); 6.45 గ్రామసీమ; 7-0 (తె.వా); 7-15 గ్రామసీమ-సుకన్య: నాటిక-రచన: వి. సోమయాజులు—మార్కెట్ ధరలు, వాతావరణం; 8-0 (ఉ. వా); 8-15 వార్తాసమీక్ష (ఉ); 8-30 శైలజా మహాబలేశ్వర్‌కర్ (ఖ్యా. ఘ); 8-50 జె. ఎమ్. డొమింగో (వ); 9-0 (ఆం. హిం. వా); 9-30 (రి); 10-15 ప్రసార సమాప్తి.

బావల్పూరు జిల్లాలో సభలను, ఊరేగింపులను నిషేధిస్తూ జిల్లా మేజిస్ట్రేటు 144 సెక్షన్‌ను సోమవారంనాడు జారీ చేసినాడని లాహోరు వార్త.

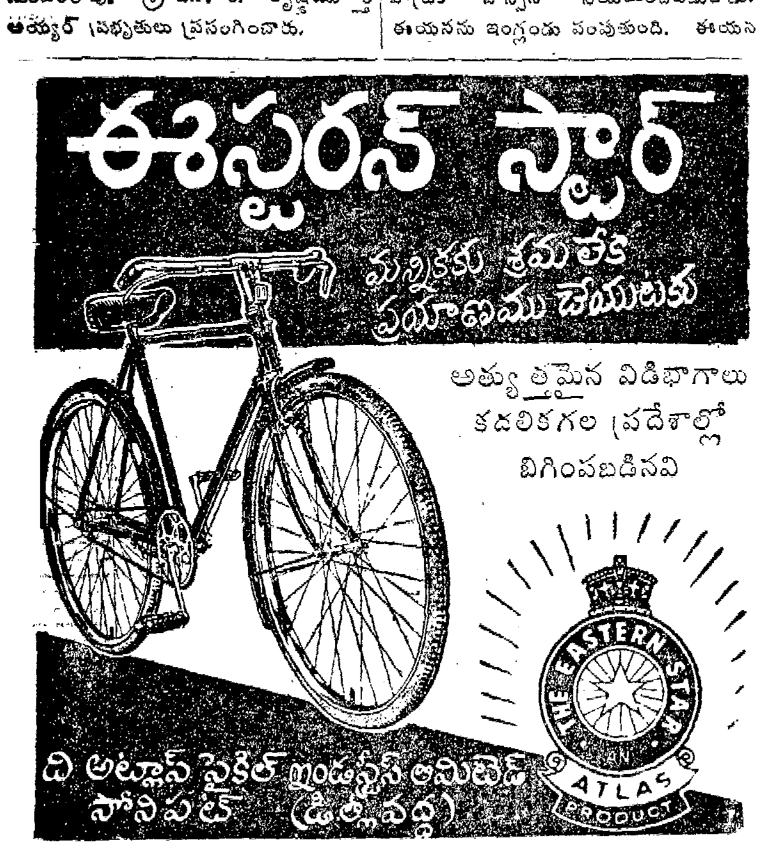

అజీర్ణబాధ అంత మొందింది బాధితులకందరికీ గొప్పశుభవార్త

నిర్లక్ష్యంచేయబడిన అజీర్ణబాధ చాలాప్రమాదకరమౌతుంది

మీకు వాస్తవంగా చాలా ఇష్టమైన ఆహారపదార్థాలను సేవించిన ప్రతిసారీ మీరు అజీర్ణబాధను భరింపవలసి వస్తున్నదా? వేలకొలది ప్రజలు మెక్లీన్ బ్రాండ్ స్టమక్ పౌడరు సహాయంతో తిరిగి రుచ్యమైన కూరలు, పచ్చళ్లు మొదలగు పంచభక్ష్య పరమాన్నాలతోకూడిన ఆహారాన్ని తనివి తీరునట్లు తిని ఆనందించవచ్చునని గ్రహించుకుంటున్నారు. ఈ అద్భుతౌషధం అన్నిరకాల అజీర్ణబాధలనూ అణిచి వేయమేకాక, అజీర్ణానికి మూలకారణమైన పరిస్థితినే చక్కబరుచుకునేలాగ శరీరానికి తోడ్పడుతుంది.

మెక్లీన్ బ్రాండ్ స్టమక్ పౌడరు ప్రపంచమంతటా వేలకొలది ప్రజలకు గల అజీర్ణబాధలను నివారించి, వారికి ఇష్టమైన ఆహారపదార్థాలను ఇష్టంవచ్చినప్పుడే సేవించే భాగ్యాన్ని కలగజేసి, వారికి నూతన జీవితానందం చేకూర్చినది.

జ్ఞాపకం ఉంచుకోండి-మెక్లీన్ బ్రాండ్ స్టమక్ పౌడరు జగద్విఖ్యాతమైనది-కనుక, అనేకమంది దీనిని అనుకరించడానికి ప్రయత్నిస్తారు. అందువలన "అలెక్స్. సి. మెక్లీన్" సంతకం ఉన్న అసలైన పరుకునే మీరు జాగ్రతగా కనిపెట్టికొనాలి.

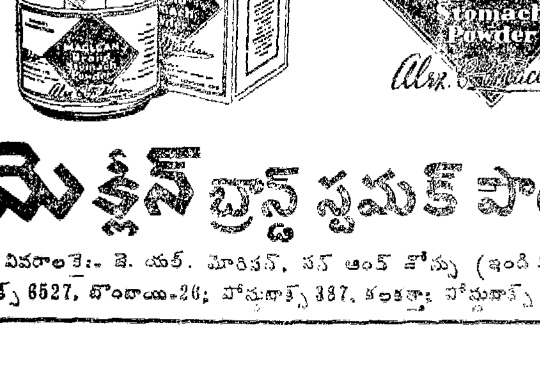

మెక్లీన్ బ్రాండ్ స్టమక్ పౌడరు

వ్యాపార వివరాలకై:- జె. ఎల్. మోరిసన్, సన్ అండ్ జోన్సు (ఇండియా) లిమిటెడ్ పోస్టుబాక్సు 6527, బొంబాయి-26; పోస్టుబాక్సు 387, కలకత్తా; పోస్టుబాక్సు 1370, మద్రాసు.

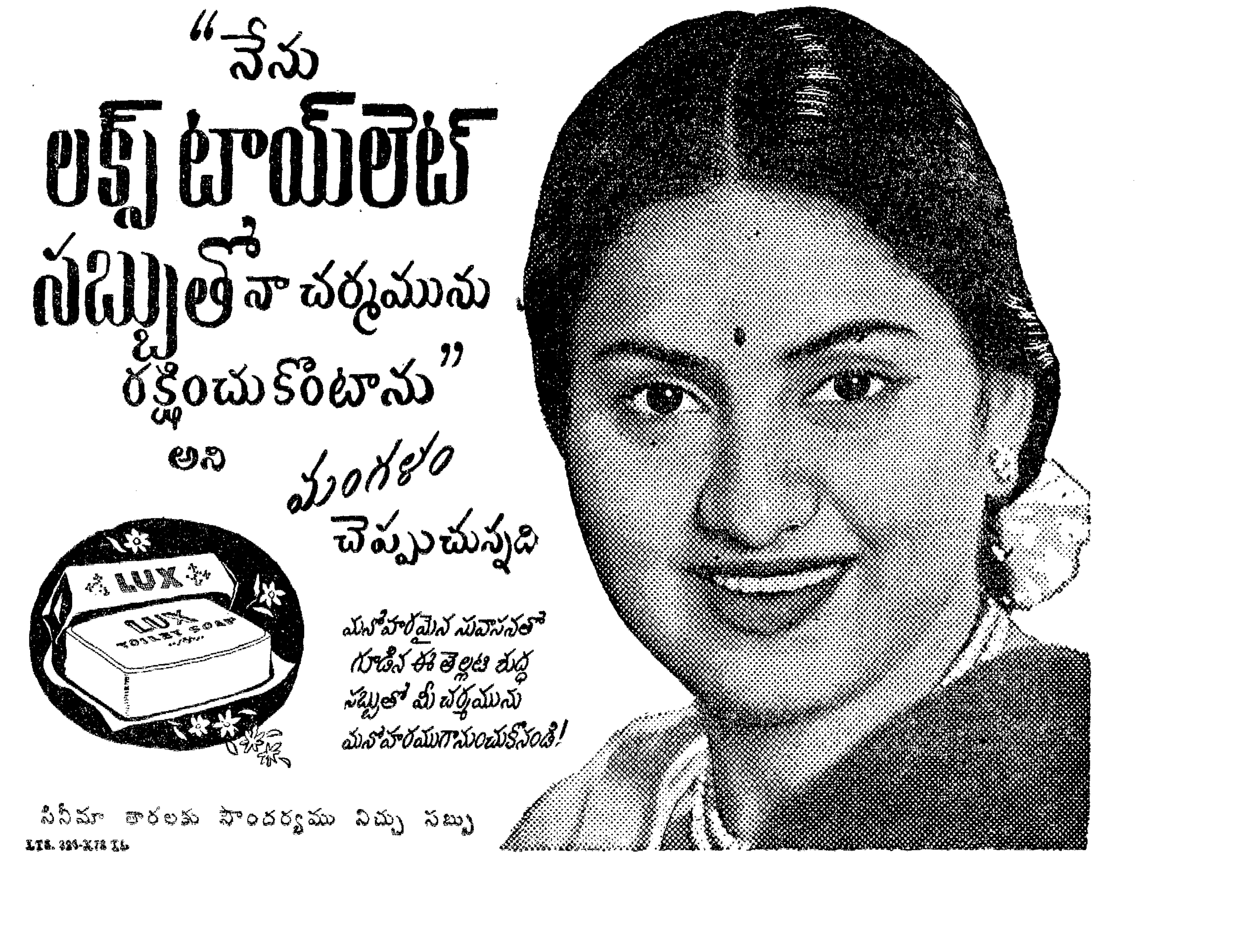

పెర్మిట్లు లేకుండా ఎమ్. ఎస్. రూఫింగు బారులు

రూఫింగు బారుల అమ్మకమునకు సౌత్ ఇండియాలో అధికారయుక్తమైనది మా మిల్లు ఒక్కటే యున్నది. సైజులు 3/4", 5/8", 1/2", 3/8", మరియు 1/4" అవసరముగల వినియోగదార్లు మాత్రమే అప్లయి చెయ్యండి.

మస్సేస్, రాయపురం, మద్రాసు-13

పెట్టరు ఇంజన్లు, "బ్రష్-కిర్లోస్కర్"

మోటార్లు, పంపులు, పవర్ చెరుకు గానుగలు

★

స్పేరు పార్టులకు సర్వీసింగుకు

—మాకు వ్రాయండి—

వినస్వాముల సీతారామయ్య & కంపెనీ

పోస్టు బాక్సు - 77, పార్కురోడ్డు,

— విజయవాడ —

విజయ కమ్మర్షియల్ బ్యాంకు లిమిటెడ్

విజయవాడ

★

సీజన్ డిపాజిట్లు

హెడ్డాఫీసులోను, బ్యాంకు బ్రాంచీలలోను సీజను డిపాజిట్లు మూడునుంచి తొమ్మిది నెలలవరకు రూ. 100/- లు అంతకు పైన అంగీకరించబడును సంవత్సరమునకు నూటికి రూ. 4-8-0 చొప్పున వడ్డీ యివ్వబడును.

మ. సూర్యనారాయణ, మేనేజింగు డైరెక్టరు.

కుష్ఠు ★ బొల్లి

వగైరా మేహమచ్చలు, సిపి, సకల వ్యాధులకు గ్యారంటీ చికిత్స: క్యాటలాగ్ ఉచితం. బి. వి. రెడ్డి అండ్ కో. (రిజిస్టర్డు) "ధన్వంతరీ ఆశ్రమము" గోపాలపురం, తూర్పు గోదావరి జిల్లా.

ఉపాధ్యాయుల వేతనాలు

"కేంద్ర వేతన నిర్ణాయక సంఘం సిఫారసుల ప్రకారం కావాలి"

అనంతపురం, ఏప్రిల్ 18.—అనంతపురం జిల్లా ఉపాధ్యాయసంఘ మహాసభ అనంతపురంలో మారుతీ పాఠశాలలో 16 వ తేదీని జరిగింది. సభకు ఆంధ్రరాష్ట్ర ప్రాథమికోపాధ్యాయ ఫెడరేషన్ సహాయకార్యదర్శి శ్రీ వి. విజయరామరాజుగారు సభకు అధ్యక్షత వహించారు. మూడు సంవత్సరాలతర్వాత జరిగిన ఈ సమావేశానికి జిల్లాలోని అన్ని సెంటర్లనుంచి 110 మంది ప్రతినిధులు హాజరయ్యారు.

జిల్లా కార్యదర్శి శ్రీ ఆర్. వి. రమణరావుగారు గత వుద్యమాన్ని గురించి, జిల్లా ఆర్గనైజర్ శ్రీ ఆర్. హనుమంతప్పగారు రాష్ట్రవ్యాప్తంగా సాధించిన విజయాలు, ముందు కర్తవ్యాలను గురించి నివేదికలు సమర్పించారు. శ్రీ యం. రామారావు (హెడ్మాస్టర్ రాజేంద్ర మునిసిపల్ హైస్కూల్)గారు సభను ప్రారంభించారు.

అనంతరం సభలో క్రింది తీర్మానాలు ఆమోదించబడినవి.

జీవితవ్యయం ఎన్నోరెట్లు పెరిగి పస్తులతో కాలం గడుపుచున్న ఉపాధ్యాయులకు కనీసం సెంట్రల్ పే కమిషన్ స్కేళ్ళనైనా మంజూరుచేయాలని కోరారు.

అమాల్గమేషన్ వయోజనవిద్య, నిర్బంధ విద్యాస్కీములద్వారా అధిక శ్రమ చేస్తూ తక్కువ వేతనాలతో బాధపడుతున్న విద్యాశాఖలోని క్రింద ఉద్యోగులవేతనాలను వెంటనే పెంచాలని అభ్యర్థించారు.

ఎయిడెడ్ టీచర్లకు రు. 3/- ప్రభుత్వమివ్వాలనీ, సమానగ్రేడుకు సమానస్కేలు యేర్పరచాలనీ, ఉపాధ్యాయుల బిడ్డలకు ఉచిత వున్నత విద్యాసౌకర్యం కల్పించాలనీ, 1933 వ సంవత్సరానికి ముందు సెలవు రూల్సును టీచర్లవరకు సమానంగా వర్తింప చేయాలని, టీచర్లకు యింటి అద్దెలు యివ్వాలనీ ఉపాధ్యాయులపై నున్న వృత్తిపన్ను తొలగించాలని, లోయర్ గ్రేడ్ టీచర్లకు, యస్. యస్. యల్. సి. కావాలని నిబంధన లేకుండా నేరుగా సెకండరీగ్రేడ్ పరీక్షకు కూర్చొనే అవకాశం కల్పించాలని అర్థించారు.

విజయవాడ ఇనుం వర్తకుని అరెస్టు

బందరు, ఏప్రిల్ 22—లాలూరాం కంపెనీవారు కంట్రోల్ ధరకంటె హెచ్చు ధరకు ఇనుం అమ్ముతునారనే వార్తవిని పరీక్షార్థం బ్లాక్ మార్కెట్టు నిర్మూలనశాఖ ఇన్స్పెక్టర్ శ్రీ యన్. నాగేశ్వరరావుగారు ఒక హండ్రెడ్ వెయిట్ ఇనుంరేకులు కొన్నారు. కంట్రోల్ ధర 23 రూపాయలు అయివుండగా అవి 40 రూపాయలకు అమ్మబడినవి. ఈ సందర్భంలో విజయవాడలోని లాలూరాం కంపెనీకి చెందిన లాలూరాం సి. పాంచాల్ ఆసేఠ్ అతనిని అరెస్టు చేశారు. అతనిని కస్టడీకి రిమాండు చేశారు. అతనికి ఇనుం కోటా అమ్మేందుకు లైసెన్సులేదట. (మ.వి.)

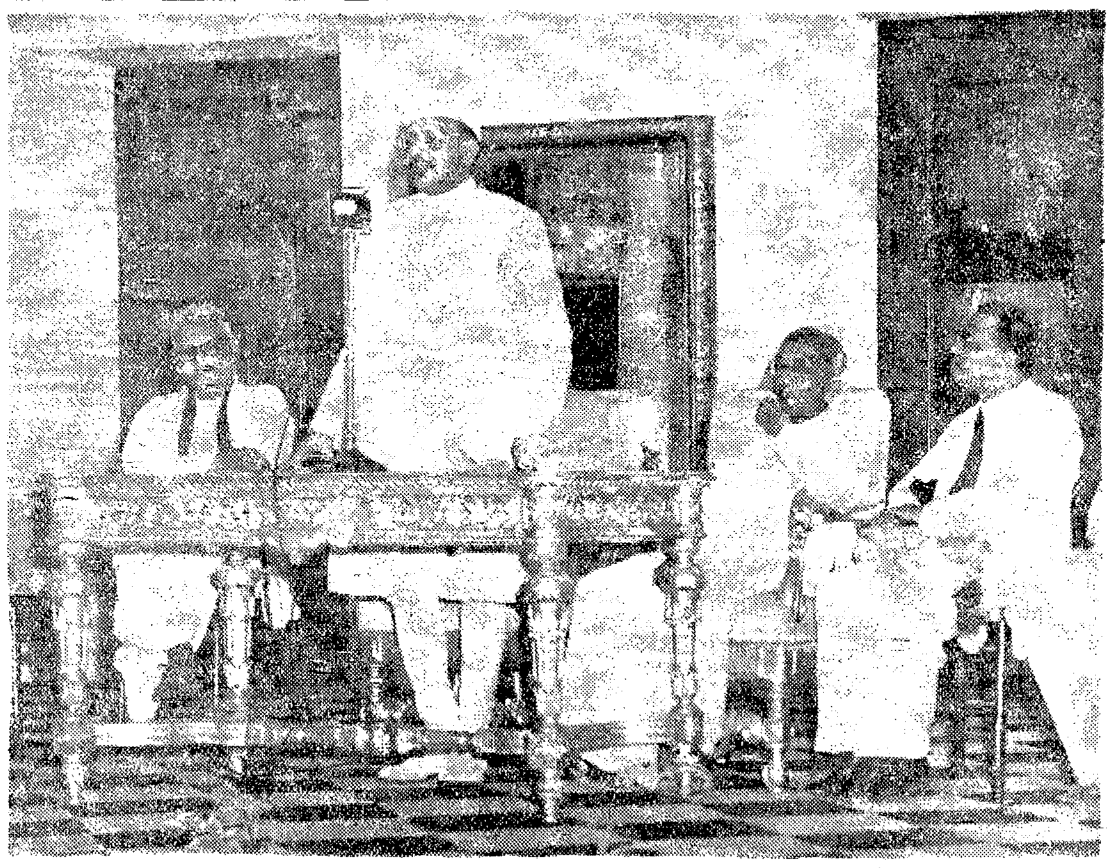

చెన్నపురిలో దక్షిణ భారత జర్నలిస్టు ఫెడరేషన్ వార్షిక సమావేశం సందర్భంలో తీయబడిన ఫోటో. విద్యామంత్రి డాక్టర్ ఎం. వి. కృష్ణారావు, గవర్నర్ శ్రీప్రకాశ, ఫెడరేషన్ అధ్యక్షుడు శ్రీ రఘునాథఅయ్యర్, ఆహ్వాన సంఘాధ్యక్షుడు శ్రీ ఏ. గణపతిశర్మ గారలను చిత్రంలో చూడవచ్చు

శ్రీ కృష్ణా జ్యూట్ మిల్స్ వివాదం

కార్యదర్శి అప్పీలుపై ఏలూరు సెషన్సుజడ్జి తీర్పు

ఏలూరు, ఏప్రిల్ 19.—పశ్చిమగోదావరి జిల్లా సెషన్సు జడ్జి శ్రీ కె. బి. కృష్ణారావుగారు ఏలూరు సబ్ డివిజనల్ మేజిస్ట్రేటు ఇండియన్ కంపెనీలచట్టం 282 (ఏ) సెక్షన్ క్రింద జమీందారు, శ్రీ కృష్ణా జ్యూటుమిల్సు కంపెనీ లిమిటెడ్ కార్యదర్శి, కోశాధికారి అయిన శ్రీ మోతే కృష్ణారావుగారు నేరస్థులని రూ 200 ల జరిమానా, రూ 650 లు శ్రీ కృష్ణజ్యూటు మిల్సుకంపెనీకి ముదరా ఇవ్వవలసిందిగా విధించిన శిక్షను ఆక్షేపిస్తూ జిల్లాకోర్టులో దాఖలుచేసిన అప్పీలును అంగీకరిస్తూ, క్రింది కోర్టు తీర్పును రద్దుచేసి, శ్రీ కృష్ణారావుగారిని విడుదలచేస్తూ నేడు తీర్పు చెప్పారు.

కేసు వివరాలువివి:

అపెలెంటు శ్రీ మోతే కృష్ణారావుగారు శ్రీ కృష్ణా జూటుమిల్సు కంపెనీ లిమిటెడ్ కార్యదర్శిగా, కోశాధికారిగా 1935 సంవత్సరంనుంచి పనిచేస్తున్నారు. అందువలన అప్పటినుంచి కంపెనీ ఎక్స్-అఫిషియో డైరెక్టర్ గా ఆయన పరిగణించబడుతునారు. కొన్ని సంవత్సరాలనుంచి తనకు, తక్కిన డైరెక్టర్లకు తగవులు వచ్చాయి. 1950 జూలై నెల 1 వ తేదీని డైరెక్టర్లు సమావేశం జరిపి ఆయనను కార్యదర్శి, కోశాధికారి పదవులనుంచి సస్పెండుచేసి, శ్రీ కందుల వెంకటరాధాకృష్ణారావుగారిని కార్యదర్శిగాను, కోశాధికారిగాను నియమించారు. అపెలెంటు ఈ తీర్మానాన్ని ఆక్షేపిస్తూ తానే కార్యదర్శిగా, కోశాధికారిగా ఉద్యోగంచేస్తూ 1950 జూలై 3 వ తేదీన కంపెనీ తాలూకు ఆంధ్రాబ్యాంకిలో వున్న సొమ్ములోనుంచి రూ. 5,000/-లు తీసుకొన్నారు. అంతేకాకుండా కంపెనీ తాలూకు మినిట్సు బుక్కు, హాజరుపట్టీ పుస్తకం, కంపెనీపేర మిల్లు అద్దెదార్లు వ్రాసి ఇచ్చిన లీజు దస్తావేజు తీసుకొనిపోయి తన ఇంటిలో పెట్టుకొన్నారు.

బోర్డు డైరెక్టర్లు 1950 జూలై 12 వ తారీఖున సమావేశమై పై పుస్తకాలను, సొమ్మును ఇవ్వవలసినదిగా అపెలెంటును కోరారు. అపెలెంటు ఇవ్వనందున 1950 జూలై నెల 25 వ తారీఖున బోర్డు డైరెక్టర్లు తిరిగి సమావేశమై అపెలెంటును డిస్మిస్ చేసి, శ్రీ రాధాకృష్ణారావుగారి కార్యదర్శికత్వాన్ని, కోశాధికారి పదవిని ఖాయపరుస్తూ మరొక తీర్మానం చేశారు. అయినప్పటికిని అపెలెంటు తన హోదాలను చెల్లాయిస్తూ, ఆంధ్ర బ్యాంకిలోనుంచి కంపెనీ తాలూకు సొమ్మును తీసుకొనడానికి ప్రయత్నించారు. అంతేకాకుండా క్రిమినల్ ప్రొసీజర్ కోడ్ 144 సెక్షన్ క్రింద డైరెక్టర్లు జోక్యం కలుగజేసుకొనకుండా వుండేటట్లు చర్య తీసుకొన్నారు. ఆ ఉత్తరువును తరువాత మద్రాసు హైకోర్టు రద్దుచేసింది. అంతటితో ఊరుకోక అపెలెంటు తన కార్యదర్శి, కోశాధికారి పదవులను నిలబెట్టుకొనేనిమిత్తం ఏలూరు సబ్ కోర్టులో సివిల్ దావా వేశారు. ఆదావా కొట్టివేయబడగా దానిపై హైకోర్టులో అప్పీలు చేశారు. అది ఇంకా విచారణలో వున్నది.

తరువాత అపెలెంటు తనవద్ద మిగిలివున్న కంపెనీ సొమ్మును బ్యాంకిలో జమకట్టారు. దానిపైన డైరెక్టర్లు సమావేశమై అపెలెంటు మీద తాత్కాలికంగా ధనం అపహరించాడని క్రిమినల్ చార్జి దాఖలు చెయ్యవలసినదిగా ఒక తీర్మానం చేశారు. ఆ తీర్మానాను సారంగా శ్రీ కందుల వెంకటరావు కృష్ణారావుగారు అపెలెంటుమీద ఏలూరు సబ్ డివిజనల్ మేజిస్ట్రేటువద్ద క్రిమినల్ చార్జి దాఖలుచేశారు.

ఏలూరు సబ్ డివిజనల్ మేజిస్ట్రేటు కేసును విచారించి అపెలెంటు శ్రీ మోతే కృష్ణారావుగారు ఇండియన్ కంపెనీలచట్టం 282 (ఏ) క్రింద నేరంచేశారని నమ్ముతూ రూ 200 ల జరిమానా శిక్ష విధిస్తూ తీర్పుయిచ్చారు. అంతేకాకుండా అధికారంలేకుండా రూ 650 లు ఖర్చుపెట్టినందున ఆ సొమ్ము తిరిగి ముదరా యివ్వవలెనని కూడా తీర్పు చెప్పారు.

ఈ కేసుపై శ్రీ మోతే కృష్ణారావుగారు జిల్లా సెషన్సుకోర్టులో అప్పీలు దాఖలుచేశారు. అప్పీలులో తాను నేరంచేయలేదని, తనపై వేసిన చార్జి ఇండియన్ కంపెనీల చట్టం 282 (ఏ) క్రింద చెల్లదని, కంప్లెయినెంటు పై సెక్షన్ లో చెప్పబడినట్లు, కంపెనీ కాని, క్రెడిటర్ కాని, కంపెనీ కంట్రిబ్యూటర్ కాని అయి వుండలేదని, తను వ్యక్తిగతంగా ఛార్జీ దాఖలు చేశాడని, అందుచేత లా ప్రకారం చెల్లదని, తాను ఇంకా కంపెనీ కార్యదర్శి, కోశాధికారిగా పనిచేస్తున్నందున తాను అక్రమంగా కంపెనీ ఆస్తినిగాని, సొమ్మునుగాని కంపెనీ ఆర్టికల్సులో చెప్పబడినవాటికి భిన్నంగా ఉపయోగించలేదని వాదించారు.

సెషన్సు జడ్జి ఉభయ వాదాలు విని, కేసులోని సాక్ష్యాన్ని అపెలెంటు వాదం అంగీకరిస్తూ, శ్రీయుతులు ఆర్. వి. రామారావు, యస్. కె. వి. కృష్ణావతారంగార్లకు మరి కొందరికి యివ్వబడిన మొత్తం రూ 650/- లు అపెలెంటు శ్రీ మోతే కృష్ణారావుగారు 1950 జనవరి 16 వ తారీఖున బోర్డు డైరెక్టర్లు చేసిన తీర్మానాన్ని అనుసరించియే ఇవ్వబడినందున ఆ మొత్తం తిరిగి అపెలెంటు కంపెనీకి ఇవ్వనక్కరలేదని, క్రిందికోర్టు తీర్పును పూర్తిగా రద్దుపరుస్తూ, అప్పీలును అంగీకరించి, అపెలెంటును విడుదలచేస్తూ తీర్పునిచ్చారు.

జరిమానా రూ 200 లు వసూలుచేసివున్న యెడల తిరిగి అపెలెంటుకు ముదరా ఇవ్వాలని కూడా తీర్పులో సుదాహరించారు.

అపెలెంటు పక్షాన శ్రీయుతులు ఆర్. వి. రామారావు, యస్. కె. వి. కృష్ణావతారం గార్లు, ప్రాసిక్యూషన్ తరఫున పబ్లిక్ ప్రాసిక్యూటర్ శ్రీ జే. లక్ష్మన్నగారు వాదించారు.

అన్ని రాజకీయపార్టీల సమైక్యం

కనీస కార్యక్రమంపై జరగాలని సూచన

మదనపల్లె, ఏప్రిల్ 15.—చిత్తూరుజిల్లా ప్రజాసామ్య వాదుల సమావేశం మొన్న యిక్కడ రహదారి బంగళాలో శ్రీ వాల్తేర్ రావుగారి అధ్యక్షతను జరిగింది. దాదాపు 2.. మంది సభ్యులు వివిధ తాలూకాలనుంచి వచ్చారు.

గుంటూరులో మార్చి 16 వ తేదీని జరిగిన ఆంధ్రదేశ ప్రజాతంత్ర కార్యకర్తల సమావేశంలో వివిధజిల్లాల ప్రతినిధులలో "ఆంధ్ర పీపిల్స్ డెమోక్రాటిక్ ఫ్రంట్" సన్నాహ సంఘాన్ని ఏర్పరచిందని జిల్లా ప్రజాసామ్యవాదులు సమావేశాలు జరపాలని అన్నారు. 22 మంది సభ్యులతో ఒక సిపిరేటరీకమిటీ ఏర్పరచ బడినదని చెప్పారు.

ఈ ప్రజాస్వామ్యవాదుల ఐక్య ప్రజాతంత్ర కార్యాచరణవల్లనే ప్రజాజీవితస్థితి అభివృద్ధి కాగలదని, అందువల్ల భూస్వామ్య విధానానికి, గుత్తపెట్టుబడి విధానానికి, సామ్రాజ్య వాదానికి తావులేని క్రమబద్ధమైన ఆర్థికవిధానంలో నూతన ప్రజాస్వామికాన్ని ఆశించేవారంతా ఏపార్టీవారైనాసరే ఈ ఐక్య సంఘటనలో చేరాలని అర్థించారు.

ఆరోజు సాయంకాలం యూనియన్ ఆఫీసు ఆవరణలో జరిగిన బహిరంగ సభలో శ్రీ గాటకొండ నరసింహారెడ్డి (డెమొక్రాటిక్ ఫ్రంట్ నిర్వాహక కమిటీ సభ్యుడు) గారు ఉపన్యసిస్తూ మొన్నటి ఎన్నికలలో మతసంస్థలన్నీ దెబ్బతిన్నవని, అందువలన వివిధ రాజకీయపార్టీలన్నీ కనీస కార్యక్రమంపై ఏకం కావాలని అయితే ఇంకను అభ్యుదయ పార్టీ అయిన కమ్యూనిస్టు పార్టీ ఇందులో చేరలేదని, అన్ని పార్టీలు చేరాలని కోరారు.

రాయలసీమలో కాటకపరిస్థితులను వివిధ పార్టీలు అంగీకరిస్తున్నప్పటికిని అవి ఏకం కాక వివిధ రాజకీయ పార్టీలుగనే ఇందులో కూడా వ్యవహరించడం శోచనీయమని, బెంగాల్ క్షామంవంటి పరిస్థితులు రాకుండా చేయడానికి వివిధ పార్టీలకు ఏకాగ్రీవంగా ఐక్యత కలగాలని చెప్పారు. ప్రజాస్వామ్యములో గవర్నర్లను నామినేట్ చేసేపద్ధతి వుండకూడదని అది ప్రజాతంత్రానికే విరుద్ధమని అన్నారు. ప్రివెంటివ్ డిటెన్షన్ చట్టాన్ని రద్దుచేయాలన్నారు. వివిధ ప్రజాతంత్ర పార్టీలు ఐక్య కార్యక్రమంపై ఏకం కావాలని చెప్పారు.

విదర్భ కాంగ్రెసు కమిటీ తరఫున ఒక రాయబారవర్గం ఇండియా పారిశ్రామిక శాఖ మంత్రి శ్రీ హరేకృష్ణ మెహతాబ్ వద్దకు రాయబారం వెళ్లి పత్తిధరలను సిన్లయించవలసిందిగా కోరుతూ ఒక మెమొరాండమును సమర్పించాలని తీర్మానించింది.

రాజమండ్రి మునిసిపల్ హైస్కూలు వార్షికోత్సవం

రాజమండ్రి, ఏప్రిల్ 17.—స్థానిక మునిసిపల్ హైస్కూలు పూర్వవిద్యార్థుల సంఘ ద్వితీయ వార్షికోత్సవం ఆ స్కూలు ఆవరణలో శ్రీ దామెర్ల వెంకట్రావు (ఎం. ఎల్. ఏ.) గారి అధ్యక్షత కింద జరిగింది. ఉపయం అల్పాహారవిందు, పూర్వ విద్యార్థుల ఆటల పోటీలు, సర్వసభ్య సమావేశం జరిగినవి.

సర్వసభ్య సమావేశంలో "ఓల్డ్ బాయిస్ అసోసియేషన్" అనేపేరును "ఓల్డు స్టూడెంటు అసోసియేషన్" గా మార్చడానికి, పూర్వ విద్యార్థులలో వున్నత పదవులలో వున్నవారిని సన్మానించడానికి, పూర్వ విద్యార్థులైన డాక్టర్ యం. వి. కృష్ణరావుగారు మద్రాసు విద్యాశాఖ మంత్రిగా నియమితులైనందున శ్రీ దామెర్ల వెంకట్రావుగారు (యం. యల్. సి.) గాను, శ్రీ సీరుకొండ వెంకటరామారావుగారు (యం. యల్. ఏ.) గాను ఎన్నుకోబడినందున సంఘం తరఫున వారిని అభినందిస్తూ తీర్మానించారు.

కొత్త సంఘానికి శ్రీ దామెర్ల వెంకట్రావు గారిని అధ్యక్షులుగాను, శ్రీ మైలవరపు వెంకటశాస్త్రిగారిని ఉపాధ్యక్షులుగాను, శ్రీ యస్. ఎ. పట్టాభి రామారావుగారిని కార్యదర్శిగాను, శ్రీ రూపాకుల భీమశంకరం, శ్రీ గ్రంధి నరసింహారావుగార్లను సహాయ కార్యదర్శులుగాను ఎన్నుకోవడమైంది.

సాయంకాలం శ్రీ దామెర్ల వెంకట్రావుగారి అధ్యక్షతను జరిగిన బహిరంగ సభలో శ్రీ యం. బి. వి. యస్. ఆర్. శర్మగారు సంఘం తరఫున గణితోపాధ్యాయులు శ్రీ మాదిరెడ్డి కృష్ణమూర్తి గారికి గురుపూజ చేశారు. ప్రధానోపాధ్యాయులు, శ్రీ నాయని లక్ష్మణరావుగారు, శ్రీ సీరుకొండ రామారావుగారు, మునిసిపల్ కమిషనర్ శ్రీ యస్. కృష్ణయ్యచెట్టిగారు తదితరులు వుపన్యసించారు.

ఆటల పోటీలలో గెలుపొందిన ప్రస్తుత పూర్వ విద్యార్థులకు బహుమతులు ఈయబడినవి. భమిడిపాటివారి "మాయల మాలోకం" విచిత్ర వేషధారణ, ప్రస్తుత విద్యార్థులచే బుర్రకథ జరిగినవి. అనంతరం కార్యదర్శి వందనసమర్పణతో సభ ముగిసింది.

గోరంట్ల హైస్కూలు వార్షికోత్సవం

హిందూపురం, ఏప్రిల్ 14.— గోరంట్ల ఉన్నత పాఠశాల మూడవ వార్షికోత్సవం 13 వ తేదీన అనంతపురం జిల్లాబోర్డు అధ్యక్షులు శ్రీ కె. వేమారెడ్డిగారి అధ్యక్షతను జరుపబడింది. జిల్లాబోర్డు ఉపాధ్యక్షులు శ్రీ జి చిదంబర రెడ్డిగారు పాఠశాల సారస్వత సంఘానికి అంత్యోపన్యాసం చేశారు.

శ్రీ జి. శివశంకర రెడ్డిగారు నెహ్రూ చిత్రపటాన్ని ఆవిష్కరించారు.

అధ్యక్షులు తమ ఉపన్యాసంలో ఉన్నత పాఠశాల అభివృద్ధికి పాటుపడిన పురప్రజలను అభినందించారు. ఈపాటికి జిల్లాబోర్డు వారు 21 ఉన్నత పాఠశాలలు, మిడిల్ స్కూళ్లు, ఎలిమెంటరీ స్కూళ్లు నడుపుతున్నారు. కాని ఎక్కువ ధనం ప్రతిస్కూలుకు యివ్వలేకున్నారన్నారు.

మద్రాసు రాష్ట్రమున శ్రీ సి. రాజగోపాలాచారిగారి ఆధిపత్యాన మంత్రివర్గం ఏర్పడ్డం సంతోషకరమైనదని అని, వారు విద్యావ్యాప్తి కెక్కువ ధనం మంజూరు చెయ్యగలరని తాను నమ్ముతున్నానని అన్నారు.

పాఠశాల ప్రధానోపాధ్యాయులు శ్రీ కె. వెంకటశేషయ్యగారు వార్షిక నివేదిక సమర్పించారు. శ్రీ కె. శ్రీపతిగారు సారస్వత సంఘ వార్షిక నివేదికను చదివారు

వినోద పోటీలు జరిగినవి. జనాబ్ సి.వి.టి. కున్హిపక్కి (జిల్లా విద్యాశాఖాధికారి) గారు బహుమతులు పంచిపెట్టారు. ప్రధానోపాధ్యాయుల వందనాలతో సభ ముగిసింది.

విజయవాడలోని యస్.కె.పి.వి. హిందూ హైస్కూలు పూర్వవిద్యార్థిసంఘ 20 వ వార్షికోత్సవం ఈ నెల 27 వ తేదీని శ్రీ యం. నరసింహం (యం. యస్. సి. ఇంజనీరు) గారి అధ్యక్షతను జరపడానికి నిర్ణయించబడింది. స్కూలు పూర్వవిద్యార్థులు ఎక్కడవున్నా, నాటికివచ్చి ఉత్సవంలో పాల్గొనవలసిందిగా కోరబడుతున్నారు.

నాన్-గెజెటెడ్ ఉద్యోగుల జీతాలు

కేంద్ర వేతన నిర్ణాయకసంఘం సిఫార్సుల ప్రకారమివ్వాలని అభ్యర్థన

బందరు, ఏప్రిల్ 19.—తూర్పు కృష్ణా యన్. జి. ఓ. ల మహాసభ నిన్న సాయంకాలం స్థానిక మునిసిపల్ ఉద్యోగుల క్లబ్బులో శ్రీ ఏ. వి. వలపతిరావుగారి అధ్యక్షతను జరిగింది. కార్యదర్శి శ్రీ వి. యస్. సోమయాజులుగారు గత సంవత్సరపు నివేదిక చదివారు.

నూతన సంవత్సరానికి దిగువ పేర్కొన సభ్యులతో కార్యవర్గాన్ని, నాలుగు ఉపసంఘాలను ఎన్నుకొన్నారు:—

అధ్యక్షుడు:—శ్రీ కాటూరి వెంకటేశ్వరరావుగారు.

ఉపాధ్యక్షులు:—శ్రీయుతులు జి. సూర్యనారాయణ, జి. వి. చలపతిరావుగార్లు.

కార్యదర్శి —శ్రీ వి. వి యస్. సోమయాజులుగారు. సహాయ కార్యదర్శులు:—శ్రీయుతులు డి. వి. రామమూర్తి, పి. రామమూర్తిగార్లు. కార్యనిర్వాహక సభకు 22 మంది ఎన్నుకొనబడ్డారు.

యన్. జి. ఓ. లు యితర విధాల దర్శ తీసుకొనకుండడానికి గాను సెంట్రల్ పే కమిషన్ వారు మద్రాసు రాష్ట్రానికి నిర్ణయించిన జీతాల స్కేళ్ళను వెంటనే అమలుపరచాలని, యన్. జి. ఓ. లకు వసతి గృహాలు నిర్మించాలని, 1933 వ సంవత్సరపు సెలవు నిబంధనలను రద్దుచేసి, మునుపటి ప్రధాన నిబంధనలను అమలుపరచాలని, యన్. జి. ఓ. ల పిల్లలకు ఉచిత విద్యను, వైద్య సహాయం ఏర్పాటు చెయ్యాలని, సెక్రటేరియట్, మిగిలిన సర్వీసులలోని ప్రొబేషనరీ కాలమును విచక్షణతో చూడాలని, లోయర్ డివిజన్ గుమాస్తాలతోపాటు జుడిషియల్ డిపార్టుమెంటులోని టైపిస్టును చూడాలని, యన్. జి. ఓ. లు సెలవుమీద వున్నప్పుడుకూడా ఇండ్లఅద్దె అలవెన్సు యివ్వాలని, జుడిషియల్ డిపార్టుమెంటులోని టైపిస్టులకుగల సౌకర్యాలను రెవిన్యూ డిపార్టుమెంటులోని టైపిస్టులకుకూడా వర్తింపజేయాలని, కాపీస్టులకుగూడా అద్దె అలవెన్సును వర్తింపజేయాలని, కాపీస్టులు తాము స్వంతంగా టైపు మిషన్లు వాడేవారికి యిచ్చే అలవెన్సును హెచ్చుచేయాలని ప్రభుత్వాన్ని కోరుతూ తీర్మానాలు చేశారు.

తణుకు శ్రీ నన్నయ భట్టారకపీఠం యాజమాన్యాన తణుకు క్లబ్ భవనంలో "పరమాణువు పరిశోధన—కర్మతత్వం" అనే విషయాన్ని గురించి న్యూఢిల్లీ నేషనల్ లెబొరెటరీలోని యాటమిక్ సెక్షన్ అసిస్టెంటు డైరెక్టర్ శ్రీ జ్ఞానానందస్వామిగారు ఉపన్యసించారు. ఈయన ఈ జిల్లావాస్తవ్యులు. 20 వ ఏట సన్యసించి దిగంబర సాధువులుగా హిమాలయాలలో తపస్సుచేసి తర్వాత అమెరికా, ఇంగ్లండు, జర్మనీలకు వెళ్ళి శాస్త్ర పరిశోధన చేశారు. శ్రీ ముంగంటి జగన్న శాస్త్రిగారి అభివందనములతో సభ ముగిసింది.

చిరుతపులిని చంపిన వృద్ధ గ్రామస్థుడు

హోరాహోరీ పోరాటంలో క్షతగాత్రుడై ఆసుపత్రిలో చికిత్స

బైరెడ్డిపల్లి, ఏప్రిల్ 20—బైరెడ్డిపల్లి గ్రామానికి సుమారు రెండుమైళ్ళ దూరాన వున్న గౌనితిమ్మేపల్లి గ్రామంలో 15 వ తేదీ సాయంత్రం కుమ్మర గంగప్ప అనేఅతను తన గొర్రెల మందవద్దకు తన సొంతతుపాకి తీసుకొని కావలిపోయినాడు. రాత్రి సుమారు 9 గంటలవేళ ఒక చిరుతపులి వచ్చి ఒక్క గొర్రెను చంపి ఈడ్చుకొనిపోవడానికి ప్రయత్నిస్తుండగా అతను వెనుకనుంచి పులిపై తుపాకి పేల్చాడు. దెబ్బ తగిలినప్పటికీ అది తప్పించుకొని పోయింది.

తెల్లవారిన తరువాత గంగప్ప, మరిముగ్గురు కలసి చిరుతజాడను నెత్తురుచుక్కల ఆనవాలుతో తెలుసుకొన్నారు. గంగప్ప తుపాకితో 20 అడుగుల దూరంనుంచి పులిని కాల్చినాడు. తుపాకి పేలలేదు. చిరుత అతనిపై దూకింది. మిగతా ముగురు రైతులలో యిద్దరు పారిపోయినారు. ఒకడు కేకలు పెట్టాడు. గంగప్ప పులిని త్రోశాడు. అది నాలుగడుగుల దూరంలో పడింది. వెంటనే మూడవ రైతు తుపాకి పేల్చాడు. అది పేలు తీసుకొని గంగప్ప పైకి వచ్చిపడి అతని ఎడమచెయ్యి పూర్తిగా నమిలివేసింది. కుడిచెయ్యి వ్రేళ్ళు మాత్రం నమిలివేసింది. కుడికాలు, మోకాలు దిగువభాగం కొరికింది.

చిరుతతో గంగప్ప సుమారు పదినిమిషాల సేపు హోరాహోరీ పోరాడు. చిరుత చచ్చిపోయింది. గంగప్ప దేహంనుంచి నెత్తురు ప్రవహించింది. ఆ స్థితిలో అతను గౌనితిమ్మేపల్లి గ్రామానికి నడుచుకొంటూ వచ్చాడు. అతనితో వున్న ముగ్గురు చిరుత కళేబరాన్ని గ్రామానికి చేర్చారు.

చుట్టుపట్ల గ్రామాల రైతులు పులిని చూడడానికి వచ్చారు. చిరుతనిడివి 6½ అడుగులు. గంగప్పవయస్సు సుమారు 55 సంవత్సరాలు. మధ్యాహ్నం గంగప్పను యిచ్చటికి 16 మైళ్ళ దూరంలో వున్న పలమనేరు గవర్నమెంటు ఆస్పత్రికి తీసుకుపోయినారు.

బొకే లో పశువుల జాడ్యం

బొకే, ఏప్రిల్ 9.—శ్రీ మల్లెల కృష్ణమూర్తి గారు ఇలా వ్రాస్తున్నారు:—

"మా గ్రామంలో (బొకే, కర్నూలు జిల్లా) ప్రతిదినం 12 మొదలు 15 వరకు పశువులు చనిపోవుచున్నవి. ఇప్పటికి, బొకే, చానిపరినర గ్రామాలలో దాదాపు 1,400 పశువులవరకు చనిపోయినట్లు తెలుస్తున్నది. కరువు చేతనే మిక్కిలి బాధపడుచున్న బీదరైతులకు పశునష్టం 'గోరుచుట్టుపై రోకటి పోటైనది.' వెటర్నరీ డిపార్టుమెంటువారు కొన్ని ఇంజక్షనులు మాత్రం ఇచ్చిపోయినారు. రోగము అరికట్టు మార్గం తెలియక పేదరైతులు మిక్కిలి ఇబ్బంది పడుతున్నారు. స్వంత వైద్యం చేయించుకొనుటకు కూడా దగ్గరలో పశువైద్యులు లేరు. కాబట్టి, ప్రభుత్వంవారు సత్వర్య తీసికొని పేదరైతులను రక్షించవలసిందిగా కోరుతున్నాను."

నాణ్యత

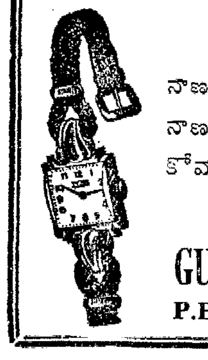

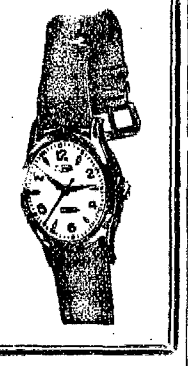

నాణ్యత గణుతి కెక్కును. కాబట్టి, ఈ నాణ్యమైన వాచీలు ఉచితంగా తెప్పించు కోవాలని మీకు కోరిక వుంటే, దయచేసి కేటలాగును కోరండి.

GUPTA WATCH COMPANY

P.B. No. 6524 — BOMBAY-26.

దంత వైద్యులు చెప్పుచున్నారు

కాల్గేట్ టూత్ పౌడరు 2 నిముషముల దినచర్యతో దంతములను ప్రకాశవంతముగాను, మిక్కిలి

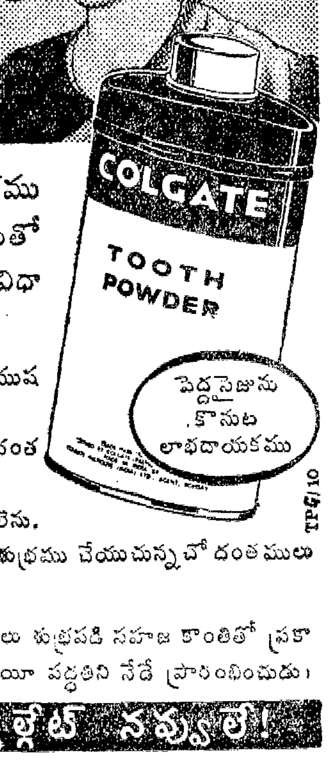

4,000 మంది దంతవైద్యులు దంతములను సహజముగా ఆరోగ్యముతో మెరియునట్లు చేయుటకు దిగువ విధానమును అంగీకరించుచున్నారు

1 ఉదయము, రాత్రి సమయములలో 2 నిముషములు దంతధావన చేయుడు.

2 ముందు, లోపల, నమలు ప్రక్క దంతములు తోమవలెను.

3 ఎప్పుడు చిగుళ్లను దూరముగా తోమవలెను.

కాల్గేట్ టూత్ పౌడరుతో విడువకుండా శుభ్రము చేయుచున్నచో దంతములు పయోరియాను నిరోధించును.

యీ పద్ధతి ప్రతి సులభముగా దంతములు శుభ్రపడి సహజ కాంతితో ప్రకాశించును. దంతవైద్యులు అంగీకరించిన యీ పద్ధతిని నేడే ప్రారంభించుడు.

చిరునవ్వులన్నీ కాల్గేట్ నవ్వులే!

విశాలాంధ్రలో

4-వ వారం నేడే చూడండి

ఏ.యస్.ఏ. వారి ఆడబ్రతుకు

శ్రీరంజని.... కృష్ణకుమారి.

డైరెక్షన్. బి.ఏ. సుబ్బారావు

శ్రీ లక్ష్మి	- విజయవాడ	రాధాకృష్ణ	- [illegible]
రాధాకృష్ణ	- గుంటూరు	రాయల్	- [illegible]
సత్యనారాయణ	- తెనాలి	పారమౌంటు	- సికింద్రాబాద్
మణి	- నెల్లూరు	విక్టరీ	- వరంగల్
కేసరి	- ఏలూరు	సుందర్	- ఖమ్మంమెట్టు
బృందావన్	- బందరు	జయరాం	- హిందూపురం
మినర్వా	- విశాఖపట్నం	అజాం	- హోస్పేట
మినర్వా	- విజయనగరం	బెంగుళూరు	- విజయ టాకీస్
మినర్వా	- రాజమండ్రి		- స్వస్తిక్ టాకీస్
స్వామీజీ	- భీమవరం		- సిటీ టాకీస్
పూర్ణా	- కాకినాడ		- లక్ష్మీ టాకీస్

— చిత్రప్రియా రిలీజ్ —

క్షామపీడితుల సహాయార్థం

నేషనల్ ఆర్టు థియేటర్సు రిజిస్టర్డ్ వారి

నాటక ప్రదర్శనలు

శ్రీమతి జి. వరలక్ష్మి :: శ్రీ యన్. టి. రామారావు

వారి మిత్ర బృంద సహకారంతో

23 వ తేదీ గుంటూరు - ప్రభాకర్

మొదటి ప్రదర్శనము సా॥ 6-30 నుండి రెండవ ప్రదర్శనము రా॥ 10-0 నుండి

[గుంటూరు కార్యక్రమం తక్కిన కేంద్రాలలోవలెనే]

24 వ తేదీ తెనాలి - స్వరాజ్

సాయంత్రం : 6 గంటలకు

25 వ తేదీ విజయవాడ - [illegible]

ఉదయం : 9 గంటలకు

రేట్లు :— రు. 10/- 5- 2-

[థియేటర్ల వద్ద రెండు రోజుల ముందునుంచీ టిక్కెట్లు అమ్మబడును.]

క్షామప్రాంతాలలో హరిజన క్రైస్తవ విద్యార్థుల జీతాలు

రద్దుచేయాలని

శ్రీమతి భారతీరంగా విజ్ఞాపన

విజయవాడ, ఏప్రిల్ 19—"రాయలసీమ, నెల్లూరు, గుంటూరు జిల్లాలలోని మెట్ట తాలూకాలలో ఈనాడు దుర్భరమైన క్షామపరిస్థితులు ఏర్పడివున్నవి. అందువల్ల అక్కడ వున్న పేద ప్రజానీకం జీవనమే కష్టతరమైపోయినది. అయినప్పుడు నిరుపేదలయిన విద్యార్థులు బడిజీతాలు ఎలా చెల్లించగలరు? అందులోను ఆర్థికంగా హరిజనులతో సమానమైన హరిజన క్రైస్తవులు ఎలా చెల్లించగలరు.

"ఈ బడిజీతాలు చెల్లించవలసిరావడంవల్ల చాలమంది హరిజన క్రైస్తవ విద్యార్థులు చదువులు చాలిస్తున్నట్లు నా పర్యటనలో తెలియవచ్చింది. ఇది చాల విచారకరం. ప్రభుత్వం ఈలాటి బీదవిద్యార్థులకు వెంటనే జీతాలు మాఫీచేయవలెనని కోరుతున్నాను. గుంటూరుజిల్లాబోర్డువారు క్రైస్తవ విద్యార్థులకు జీతాలను రద్దుచేయ నిర్ణయించారని. ప్రభుత్వం ఆ నిర్ణయానికి ఇంకా సమ్మతించలేదని తెలుస్తున్నది. వెంటనే ప్రభుత్వం ఆ నిర్ణయాన్ని ఆమోదించి, దానిని అన్ని క్షామప్రాంతాలలోను అమలుపరచాలని విజ్ఞప్తిచేస్తున్నాను." అని కోరుతూ రాయలసీమ క్షామనివారణ సంఘం అధ్యక్షురాలు శ్రీమతి భారతీదేవి రంగా నేడొక ప్రకటనచేసింది.

గుంటూరులో మంచినీటి కరువు

పరిస్థితులు ప్రమాదకరంగా పరిణమించే సూచన

గుంటూరు, ఏప్రిల్ 18—గుంటూరు పట్టణంలో మంచినీటి కరువు నివారణకు ప్రభుత్వం తగినచర్య తీసుకోనిపక్షంలో పరిస్థితులు ప్రమాదకరంగా పరిణమించగలవని గుంటూరుపట్టణ రాయలసీమ క్షామనివారణ సహాయకసంఘంవారు తెలియచేస్తున్నారు.

ప్రజలు రాత్రింబవళ్లూ కష్టపడి బావులచుట్టూ, పంపులచుట్టూ తిరిగినా ఎవరికీ కావలసినసీరు లభించడం లేదు. ఇంతవరకు కొద్దో గొప్పో నీరు సప్లయిచేస్తున్న కోనేరు వారంరోజులలో ఖాళీఅయిపోయేటట్లు వుంది. వెంటనే నీటి సప్లయికి తగినచర్య తీసుకొనని పక్షంలో ప్రజలు పట్టణాన్ని ఖాళీచేసి వలసపోవలసిన దుస్థితి ఏర్పడక తప్పదని భయపడుతున్నారు.

పట్టణంలోని కొన్ని ప్రాంతాలలో ఇప్పటికే రకరకాలైన వ్యాధులు ప్రారంభమైనాయి. ముందేమి కానున్నదో అని అన్ని వర్గాల ప్రజలు భయాందోళనలకు లోనవుతున్నారు.

కనిగిరిలో నీటి కరువు

నెల్లూరు, ఏప్రిల్ 16—కనిగిరిలో బావులలో పూడుతీసినప్పటికీ ప్రజలకు నీరు దొరకక యిబ్బంది పడుతున్నారనీ, పంచాయతీ బోర్డువారు మంజూరు చేసిన రు 5,000 ల ఖర్చుతో 4½ మైళ్ళదూరాన గల పాలేరు నుంచి నీరుతెచ్చి ప్రజలకు సప్లయిచేయడానికి ప్రభుత్వంవారు వెంటనే రెండు మూడు లారీలను సప్లయిచేయాలని కోరుతూ శ్రీ జి. యల్లమందారెడ్డి (యం. యల్. ఎ) గారొక ప్రకటన చేశారు.

కందుకూరు, కనిగిరి తాలూకాలలో తీవ్రంగావున్న నీటికొరతను పరిష్కరించే నిమిత్తం తక్షణం బావులు త్రవ్వేయంత్రాలను కొన్ని సప్లయిచేస్తూ, పాలేరునది నుంచి పంపులద్వారా కనిగిరి పట్టణానికి నీరు సప్లయిచేసే ప్రణాళికను పరిశోధించాలని ఆయన కోరారు.

వచ్చే ఆగస్టుమాసంనుంచి సింగపూర్, ఇండొనేషియాలమధ్య విమానయాన మార్గాలను ప్రారంభించడానికి అవసరమైనవన్నీ చూచుకోడానికిగాను మేనెలలో విమానాలు నడిపించబడగలవు.

ఆంధ్రప్రభ క్షామ నివారణ నిధి

మద్రాసు, ఏప్రిల్ 22—"ఆంధ్రప్రభ క్షామనివారణ నిధి"కి నేడు చేరిన విరాళాలతో సహా మొత్తం 88,408-6-10 లు అయింది

వివరాలు ఇవి:

నిన్నటి మొత్తం	83,357-1-10
శేఠ్ రియామల్ మెంఘరాజ్, బ్యాంకర్లు (తంజావూరు)	51-0-0
డి ఫ్రీ ఇండియా వాచ్ కంపెనీ (బళ్ళారి)	10-0-0
శ్రీ ఎమ్. లక్ష్మీనరసప్పగారు (బళ్లారి)	10-0-0
శ్రీ గుత్తి పాండురంగం శ్రేష్ఠిగారు (బళ్ళారి)	10-0-0
కప్తానుపాలెం (కృష్ణా జిల్లా) గ్రామస్థులు	186-8-0
వీరిలో: శ్రీ క్వారపాటి శ్రీనివాసరావుగారు	30-0-0
శ్రీ సి. హెచ్. గోపాలరావుగారు	20-0-0
శ్రీ ఎమ్. పి. దూర్వాసులుగారు	10-0-0
శ్రీ కె పి దుర్గరామచంద్రరావుగారు	15-0-0
శ్రీ కె. పి. బి. రామకోటీశ్వరరావుగారు	10-0-0
శ్రీసి.హెచ్.సుబ్బయ్యగారు	10-0-0
శ్రీ కె. శివరామయ్యగారు	10-0-0
తిరువల్లిక్కేణి (మద్రాసు) లోని ఆంధ్ర పీపుల్స్ అసోసియేషన్	73-10-0
శ్రీయుతులు టి. జి. హనుమంతయ్య శెట్టి, ఎన్. యేబులేసు, కాశీం సాహెబ్, వై. రామయ్య, సి. సుబ్బయ్యగార్లు సేకరించినది	77-0-0
తుంగభద్ర పాజెక్టు కో-ఆపరేటివ్ స్టోర్స్(డామ్‌సైట్), (హోస్పేట)2,000-0-0 నంద్యాల రైల్వే స్టేషన్, పి. డబ్ల్యు. ఐ. సిబ్బంది, (నంద్యాల)	47-15-0
ఫ్రెండ్స్ అసోసియేషన్, శ్రీ కోదండరామ విలాస భోజనం, కాఫీహోటలు, (రాజమండ్రి)	35-0-0
సూపరింటెండింగ్ ఇంజనీర్ (ఎఫ్. ఎల్. సి. నార్త్) సిబ్బంది, (విశాఖపట్నం)	90-0-0
శ్రీ జి. బి. ఎన్. ప్రసాద్‌గారు (గూడూరు)	10-0-0
శ్రీ డి. శంకరయ్యగారు,కూలి సంఘం (నావూరు పోస్టు)	12-0-0
విద్యార్థి పరిషత్తు (విద్యాపనంపోస్టు)	148-4-0
శ్రీ బి. ఆదినారాయణగారు (తేలప్రోలు)	10-0-0
శ్రీ బి. సుబ్బారావుగారు(తాపేశ్వరం)	10-0-0
శ్రీ మానికొండ వెంకటలక్ష్మయ్యగారు మైలవరం (వర్తకసంఘంనుంచి సేకరించినది)	31-0-0
ఖర్గపురం వర్క్‌షాప్ రైలర్స్ బీద కార్మికులు	51-6-0
శ్రీ ఎ. వెంకటరమణయ్యగారు సబ్‌డివిజనల్ ఆఫీసర్ పి. డబ్ల్యు డి. (మధిర)	10-0-0
సేవాదళం, కేరాఫ్ ఎమ్. ఆనందం కంపెనీ (పెద్దపల్లి)	11-12-0
డాక్టర్ వి. ఎస్. మాధవరావుగారు మెడికల్ ఆఫీసర్ (మధిర)	15-0-0
కోదాడుగ్రామంలో డాక్టర్ ఎమ్. వి. కృష్ణమాచార్యగారు సేకరించినది	14-12-0
శ్రీ టి. వేణుగోపాలరావుగారు (కొత్తపేట)	25-0-0
యెలమంచిలి యువజనసంఘం	20-0-0
పందలపాక వీవర్స్ కో-ఆపరేటివ్ ప్రొడక్షన్ అండ్ సేల్స్ సొసైటీ లిమిటెడ్	50-0-0
కొమరిపాలెం గ్రామస్థులు	81-14 0
గంగలకుర్తి బోర్డు హయ్యర్ ఎలిమెటరీ స్కూలు సిబ్బంది, విద్యార్థులు	11-0-0
గరువు కమ్మ మహాజనులు, (గరువు)	10-0-0
ముక్తేశ్వరం బి. హెచ్. స్కూలునుంచి శ్రీ గుబ్బల రామకృష్ణగారు సేకరించినది	52-13-0
చీమకుర్తి సబ్‌ఇన్‌స్పెక్టర్, ఆయన క్రింది ఉద్యోగులు	30-7-0
చిట్టగుంటలోని ఇండియన్ రైల్వేస్కూలు ఆరవతరగతి బాల బాలికలు	10-0-0
చిట్టగుంటలోని ఆంగ్లో-ఇండియన్ రైల్వే స్కూలు పిల్లలు, సిబ్బంది	12-10-0
శ్రీ జయలక్ష్మీ రైస్‌మిల్లు (గుడివాడ) గుమాస్తాలు	11-6-0
వి. బి. హెచ్. స్కూలు (మోదుకూరు) స్కూలు పార్లమెంటు	22-13-0
హిందూ హైస్కూలు విద్యార్థులు సిబ్బంది (అమరావతి)	50-0-0
కొమ్మారెడ్డి నాగరత్నమ్మగారు (పోతునూరు)	25-0-0
శ్రీ డాక్టర్ సి. పి. కామత్‌గారు (మాంగళూరు)	10-0-0
శ్రీ గజలక్ష్మీభవన్ (బెంగుళూరు) ప్రొప్రయిటర్	10-0-0
శ్రీ కె. నాగభూషణంగారు (అనంతపురం)	10-0-0
నందరాడ (వయా రాజమండ్రి) గ్రామస్థులు	70-0-0
డి. ఎన్. బి. హెచ్. స్కూలు (పెదకూరపాడు) విద్యార్థులు	39-3-0
పెనుమర్రుబోర్డు ఎలిమెంటరీస్కూలు విద్యార్థులు, సిబ్బంది	14-0-0
శ్రీ ఎమ్ శ్రీనివాసరావుగారు (విశాఖపట్నం)	10-0-0
గోదావరి సెంట్రల్ కో-ఆపరేటివ్ స్టోర్స్ (రాజమండ్రి) స్పెషల్ ఆఫీసర్	116-0-0
శెట్టిబలిజ యువజనసంఘం (చింతలమెరక)	10-0-0
కొత్తపల్లి ఎయిడెడ్ ఎలిమెంటరీ స్కూలు విద్యార్థులు, సిబ్బంది	10-10-0
చిట్టగుంట లోకోషెడ్ మెషిన్‌షాప్	15-0-0
కందుకూరు బోర్డు హయ్యర్ ఎలిమెంటరీ స్కూలు విద్యార్థులు, సిబ్బంది	10-8-0
శ్రీ డి. వెంకటపతి సోమయాజులుగారు జమీందారు (గంగలకుర్రు)	10-0-0
శ్రీ కె. సాంబశివరావుగారు (మారీస్‌పేట) సేకరించినది	11-0-0
శ్రీ తలపనేని రామానుజయ్యగారు (కొల్లూరు పోస్టు)	60-0-0
శ్రీ భీమిరెడ్డి రాఘవ రెడ్డిగారు (రామచంద్రపురం)	10-0-0
శ్రీమతి నిమ్మగడ్డ సీతా మహాలక్ష్మిగారు (ముదునూరు)	50-0-0
బెజవాడ నగలు, బులియన్ వర్తకుల సంఘం	125-0-0
రాఘవ ట్యుటోరియల్ కాలేజి విద్యార్థులు (విజయవాడ)	20-0-0
ఈపురుపాలెం గ్రామ కాంగ్రెసు సంఘం	10-0-0
శ్రీ దండక అప్పారావు నాయుడు గారు సేకరించినది (ఏలేశ్వరం)	50 0-0
డాక్టర్ యన్. సోమేశ్వరరావుగారు (పాచిపెంట)	10-0-0
చిరంజీవి పి. మోహనలక్ష్మి(ఫోర్త్ ఫారమ్, గవర్నమెంట్ గరల్స్ హైస్కూలు, కరూరు)	10-0-0
శ్రీ యం. సుబ్బారావుగారు (ఆదోని)	10-0-0
బోర్డు ఎలిమెంటరీ స్కూలు (మోదుకూరు) ఉపాధ్యాయులు, విద్యార్థులు	35-0-0
సెంట్రల్ జైలు (విశాఖపటం) ఉద్యోగులు	35-0-0
ఫిరంగిపురం గ్రామస్థులు శ్రీ యన్. యల్ హెచ్. వి. రత్నారావుగారి ద్వారా పంపినది	105-7-0
చిలువూరు (తెనాలి తాలూకా) గ్రామస్థులు	27-1-0
గూడూరు (కృష్ణాజిల్లా) పెద్దలు	13-1-0
శరభయ్య హైస్కూలు ఉపాధ్యాయ (నం. ఘం నత్తెనపల్లి)	50 0-0
డాక్టర్ టి. సుబ్బారావుగారు ..	10-0-0
నత్తెనపల్లి రాయలసీమ క్షామ నివారణ సంఘం సేకరించినది	40-0-0
బోర్డు హైస్కూల్, సిరిపురం (నత్తెనపల్లి తాలూకా)	10-0-0
గ్రామసంఘం, కొమరవోలు	70-0-0
యువజనసంఘం మేనేజర్ (గుండుగొలను)	25-0-0
నెహ్రూబోర్డు హైస్కూలు (అప్పికట్ల) ఉద్యోగులు, విద్యార్థులు	126-8-0
నెంటరు ఉపాధ్యాయసంఘం కార్యదర్శి (నెల్లూరు)	15-0-0
శ్రీమతి కె. లక్ష్మీబాయిగారు (నందిగామ)	10-0-0
చందర్లపాడు హైస్కూలు వార్షికోత్సవం సందర్భంలో శ్రీ అరుణకుమార్, యస్. వి. యస్. శర్మ, శ్రీ వి ఎ. రెడ్డిగారలు సేకరించినది	14-0-0
శ్రీ టి. నాగేశ్వరరావుగారు (విజయవాడ)	10-0-0
యువజనసంఘం (ఎలమంచిలి)	20-0-0
బాపట్ల ప్లీడరు గుమస్తాల సంఘం	32-0-0
మిస్టర్ ఎ. అబ్రహామ్ నెల్లూరు)	10-0-0
మిస్టర్ ఎ. నయ్యద్ ఆలీ అండ్ యం. వెంకటయ్య (ఏలూరు)	10-0-0
శ్రీ బి. వెంకటసుబ్బారావుగారు (గర్జపూడి)	10-0-0
గవర్నమెంట్ గరల్స్ మిడిల్‌స్కూలు హెడ్‌మిస్ట్రెస్ (ఒంగోలు)	24-10-0
శ్రీ కె. వి. కృష్ణారావుగారు (ఈడుపుగల్లు) సేకరించినది	27-11-0
పొందూరు ఉపాధ్యాయసంఘం	21-0-0
శ్రీ కె. వి. యస్. గురునాథరావుగారు (ఆముదాలవలస) సేకరించినది	28-0-0
బోర్డు గరల్స్ ఎలిమెంటరీస్కూలు (ఆరిపల్లి)	15-10-0
శ్రీ భీమిరెడ్డి పీరారెడ్డిగారు (రామచంద్రపురం)	10-0-0
నవయుగ విజ్ఞానసేవాసమితి (ఇప్పటం పో.)	11-0-0
శ్రీ ఎ. వీరభద్రరావుగారు (యలమంచిలి)	10-0-0
కంచర గంగిరాజు అండ్ సన్స్ (యలమంచిలి)	10-0-0
శ్రీ యం. శ్రీరాములుగారు (తిమ్మనచెర్ల పో.)	11-0-0
పదిరూపాయలలోపు విరాళాల మొత్తం	175-4-0
మొత్తం	రు. 88,408-6-10 లు

నేడు తిరిగి ఇంకొక పదివేల రూపాయలను శ్రీ రామకృష్ణమిషన్ వారికి పంపించాము. దీనితో మొత్తం ఇప్పటికి 80,000 రూపాయలను వారికి అందజేశాము.

(ట్రిప్లికేన్ (మద్రాసు) లోని ఆంధ్ర పీపుల్స్ అసోసియేషన్ తరుపున 73-10-0 రూపాయలను పంపిన శ్రీ గంగినేని వెంకట సుబ్బయ్యగారు ఒక ప్రకటనచేస్తూ, ట్రిప్లికేన్‌లో నేతివర్తకం చేస్తున్న ఆంధ్ర యువకులు తలా కొంత చందా వేసుకొని శ్రీ పి. కొండప నాయుడు గారిద్వారా తమ కిది పంపినారని ప్రతినెలా ఇలాగే చందా వసూలు చేయగలమని ప్రకటించారు.

ప్రొద్దుటూరు భూస్వామి నిర్ణయం

ప్రొద్దుటూరు భూస్వామి శ్రీ నారాయణ సుబ్బరామయ్య చెట్టిగారు క్షామనాధితుల సహాయార్థమై "ఆంధ్రప్రభ" క్షామనిధికి 116 రూపాయలను పంపించారు. ఇకనుంచి నెలకు పదేసి రూపాయల చొప్పున నిధికి పంపడానికి తాము నిర్ణయించుకున్నట్టు కూడా శ్రీ చెట్టిగారు ప్రకటించారు.

చీమకుర్తి పోలీసు సబ్ ఇన్‌స్పెక్టర్, స్టేషన్ సిబ్బందిలని నెలసరి భత్యంలో ఒక రోజు భత్యాన్ని క్షామనిధి కిచ్చారు ఇలా వారు 30-7-0 లు పంపించారు.

16 వ తేదీన శ్రీ బెవర వీరభద్రరావుగారు 25 రూపాయలు పంపినట్టు ప్రకటించాము. అది పెద్దాపురం విద్యార్థిసమితివారు పంపినది.

19 వ తేదీన శ్రీ యం. యస్. మహేశ్వరశర్మగారి పేరుతో ప్రచురించబడిన రూ 26-10-0 లు వేట్లపాలెం గ్రామం బోర్డు మాధ్యమిక పాఠశాల విద్యార్థులు, ఉపాధ్యాయులు కలసి సేకరించినది.

విరాళాలు పంపగోరే వారు "ఆంధ్రప్రభ" క్షామ నివారణ నిధి, ఎక్స్‌ప్రెస్ న్యూస్‌పేపర్స్ లిమిటెడ్, మద్రాసు—2, అని వ్రాసి పంపాలని మనవి.

ఇంపీరియల్ బ్యాంకు, ఇండియన్ బ్యాంకు, పంజాబ్ నేషనల్ బ్యాంకు, కెనరా బ్యాంకులలో కూడా నిధికి విరాళాలు జమకట్టవచ్చు.

రాయలసీమలో సైనిక శాఖవారి కృషి ప్రారంభం

నీటి సదుపాయాల అభివృద్ధి సందర్భంలో

కడప, ఏప్రిల్ 21—లెఫ్టినెంట్ కర్నల్ సి. డబ్ల్యు. ములెన్యాక్స్ నాయకత్వాన మిలిటరీ ఇంజనీరింగు దళాలవారు రాయలసీమలో నీటి సదుపాయాల అభివృద్ధికి పని ప్రారంభించారు.

కడపజిల్లాలలో బాగా దెబ్బతిన్న రాయచోటి, రాజంపేట తాలూకాలలో మందుగుండుతో రాతి నేలను పగలగొట్టడంలో నేర్పరులైన రెండు యింజనీరింగ్ పటాలాలు నేడు బావులను లోతుచేసే పనులను ప్రారంభించాయి.

సైనికదళాలు కార్యరంగంలో ప్రవేశించడంతో యుద్ధసమయంలోవలె ప్రజలలో ఉత్సాహం, చురుకుదనం వ్యాపించినవి. మున్నెన్నడు కని విని యెరుగని క్షామ పరిస్థితులకు లోనైన రాయలసీమ సహాయార్థం సైనికశాఖ ఇంజినీర్లు పంపబడగలరని ఇటీవల ఆ ప్రాంతాలలో పర్యటించిన భారత సర్వసేనాని జనరల్ కరియప్ప చేసిన వాగ్దానం మేరకు ఇప్పుడీ ఇంజినీరింగుదళాలు రాయలసీమకు పంపబడినాయి.

సైనికశాఖవారు నిర్వహించే క్షామనివారణ కార్యకలాపాలకోసం రాయలసీమలోని కడప, కర్నూలు, చిత్తూరు, అనంతపురం జిల్లాలను నాలుగుప్రాంతాలుగా విభజించారు. ఒక్కొక్క ప్రాంతంలోను ఒక్కొక్క ఇంజనీర్ల పటాలం సహాయంగా పనిచేసే "ఫీల్డ్ కంపెనీ"లు వుంటాయి.

ఈ క్షామ నివారణ కార్యకలాపాలను నిర్వహించే నిమిత్తం సైనికదళాలకు లెఫ్టినెంట్ కర్నల్ సి. డబ్లు ములెన్యోక్స్ కమాండర్‌గా నియమించబడినారు. ఆయన ప్రధాన కార్యాలయం కడపలో వుంటుంది. వేసవి సెలవుల కోసం మూయబడిన కడప కాలేజి భవనాలలో ఆయన ఒక శిబిరాన్ని కూడా ఏర్పాటుచేశారు.

లెఫ్టినెంట్ కర్నల్ ములెన్యోక్స్ లోగడ బెంగాల్‌లో ఇలాంటి కార్యాలను నిర్వహించి వున్నారు. సింధులో వరదల నివారణ కార్యకలాపాలను నిర్వహించారు. 1944 లో బొంబాయి రేవులో గొప్పప్రేలుడు సంభవించినప్పుడు కూడా సహాయకార్యక్రమాలను ఆయన నిర్వహించారు.

రాయలసీమ ప్రజలకు సైనికశాఖ ముఖ్యంగా రెండు రకాల సహాయం చేయగలదని లెఫ్టినెంట్ కర్నల్ ములెన్యోక్స్ పి. టి. ఐ. విలేకరికి తెలిపారు. అవి, ఎండిపోయిన బావుల అడుగునగల రాతి నేలను ప్రేల్చి వాటిని లోతు చేయడం, బొత్తిగా నీరులేని గ్రామాలకు ఇతర చోట్లనుంచి నీరు రవాణాచేసి ప్రజలకు అందజేయడం.

రాయలసీమ పూర్తిగా రాతినేల కావడంచేత ఒక్కొక్కచోట 90 అడుగుల లోతు త్రవ్వితేనేగాని నీరు కనపడదు. ఇందుకోసం తోడుచేసే యంత్రాలు, డైనమైట్ వగైరా ప్రేలుడు పదార్థాలు వివిధ సైనిక కేంద్రాల నుంచి హుటాహుటిని రాయలసీమకు పంపబడుతున్నాయి. సాంకేతిక కార్యనిర్వహణ భారాన్ని యింజనీర్లు వహించి నైపుణ్యం అవసరంలేని మామూలు పనులకు స్థానిక కూలీలను వినియోగిస్తారు.

కడపజిల్లాలోని సైనికదళం ముందుగా రాయచోటి, రాజంపేట తాలూకాలలోని 66 గ్రామాలలో బావులను లోతుచేయడం ప్రారంభిస్తారు. రాజంపేట తాలూకాలోని చీనీతోటలు బావులలో నిరులేక నూటికి పదిపంతులు నష్టమైనాయి.

ఒక్కొక్కటి 350 గాలన్ల నీటిని మోసే 30 లారీలు ఈ గ్రామాలకు రోజూ నీరు సప్లయి చేస్తాయి. త్వరలో మరికొన్ని నీటి లారీలు కూడా తెప్పించబడతాయి.

అప్పుడే ఒక సైనికాధికారులజట్టు సులభంగా నీరులభించేచోట్లకోసం ప్రాథమిక పరిశీలనలు జరుపుతున్నది. ఈ సైనికదళాలు రాయలసీమలో వున్నంతకాలం వారికి ఆహారం, పెట్రోలు సైనికశాఖవారే అందజేస్తారు.

సైనికుల రాకతో నీటికోసం అల్లాడిపోతున్న వ్యవసాయదారుల మనస్సులలో కొత్త ఆశలు రేకెత్తాయని ప్రస్తుతం రాయలసీమలో పర్యటిస్తున్న పి. టి. ఐ. విలేకరి వ్రాస్తున్నారు. బహుశా రాష్ట్రం మొత్తంలో ఎండవేడిమి తీవ్రంగా వుండే కడప పట్టణంలో మిలిటరీ లారీలు పోతుంటే ఒక్కొక్కసారి చిన్న చిన్న గుంపులుగా చేరిన ప్రజలు తమ హర్షాతిరేకాన్ని ప్రకటిస్తున్నారు.

సైనిక శాఖవారి మానవ సేవాకృషి జయప్రదం కావడానికి తాము పూర్తిగా సహకరించగలమని జిల్లా అధికారులు తెలిపారు.

అనంతపురంకు సైనికదళం రాక

అనంతపురం, ఏప్రిల్ 20—యంత్రసహాయంతో ఎండిపోయిన బావులను లోతుచేసే నిమిత్తం ఇప్పటికి ఒక మిలిటరీ ఇంజినీరింగ్ దళం వచ్చింది. మొత్తం జిల్లాలో 44 త్రాగు నీటిబావులను లోతుచేయడానికి వారు కార్యక్రమం నిర్ణయించుకున్నారు. నీటి కొరత తీవ్రంగా వున్న గ్రామాలకు నీరు రవాణాచేసి పంచడానికి అయిదు లారీలు పనిచేస్తున్నవి.

కంభం తాలూకాలో కరువు నివారణకు సూచనలు

గిద్దలూరువద్ద సగిలేరుకు ఆనకట్ట కావాలని అభ్యర్థన

కంభం, ఏప్రిల్ 20—కర్నూలు జిల్లా గిద్దలూరుకు సమీపంలో ప్రవహించే సగిలేరుకు ఆనకట్ట కట్టిన సుమారు రెండు మూడువేల ఎకరాల భూమి సాగులోకివచ్చి ఈ ప్రాంతంలో కరువు శాశ్వతంగా నివారణ కాగలదనీ, కంభం, మార్కాపురం తాలూకాలలో ఎన్నో చెరువులు శిథిలావస్థలో వున్నందున వెంటనే ప్రత్యేక సిబ్బందిని నియమించి వాటి పునరుద్ధరణకు పూనుకొనడం అవసరమనీ కంభం వాస్తవ్యులు శ్రీ పి. కోటయ్యనాయుడుగారు తెలుపుతున్నారు.

గిద్దలూరు సమీపంలో సగిలేరునుంచి తిమ్మాపురంవరకు రెండున్నరలక్షల రూపాయల ఖర్చుతోకాల్వత్రవ్వి రాచెర్ల చెర్వులలోకి వెళ్లే వాగులో కలిపితే ఆ చెర్వులక్రింద చిరకాలంగా బంజరుపడివున్న మూడు నాలుగు వందల ఎకరాల భూమికి పుష్కలంగా నీరు లభించడమేకాక తిమ్మాపురం ఈదులలోగల సుమారు వెయ్యిఎకరాలభూమి కొత్తగా సాగులోకి రాగలదని ఆయన సూచించారు.

ఈ కాల్వనుగురించి లోగడ నంద్యాల అసిస్టెంటు ఇంజినీరుగారు పరిశీలించి పై అధికారులకు రిపోర్టు పంపారట కూడా.

నగిలేరుకు గిద్దలూరువద్ద ఆనకట్టపని ప్రారంభిస్తే కూలీలకు ఈ కరువుకాలంలో పని దొరకడమే కాక రాచర్ల, వలుగుంటిపల్లె, కాల్వపల్లె, గంగంపల్లె మున్నగు గ్రామాలకు శాశ్వత ప్రయోజనం చేకూరగలదని ఆయన తెలిపారు.

కంభంనుంచి కాకర్ల, మాగుటూరు, రంగాపురంలమీదుగా వెలిగలపాయకు 25 మైళ్ళదూరం రోడ్డు నిర్మించడం చాలాఅవసరమనీ, అందువల్ల బయటిప్రపంచంతో సంబంధం లేకుండా హీనస్థితిలో వున్న గ్రామాలకు శాశ్వత ప్రయోజనం చేకూరగలదనీ, లోగడనే పరిశోధనలు జరిగిన దొర్నాలం-శ్రీశైలంరోడ్డు కూడా ప్రారంభించి, కంభం, మార్కాపురం తాలూకాల ప్రజలకు తోడ్పడాలనీ ఆయన కోరారు.

వడ్డీలు లేకుండా కరువు అప్పులు లభించగలవని ప్రభుత్వంవారు తెలిపి, ఇపుడు అధికారులు వడ్డీలతో బాండ్లు వ్రాయించుకొంటున్నారనీ, అయినా సిబ్బందిలేక త్వరితంగా పనులు జరగడంలేదనీ, హెచ్చు సిబ్బందిని నియమించి బాండ్లపై అప్పులు ఆలస్యం లేకుండా యివ్వాలని ఆయన సూచించారు.

క్షామబాధితులకు వస్త్రదానం

హిందూపురం గిల్డ్ ఆఫ్ సర్వీసువారు రాయలసీమ క్షామబాధితులకు వస్త్రం పంచుటకై రూ 400/- వసూలుచేసి, 60 చీరలు ఖరీదుచేసి జిల్లా క్షామనివారణ కమిటీవారికి పంపారు.

విపణివీథి

నవరను రేటు

మద్రాసు, ఏప్రిల్ 22—

అమ్మకం పన్ను	రు.	అ.	పై.
నవరం చిల్లరధర	66	0	0
పాట్లా బంగారం	92	0	0
మూసా బంగారం	90	14	0
వెండి పందితులాలు	163	0	0
వెండి చిల్లరధర	1	11	0

వేరుసెనగ గింజలు

531 పౌనులు మిషన్ వరకు

"న్యూక్రాప్"	138	140- 0-0

వేరుసెనగ నూనె బజారు ధర

3 ఎన్. ఎఫ్. ఎ. రెడీ	275	280- 0-0
ఆముదం 500 "తిరుపత్తూరు"		290- 0-0

కొబ్బరినూనె కొలంబో

(అండ్ ఎం. ఎస్. బాండ్స్)	25 12-9

పంచదార 2 అండర్)

"హోస్‌పేట"	38-14-10
"సామర్లకోట"	95-10-5
కాప్టన్ గంజ్	104-7-10
"ఉయ్యూరు"	88- 3-8

బొంబాయి మార్కెట్

బొంబాయి, ఏప్రిల్ 22—

అమ్మకంపన్ను		రు.	అ.	పై.
పాట్లా బంగారం	—	90	8	0
వెండి 100 తులం	—	160	8	0
నవరను	—	65	6	0

ఢిల్లీ మార్కెట్ ధరలు

కిషన్‌లాల్ కురియామల్, గడాడియామార్కెట్

ఢిల్లీ, ఏప్రిల్ 21—

మిర్యాలు (84½ పౌనుల) మణుగు 1 కి రు. 425— లవంగాలు 335— ద్రాక్షచెక్క 75— శొంఠి 75— యాలకులు 215—225 వక్కలు 90—115 పసుపు (ఈరోడ్) 30-32 (నిజామాబాద్ —23—24 (దుగ్గిరాల) 25— తిప్‌తూర్ కొబ్బరి 90—95 సగ్గుబియ్యం 27-28—మిర్చి 30—50 జీలకర్ర 60—72 ధనియాలు 32—55 వాము (కర్నూలు) 27—32 సోంపు 75—95 మెంతులు 20— మామిడివరుగు 35—85 గసగసాలు 55— బాదం 105— కిస్మిస్ 90 జీడిపప్పు 150—165.

న్యూయార్క్ ప్రత్తి (జులై)

న్యూయార్క్, ఏప్రిల్ 21—

నేటి ఓపెనింగ్	—	39.62
నేటి క్లోజింగ్	—	39.58

1952 ఏప్రిల్ 23, బుధవారం
నందననామ సంవత్సర
చైత్ర బహుళ చతుర్దశి

చతుర్దశి ప॥ 1-11 గంటలవరకు
రేవతి నక్షత్రం సా॥ 5-8 గంటలవరకు
శేషం వర్జ్యం: ఉ॥ 1-1 గంటలవరకు

వరి
పోర్టబుల్
సెల్ఫ్-ప్రీమింగ్
నీరు తోడు పంపులు

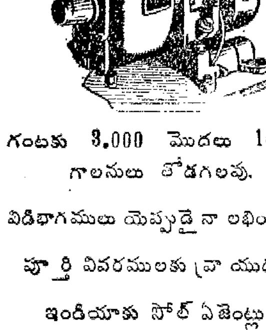

గంటకు 3,000 మొదలు 15,000 గాలనులు తోడగలవు.
విడిభాగములు యెప్పుడైనా లభించును.
పూర్తి వివరములకు వ్రాయుడు:
ఇండియాకు సోల్ ఏజెంట్లు:
వాటర్ సప్లయి స్పెషలిస్ట్స్ లిమిటెడ్
23-24, సెకండ్ లైన్ బీచ్,
మద్రాసు-1

Edited, Printed and Published by NARLA VENKATESWAR RAO at the "Indian Express" Press, Old Madras Club Compound, "CLUB HOUSE", Mount Road, Madras.

Regd. No. M. 3938.
ANDHRA PRABHA, MADRAS.
సంపుటి: 15 — సంచిక: 95
6 పేజీలు : వెల ఒక అణా
మద్రాసు: గురువారం
24-4-1952

THE LARGEST CIRCULATED TELUGU DAILY

ఆంధ్రప్రభ

ఎడిటర్: నార్ల వెంకటేశ్వర రావు 8006/5

పుస్తకాల దొంగ - విచిత్ర లేఖ

ఉజ్జయిని, ఏప్రిల్ 21—"నాకు కావలసిన పుస్తకాలు ఇక్కడ లేవు. ఇంతా కష్టపడి లోపలికి వచ్చి వట్టి చేతులతో వెళ్లడం యిష్టం లేదు గనక మీ గడియారం, తివాచీ తీసుకుపోతున్నాను. ఆ గ్రంథాల కోసం మరొక పుస్తక భాండాగారానికి వెడుతున్నాను" అంటూ విఫలమనోరథుడైన ఒక పుస్తకాల దొంగ స్థానిక గ్రంథాలయంలో బల్లమీద ఒక పుత్తరం పెట్టి చక్కాపోయాడు. ఈ విచిత్ర చోరునికై పోలీసులు అన్వేషిస్తున్నారు. (యు. పి. ఐ.)

ఇండో-టిబెట్ సరిహద్దులో చైనా కొత్త రక్షణశ్రేణి?

గస్తీ బందోబస్తుల నిమిత్తం ఢిల్లీ సహాయం తనకు అవసరమని యు. పి. అభ్యర్థన

సింహళ ప్రభుత్వంతో ఇండియా హైకమిషనర్ రాయబారాల వైఫల్యం

—ఆర్డినెన్స్ జారీకి కొలంబో వైముఖ్యం

("ఆంధ్రప్రభ" ప్రత్యేక విలేకరి) కొలంబో, ఏప్రిల్ 22— 1949 నాటి వోటర్ల జాబితాలో పేర్లు కల భారతీయులకైనా వోటింగ్ హక్కును తిరిగి కల్పించజాలమని లంక ప్రభుత్వం స్పష్టం చేయడంతో, వచ్చే జనరల్ ఎన్నికలలో భారతీయులకు వోటింగ్ హక్కును కల్పించడానికి జరుగుతున్న ఇండో - సిలన్ సంప్రతింపులు ఎట్టి ఫలితం లేకుండానే ముగిశాయి.

ఇండియా హైకమీషనర్ శ్రీ కేశవమీనన్ లంక ప్రధాని శ్రీ సేనానాయకేను రెండుసార్లు కలుసుకొని ఆయనతో ఇందువిషయమై సంప్రతింపులు జరిపారు.

ఇండియా ప్రభుత్వం ఆదేశాన్ని అనుసరించి శ్రీ మీనన్ ఈ విషయమై లంక ప్రభుత్వానికి వ్రాతమూలకమైన దరఖాస్తును దాఖలుచేశారు.

రాజకీయ కారణాలు, రాజ్యాంగ సంబంధమైన కారణాలు కారణంగా ఇండియా ప్రభుత్వం అభిమతాన్ని [illegible] మన్నింపజాలమని [illegible] చేసిందట.

[illegible] వోటింగ్ హక్కును తిరిగి సంపాదించేనిమిత్తం అహింసాత్మక సత్యాగ్రహం ప్రారంభించడానికి లంక భారతీయ కాంగ్రెస్ అన్నియేర్పాట్లను చేస్తున్నది.

ఈ సందర్భంలో తయారుచేయబడిన సత్యాగ్రహోద్యమ ప్రణాళికను లంక భారతీయ కాంగ్రెస్ కార్యవర్గం రేపటి అత్యవసర సమావేశంలో చర్చించగలదని తెలుస్తున్నది.

ఈ సందర్భంలో ఒక కాంగ్రెస్ ప్రతినిధి ఇలా అన్నారు:

"భారతీయులకు వోటింగ్ హక్కు పునరుద్ధరణ విషయమై మేము చేసిన విజ్ఞప్తిని లంక ప్రధాని ఒక వారం రోజులలో పాటించకపోతే, బాదుల్లా మహాసభ తీర్మానానుసారం సత్యాగ్రహాన్ని మేము ప్రారంభించక తప్పదు.

ప్రభుత్వ ప్రకటన

ఇది ఇలా వుండగా లంక ప్రభుత్వం నిన్నరాత్రి ఒక ప్రకటనచేస్తూ, 1949 వోటర్ల జాబితాలో పేర్లువున్న భారతీయులకుగాని, ఆ తరువాత లంక పౌరసత్వంకోసం దరఖాస్తుపెట్టిన భారతీయులకుగాని వచ్చే జనరల్ ఎన్నికలలో పాల్గొనడానికి అవకాశం కల్పిస్తూ ఒక ఆర్డినెన్స్‌ను గవర్నర్-జనరల్ జారీచేయడం చట్టవిరుద్ధం కాగలదని స్పష్టం చేసింది.

పార్లమెంటు ప్రమేయంలేకుండా గవర్నర్-జనరల్ ఆర్డినెన్స్‌ను జారీచేయడానికి లంక రాజ్యాంగంలో ఎట్టి అవకాశం లేదని కూడా ఆ ప్రకటనలో వివరించబడింది.

అయితే, పాత పార్లమెంటు రద్దుచేయబడి, కొత్త పార్లమెంటు ఏర్పడకుండా వున్న సమయంలో ఏదైనా విపరీత పరిస్థితి దాపురించినప్పుడు పాత పార్లమెంటునే తిరిగి సమావేశపరచడానికి గవర్నర్-జనరల్‌కు అధికారమిచ్చే క్లాజు ఒకటి లంక రాజ్యాంగంలో వున్నప్పటికీ, ఇప్పుడట్టి అత్యవసర పరిస్థితి ఏమీ ఏర్పడలేదని, అందుచేత పాతపార్లమెంటునే గవర్నర్-జనరల్ తిరిగి సమావేశపరచడం రాజ్యాంగవిరుద్ధం కాగలదని కూడా ఆ ప్రకటనలో వివరించబడింది.

మొన్న బాదుల్లా సమావేశంలో లంక భారతీయ కాంగ్రెస్ చేసిన తీర్మానానికి జవాబుగా లంకప్రభుత్వం ఈ ప్రకటనను చేసింది.

భారతీయులపట్ల విద్వేషభావం లేదట

లంక హైకమిషనర్ వివరణ

కలకత్తా, ఏప్రిల్ 22— ఏయే పరిస్థితులలో ఒక్క 8,000 మందికి తప్ప మిగతా భారతీయులకు ఈ జనరల్ ఎన్నికలలో వోటింగ్ హక్కు ఎందుకు లేకుండా చేయబడిందో, లంక హైకమీషనర్ శ్రీ సి. కుమారస్వామి నేడొక ఇంటర్వ్యూలో వివరించారు.

లంక భారతీయులకు ఎట్టి హక్కులు లేకుండా చేయాలనే ప్రశ్నే ఉదయించలేదని, దేశంలో ఎవ్వరికీ భారతీయులపట్ల ఎట్టి విద్వేషభావమూ లేదని కూడా ఆయన స్పష్టంచేశారు.

ప్రస్తుతానికి లంకలో దాదాపు ఎనిమిదిలక్షల మంది భారతీయులు కలరని, వారిలో అధిక సంఖ్యాకులు రబ్బరు, తేయాకు తోటలలో కార్మికులని, స్వాతంత్ర్యం రావడానికి పూర్వం లంకకు అనేకమంది భారతీయులు స్వేచ్ఛగా వచ్చిపోతూవుండేవారని, ఆ భారతీయులందరికీ వోటింగ్ హక్కు ఇవ్వబడేదని, దేశానికి స్వాతంత్ర్యం వచ్చినతరువాత ఇతర స్వతంత్ర దేశాలన్నింటివలెనే విదేశీయుల రాకపోకలను పరిమితం చేయవలసివచ్చిందని, ఆ తరువాత "లంక పౌరుని" నిర్వచిస్తూ పౌరసత్వ శాసనం ఆమోదించబడిందని కూడా ఆయన అన్నారు.

లంక పౌరసత్వంకోసం సకాలంలో దరఖాస్తుపెట్టి, అన్నివిధాలా అర్హులైన భారతీయుల పేర్లు అన్నీ ముమ్ముందు వోటర్ల జాబితాలో చేర్చబడగలవని ఆయన హామీ ఇచ్చారు. (మ. వి)

నేపాల్ కూడా ఇండియా తోడ్పాటును కోరుతున్నదట

(మన ప్రత్యేక విలేకరి) లక్నో, ఏప్రిల్ 21— ఇండియా, టిబెట్టు సరిహద్దులో చైనా ఈ మధ్యను కీలకమైన రహదార్లను నిర్మించి, రక్షణకు అవసరమైన ఏర్పాట్లను పూర్తి చేసిదని, ఆ సరిహద్దును జాగ్రత్తగా గమనిస్తూవున్న యు. పి. ప్రభుత్వం కనిపెట్టినట్టు అతి విశ్వసనీయంగా తెలుస్తున్నది.

కీలకమైన ఈ సరిహద్దును జాగ్రత్తగా కావలాకాయడానికి తగిన సహాయం కావాలని, ఆ క్లిష్టమైన ఈ పనికి తగిన పోలీసు బందోబస్తును, తదితర ఏర్పాట్లను సమగ్రంగా తాను ఏర్పాటు చేయజాలనని యు. పి. ప్రభుత్వం ఇండియా ప్రభుత్వానికి తెలియజేసిందట కూడా.

నేపాల్ ఆందోళన

ప్రస్తుతం ఢిల్లీలోవున్న నేపాలీ రాయబార వర్గం కూడా నేపాల్ సరిహద్దు రక్షణలను గురించి ప్రత్యేక శ్రద్ధ తీసుకోవాలని ఇండియా ప్రభుత్వానికి నొక్కి-వక్కాణించినట్టుగా కూడా తెలుస్తున్నది.

నేపాల్‌లో అనేక అభివృద్ధి ప్రాజెక్టులకు 15 కోట్ల రూపాయల అప్పు తీసుకొనడానికిగాను నేపాల్ రాయబారవర్గం మొన్ననే న్యూఢిల్లీ వచ్చింది.

సోమవారం ఉదయం ఈ రాయబారవర్గం ప్రధాని నెహ్రూను కలుసుకున్నప్పుడు, తమ అవసరాలనుగురించి వివరించారని భావించబడుతున్నది.

ఖాట్మండూలోని ఇండియా రాయబారి శ్రీ [illegible] ఈ సంభాషణలలో పాల్గొన్నాడు.

ఆ తరువాత ఈ రాయబార[illegible] ఇండియా ప్రభుత్వం విదేశాంగశాఖ, అర్థశాఖ ఉన్నతాధికారులతో సమాలోచనలు ప్రారంభించారు.

అసెంబ్లీ ఎన్నికలలో ఓడిపోయిన బెంగాల్ మంత్రులు

లెజిస్లేటివ్ కౌన్సిల్‌కు పోటీ

కలకత్తా, ఏప్రిల్ 22— పశ్చిమ బెంగాల్ లెజిస్లేటివ్ కౌన్సిల్ ఎన్నికలలో పోటీకి కాంగ్రెసు పార్లమెంటరీ బోర్డు నిర్ణయించిన 17 మంది అభ్యర్థులలోను అసెంబ్లీ ఎన్నికలలో ఓడిపోయి, ఇప్పటి మంత్రివర్గ సభ్యులుగావున్న ఇద్దరు మంత్రులు శ్రీ పి. సి. సేన్, శ్రీ కె. పి. ముఖర్జీలు కూడా వున్నారు.

బొంబాయి, ఏప్రిల్ 22—బ్యాంకి వివాదాల పరిష్కారసంఘంవారు మే అయిదవ తేదీనుంచి విచారణ ప్రారంభిస్తారని, బొంబాయిలో పని ముగిసిన తరువాత దేశంలోని అన్ని ముఖ్యకేంద్రాలకు వచ్చి విచారణ జరపగలరని నేడు ప్రకటన జరిగింది.

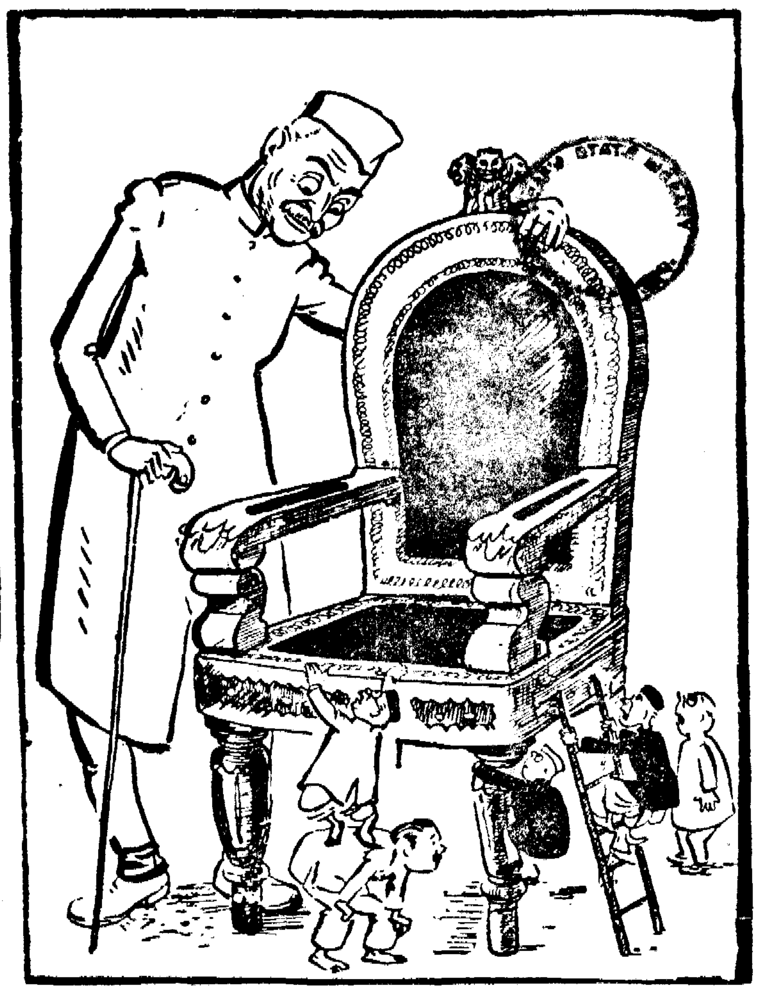

ప్రెసిడెంట్ ఎన్నిక

—"శంకర్స్ వీక్లీ" తో ప్రత్యేకపు ఏర్పాటుద్వారా

శ్రీ గోవింద స్వామినాథన్‌పై నేరం కొట్టివేత

మద్రాసు హైకోర్టుతీర్పు

మద్రాసు, ఏప్రిల్ 23—అశ్రద్ధగా, అతివేగంగా కారు తోలిన ఆరోపణపై తనకు చీఫ్ ప్రెసిడెన్సీ మేజిస్ట్రేటు 1,000 రూపాయల జరిమానా విధిస్తూ రెండేళ్ళపాటు డ్రైవింగ్ లైసెన్సు రద్దుచేస్తూ యిచ్చిన తీర్పుపై స్టేట్ ప్రాసిక్యూటర్ శ్రీ ఎన్. గోవిందస్వామినాథన్ మద్రాసు హైకోర్టులో పెట్టుకొన్న అప్పీలును న్యాయమూర్తి శ్రీ డి. ఎన్. రామస్వామిగారు నేడు ఆమోదించారు.

శ్రీ గోవిందస్వామినాథన్ నేరస్థుడని ఇదమిత్థంగా చెప్ప వీలులేదని న్యాయమూర్తి తీర్పుచెప్పిన సందర్భంలో పేర్కొన్నారు.

కారు ప్రమాదం జరిగినప్పుడు కారు తోలుతున్న శ్రీ స్వామినాథన్ న్యాయమైన వేగంలో పోతున్నాడని, నేరంగాయెంచదగిన వేగంలో పోవడంలేదని, గర్భిణీ వెనుకకు అడుగులు వేసినందువల్ల కాని, హఠాత్తుగా వెనక్కు తిరగడంవల్లకాని డ్రైవరు ఊహించనివిధంగా ప్రవర్తించినందువల్లగాని ప్రమాదం జరిగిందని సాక్ష్యం చెబుతున్న కారణంగా శ్రీ స్వామినాథన్ నేరస్థుడని చెప్ప వీలులేదన్నారు.

గత డిసెంబర్ 18 వ తేదీ ఉదయం శ్రీ స్వామినాథన్ తన కారు డ్రైవ్‌చేసుకొంటూ మౌంటురోడ్డుమీదుగా అతివేగంగా, అశ్రద్ధగా వెళ్లుతుండగా తేనాంపేటవద్ద కణ్ణమ్మాళ్ అనే గర్భిణిని ఆయన కారు ఢీకొని, ఆమె చనిపోవడం, కారు ప్రమాదంవల్ల ఆమెకు శిశువు జనించడం, ఆ శిశువు గాయాలవల్ల తదనంతరం మరణించడం జరిగినదని ప్రాసిక్యూషన్‌వారు ఆరోపించిన విషయం పాఠకులకు విదితమే.

ఐసెన్‌హోవార్ అభ్యర్థిత్వం

మెకార్థర్ అభిప్రాయం

న్యూయార్క్, ఏప్రిల్ 22—"అమెరికా ఇప్పుడు నిజమైన నాయక లక్షణాలు సమర్థుడొకడు కావలసివున్నది. ఇట్టి నాయక లక్షణాలు ఐసెన్‌హోవర్‌కు కలవని [illegible] సాధ్యం కావచ్చునని నా సందేహం. ఐసెన్‌హోవర్ అనేకవిధాల ఉత్తముడు. కాని ఒక్క సైనిక వ్యవహారాలు మినహా ఇతర అన్నింటిలోను ఆయన సామాన్యుడే కాని అసాధారణ ప్రజ్ఞాశాలి కాదు" అని జనరల్ మెకార్థర్ ఇటీవల ఒక అనాంతిక సంభాషణలో చెప్పినట్టు "లుక్" పత్రిక వాషింగ్టన్ బ్యూరో అధినేత మిస్టర్ [illegible] పంపించిన వార్త నేడు ఆ పత్రికలో ప్రచురించబడింది.

అయితే, జనరల్ మెకార్థర్ డెమొక్రటిక్ ప్రభుత్వ విధానాలను చక్కగా అర్థం చేసుకొని జపాన్‌లో సక్రమంగా అమలు జరిపిన రాజకీయవేత్త కూడా. కనుక ఆయనకు మాత్రం ఈ వ్యాఖ్య వర్తించదని మెకార్థర్ అనుయాయులు అంటున్నారు.

చతుర్థ సూత్ర ప్రణాళిక వ్యవహర్త

వాషింగ్టన్, ఏప్రిల్ 21—[illegible] అభివృద్ధినిమిత్తం అమెరికా తలపెట్టిన చతుర్థసూత్ర ప్రణాళిక వ్యవహర్తగా ప్రెసిడెంట్ ట్రూమన్ నేడు మిస్టర్ స్టాన్లీ ఆండ్రూస్‌ను నియమించారు.

క్రిందటి సంవత్సరం మధ్యప్రాచ్య విమాన ప్రమాదానికి గురియై మరణించిన మిస్టర్ హెన్రీ బెన్నెట్ స్థానంలోనే మి. ఆండ్రూస్ నియమింపబడ్డారు.

వ్యవసాయ శాస్త్రంలో మాజీ సైనికులకు శిక్షణ

కళాశాలలలో 'కర్షకసైన్య' నిర్మాణానికి దోహదకరంగా శ్రీ మున్షీ కొత్త పథకం

హైదరాబాద్, ఏప్రిల్ 22— ఇండియా ఆహారశాఖా మంత్రి శ్రీ కె. యం. మున్షీ నేడిచ్చట మాటాడుతూ, వ్యవసాయపు పనులలో తర్ఫీదుపొందిన మాజీ సైనికులతో కూడిన నూరుదళాలను ఏర్పాటుచేసి, కాలేజీలకు, ఉన్నత పాఠశాలలకు వాటిని అందుబాటుచేసే ప్రణాళికను గురించి కేంద్ర ప్రభుత్వం ఆలోచనలు చేస్తున్నదని చెప్పారు.

ఉస్మానియా విశ్వవిద్యాలయంలో జరిగిన ఇండియా వ్యవసాయ విద్యాసంస్థ తొలి సమావేశానికి మంత్రి శ్రీ మున్షీ ప్రారంభోత్సవం చేస్తూ, శాస్త్రీయ విద్య, చిత్రలేఖనం, సంగీతం మొదలగువానికి మన పాఠశాలలు కాలేజీలలో ప్రత్యేక నిపుణులు కలరని, యికనైనా వ్యవసాయపు పనుల నిపుణులనుకూడా అక్కడ నియమించవలసి వుంటుందన్నారు. ఇండియా ప్రభుత్వం ఆలోచనలో వున్న పై ప్రణాళిక ప్రకారం మాజీ సైనికదళాలద్వారా "కాలేజీలలో కర్షకసైన్యం" తయారుచేయబడగలదన్నారు కూడా.

అయిదు వ్యవసాయ కళాశాలలను పోస్టు సంస్థ కార్యక్రమంలో చేర్చగలరని, మిగిలిన వాటికి ఏదో ఒక ప్రత్యేక కేంద్రం ఏర్పాటు కాగలదన్నారు.

భూసైన్యంలో వ్యవసాయ కళాశాలల విద్యార్థులందరినీ ఒక దళంగా సమీకరించడం జరుగుతుందన్నారు. అయితే, జాతీయ యువజన దళాలకు చెందినవారు, ఇతర కాలేజీల విద్యార్థులు భూసైనిక దళాలుగా ఏర్పడి, తమ కాలేజీలలో కొన్ని వ్యవసాయపు పనులుచేసి, ఆ తరువాత కొన్ని వారాలపాటు శిక్షణ కేంద్రంలో తర్ఫీదు పొందవచ్చునన్నారు.

గ్రామ పరిస్థితులకు సంబంధించిన విజ్ఞానంతో వ్యవసాయ పట్టభద్రులను ఇండియా విశ్వవిద్యాలయాలు తయారు చేస్తున్నవనే విమర్శ కలదని ఈనాడు హెచ్చుమంది విద్యాధికులు పట్టణాలలో శిక్షణ పొందినవారు వ్యవసాయానికి అత్యవసరంగా కావాలని, అయితే, తమ శాస్త్రీయ విజ్ఞానాన్ని శాస్త్రీయ కృషిద్వారా వ్యవసాయంలో ఉపయోగించడానికి జంకని పట్టభద్రులను మన విశ్వవిద్యాలయాలు తయారు చేయాలని, తదనుగుణంగా పాఠ్యవిషయాలలోకూడా మార్పులు జరగాలని నొక్కి వక్కాణించారు.

ఇకనుంచి వ్యవసాయసంస్థలు, కళాశాలలు, పాఠశాలలు గ్రామీణ ప్రాంతాలలోనే వుండాలని వైస్-ఛాన్సలర్ల సభవారు చేసినసూచనను గురించి ప్రస్తావిస్తూ, ఈ సూచనను రాష్ట్ర ప్రభుత్వాలు, విద్యాసంస్థలు అమలుజరపగలవనే విశ్వాసాన్ని ప్రకటించారు.

స్థాయి సంఘ నిర్మాణ ఆవశ్యకత

వ్యవసాయశాఖనుంచి ఐదుగురు, వైద్య శాఖనుంచి ఇద్దరు- మొత్తం ఏడుగురు సభ్యులతో ఒక స్థాయిసంఘాన్ని నియమించడం మంచిదని, ఆ సంఘం ఈ వ్యవసాయ విద్యాసంఘానికి సలహాలను ఇస్తూవుండగలదని శ్రీ మున్షీ సూచించారు.

ఈ సంఘం చేసేసూచనలను విశ్వవిద్యాలయాలు అమలుపరిచేలా చూడవలసిన బాధ్యత సంఘసభ్యులపై గలదన్నారు.

"నేను భూమాత పుత్రుడ్ని; భూమి నా తల్లి" అని చెప్పిన సనాతన ధర్మంలోని సత్యాన్ని అందరూ గ్రహించేటట్టు చెయ్యాలన్నారు.

ఉస్మానియా విశ్వవిద్యాలయ వైస్‌ఛాన్సలర్ డాక్టర్ సయ్యద్ హుసేన్ సభ్యులకు స్వాగతం చెప్పారు. బీహార్, నాగపూర్ విశ్వవిద్యాలయాల వైస్‌ఛాన్సలర్లు, ఇతర యూనివర్శిటీల వ్యవసాయ శాఖ ప్రముఖులు సభలో పాల్గొన్నారు.

డాక్టర్ బి. పి. పాల్ అధ్యక్షతను 13 మంది సభ్యుల కమిటీ తయారుచేసిన కాలేజీ వ్యవసాయ విద్యా పునర్నిర్మాణం గురించిన నివేదిక పై చర్చ జరిగింది.

శ్రీ మున్షీ గౌరవార్థం హైదరాబాదు ముఖ్యమంత్రి శ్రీ బి. రామకృష్ణ రావుగారి అధ్యక్షతను తిలక్ మెమోరియల్ హాలులో పౌరసభ జరిగింది. హైదరాబాదు చరిత్రలో శ్రీ మున్షీ నిర్వహించిన ప్రముఖ పాత్రను గురించి ముఖ్యమంత్రి ప్రశంసించారు.

శ్రీ మున్షీని డాక్టర్ ఆఫ్ లిటరేచర్ బిరుదుతో సన్మానించడానికి ఉస్మానియా విశ్వవిద్యాలయం నిశ్చయించింది.

టునీసియా సమస్య

మిత్రరాజ్యసమితిలో చర్చకు పెట్టించడం విషయమై ఇతరరాజ్యాలతో ఢిల్లీ మంతనాలు

న్యూయార్క్, ఏప్రిల్ 21— ఫ్రాన్సు-టునీసియా వివాదంపై మిత్రరాజ్యసమితి జనరల్ అసెంబ్లీకి సత్వరంగా ఫిర్యాదు చెయ్యడానికి వీలుగా సమితిలోని ఇతర రాజ్యాల అభిప్రాయాలను తెలుసుకొనవలసినదిగా ప్రధాని పండిట్ నెహ్రూ తనకు ఆదేశించినట్లు మిత్రరాజ్యసమితిలోని ఇండియా ప్రతినిధి శ్రీ రాజేశ్వర దయాళ్ నేడు అరబ్ ఆసియా రాజ్యాల ప్రతినిధుల సమావేశంలో పేర్కొన్నట్లు తెలుస్తున్నది.

టునీసియా సమస్యపై మరొకసారి భద్రతా సంఘానికి ఫిర్యాదు చెయ్యకుండా సరాసరిగా మిత్రరాజ్యసమితి జనరల్ అసెంబ్లీలోనే విచారణకు పెట్టించడంవల్ల కలుగగల సాధక బాధకాలను గురించే అరబ్ ఆసియా రాజ్యాల ప్రతినిధులు నేటి సమావేశంలో చర్చించారని ప్రెస్ ట్రస్ట్ ఆఫ్ ఇండియా విలేకరి వ్రాస్తున్నాడు.

మిత్రరాజ్యసమితికి ఫిర్యాదు చెయ్యడం నిమిత్తం వచ్చివున్న టునీసియన్ నేషనలిస్టు నాయకుడు బహీ లద్ఘామ్, తన దేశంలో పరిస్థితి అంతకంతకు దిగజారుతున్నదని వివరిస్తూ, సమావేశానికి ఒక మెమొరాండం అందజేశారు.

టునీసియాలో పరిస్థితి మరీ క్లిష్టమైతే తప్ప, భద్రతాసంఘాన్ని తిరిగి సమావేశపరచడంలో ఔచిత్యం కానరాదనే అరబ్ ఆసియా రాజ్యాల ప్రతినిధులలో చాలమంది అభిప్రాయపడుతున్నారు.

ఫిర్యాదును వినడానికే భద్రతాసంఘం తిరస్కరించడాన్ని తన ప్రభుత్వం అక్రమంగా భావిస్తున్నదనీ, మిత్రరాజ్యసమితి వ్యవస్థకే యిది గట్టి దెబ్బగా పరిగణిస్తున్నదనీ ఇండియా ప్రతినిధి శ్రీ రాజేశ్వరదయాళ్ అన్నారు.

జనరల్ అసెంబ్లీ సమావేశానికి విలంబనలేకుండా ఫిర్యాదు చెయ్యడానికి వీలుగా యితర రాజ్యాల అభిప్రాయాన్ని తెలుసుకొనవలసినదిగా ఇండియా ప్రధాని తనకు ఆదేశించారని కూడా శ్రీ రాజేశ్వరదయాళ్ అన్నారు.

ఇండియా ప్రధాని ఈ సందర్భంలో తీసుకొంటున్న శ్రద్ధాసక్తులకు అరబ్ ఆసియా రాజ్యాల ప్రతినిధివర్గాలు హర్షం వెలిబుచ్చినవి.

శ్రీ రాజేశ్వరదయాళ్ ఆ తర్వాత ఒక ప్రకటనచేస్తూ, మిత్రరాజ్యసమితి జనరల్ అసెంబ్లీ ప్రత్యేక సమావేశం జరిపించడం విషయమై, కొన్ని రాజ్యాల ప్రతినిధులకు ప్రత్యేకంగా లేఖలు వ్రాస్తాననీ, మెజారిటీ వోటుకోసమే ఈ ప్రయత్నం చేస్తున్నాననీ అన్నారు.

జనరల్ అసెంబ్లీ సభ విషయమై ఏ ప్రతినిధి నుంచీ యింతవరకు అమెరికాకు ఏలాటి సూచన అందలేదని అమెరికన్ ప్రతినిధి అన్నాడు.

ఫ్రాన్సు-టునీసియన్ కమిషన్‌పై చర్చ

పారిస్, ఏప్రిల్ 23—టునీసియాకు ఇతోధిక స్వపరిపాలనాధికార ప్రదానానికి తీసుకోదగు చర్యలపై ఫ్రెంచి ప్రభుత్వంతో అయిదు రోజులపాటు చర్చలు జరిపినపిదప టునీసియాలోని ఫ్రెంచి రెసిడెంట్-జనరల్ జీన్ హాటిక్లోఖ్ టునీసియాకు రేపు విమానంలో తిరిగి వెళ్ళిపోతానుకొంటున్నారు.

టునీసియాలో సంస్కరణల నమలుకుతోడ్పే నిమిత్తం ఫ్రాన్సు, టునీసియన్ కమిషన్ ఏర్పాటును గురించి ఆయన చర్చించాడనీ, మాజీ ప్రధాని పారే కమిషన్‌లోని ఫ్రెంచి సభ్యులకు నాయకుడుగా వుండవచ్చుననీ అభిజ్ఞవర్గాలవారు సూచించారు.

ప్రదర్శకులపై పోలీసు కాల్పులు

టునిస్, ఏప్రిల్ 21—టునీసియన్ ప్రధాని బక్లీ భవనం ఎదుట నేడు ప్రదర్శన జరపవచ్చిన 30 మంది టునీసియనులపై పోలీసులు కాల్పులు జరిపారు.

మరొక టునీసియన్ ఉద్యోగి అరెస్టు

రాజకీయాలలో పాల్గొన్నాడనే ఆరోపణ

టునిస్, ఏప్రిల్ 23—మహమ్మద్ చెనిక్ ప్రభుత్వంలోని ఆరోగ్యశాఖాధికారి మహమ్మద్ డిగ్నూగా రాజకీయాలలో పాల్గొనాడనే ఆరోపణపై నేడు అరెస్టు చెయ్యబడ్డాడు.

స్ఫాక్స్ కాలేజీ ఆవరణలో 300 మంది విద్యార్థులు క్రిందటివారంలో [illegible] విద్యార్థుల బర్తరఫ్‌పట్ల అసమ్మతి సూచనగా ప్రదర్శన జరిపారు.

కొరియాలో యుద్ధ ఖైదీల సమస్యపై చర్చ

తిరిగి రహస్య [illegible] సమావేశానికి నిర్ణయం

టోకియో, ఏప్రిల్ 23—మిత్రరాజ్య సమితి, ఉత్తరాది ప్రతినిధులు యుద్ధఖైదీల మార్పిడి సమస్యపై నేడు 117 నిమిషాలు సంభాషించిన పిమ్మట, రేపు రహస్య సమావేశం జరపడానికి అంగీకరించారు.

సంభాషణలు జరుగుతున్న సమయంలో సమావేశ స్థలానికి 1,000 గజాల దూరంలో సమితి సేనల ఫిరంగిగుళ్ళు వచ్చిపడ్డాయి.

యుద్ధవిరమణ సంధికాలంలో విమానాశ్రయ నిర్మాణానికి వీలులేదన్న సమితి సూచనను దాటవేయడానికే ఉత్తరాదివారు యత్నిస్తున్నారని సమితి ప్రతినిధి అన్నాడు.

అటువంటి నిషేధం ఉత్తరకొరియా అంతరంగిక వ్యవహారాలలో జోక్యం పెట్టుకోవడమే కాగలదని ఉత్తరాది ప్రతినిధులు అన్నారు.

యుద్ధవిరమణ పర్యవేక్షణ చర్యల పరిశీలక సంఘం నేడు 19 నిమిషాల చర్చతోనే సమావేశాన్ని వాయిదా వేసింది.

సమితి విమానాలు సినాన్‌జూకు, మంచూరియా సరిహద్దుకు మధ్యగల ఉత్తరాది స్థావరాలపై బాంబులు వేశాయి.

మోబర్లే, (మిస్సోరీ), ఏప్రిల్ 21—అమెరికా సైన్య తంత్రాధ్యక్షుడు జనరల్ ఓమార్ బ్రాడ్లే ఇక్కడ రోటరీక్లబ్బు సమావేశంలో ప్రసంగిస్తూ, నిరుటికంటె ఈ ఏడాది అమెరికా సైనిక బలసంపద ఎంతో పటుతరంగా వున్నదని అన్నాడు.

గుంటూరు క్షామ రెవిన్యూమంత్రి

—ఈ నెల 28

మద్రాసు, ఏప్రిల్ 23—కర్నూలుజిల్లా సరిహద్దులో కల గుంటూరుజిల్లాలోని క్షామ ప్రాంతాలను స్వయంగా పరిశీలించడానికి రెవిన్యూమంత్రి శ్రీ యం. ఎ. మాణిక్యవేల్ నాయకర్ కార్యక్రమం నిర్ణయించుకున్నారు. ఆయన ఈ నెల 28 వ తేదీన మద్రాసునుంచి బయలుదేరి పైన పేర్కొన్న క్షామప్రాంతాలలో పర్యటించి మే నెల 1 వ తేదీకి తిరిగి మద్రాసు చేరుకుంటారు.

ఫామిన్‌కమిషనర్ శ్రీ వి. యన్. హెజ్మాడీ నేడు సెక్రటేరియట్‌లో రెవిన్యూ మంత్రిని సందర్శించి రాయలసీమలో క్షామ పరిస్థితులను వివరించారు.

క్షామ ప్రాంతాలలో ప్రభుత్వం అమలు జరుపుతున్న సహాయ కార్యక్రమాలవల్ల గ్రామస్థులకు తప్పక నిజమైన సహాయం లభించేటట్లు అధికారులు కృషి జరుపుతున్నట్లు తెలుస్తున్నది. కొద్దిరోజులలోనే కరువు పని ద్వారా యిప్పటికంటె రెట్టింపుమందికి పని దొరికేట్టు చేయబడుతుంది. ప్రస్తుతం ప్రభుత్వం అమలు జరుపుతున్న కరువు పనులలో 1½ లక్ష మంది పనిచేసి జీవిస్తున్నారు. ఈ సంఖ్య త్వరలో మూడు లక్షలమంది వరకు పెరుగగలదని భావించబడుతున్నది.

కోయంబత్తూరు జిల్లాలోని [illegible] తాలూకాలోకూడా దుర్భిక్ష[illegible] సహాయం చేసేనిమి[illegible] తగిన చర్యలు తీసుకు[illegible] చెంగల్పట్టు జిల్లాలోని సహాయచర్యలు అమలు[illegible] జిల్లా కలెక్టర్లకు ఆదేశించబడింది. [illegible]

క్రొత్త సంవత్సరంలోని తొలినెల ప్రత్యేక కానుక. జి. ఇ. సి. 6 వాల్వులు - బేండు స్ప్రెడ్ - మెయిన్ రేడియోలు.
వైర్‌లెస్ సేల్స్ అండ్ సర్వీసు కంపెనీ
1/11 ఎ. మౌంట్‌రోడ్, మద్రాసు-2.

శ్రీ కృష్ణ (మింటు బస్సు స్టాండుకు ఎదురు)
జూపిటర్
రాణి (తమిళము)
డైరెక్షన్: ప్రసాద్
ప్లానులు బహిరంగపర్చబడినవి
తే 26—4—52 నుండి విడుదల
అడ్వాన్సు బుకింగ్
ఉదయం 9-30 నుండి మధ్యాహ్నం 12 వరకు

అప్పులు
1 నుండి 12 లక్షల వరకు అవకాశ ముండును. లాంగ్ టెర్మ్: టెక్స్ టైలు ఇండస్ట్రీలు, పేర్లు, ప్రాపర్టీ, మిల్లులు, విలువగల సంస్థ లేక సెక్యూరిటీలకు ఎదురుగా నగును. అప్లయి చేయండి:
పోస్టుబాక్సు నెం. 5553.
బొంబాయి - 14.

అమ్మకమునకు
30 బి. హెచ్. పి. బ్లాకుస్టోన్ ఆయిలు ఇంజను, 260 ఆర్. పి. యం. కొత్త స్పేర్ సామాన్లతో అమ్మకమునకు సిద్ధముగా ఉన్నది
రావు భావన్నారాయణరావు, చంద్రంపాలెం పిఠాపురం పోస్టు, తూ॥ గో॥ జిల్లా.

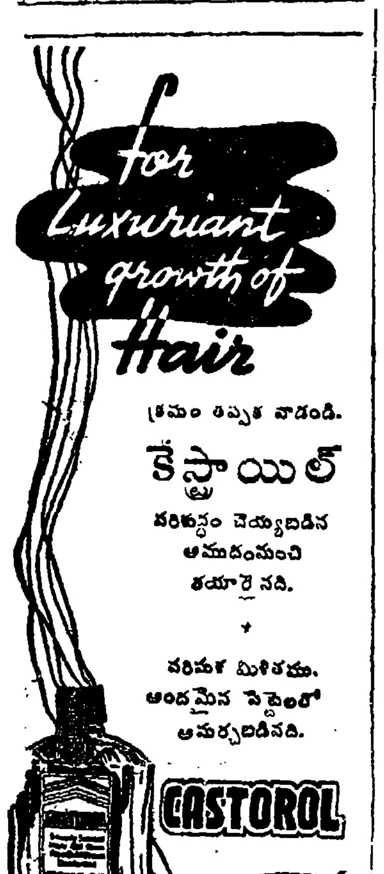

మద్రాసు ఆఫీసు
/149, బ్రాడ్వే ॥ జి. టి. మద్రాసు

టెండరు నోటీసు

...తాలూకా పెరవలి గ్రామంలో ... శ్రీ మల్లేశ్వరస్వామి దేవాలయమునకు వుత్తరమువైపు ప్రహరీగోడ ... చిల్లర మరమ్మతులు చేయుటకు ... 10—5—52 తేదీలోగా టెండర్లు కోరబడుచున్నవి. ఎస్టిమేటు మొత్తము రు. 3,100/-లు. ఇతర వివరములకు యీ ద సంతకము చేసిన వారిని కలుసుకొవి

(సం) చవ్వాకుల శ్రీరంగనాయకులు, మేనేజింగు ట్రస్టీ.

టెండరు నోటీసు

తెనాలి తాలూకా పెరవలి గ్రామంలో వేంచేసియున్న శ్రీ కేశవస్వామి దేవాలయ వుత్తరమ వైపున ప్రహరీ గోడకు, ధ్వజ స్తంభము చుట్టు దిమ్మె కట్టు చిల్లర మరమ్మతులు చేయుటకుగాను ...గా టెండర్లు కోరడ మొత్తం రు. 3,200/-లు. కావలసినవారు యీ క్రింద ... తెలుసుకొని తెలుసు

.52. (సం) చవ్వాకుల శ్రీరంగనాయకులు, మేనేజింగు ట్రస్టీ.

ఇండియన్ స్టాండర్డు ఇన్‌స్టిట్యూట్

న్యూఢిల్లీ, ఏప్రిల్ 22—ఇండియన్ స్టాండర్డు ఇన్‌స్టిట్యూట్ అభివృద్ధికి తయారు చేయబడిన పంచవర్ష ప్రణాళికలో ఒక భాగ భవన నిర్మాణాల శాఖకు మంత్రి శ్రీకృష్ణ మెహతాబ్ గురువారంనాడు ప్రారంభోత్సవం చేస్తారు. దీని తరువాత ... ఎన్జ్రో ఇక్కడ ... కూడా ... ఇండియా ... రు 3,22,000నుంచి ... పెంచారు కూడా.

(మ. వి)

"భావ ప్రకటన స్వాతంత్ర్యం మన జన్మహక్కు; రాజ్యాంగం దాన్ని పూర్తిగా భద్రపరచగలవరకు విశ్రమించము."

ఆంధ్రప్రభ
ఎడిటర్: నార్ల వెంకటేశ్వర రావు
1952 ఏప్రిల్ 24, గురువారం

"అతి తెలివి"

న్యాయం చెయ్యాలన్న పట్టుదల వుంటే ఏ చట్టం ప్రతిబంధకంగా నిలవలేదు. అన్యాయానికి వొడిగట్ట గోరితే, అందుకు సాకుగా చేసుకోడానికి తోడ్పడగల చట్టాలు లెక్కలేనన్ని.

సింహళం భారతీయులకు పౌరసత్వాల విషయంలో న్యాయం చెయ్యడానికి సింహళ రాజ్యాంగ చట్టం ప్రతిబంధకంగా నిలుస్తున్నదని చెప్పడం ఒక ఘోరాన్యాయ సమర్థనకు కేవల మొక కుంటి సాకును వెదకడమే.

వోటు చెయ్యడానికి అర్హత గల ప్రతి భారతీయునికి ఆ హక్కును ఇప్పుడే కల్పించి తీరాలని సింహళ ప్రభుత్వాన్ని ఎవ్వరు వొత్తిడిపెట్టడం లేదు. 1949 నాటి వోటర్ల పట్టికలో 1,65,000 మంది భారతీయుల పేర్లు వుండగా, 1950 నాటి పట్టికలో కేవలం 8,000 మంది పేర్లు మాత్రమే నమోదు కావడం ఘోరాన్యాయం కాబట్టి, క్రొత్త పట్టిక ప్రకారం కాక, వెనకటి దాన్నిబట్టి భారతీయులను త్వరలో జరగనున్న జనరల్ ఎన్నికలలో పాల్గొన నివ్వాలని మాత్రమే ఇప్పుడు కోరబడుతున్నది.

సమంజసమైన ఈ కనీసపు కోర్కె విషయంలో న్యాయం చెయ్యాలంటే, అందుకు ఏ రాజ్యాంగ చట్టం అడ్డుపడబోదు. కాని, తమ రాజ్యాంగ చట్టం తమ చేతులను కట్టివేస్తున్నదని సింహళం ప్రభుత్వం విపరీత వాదం చేస్తున్నది.

పార్లమెంటును వ... ప్రత్యేక శాసనాన్ని దేనినైనా చేయవలసి వస్తే, అందుకోసం ఆర్డినెన్సును జారీచెయ్యగల అవకాశం సింహళం రాజ్యాంగ చట్టంలో లేకపోవచ్చు.

అయితే, అత్యవసరమైన పరిస్థితు లేర్పడితే, రద్దు చేయబడిన తమ పార్లమెంట్‌ను సమావేశపరచడానికి వీలు కలదని సింహళం ప్రభుత్వం పేర్కొంటున్నది గదా? ఈ అవకాశాన్ని ఇప్పు డెందుకు వినియోగించరాదు?

కాని, "అత్యవసర పరిస్థితులు" అనే దానికి ఒక "అతి తెలివి" వ్యాఖ్యానాన్ని చెప్పి, పార్లమెంటును రద్దుపరచడానికి ముందుగా ఊహించివుండని పరిస్థితులు తలవని తలంపుగా ఉత్పన్నమైనప్పుడు మాత్రమే అది "అత్యవసర పరిస్థితి" కాగలదని సింహళం ప్రభుత్వం వాదిస్తున్నది. భారతీయులకు వోటింగ్ హక్కు దాదాపుగా సున్న చుట్టుతున్నా, 1950 నాటి వోటర్ల పట్టిక ప్రకారమే ఎన్నికలు జరగాలని పార్లమెంట్ రద్దుకు ముందే తీర్మానం జరిగినందున, ఇప్పుడు తలవనితలంపు పరిస్థితులు ఏవీ లేవట! ఇందువల్ల అత్యవసర పరిస్థితి కూడా లేదట!

సింహళ భారతీయుల సమస్య సామరస్యపూర్వక పరిష్కారాన్ని కోరి, ఇండియా ప్రభుత్వం కొలంబోలోని తన హైకమిషనర్ ద్వారా చేసిన రాజీ సూచనలను తిరస్కరించడంలో సింహళం ప్రభుత్వం ఇంతగా "అతి తెలివి" పోవడం శోచనీయం.

ఈ వైఖరి భారతీయులకు "మొక న్యాయం కలగాలంటే, అత్యవసరపరిస్థితిని కల్పించండి" అని చెప్పడం తప్ప అన్యం కాదు.

ఏమైనా, సింహళ ప్రభుత్వం ప్రదర్శించిన హ్రస్వదృష్టి తర్వాత సత్యాగ్రహం వినా, అక్కడి భారతీయులకు మరి న్యాయ సాధనమార్గం లేదు.

రాజ్యాంగంపట్ల విశ్వాస ప్రకటన

కమ్యూనిస్టు పార్లమెంటు సభ్యుల విముఖత్వం

న్యూఢిల్లీ, ఏప్రిల్ 23—ఇండియా పార్లమెంటుకు ఎన్నికైన కమ్యూనిస్టు సభ్యులు, ఇండియా రాజ్యాంగంపట్ల భక్తిప్రపత్తులు కలిగివుండగలమనే వాగ్దానం చేయకుండా వుండటానికి ఆలోచనలు చేస్తున్నట్లు తెలుస్తున్నది. యూనియన్ ప్రెసిడెంట్ ఎన్నిక విధానాన్ని వీరు దీనికి సాకుగా ఉపయోగించుకొనగలరట కూడా.

నూతన రాజ్యాంగంలోని 99 వ సూత్రం ప్రకారం ప్రతి సభ్యుడు శాసనసభ్యుడుగా వ్యవహరించడానికి పూర్వం, రాజ్యాంగంపట్ల భక్తిప్రపత్తులు కలిగివుండగలనని అధికార ప్రమాణం చేయవలసి వుంటుంది. అయితే కొత్త ప్రెసిడెంట్ ఎన్నిక మే మూడవ తేదీన జరుగుతున్నది. కొత్త పార్లమెంట్ సభ్యుల ప్రమాణస్వీకారం మే 13 వ తేదీన జరుగుతుంది.

ప్రెసిడెంట్ ఎన్నికలో వోటు చేయడం ద్వారా తమను శాసనసభ్యులుగా గుర్తించటం జరిగింది కనుక, ఆ తరువాత తాము రాజ్యాంగంపట్ల భక్తిప్రపత్తులు కలిగివుండగలమని ప్రమాణంచేయడంలో అర్థంలేదని వీరు వాదించగలరట.

తమ సభ్యత్వాలకు భంగంకలగకుండా ఈ విషయంలో ఎలా వ్యవహరించాలనే విషయంపై కమ్యూనిస్టు సభ్యులు ఏప్రిల్ నెలాఖరులో సమాలోచనలు జరపగలరట.

అవసరమైతే ఈ విషయంలో రాజ్యాంగాన్ని సవరించమని యూనియన్ ప్రెసిడెంట్‌ను కోరడానికి కూడా వీరిలో కొందరు సిద్ధపడుతున్నారట. మరికొందరు సభ్యులు శాసనరీత్యా తల సమస్యలను పరిశీలించ చేస్తున్నారట.

రాష్ట్ర శాసనసభలలోని కమ్యూనిస్టు సభ్యులందరూ అవకాశం దొరికిన ప్రతిచోట రాష్ట్ర గవర్నర్ లేక రాజప్రముఖ్ ప్రారంభోపన్యాసాన్ని బాయ్‌కాట్ చేశారు. అంతకుముందుగా తాము రాజ్యాంగానికి భక్తిప్రపత్తులు కలిగివుండగలమని వాగ్దానాలు చేసికూడా యిలా బాయ్‌కాట్ చేయడం నమ్మకద్రోహం కాగలదని, అలాంటివారిపై క్రమశిక్షణ చర్య తీసుకోవాలని కమ్యూనిస్టు వ్యతిరేక సభ్యులు కోరుతున్నారు. ఏమైనప్పటికీ వచ్చేనెలలో జరగనున్న ప్రెసిడెంట్ ఎన్నిక సందర్భంలో ఈ వివాదం పరిష్కారం కాగలదని తలంచబడుతున్నది.

"విమోచన సైన్యం"

న్యూఢిల్లీ, ఏప్రిల్ 22—టిబెట్టుకు పారిపోయిన నేపాల్ విప్లవ నాయకుడు డాక్టర్ కె. ఐ. సింగ్ అక్కడగల నేపాలీలతో "నేపాల్ విమోచన" సైన్యాన్ని ఏర్పాటు చేస్తున్నట్టు తెలుస్తున్నది.

టిబెట్టులో సుమారు 20 వేల మంది నేపాలీ పౌరు లున్నారు. పైగా వారిలో డాక్టర్ సింగుకు పలుకుబడి కూడ వుంది.

మొదట్లో డాక్టర్ సింగును టిబెట్ ప్రభుత్వం పట్టుకున్నది. నేపాల్‌కు పంపగలదనుకున్నారు. కాని, ఒక దేశపు రాజకీయ నేరస్థులకు ఇతర దేశాలు రక్షణనిచ్చే అంతర్జాతీయ సంప్రదాయాన్ని టిబెట్టు ఈ విషయంలో పాటించదనడానికి ఆస్కారంలేదు.

టిబెట్‌పై అధికారం వహించివున్న కమ్యూనిస్టులు డాక్టర్ సింగ్‌ను కీలుబొమ్మ వలె ఉపయోగించుకో గలరని, తమ రాజ్య విస్తరణ కాంక్షను ఈ విధంగా తీర్చుకోడానికి ప్రయత్నించగలరని రాజకీయ వర్గాలలో భావించబడుతున్నది. ప్రస్తుతం నేపాల్‌లో కమ్యూనిస్టుపార్టీపై నిషేధం కలదు.

1791 లో నేపాల్‌పై టిబెట్ దండెత్తింది అప్పుడు 15 వేల టిబెట్ సైన్యం నేపాల్‌పై పడింది. ప్రస్తుతపు నేపాల్ సైనికబలం 12 వేలు.

ఫోర్డు సంస్థ శిక్షణా కేంద్రం

ఒకటి బర్ద్వాన్‌లో ఏర్పాటు

కలకత్తా, ఏప్రిల్ 21—గ్రామీణాభ్యుదయ ప్రణాళికలను అమలుజరపడంలో అధికారులు, అనధికారులకు తర్ఫీదు యివ్వడానికి తగిన పథకాన్ని రూపొందించమని పశ్చిమ బెంగాల్ ఫోర్డు సంస్థచే పంపించబడిన మిస్టర్ జె. డి. గ్రే నేడు ముఖ్యమంత్రి డాక్టర్ బి.సి. రాయ్‌తో సంప్రతింపులు జరిపారు.

బర్ద్వాన్‌లోని ప్రభుత్వ వ్యవసాయ కేంద్రంలో ఒక శిక్షణాకేంద్రం ఏర్పాటుచేయడానికి సర్వసన్నాహాలు జరిగినవి కూడా.

ఆహారాల పాటు తర్ఫీదు యిచ్చే ఈ కేంద్రంలో వ్యవసాయ సమస్యలు, గ్రామీణ పరిశ్రమలను గురించి బోధన జరుగుతుంది. అస్సాం, ఒరిస్సాలకు చెందిన 50 మందికి కూడా యిచ్చట శిక్షణ యిస్తారు. దీనికి ఏడు లక్షల రూపాయలు ఖర్చు కాగలదని అంచనా వేయబడింది కూడా.

లండన్, ఏప్రిల్ 21—కొలంబో ప్రణాళిక క్రింద గల దేశాలన్నీ అధికాహారోత్పత్తి ... వ్యవసాయ ... ప్రదేశ ... పోర సహాయ ... మంత్రి లార్డ్ రేడింగ్ అన్నాడు. కొలంబో సభ్య ప్రణాళిక మొదటి వర్షం లోనే ఈ ప్రయత్నం స్పష్టపడగలదన్నాడు.

క్షామ ప్రాంతాల రైతులకు పంపుసెట్ల సప్లయి

12 లక్షల ఖర్చుతో 290 పంపింగ్ యంత్రాలు కొనడానికి ప్రభుత్వ నిర్ణయం

మద్రాసు, ఏప్రిల్ 22—చిత్తూరు, కడప చెంగల్పట్టు, నార్త్ ఆర్కాట్ జిల్లాలలో పూర్తిగాను, అనంతపురం, కర్నూలు, నెల్లూరు, కోయంబత్తూరు జిల్లాలలో కొన్ని భాగాలు వర్షాభావంచేసంటలు దెబ్బతిన్నందున అప్పటిదుస్థితి నివారణకృషి సందర్భంలో 12 లక్షల రూపాయలు వెచ్చించి 240 ఆయిల్ ఇంజన్ పంపుసెట్లు, 50 ఎలక్ట్రిక్ మోటారుపంపు సెట్లు కొని వాయిదాలమీద సొమ్ము తీర్చుకునే పద్ధతిని వరుసప్రకారం ఆయా ప్రాంతాల రైతులకు సప్లయి చేయడానికి మద్రాసు ప్రభుత్వం నిశ్చయించినట్లు రాష్ట్ర ఆహారోత్పత్తి కమిషనర్ ప్రకటించారు.

మొత్తంగా దెబ్బతిన్న జిల్లాలలో దరఖాస్తుల వరుసక్రమంప్రకారం ఈ పంపుసెట్లను ఆయా ప్రాంతాలలో వంచవలసినదిగా వ్యవసాయశాఖ జాయింట్ డైరెక్టరుకు ఆదేశించబడింది.

ఈ పంపకం నిమిత్తం పూర్తిగా దెబ్బతిన్న జిల్లాలకు ప్రతి జిల్లాకు దరఖాస్తుల వరుసక్రమాన్నిబట్టి పంపుసెట్లు యివ్వబడుతాయి.

కొన్ని కొన్ని ప్రాంతాలు మాత్రమే దెబ్బతిన్న జిల్లాలనుంచి వచ్చే దరఖాస్తులన్నిటికి ఒకే వరుసక్రమం జాబితా సిద్ధంచేయబడి ఆ జాబితాప్రకారం పంపుసెట్లు సప్లయి చేయబడతాయి.

ఈ విధంగా పంచబడే పంపింగ్ సెట్లు ఆయా జిల్లాలకు క్రిందివిధంగా కేటాయించబడినవి:

జిల్లా	ఆయిల్ ఇంజన్ పంపు సెట్లు	ఎలక్ట్రిక్ పంపు సెట్లు
చిత్తూరు	70	15
కడప	40	1
నార్త్ ఆర్కాట్	50	15
చెంగల్పట్టు	30	18
అనంతపురం	10	1
కర్నూలు	15	-
నెల్లూరు	10	-
కోయంబత్తూరు	15	-
మొత్తం	240	50

నీటి సప్లయికి మద్రాసు కార్పొరేషన్ కృషి

మంత్రులు శ్రీ షెట్టి, శ్రీ రంగారెడ్డిగార్లచే పరిశీలన

మద్రాసు, ఏప్రిల్ 23—మద్రాసు ఆరోగ్యశాఖామంత్రి శ్రీ ఏ. బి. షెట్టి, పబ్లిక్ వర్క్స్ శాఖామంత్రి శ్రీ ఎన్. రంగారెడ్డిగారలు మద్రాసు కార్పొరేషన్ కమిషనర్ శ్రీ ని. నరసింహంగారితోనహా నేడు రెడ్‌హిల్స్ ప్రాంతానికి వెళ్ళి అక్కడ చెన్నపురికి నీటి సప్లయి వృద్ధిచెయ్యడానికై కార్పొరేషన్‌వారు కొత్తగా తీసుకొంటున్న చర్యలను పరిశీలించారు.

రెడ్‌హిల్స్ ప్రాంతంలోని కాల్వప్రక్కగా నిర్మించబడుతున్న బావులుచూచి శ్రీ ఏ. బి. షెట్టి సంతసించారు. ఇవి యిచ్చే నీటితో నగర నీటి పరిస్థితి కొంత బాగుపడవచ్చునని ఆశాభావాన్ని ప్రకటించారు

అటుతర్వాత మంత్రులు రెడ్‌హిల్స్ సరస్సును, తామరపాకంనుంచి ఊటనీరు తేవడానికి నిర్మించబడిన చిన్న కాల్వ, తామరపాకం ఆనకట్ట సందర్శించారు.

రెడ్‌హిల్స్ సరస్సునుంచి రోజుకు కోటి గ్యాలనుల నీరు జూన్ మొదటి వారంవరకు వదలగలమని, అటుతర్వాత నూతినీరు పంపవలసి వస్తుందని కార్పొరేషన్ కమిషనర్ మంత్రులకు వెల్లడించారు.

టాండన్ ప్రత్యర్థి నామినేషన్ నిరాకృతి కారణం

అలహాబాదు, ఏప్రిల్ 21—అలహాబాదు నియోజకవర్గంనుంచి పార్లమెంట్ బై-ఎలక్షన్‌కు కాంగ్రెసు అభ్యర్థి అయిన శ్రీ పురుషోత్తమదాస్ టాండన్‌తో పోటీచేయడానికి నామినేషన్ దాఖలుచేసిన సర్దార్ ఆకాన్ నామినేషన్ నిరాకరించబడిందని నిన్ననే "ఆంధ్రప్రభ" ప్రచురించింది.

తాను స్వతంత్రుడుగా పోటీచేస్తున్నానని ఆకాన్ వ్రాసి ఇచ్చాడు. కాని ఎన్నికల చిహ్నాలను ఏరుకొనడంలో, ప్రజాపార్టీ చిహ్నమైన 'పర్ణకుటీరాన్ని'. అదికప్పితే రామరాజ్య పరిషత్తుచిహ్నమైన 'ఉదయిస్తున్న సూర్యుని' అదికప్పితే '(తానును' ఇప్పించాలనిఅడిగాడు. ఇవన్నీ పార్టీ చిహ్నాలే అయినందున ఆ నామినేషన్‌ను రిటర్నింగ్ ఆఫీసర్ త్రోసిపుచ్చాడు.

ఇరానియన్ మాజీ ప్రతిపక్షనాయకుడు

టెహరాన్, ఏప్రిల్ 21—ఇరానియన్ పార్లమెంట్ మాజీ ప్రతిపక్ష నాయకుడు జమాల్ ఇమామీ నేడు స్వయంగా వచ్చి పోలీసులకు వశమైనాడు. వెంటనే ఆయనను అరెస్టుచేసి జైలుకు పంపించారు.

అటుపిమ్మట 75 వేల పౌనుల పెయిలుపై ఆయన విడుదల చేయబడినాడు.

ఒక చెక్కును మోసంచేసినాడన్న నేరం ఆయనపై ఆరోపించబడింది. ఆయనను పట్టుకున్నవారికి బహుమానమిస్తామనికూడా ప్రాసిక్యూటర్ ప్రకటించారు.

మార్గదర్శకులు

రాజకీయ బాధితులుగా తాము పొందిన భూములను నిన్న నేడు కొత్తగా విడిచిపెట్టిన దేశభక్తులపేర్లను ఈ క్రింద ప్రచురిస్తున్నాము:

—ఎడిటర్ "ఆంధ్రప్రభ"

37. శ్రీ నారు నాగనార్య గారు (నాగవరం, రాజంపేట తాలూకా)—15 ఎకరాలు.

38. శ్రీ బండి మల్లారెడ్డి గారు (తుమ్మలపల్లె)— ఎకరాలు.

39. శ్రీ జి. యస్. సత్యనారాయణగారు (బందు గ్రామం, రాయచోటి తాలూకా)—15 ఎకరాలు.

ఇంతవరకు ఈ విధగా విడిచిపెట్టబడిన భూమి మొత్తం విస్తీర్ణం 377 ఎకరాలు.

మరొక దేశభక్తుని భూదాన విసర్జ

బళ్ళారి, ఏప్రిల్ 18—శ్రీ జి యస్. సత్యనారాయణగారు (ఫ్రీ ఇండియా వాచ్ కంపెనీ) రాజకీయ బాధితులుగా తాను ప్రభుత్వం వద్దనుంచి పొందిన భూమి పాతోషికం 15 ఎకరాలు (బందురుగ్రామం, రాయదుర్గం తాలూకా, సర్వే నెంబరు 211-బి/ నుంచి 211-సి) పరిత్యజిస్తున్నట్టు వ్రాస్తున్నారు.

నట బృందానికి చీరాల ప్రోత్సాహం

సుమారు రు. 6,500 వసూలు

మద్రాసు, ఏప్రిల్ 23—క్షామ పీడితుల సహాయార్థం శ్రీయుతులు జి. వరలక్ష్మి, ఎన్. టి. రామారావు ప్రభృతులతో కూడిన నేషనల్ ఆర్ట థియేటర్సు వారు చీరాలలో యిచ్చిన నాటక ప్రదర్శనం దిగ్విజయంగా జరిగినట్టు తెలుస్తున్నది ఎంతో ఉత్సాహంతో జరిగిన ఆ ప్రదర్శనానికి సుమారు ఆరువేల అయిదువందల రూపాయలు వచ్చినవట.

మద్యనిషేధ విధానం

మార్పులేదని మొరార్జీ ప్రకటన

బొంబాయి, ఏప్రిల్ 22—మద్యనిషేధ విధానంలో మార్పేమీ వుండదని, అది మరింత బందోబస్తుగా అమలుపరచబడగలదని బొంబాయి ముఖ్యమంత్రి శ్రీ మొరార్జీ దేశాయ్ నేడు పత్రికావిలేకరులకు చెప్పారు.

ఇంతలో మంత్రులసంఖ్య పెంచబడదనీ, డిప్యూటీ మంత్రులు నియమించబడగలరని ఆయన అన్నారు.

డిటెన్యూల విడుదలగురించి చెపుతూ, రాష్ట్రంలో డిటెన్యూల సంఖ్య 23 మాత్రమే నని, ఒక్కడ్డికూడ డిటెన్షన్‌లో వుంచడం తమకు ఇష్టంలేదని, అయితే ఈ తమ కోరిక తీరకుండా కొందరు అడ్డుతగులుతున్నారని ఆయన వివరించారు.

మే 3 వ తేదీన అసెంబ్లీ సమావేశం కాగలదన్నారు

మద్యనిషేధంపట్ల ప్రజాభిప్రాయం

కోలార్ గనులలో మైసూరు మంత్రి పర్యటన

రాబర్ట్సన్‌పేట, ఏప్రిల్ 21—మైసూరు స్థానిక పరిపాలనశాఖామంత్రి శ్రీ టి. చెన్నయ్య కోలారు బంగారు గనులకు వెళ్లి అక్కడ మద్యనిషేధం సందర్భంలో ప్రజాభిప్రాయాన్ని సేకరించడానికి ఏర్పాటు చెయ్యబడిన ఒక సభకు అధ్యక్షత వహించారు.

సభలో మాట్లాడిన 19 మంది వక్తలలోను 13 మంది మద్యనిషేధం అక్కరలేదన్నారు. మద్యనిషేధాన్ని వెంటనే ఎత్తివేయాలన్నారు.

మంత్రిగా తాను ఒక్క కాంగ్రెస్ పార్టీకి మాత్రమే కాక, మొత్తం ప్రజ అందరికి బాధ్యుడనేనని, తమ అభిప్రాయాలను ప్రభుత్వానికి తెలుపుతానని శ్రీ చెన్నయ్య అన్నారు.

అబదాన్‌లో పెట్రోల్ పరిశ్రమ

తిరిగి ఉత్పత్తి ప్రారంభం

టెహరాన్, ఏప్రిల్ 21—అబదాన్‌లోని పెట్రోల్ శుద్ధిచేసే కర్మాగారాలలో సన్నని చెక్కెషియనులు తిరిగి నిన్న ఒక కర్మాగారంలో ఉత్పత్తి ప్రారంభించారని, ఈ సందర్భంలో ప్రధాని ముసాదిక్ ఆ చెక్కెషియనుల నభినందిస్తూ ఒక వార్త పంపారని తెలుస్తున్నది.

పాట్నా, ఏప్రిల్ 22—వోటర్ల జాబితా నికరపత్రి ప్రకటించబడినతర్వాత, వోటరుగా ఎవరైనా చేరాలంటే, దరఖాస్తుతోపాటు 50 రూపాయలు ... చెల్లించాలన్న ప్రజా ... రాజ్యాంగ విరుద్ధం ... అంటూ నేడు పాట్నా హైకోర్టులో ఒక పిటీషను దాఖలు చెయ్యబడింది.

"పనిచేసినా మాకు కూలి ముట్టడం లేదు!"

మదనపల్లెలో క్షామపీడితుల రాయబారం

మదనపల్లె, ఏప్రిల్ 22—కరవు నివారణ పనులలో నియమింపబడిన కూలీలకు ప్రభుత్వమువారు ఇచ్చుచున్న రేట్ల ప్రకారం సకాలంలో పని పూర్తి అయిపోయినను కంట్రాక్టర్లు కూలీ లివ్వడంలేదని, దాదాపు 2,000 మంది కూలీలు మదనపల్లెలోని బొగ్గరవువారి చెరువులోని మట్టిని తీసి కట్టవేసి పని పూర్తిచేసి, కూలీడబ్బుల నిప్పించాలని కోరే నిమిత్తం స్థానిక సబ్-కలెక్టరువారివద్దకు శ్రీయుతులు ఎం. పి. పాపన్నగుప్తా (తాలూకా క్షామనివారణకమిటీ కార్యదర్శి), యన్. రాధాకృష్ణ (క్షామనివారణ కమిటీ ఉపాధ్యక్షులు), టి. కె. ఆంజనేయులు (మెంబరు) గార్లతో కలిసి వెళ్ళారు.

సబ్-కలెక్టరుగారు, తహసీలుదారుగారు ఊరిలో లేనందున స్థానిక డిప్యూటీ తహసీలుదారు శ్రీ యస్. కృష్ణస్వామిరావుగారి వద్దకు వెళ్ళి పిటిషన్ దాఖలు చేశారు. తాము పని పూర్తి చేశామని, ఈదినం కూలీలు ఇవ్వకపోయిన తమ కుటుంబాలు పస్తులు వుండాలని, కాబట్టి వెంటనే కూలీడబ్బు లిప్పించాలని వారు కోరారు. కంట్రాక్టర్లు ప్రభుత్వమువారు ఇచ్చు రేట్ల ప్రకారం కూలీ యివ్వటంలేదని, అందువలన ప్రభుత్వమే స్వయంగా డిపార్టుమెంటు ద్వారా పనులు చేయించాలని కూడా కోరారు.

శ్రీ పాపన్నగుప్తాగారు కంట్రాక్టర్లుకూలీల విషయంలో చాల అన్యాయం చేస్తున్నారనీ, ప్రభుత్వం తగుచర్య తీసుకోవలెననీ, పని పూర్తియైన వెంటనే కూలి ఇప్పించాలనీ కరువుపనులలో వెంటనే కూలి ఇవ్వకపోవడం శోచనీయమనీ చెప్పారు.

డిప్యూటీ తహసీలుదారుగారు వారు చెప్పినదంతా విని తహసీలుదారు వచ్చినవెంటనే విచారించి కూలీడబ్బు నిప్పించే ఏర్పాట్లు చేస్తామన్నారు. స్థానికంగా నడుపబడు గంజి కేంద్రానికి వచ్చి అధికారులు ఒకసారి గంజి త్రాగాలని కూడా శ్రీ పాపన్న గుప్తాగారు కోరారు.

తాలూకాఫీసువద్ద ఈ దినం దాదాపు 200 వందలమందికి పైగా రైతులు జీవన భృతి బుణాములు, తదితర బుణాలకై గుమిగూడి వున్నారు. తహసీలుదార్లు మాత్రం వారు ఈలాగే ప్రతిదినం ఉంటున్నారని చెప్పారు. (మ. వి.)

కడప జిల్లాలో కరువునివారణ కృషి

జిల్లా కరువుబాధితుల మహాసభ తీర్మానాలు

కడప, ఏప్రిల్ 22—ఈ నెల 13 వ తేదీ ఉదయం మున్సిపల్ హైస్కూలులో జిల్లా కరువు బాధితుల మహాసభ ఆంధ్రరాష్ట్ర ప్రజాపార్టీ కార్యదర్శి శ్రీ వై. ఆదినారాయణరెడ్డి (ఎం. ఎల్. ఎ.) గారి అధ్యక్షతక్రింద జరుపబడింది. పార్లమెంటు మెంబరు శ్రీ వై. ఈశ్వరరెడ్డి, శ్రీ యన్. శివరామిరెడ్డి (యం. ఎల్. ఎ) శ్రీ పి నరసింహారెడ్డి (ఎం.ఎల్. ఎ) గార్లు, కమలాపురం, పులివెందుల, ..., రాజంపేట, కడప తాలూకాల కరువు నివారణ కమిటీల అధ్యక్ష కార్యదర్శులు, జిల్లా సోషలిస్టుపార్టీ నాయకుడు శ్రీ టి. బి. రాఘవాచార్లు మహాసభకు వచ్చారు. అధ్యక్షులు ప్రారంభోపన్యాసంలో ఈ మహాసభ యే రాజకీయపార్టీకి చెందినది కాదనిచెప్పి అన్ని రాజకీయ పార్టీలు, వ్యక్తులు ఏకంగా కరువు నివారణకై కృషి చేయాలన్నారు.

జిల్లా కమ్యూనిస్టు నాయకుడు జె. వెంకటరామిరెడ్డిగారు జిల్లాలోని కరువు పరిస్థితులు- ప్రభుత్వం వెంటనే తీసుకోవలసిన చర్యలను గూర్చి నివేదిక సమర్పిస్తూ, 1868 సంవత్సరం లోవలె అందరు కలసి మన జిల్లాను కరువు ప్రాంతంగా ప్రకటించాలనే ఆందోళనను తీవ్రతరం చెయ్యాలన్నారు.

ప్రస్తుతం ప్రభుత్వం ప్రారంభించిన మైనర్ యిరిగేషన్‌పనులు, రోడ్డుపనులు నిరుద్యోగులుగావున్న లక్షలాది ప్రజానీకాన్ని ఆపడంలేవని, శాశ్వతంగా కరువును నివారించాలన్న, తండోపతండాలుగా తరలిపోతున్న కూలీల వలసలు ఆపాలన్న గండికోట ప్రాజెక్టును వెంటనే ప్రారంభించాలని, పాదనగడ్డ, మదనలేటి, ... కుంచాలపూల గుంటి ప్రాజెక్టుల నిర్మాణానికిగూడా పూనుకోవాలని పేర్కొన్నారు.

ప్రభుత్వంయొక్క కరువుబియ్యం పంపక విధానాన్ని తీవ్రంగా విమర్శిస్తూ, అర్జీదారుకు 10 దినాలలోగా ఆఫీసునుండి సమాధానం పోతుండేటట్లుగా చేసి, అధికారులు ప్రతి ఆఫీసుకు ఒక జీపు సప్లయి చేయించాలని సూచించారు.

కరువు పనులకు కాంట్రాక్టు పద్ధతిని రద్దుచేసి ప్రభుత్వం నిర్వహించాలని, గంజికేంద్రాలలో కూడా ... జరుగుతున్నందున ... గ్రామ క్షామనివారణ సంఘాలు ... అన్నారు.

శ్రీయుతులు యం. సి ఆంజనేయులు, దాలయ్యశెట్టి, నాగిరెడ్డి, చెమారు, జి. శ్రీనివాసుల రెడ్డిగార్లు మాట్లాడిన పిమ్మట కొన్ని చేర్పులతో రిపోర్టు ఆమోదించబడింది.

రామకృష్ణ మిషన్ వర్కరు అంగటి నరసింహం ఎం. ఎ. [రాజమండ్రి ...] ... ఆదిరాయితీ ... నిర్ణయాలు చేశారు.

... సైన్యాన్ని ఉపయోగించాలనీ, అంటువ్యాధులు వ్యాపించకుండా తగుచర్య తీసికొనుటకు సంచార వైద్యశాలాన్ని ప్రతి తాలూకాకు ఏర్పాటు చేయాలంటూ జిల్లా సోషలిస్టుపార్టీ నాయకుడు శ్రీ టి. బి. శ్రీనివాసరాఘవాచారిగారు సూచించారు.

కరవులో నకనకలాడుతుండే ప్రజానీకం నుండి భూస్వాములు, వర్తక వ్యాపారులు బాకీలు బుణాలు వసూలు చేయకుండా, మారిటోరియమ్ ప్రకటించాలనీ, మాజీ గీత గాండ్లు తీపికల్లు గీసుకొనేందుకు పర్మిషన్ యివ్వాలనీ, నిరుద్యోగులుగా వున్న చేనేత కార్మికులకు జీవన భృతి యివ్వాలనీ, క్షామ పీడిత విద్యార్థులకు జీతాలు రద్దుచేయాలనీ ప్రభుత్వాన్ని కోరుతూ సభలో తీర్మానించారు.

ఇదిగాక జిల్లాలో ప్రారంభించవలసిన మైనరు యిరిగేషన్ రోడ్డు పనులకు సంబంధించిన తీర్మానాలు కొన్ని ఆమోదింపబడినవి.

రాయలసీమలో క్షామపీడితుల సహాయార్థమై పాటుపడుతున్న సంఘాలకు, పార్టీలకు వ్యక్తులకు, శ్రీ రామకృష్ణ మిషన్ వారికి, ఆమోఘమైన 'ఆంధ్రప్రభ' పత్రికకుఅభినందనాలర్పిస్తూ, పార్లమెంటు మెంబరు శ్రీ వై. ఈశ్వర రెడ్డిగారు ప్రతిపాదించిన తీర్మానం కరతాళధ్వనుల మధ్య ఆమోదింపబడింది.

ఆ తరువాత శ్రీ వై. ఆదినారాయణరెడ్డి ఎం. ఎల్. ఎ. [ప్రజాపార్టీ] అధ్యక్షులుగాను, శ్రీ యన్. శివరామిరెడ్డి యం. ఎల్. ఎ. [కమ్యూనిస్టు] ... టి బి. శ్రీనివాస రాఘవాచారి [సోషలిస్టు] శ్రీ పి. శేషయ్య శ్రేష్టి [కడప మునిసిపల్‌చైర్మన్] గారు వుపాధ్యక్షులుగాను, జె. వెంకట రామిరెడ్డి కార్యదర్శిగాను, శ్రీ యన్. శంభు రెడ్డి గారు సహాయ కార్యదర్శిగాను, బి. రామకిష్టారెడ్డి వి.కొండారెడ్డి, దిబ్బారెడ్డి భుజంగరావు, నారపరెడ్డిగార్లతో 27 మందిగల కార్యవర్గమెన్నుకోబడింది. జిల్లాలోని యం. యల్. ఎ. లు యం. పి లు-అందరూ ఎక్స్ అఫిషియో మెంబర్లుగా యుండేటట్లు వారి అంగీకారం పొందాలని తీర్మానించారు. అవసరమైతే, మరి కొందరిని కో-అప్టు చేసుకొనుటకు కమిటీకి హక్కు యివ్వబడింది.

మహాసభకు వచ్చినవారికి అభినందనాలు అర్పిస్తూ శ్రీ యన్. శంభురెడ్డిగారు. "కడప జిల్లా ప్రజానీకాన్ని పీడిస్తూన్న దారుణ కరువు కారణంనుండి కాపాడటంలోనైనా రాజకీయ విభేదాలు పరిగణించక ఐక్యకృషి చేయుటకు రావాలని కృషీకార్ లోక్‌పార్టీ, కాంగ్రెసు పార్టీలకు విజ్ఞప్తిచేశారు.

సిద్ధవటం ప్రజల దుస్థితి

సిద్ధవటం, ఏప్రిల్ 19—సిద్ధవటం తాలూకాలో ముఖ్యంగా భాకరాపేటకు సంబంధించిన 11 గ్రామాలలో తీవ్రమైన కరవుతో ప్రజలు మాడిపోతున్నారని ఆ తాలూకా క్షామనివారణ కమిటీ కార్యదర్శి శ్రీ యన్. సుబ్బారెడ్డిగారు వ్రాస్తున్నారు.

వుద్దిమడుగు చెరువు, లింగాలవారి చెరువు, కేతలకుంట ... చెరువులకు నీరువచ్చే వరవకాల్వ ఎస్టిమేటు పూర్తిఅయివున్నప్పటికీ పని ప్రారంభించలేదనీ, వెంటనే ఈ కాల్వతోపాటు పోటుకం పాతిరోడ్డుకు కంకర వేసేపని, నెమళ్ళగొందినుండి కొయ్యూరువరకు 9 మైళ్ళదూరం కొత్తరోడుపని ప్రారంభించి క్షామపీడితులైన ప్రజలకు తోడ్పడాలని ఆయన ప్రభుత్వాన్ని కోరుచున్నారు.

కరువు ప్రాంతాలలో చేనేతవారి యిక్కట్లు

ధర్మవరం, ఏప్రిల్ 15—తగినంత నూలు లేక ... చాలక కరువుప్రాంతాలలో చేనేతవారు అనేక యిక్కట్లకు గురిఅవుతూ వస్త్రంతో మాడిపోతున్నందున వారికి స్వంత పూచీపై కరువు ... ప్పించాలనీ, తగినంత నూలు సప్లయిచేసి, తయారైన గుడ్డను అమ్మే బాధ్యత ప్రభుత్వం స్వీకరించాలనీ, ఇప్పటి కరువు పరిస్థితి తొలగిపోయేవరకు చేనేతవారినుండి ఇండ్లపన్నులు, వృత్తిపన్నులు వసూలు చేయరాదనీ అనంతపురం జిల్లా చేనేత కాంగ్రెస్ కార్యదర్శి శ్రీ జె. కొండప్పగారు కోరుచున్నారు.

ఎస్టేట్లలో శిస్తు బకాయీలు

వసూలు వాయిదా వెయ్యాలని సూచన

విజయవాడ, ఏప్రిల్ 19 — ఆంధ్ర కృషీకార్ లోక్‌పార్టీ ఆర్గనైజింగ్ సెక్రటరీ శ్రీ పి. రాజగోపాల నాయుడుగారు ఇలా వ్రాస్తున్నారు:

"నెల్లూరు జిల్లాలోని మెట్ట తాలూకాలైన దర్శి, పొదిలి, కనిగిరి, ఉదయగిరి, వెంకటగిరి తాలూకాలలో క్షామపరిస్థితు లేర్పడియున్నవి. ఉదయగిరి, కనిగిరి తాలూకాలలో పరిస్థితి విషమిస్తున్నది. ఈ తాలూకాలలోని ... ప్రభుత్వం ఈ ... వసూలుచేయకుండా వాయిదావేయాలని కోరుతున్నాను.

అంతేగాక ఈ మెట్టతాలూకాలలో ధాన్యం ... ప్రభుత్వానికి విజ్ఞప్తిచేస్తున్నాను."

"కాశ్మీర్‌ను ఇచ్చి తూర్పు బెంగాల్‌ను తీసుకోవాలి"

ఇండో-పాక్ వివాద పరిష్కారాని కొక సూచన

అంబాలా, ఏప్రిల్ 21—"కాశ్మీర్‌ను పాకిస్తాన్‌కు ఇచ్చేసి, తూర్పుబెంగాల్‌ను ఇండియా తీసుకోవాలి" అని నేడిక్కడ ఒక బహిరంగ సభలో మాట్లాడుతూ, సర్వెంట్స్ ఆఫ్ ఇండియా సొసైటీకి చెందిన శ్రీ వి. కోదండ రావుగారు సూచించారు.

ముస్లిం మెజారిటీగల ప్రాంతంలో "ఖురాన్ కావాలా? కాఫర్ కావాలా?" అనే ప్రచారం మధ్య ప్లెబిసైట్‌వల్ల లాభం ఏమీవుండదని, ఉభయదేశాల ప్రధాన మంత్రులు సద్భావంతో ఒక ఒడంబడికకు రావడం మంచిదని ఆయన హెచ్చరించారు. ప్లెబిసైట్ అంటే యుద్ధం కంటె హీనంగా పరిణమిస్తుందన్నారు.

ఇండియాలో సంపూర్ణంగా విలీనం

కాశ్మీర్ విధిని గురించి ఖరే ఉద్ఘాటన

న్యూఢిల్లీ, ఏప్రిల్ 21—"ఇండియాలో ఇతర సంస్థానాలన్నీ ఏ విధంగా విలీనం కాబడ్డాయో, అదే విధంగా జమ్ము, కాశ్మీర్ సంస్థానం కూడ విలీనం కాబడాలి" అని హిందూమహాసభ అధ్యక్షుడు డాక్టర్ ఖరే పత్రికా విలేకరులతో మాట్లాడుతూ అన్నారు.

కాశ్మీర్ పరిస్థితి, లోగడ దాని ముఖ్యమంత్రి షేక్ అబ్దుల్లా చేసిన ప్రసంగం ఇండియా ప్రధాని వంటి మతప్రమేయం లేని వ్యక్తికే "ఆందోళన" కలిగించాయని, కాశ్మీర్ ఇండియాలో సంపూర్ణంగా విలీనంకావాలని కోరే హక్కు ఇండియా ప్రజల కున్నదని డాక్టర్ ఖరే అన్నారు.

ఇండియా, పాకిస్తాన్‌లకు మతప్రమేయం లేని ప్రజాస్వామిక యోధుడుగా ఆదర్శప్రాయుడైన షేక్ అబ్దుల్లా ఇండియాలో హిందువుల మెజారిటీని చూచి భయపడడం హాస్యాస్పదమని అంటూ, ఆ పరిస్థితిలో జమ్మూ, లడక్‌లలో మెజారిటీగా వున్న హిందూ, బౌద్ధమతస్థులు ముస్లిం అయిన షేక్ అబ్దుల్లాను ఎందుకు సహించాలి? అని డాక్టర్ ఖరే ప్రశ్నించారు.

హైదరాబాద్ ప్రజలు తమ పాలకుని తీసివేసి, సంస్థానాన్ని భాషారాష్ట్రాలుగా విభజించుమని కోరితే వారి కోరికను మన్నించని ఇండియా ప్రధాని కాశ్మీర్ ప్రజలకు ప్లెబిసైట్ [illegible] అని ఆయన [illegible].

కాంగ్రెస్ కమ్యూనిస్టులకు దారి ఇస్తున్నదని, వచ్చే ఐదు సంవత్సరాలలోను దేశం కమ్యూనిస్టుల చేతిలోకో, హిందూ జాతీయవాదుల చేతిలోకో పోగలదని ఆయన హెచ్చరించారు.

కుష్ఠరోగులకు కాలనీలు

ప్రెసిడెంట్ ప్రసాద్ సూచన

న్యూఢిల్లీ, ఏప్రిల్ 21— "కుష్ఠు రోగుల కోసం ప్రత్యేక కాలనీలను స్థాపించడం అవసరం. అక్కడవారికి చికిత్స సులభంకావడమే గాక, ఆ తర్వాతకూడ వివిధ వృత్తులలో వారికి శిక్షణ ఇవ్వడం లాభదాయకం కాగలదు. సంఘంలో వ్యాధి కుదిరిన తర్వాత కూడా కుష్ఠురోగులు ఎల్లెట్టుగానే చూడబడతారు. కనక కాలనీలలోనే వారికి శిక్షణఇచ్చి, వారి కాళ్ళపై వారు నిలబడేలాగ చెయ్యడం ఉత్తమం" అని నేడు రాష్ట్రపతి భవనంలో జరిగిన కుష్ఠు నివారణ సంఘ వార్షిక సమావేశంలో మాట్లాడుతూ ప్రెసిడెంట్ ప్రసాద్ అన్నారు.

1951 లో కుష్ఠునివారణ, ఔషధ పరిశోధన రంగాలలో మంచి అభివృద్ధి కలిగిందని ఆరోగ్య శాఖామంత్రి శ్రీమతి అమృతకౌర్ తెలియజేశారు.

లండన్ సిఖ్ఖుకు మరణశిక్ష

లండన్, ఏప్రిల్ 22—మిసెస్ జోన్ మేరియన్ థామస్‌ను హత్య చేసినందుకు 27 సంవత్సరాల సిఖ్ఖు యువకుడు అజిత్ సింగ్‌పై విధించబడిన మరణశిక్షను రద్దు చేయటానికి క్రిమినల్ అప్పీల్‌కోర్టు నిరాకరించింది.

'మహామహితాత్ముడు'

సర్ స్టాఫర్డ్ క్రిప్స్‌కు మిస్టర్ అట్లీ జోహార్లు

లండన్, ఏప్రిల్ 22—బ్రిటిష్ మాజీ ప్రధాని మిస్టర్ అట్లీ సర్ స్టాఫర్డ్ క్రిప్స్‌కు జోహారు అర్పిస్తూ, ఆయన "మహామహితాత్ముడు" అని కీర్తించారు.

మిస్టర్ అట్లీ ఇంకా క్రిందివిధంగా పేర్కొన్నారు:

"సర్ స్టాఫర్డ్ అనన్యసామాన్య ప్రతిభాశాలి. మహోదార స్వభావుడు. ఉన్నతాదర్శ భాషణుడు. ధర్మనిష్ఠితుడు. తాను నమ్మిన సిద్ధాంతాలను దీక్షతో ఆచరణలోనికి గొనివచ్చిన ఆత్మబల సంపన్నుడు. ఆయన ముఖ్యంగా క్రిస్టియన్ సోషలిస్టు.

"యుద్ధకాలపు మంత్రి వర్గంలో ఆయన ప్రముఖపాత్రను నిర్వహించారు. లేబర్ ప్రభుత్వంలో సభ్యుడుగా తన దేశం ఎదుర్కొన వలసివచ్చిన ఆర్థికదుస్థితిని తొలగించడానికి అమోఘంగా కృషిచేశారు.

"ఇంతేకాదు. ఇతరకార్య రంగాలలో సయితం ఆయన తనప్రజ్ఞావిశేషాన్ని అద్భుతకరంగా ప్రదర్శించారు. బ్రిటిష్ దేశీయ విదేశాంగ విధానాలను, ముఖ్యంగా ఇండియా విషయంలో తీర్చిదిద్దడంలో తన భావనాపాటవాన్ని, దీక్షను పూర్తిగా వినియోగించి ఆయన తన సహచరులకు తోడ్పడ్డారు. ఆయన తన ఆరోగ్యాన్ని సయితం అలక్ష్యంచేసుకొని స్వధర్మ నిర్వహణ దీక్షను ప్రదర్శించినంతటి స్వార్థత్యాగి."

సోరెన్‌సెన్ శ్రద్ధాంజలి

సర్ స్టాఫర్డ్‌కు శ్రద్ధాంజలి సర్పిస్తూ బ్రిటిష్ పార్లమెంటు సభ్యుడు మిస్టర్ సోరెన్‌సెన్ ఇలా అన్నాడు:

"ఆయన స్వచ్ఛ స్వాతంత్ర్య పక్షపాతి. ఎంతటి క్లిష్టసమస్యలనైనా అవలీలగా పరిష్కరించడానికి దీక్షతో కృషిచేసిన ధీయుతుడు. ఈ విషయంలో ఆయన గాంధిమహాత్ముని ఆదర్శంగా పెట్టుకొన్నాడని చెప్పవచ్చు. గాంధీజీపట్ల ఆయన అశేష భక్తి గౌరవాలను ప్రదర్శించేవాడు.

"ఇండియా, పాకిస్తాన్, లంకలకు సంబంధించి జరిగిన అనేక మహత్తర నిర్ణయాలకు చాలవరకు ఆయనే కారకుడు. భారత స్వాతంత్ర్య సమర విజయ సాధనకై ఆయన విశేషంగా దోహద, ప్రోత్సాహాలను సమకూర్చాడు. ఈ సందర్భంలో ఆయనతో అనేకసార్లు కలిసి కృషిచేసే భాగ్యం నాకు లభించినందుకు నేను గర్వపడుతున్నాను."

బ్రిటిష్ మాజీ విదేశాంగ మంత్రి మిస్టర్ హెర్బర్ట్ మారిసన్, ప్రస్తుతం ఢిల్లీలోవున్న బ్రిటన్‌లోని ఇండియా హైకమిషనర్ శ్రీ వి. కె. కృష్ణమీనన్, బ్రిటిష్ లేబర్‌పార్టీ కార్యదర్శి మిస్టర్ మోర్గన్ ఫిలిప్స్, భారత సోషలిస్టుపార్టీ ప్రధాన కార్యదర్శి శ్రీ అశోక మెహతా, ఇండియా ఆహారశాఖ మంత్రి శ్రీ కె. ఎమ్. మున్షి ఇంకా అనేకమంది ప్రముఖులు కూడా సర్ స్టాఫర్డ్‌క్రిప్స్ గుణగణాలను ప్రశంసిస్తూ జోహారు లర్పించారు.

బొంబాయి రాష్ట్ర కాంగ్రెస్‌సంఘం నేడు సమావేశమై సర్ స్టాఫర్డ్ క్రిప్స్ మరణం పట్ల సంతాపం ప్రకటిస్తూ, ఆయన కుటుంబం వారికి సానుభూతి తెల్పుతూ ఒక తీర్మానం ఆమోదించింది.

అంత్యక్రియలు

నిన్నరాత్రి జూరిక్‌లో మరణించిన బ్రిటిష్ మాజీ కోశాంగమంత్రి సర్ స్టాఫర్డ్ క్రిప్స్ భౌతికదేహానికి గురువారంనాడు అక్కడ దహనసంస్కారం జరగబడగలదని నేడు ప్రకటించబడింది.

ఆయన చితాభస్మాన్ని తీసుకొని ఆయన భార్య లేడీ క్రిప్స్ సోమవారంనాడు జూరిక్ నుంచి విమానంలో బ్రిటన్‌కు తిరిగి రాగలదని తెలుస్తున్నది.

సేనల ఆక్రమణకు పిదప లాహెజ్‌లో శాంతి

దక్షిణ అరేబియా పట్టణం

లండన్, ఏప్రిల్ 21—దక్షిణ అరేబియా పట్టణం లాహెజ్‌కు ఏడెన్ గవర్నర్ విన్న సేనలను పంపినపిదప అక్కడ శాంతి ఏర్పడినట్లు బ్రిటిష్ కలోనియల్ కార్యాలయం నేడు ప్రకటించింది.

సుల్తాను బంధువులిద్దరు ఏప్రిల్ 14 వ తేదీని ఆకస్మికంగా మరణించడంతోనే అలజడి జరిగిందనీ, ఏడెన్ గవర్నర్ సుల్తానుకు కబురంపగా, ఆయన రాక, "ఏమెన్‌కు పారిపోయాడనీ, సుల్తాను బంధువుల మరణాన్ని గురించిదర్యాప్తుకు గవర్నర్ ఉత్తరువుచేశాడనీ తెలుస్తున్నది.

అమ్మకము

రెండు చెవర్‌లెట్ స్టేషన్ వాగనులు—షో రూమ్ కండిషనులో నున్నవియు. 8,000, 9,000 మైళ్ళు మాత్రమే ప్రయాణము చేసి, క్రొత్తవాని వలెనే యుండునవి విక్రయించబడును.

వివరములకు:

ఎక్స్‌ప్రెస్ న్యూస్ పేపర్సు లిమిటెడ్

క్లబ్‌హౌస్ రోడ్డు :: మద్రాసు-2.

రోజంతా ఉండే పరిశుభ్రతకు, పరిమళానికి

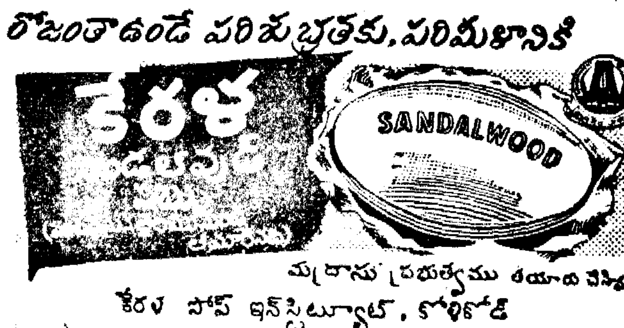

మద్రాసు ప్రభుత్వము తయారు చేసినది.

కేరళ సోప్ ఇన్‌స్టిట్యూట్, కోళికోడ్

సూడానీస్ ప్రతినిధులతో రౌండ్‌టేబుల్ సమావేశం

'ఆంగ్లో-ఈజిప్షియన్ వివాద పరిష్కారం సందర్భంలో జరపడానికి బ్రిటన్ యోచన?

లండన్, ఏప్రిల్ 22—

ఆంగ్లో-ఈజిప్షియన్ వివాద పరిష్కారకృషి సందర్భంలో, సూడానీస్ ప్రజాభిప్రాయాన్ని తెలుసుకోడానికి సూడాన్‌లో గల అన్ని రాజకీయపక్షాల ప్రతినిధులతో ఒక రౌండ్‌టేబుల్ సమావేశం జరపబడవచ్చునని ఇచ్చటి రాజకీయవర్గాలవారు సూచిస్తున్నారు.

బ్రిటిష్ విదేశాంగమంత్రి మిస్టర్ ఆంథోనీ ఈడెన్ నేడు తన కార్యాలయ సలహాదారులను మరొకసారి సమావేశపరచి వారితో మరల సూడాన్ భవితవ్య సమస్యను గురించి చర్చించారు.

బ్రిటన్-ఈజిప్టుల మధ్య కొనసాగుతున్న సంప్రతింపులలో పాల్గొనడానికి సూడానీస్ ప్రతినిధులను కూడా ఆహ్వానించడానికి అవసరమయ్యేచర్యలను గురించి వీరు చర్చించినట్లు తెలుస్తున్నది.

కెయిరోలోని బ్రిటిష్‌రాయబారి సర్ రాల్ఫ్ స్టీవెన్‌సన్‌ను, సూడాన్ గవర్నర్-జనరల్ సర్ రాబర్ట్ హౌవ్‌నుకూడా మిస్టర్ ఈడెన్ నేడు తన కార్యాలయంలో కలుసుకున్నారు.

ఆంగ్లో-ఈజిప్షియన్ చర్చలలో సూడానీస్ ప్రతినిధులను కూడా పాల్గొనజేయడానికి తగు ప్రతిపాదనలు రూపొందించబడడంతోనే, అవి ఈజిప్టు ఆమోదం కొరకు పంపబడే నిమిత్తం బ్రిటన్‌లోని ఈజిప్షియన్ రాయబారి అమీర్ పాషాకు అందజేయబడగలవని ఇచ్చటి అభిజ్ఞవర్గాలద్వారా తెలుస్తున్నది.

సూడాన్‌పై తనకు సర్వాధిపత్యం వుండాలని ఈజిప్టు వాదిస్తున్నందునే ఆంగ్లో-ఈజిప్షియన్ సంప్రతింపులలో ప్రస్తుతం ప్రతిష్టంభన ఏర్పడిన సంగతి పాఠకులకు విదితమే.

సూడానీస్ ప్రజలతో సంప్రతించకుండా సూడాన్ ప్రతిపత్తిలో ఎట్టి మార్పు రానివ్వబోమని బ్రిటన్ చేసిన వాగ్దానాన్ని మిస్టర్ ఈడెన్ పాటించవలసి వున్నందున ప్రస్తుత క్లిష్టపరిస్థితి ఏర్పడింది.

ప్రస్తుతం లండన్‌లోవున్న సూడాన్ ప్రభుత్వ ప్రతినిధులు, బ్రిటిష్ విదేశాంగ కార్యాలయానికి చెందిన ఆఫ్రికన్ వ్యవహారాలశాఖ ఉద్యోగులు నేటి వుదయం వేరు వేరుగా సమావేశమై ఆంగ్లో-ఈజిప్షియన్ చర్చలలో సూడానీస్ ప్రతినిధులను కూడా పాల్గొనజేయడానికి గల మార్గాలను గురించి చర్చించారు.

వీరు తమ అభిప్రాయాలను నేటి మధ్యాహ్నం మిస్టర్ ఈడెన్‌కు నివేదించారు కూడా.

నెవడాలో యాటంబాంబు పరీక్ష

అమెరికా తయారుచేసిన అన్నింటిలోకి పెద్దది ప్రేల్చబడిందట

న్యూయార్క్, ఏప్రిల్ 22—అమెరికా తయారు చేసిన యాటంబాంబులన్నింటిలోకి పెద్దది నేడు గ్రీనిచ్ కాలమానం ప్రకారం సాయంకాలం 5-28 గంటలకు నెవడా పరిశోధన స్థలిలో ప్రేల్చబడింది.

ఈ బాంబు ప్రేలుడుధ్వని ఇక్కడి రేడియోలో వినబడింది. ఆ సమయంలో పైకెగసిన జ్వాల, ధూమమేఘంకూడా టెలివిజన్ సెట్టులలో కనబడ్డాయి.

పరిశోధన స్థలికి 75 మైళ్ళ దూరంలో వున్న లాస్‌వెగాస్ పట్టణంలో ఆదివరకే ఈ జ్వాల బహు తేజస్వంతంగా కనబడింది.

మలయా భారతీయ బాలునికి ఉరిశిక్ష

అక్రమ ఆయుధ ధారణకు

సింగపూర్, ఏప్రిల్ 22—లైసెన్సు లేకుండా ఆయుధాలను, మందుగుండు సామగ్రిని కలిగివున్నాడని, కమ్యూనిస్టులకు సహాయంచేశాడని నేరారోపణపై 18 సంవత్సరాల భారతీయ బాల కార్మికునికి ఇపోలో నేడు మరణశిక్ష విధించబడింది.

జడ్జి తీర్పును రామన్ కొన్నాళ్ళలో స్వీకరించారు. మొదటి రెండు నేరాలను చేసినట్లు అంగీకరించారు. కాని, బందిపోట్లు ఇతనిని అపహరించారని ఇతని ప్లీడర్ వాదించారు.

ఫిబ్రవరి 9 వ తేదీని పోలీసులు రామన్‌ను ఎర్రిల్‌తోట దగ్గర పట్టుకున్నారు. ఆనాడు పోలీసులతో సంఘర్షణలో ఇతని సహచరుడు సుబ్బయ్య మరణించినప్పుడు రామన్ ఒక తుపాకిని విసరివేస్తుండగా పోలీసులకంట బడ్డాడు. ఆ తరువాత పోలీసులకు లొంగిపోయాడు. పిమ్మట విప్లవకారులకు ఆహార పదార్థాలను చేరవేస్తున్న 30 మందిని అరెస్టు చేయడంలో రామన్ పోలీసులకు తోడ్పడ్డాడు.

ఇస్మాయిలియాకు కొత్త బ్రిటిష్ సర్వసేనాని రాక

ఇస్మాయిలియా, ఏప్రిల్ 22—ఈజిప్టులో జనరల్ ఎర్స్‌కైన్ స్థానే బ్రిటిష్ దళాల సర్వసేనానిగా నియమించబడిన లెఫ్టినెంట్-జనరల్ ఎఫ్. డబ్ల్యు. ఫెస్టింగ్ నేడు బ్రిటన్ నుంచి విమానంలో ఇక్కడకు వచ్చాడు.

ఈయన జనరల్ సర్ జార్జి ఎర్స్‌కైన్ వద్దనుంచి తన కొత్తపదవిని రేపు స్వీకరిస్తారు.

సూయజ్‌కాలువ మండలంలో గడచిన మూడేండ్లకుపైగా బ్రిటిష్ దళాల సర్వసేనానిగా పనిచేసిన జనరల్ ఎర్స్‌కైన్ చార్జి అప్పజెప్పిన పిమ్మట గురువారంనాడు ఇక్కడ నుంచి బ్రిటన్‌కు తిరిగి వెళ్ళిపోతారు.

మలయాకు రష్యన్ ఆయుధాలు

జలాంతర్గాములలో సరఫరామాట వట్టిదట

కౌలాలంపూర్, ఏప్రిల్ 23—మలయా సముద్రాలలోని కమ్యూనిస్టులకు రష్యన్ జలాంతర్గాములు తుపాకులను, ఇతర ఆయుధాలను అందజేస్తున్నట్లు వెలువడిన వార్తలు నిజంకావని మలయా పోలీసు అధికారులు నేడు అన్నారు.

హైనాన్ దీవిలోని యూలిన్‌రేవు దగ్గర సోవియెట్ జలాంతర్గాములు కనిపించినట్లు వ్యాపించిన వార్తలు నిజంకావనీ, మలయా కోస్తాలో యింతవరకు ఏ విదేశీ జలాంతర్గాములు కానరాలేదనీ పోలీసు ప్రకటన తెలుపుతున్నది.

ప్రెసిడెంట్ ట్రూమన్‌పై సెనేట్ ఆంక్ష

ఉక్కు పరిశ్రమ నిర్వహణ సమస్యపై

వాషింగ్టన్, ఏప్రిల్ 22—అమెరికన్ ఉక్కు పరిశ్రమ నిర్వహణకు ప్రభుత్వ ధనాన్ని వినియోగపరచరాదని ప్రెసిడెంట్ ట్రూమన్‌పై ఆంక్ష విధిస్తూ అమెరికా సెనేట్ నిన్న 44-31 వోట్లతో ఒక తీర్మానాన్ని ఆమోదించింది.

వేతనాల పెంపు సమస్యపై కార్మికులు సమ్మె చేయదలచినందున, అట్టి సమ్మెలను నివారించడానికి ట్రూమన్ ప్రభుత్వం ఈ పరిశ్రమను స్వాధీనం చేసుకొన్న సంగతి పాఠకులకు విదితమే.

ఈ పరిశ్రమ నిర్వహణకు అవసరమైన ధనాన్ని మంజూరు చేయకపోయినట్లయితే, అత్యవసర పరిస్థితి ఏర్పడినప్పుడు ప్రభుత్వ కార్యకలాపాలలో ప్రతిష్టంభన రావచ్చునని ప్రెసిడెంట్ ట్రూమన్, నిన్న సెనేట్‌లో చర్చ ప్రారంభం కావడానికి ముందు సెనేట్ ఉపాధ్యక్షునకు పంపిన లేఖలో స్పష్టంచేశారు.

ప్రతినిధుల సభలో ట్రూమన్‌పై అభిశంసన తీర్మానం

ఉక్కు పరిశ్రమ కార్మికులు చేయదలచిన సమ్మెను నివారించడానికి ఆ పరిశ్రమను ప్రభుత్వపరంచేస్తూ చర్య తీసుకున్నందుకు ప్రెసిడెంట్ ట్రూమన్‌పట్ల అభిశంసనం తెల్పడానికి రాబర్ట్ హేల్ (రిపబ్లికన్) నేడు అమెరికా ప్రతినిధుల సభలో ఒక తీర్మానం ప్రవేశపెట్టారు.

జపాన్‌లో ఆక్రమణ కౌన్సిల్ రద్దు

శాంతిసంధి అమలులోకి వస్తున్నందున

టోకియో, ఏప్రిల్ 23—ఆక్రమిత జపాన్‌లో పరిపాలనకు బాధ్యత వహించిన నాలుగు మిత్రరాజ్యాల సలహాసంఘం నేడు రష్యా ఆక్షేపిస్తున్నప్పటికీ రద్దయిపోయింది.

జపాన్ శాంతిసంధి ఏప్రిల్ 28 వ తేదీ నుంచి అమలులోకి రానున్నందున, ఇక నుంచి ఈ సంఘం ఆవశ్యకత లేదని ఈ సంఘం అమెరికన్ అధ్యక్షుడు మిస్టర్ విల్సన్‌బాండ్ నేడు ప్రకటించారు.

ముబారక్ ఆలీ విచారణ

హైదరాబాద్‌లో జరుగగలదట

బొంబాయి, ఏప్రిల్ 22—ముబారక్ అలీ హైదరాబాద్ ఆయుధాల చట్టంక్రింద విచారణ చేయబడుతాడని తెలుస్తున్నది.

ముబారక్ అలీని మొదట అరెస్టుచేసినప్పుడు హైదరాబాద్‌లో జూబ్లీ కొండలలో వున్న ఆయన భవనాన్ని పోలీసులు సోదా చేయగా, లైసెన్సులేని కొన్ని తూటాలు దొరకడం "ఆంధ్రప్రభ" పాఠకులకు విదితమే.

రెండు లక్షల రూపాయలు ధరచేసే ముబారక్ అలీ ఇల్లు ఇటీవలనే నిర్వాసుల ఆస్తిగా ప్రకటించబడింది.

యు. పి. ఎగువశాసనసభ

లక్నో, ఏప్రిల్ 22—72 మంది సభ్యులు కల యు. పి. లెజిస్లేటివ్ కౌన్సిల్‌లో కాంగ్రెస్ పార్టీబలం యిప్పటికి 26.

స్థానికసంస్థల నియోజకవర్గాలకు నేడు ఆరు ఫలితాలు ప్రకటించబడినవి. వీటిలో నాలుగు కాంగ్రెసు గెలిచింది. మిగిలిన యిద్దరు స్వతంత్రులు గెలిచారు.

లెజిస్లేటివ్ కౌన్సిల్‌కు మొత్తం 60 మంది అభ్యర్థులు ఎన్నిక కావలసివుంది. వీటిలో 48 సీట్లకు కాంగ్రెసు పార్టీ పోటీచేసింది.

ఇండియాకు జర్మన్ నిపుణుల సహాయం

కొత్త జర్మన్ రాయబారి సూచన

న్యూఢిల్లీ, ఏప్రిల్ 22—పశ్చిమ జర్మనీతో ముందుగా యుద్ధస్థితి సంబంధాలకు స్వస్తిచెప్పి, ప్రప్రథమంగా ఆ దేశంలో రాయబారి కార్యాలయాన్ని నెలకొల్పినది ఇండియన్ యూనియన్ అనే విషయాన్ని బహుశా చాలామంది గుర్తించి వుండరు.

ఇండియాలో పశ్చిమ జర్మనీ రాయబారి డాక్టర్ ఎర్నెస్టు విల్‌హెల్మ్ మేయర్ తన అధికార పత్రాలను ప్రెసిడెంట్ రాజేంద్రప్రసాదుకు రాజభవన్‌లో జరిగిన ప్రత్యేక సమావేశంలో అందజేస్తూ ఈ విషయాన్ని సందర్భోచితంగా పేర్కొన్నారు.

ఇండియా రాజకీయ స్వాతంత్ర్యాన్ని పొందడం, దాని నాయకుల ఆధ్వర్యంలో అది పొందుతున్న అభివృద్ధిని జర్మన్ ప్రజలు సానుభూతితో గమనిస్తున్నారని, జర్మనీకివలెనే ఇండియాను కూడా ఎదుర్కొంటున్న అనేక చిక్కులను త్వరలోనే వారు పరిష్కరించుకొనగలరని హృదయపూర్వకంగా కోరుతున్నారని చెప్పారు. యుద్ధానంతరం యుద్ధస్థితికి స్వస్తిచెప్పి, రాయబారి కార్యాలయాన్ని నెలకొల్పిన గౌరవం ఇండియాకే దక్కినదని కూడా సగర్వంగా పేర్కొన్నారు. సాంస్కృతికంగా ఇండియాకు, జర్మనీకి అనేక సన్నిహిత సంబంధాలు కలవని చెప్పారు. ఇండియా, జర్మనీలమధ్య సన్నిహిత ఆర్థికసంబంధాలను నెలకొల్పడానికి తాను ప్రయత్నించగలనని చెప్పారు. నిపుణులను పంపించడం ద్వారా ఇండియా ఆర్థికాభివృద్ధికి సహాయపడాలని కూడా జర్మనీ ప్రజలు కోరుతున్నారన్నారు.

ప్రెసిడెంట్ రాజేంద్రప్రసాద్ దీనికి అభివందనాలు చెబుతూ, సంస్కృతంలోను, ఇండియా వేదాంత సమస్యలలోను జర్మన్ పండితులు ఎంతో కృషిచేసి వున్నారన్నారు.

ఆర్థికాభివృద్ధితోపాటు ఇండియా-జర్మనీల మధ్య వాణిజ్య సంబంధాలుకూడా సన్నిహితం కాగలవన్నారు. (మ. వి.)

రంగూన్‌కు తిరిగి మంచినీటి సరఫరా

రంగూన్, ఏప్రిల్ 22—ఒక వారం రోజులకితం విప్లవకారులచే నిలిపివేయబడిన నీటి సరఫరా నేడు రంగూన్ నగరానికి యథాప్రకారం కొనసాగుతూవుంది.

ఈ వారం రోజులలోను జీప్‌కార్లలో నగరానికి నీరు తీసుకువచ్చి కొందరుబాల్చీడునీళ్ళకు రూపాయవరకు వెల తీసుకొంటూ ఎంతో డబ్బు సంపాదించారు.

విప్లవకారులు గ్యుబ్యూ దగ్గర అరక్షణీయంగా వున్న కుళాయిగొట్టాలను ప్రేల్చివేయడంవల్ల ఈ చిక్కు ఏర్పడింది.

టెలవీవ్, ఏప్రిల్ 21—ముస్లిం యువకులకు, కేథలిక్ బాలభటులకు మధ్య గత ఆదివారంనాటి సంఘర్షణల ఫలితంగా విధించబడిన కర్ఫ్యూ నేడు తొలగించబడినట్లు ప్రకటించబడింది.

(7 వ కాలం తరువాయి)

అభిమానాలకు అతీతుడుగా వుండగలనని హామీ యిస్తున్నాను. అసెంబ్లీ ప్రతివిషయంలో నానుంచి విస్పాక్షికమైన నిర్ణయాన్నే పొందగలదు."

కమ్యూనిస్టు డెటెన్యూల విడుదల

మాజీ మంత్రివర్గం వుత్తరువు మేరకు 17 మంది కమ్యూనిస్టు డెటెన్యూలు విడుదల చేయబడ్డారు.

నష్టపరిహారం లేకుండానే జమీందారీల రద్దు

త్వరలో తన ప్రభుత్వం జరపగలదని పెప్సూ ముఖ్యమంత్రి ప్రకటన

పాటియాలా, ఏప్రిల్ 22—పాటియాలా యూనియన్ ముఖ్యమంత్రి సర్దార్ జ్ఞానసింగ్ రారేవాలా నేడు ప్రమాణ స్వీకారం తర్వాత యునైటెడ్ ప్రెస్ ఆఫ్ ఇండియా ప్రతినిధితో ముచ్చటిస్తూ, తన ప్రభుత్వం జమీందారీ విధానాన్ని రద్దుపరచడానికి నిశ్చయించిందని, సాధ్యమైనంత త్వరలో నష్టపరిహారం లేకనే జమీందారీలు రద్దుచేయబడగలవని ప్రకటించారు. యునైటెడ్ ఫ్రంట్ నాయకుడుగా లోగడ ప్రకటించిన చతుర్వింశతి సూత్ర కార్యక్రమమే తన ప్రభుత్వ కార్యక్రమమని ఆయన అంటూ ఇంకా క్రిందివిధంగా వివరించారు:

"చతుర్వింశతి సూత్ర కార్యక్రమంలో రాజకీయ డిటెన్యూల విడుదల; ప్రివెంటివ్ డిటెన్షన్ చట్టంక్రింద రాజకీయ కార్యకర్తలపై జారీచేసిన వారంట్లు రద్దు; ప్రివెంటివ్ డిటెన్షన్ చట్టాన్ని స్వరాజకీయ ప్రయోజనాలకు వినియోగించుకొనకుండా చూడడం; కౌలుదారీ సమస్య సత్వర పరిష్కారం; రైతుల బహిష్కరణను ఆపడం; పరిశ్రమలలోను, భూములలోను ఇతరత్రా పనిచేస్తున్న కార్మికుల పరిస్థితిని చక్కబరచి, వారికి కనీసపు వేతనాలు నిర్ణయించడం; రాజవంశీయులకిచ్చే భృతిని సాధ్యమైనంతవరకు తగ్గించడానికి ప్రయత్నించడం; నిర్బంధ వుచిత ప్రాథమిక విద్య, ఉత్పత్తిదారుల చిన్న దుకాణదార్ల, చిన్న వ్యాపారుల ప్రయోజనాలను రక్షించడం; వయోజన విద్యను ప్రోత్సహించడం; విశ్వవిద్యాలయాన్ని స్థాపించడం; రాష్ట్రంలో ముఖ్యంగా గ్రామసీమలకు తగిన వైద్య సౌకర్యాలు కలిగించడం; నిర్వాసులకు త్వరలో పునవాసం; వారికి సులభంగా అప్పు సౌకర్యాలు కలిగించడం; బంధుప్రీతి; లంచగొండితనం; బ్లాక్‌మార్కెటింగ్; దొంగ విలువల చిర్యాలనకు తీవ్రచర్యలు; వ్యవసాయ భూముల స్వాధీనాన్ని నిషేధించడం; కార్ఖానాలలో లాభాలపంపిణీ ప్రణాళిక; పౌరస్వత్వాల రక్షణ-మున్నగునవి ఈ కార్యక్రమంలోని ప్రధానాంశాలు.

"పంజాబ్ రాష్ట్ర నిర్మాణసమస్య మాకు సంబంధించింది కాదు. ప్రివెంటివ్ డిటెన్షన్ చట్టాన్ని నా ప్రభుత్వం రాజకీయోద్దేశాలకు వినియోగించదు. దౌర్జన్యచర్యల సందర్భంలో మాత్రమే వుపయోగిస్తుంది.

"పెప్సూకు రాజకీయ సలహాదారు నియామకం మాకు యిష్టం లేదు.

"నవ పాటియాలా యూనియన్ నిర్మాణం మా లక్ష్యం. యునైటెడ్ ఫ్రంట్‌పట్ల గల దురభిప్రాయాన్ని తొలగించాలని మేము కోరుతున్నాము. మా చిత్తశుద్ధిని మా చర్యలతోనే నిర్ణయించాలని కోరుతున్నాము. ప్రజాసామాన్యానికి అభ్యుదయం కలిగించడానికి, భవితవ్యాల పునరుద్ధరణకూ మేము అధికారాన్ని స్వీకరించాము. జీవన ప్రమాణాన్ని హెచ్చుచేయడానికి తరతరాలుగా బాధలు పడుతున్న గ్రామీణుల కష్టనిష్ఠురాలను తొలగించడానికి మేము కంకణం కట్టుకున్నాము."

మంత్రుల సంఖ్య త్వరలో పెంచబడుతుందని కాని, ఏడింటికి మించదని ముగ్గురు, నలుగురు వుపమంత్రులుకూడా నియమించబడుతారని ఆయన అన్నారు.

నేడు మంత్రుల ప్రమాణ స్వీకారం ఉదయం 8-30 కే జరగవలసింది. కాని, తుది గడియలలో మంత్రివర్గంలో మార్పులు చేయవలసి వచ్చినందున మధ్యాహ్నం 1-15 కు జరిగింది.

సర్దార్ రారేవాలా కొందరు తన పార్టీవారితో 11-30 కు మోతీబాగ్‌కు వచ్చారు. రాజప్రముఖ్‌తో వారు దాదాపు రెండు గంటలసేపు రహస్య చర్చలు జరిపారు. అప్పుడు మంత్రివర్గంలో కొన్ని మార్పులు జరిగాయని తెలుస్తున్నది.

సర్దార్ రారేవాలా మొదట అసెంబ్లీకి స్వతంత్రాభ్యర్థిగా ఎన్నికయారు. తర్వాత పంథిక్‌పార్టీలో చేరారు. మాజీ పార్లమెంటరీ సభ్యుడు సర్దార్ భూపేంద్ర సింగ్‌మాన్ అకాలీపార్టీ అభ్యర్థిగా ఎన్నికయారు. చౌదరీ రాంసింగ్ ప్రజాపార్టీ టికెట్‌పైన, చౌధరీ అత్తర్‌సింగ్ స్వతంత్రాభ్యర్థిగాను ఎన్నికయారు. కడపటి వారిద్దరూ కాంగ్రెస్ మంత్రివర్గం నెలకొన్న తర్వాత యునైటెడ్ ఫ్రంట్‌లో చేరారు.

ప్రస్తుతం పెప్సూ అసెంబ్లీలో పార్టీ బలాబలాలివి: యునైటెడ్ ఫ్రంట్ 30, కాంగ్రెస్ 26 కమ్యూనిస్టు 3.

ప్రమాణ స్వీకార సందర్భంలో రాజకీయ సలహాదారు శ్రీ ఎ. కె. వి. పిళ్ళై, చీఫ్ సెక్రటరీ శ్రీ వి. ఈశ్వరన్ హాజయ్యారు.

మోతీబాగ్ భవనం నుంచి రాగానే ఆయనకు పూలమాలలువేసి అభినందించారు.

స్పీకరు వివరణ

ఈ నెల 18 వ తేదీన పెప్సూ అసెంబ్లీలో విశ్వాసరాహిత్య తీర్మానాలను ప్రతిపాదించడానికి తను అనుమతించడంపై జరిగిన విమర్శలకు స్పీకరు నేడు జవాబు చెప్పారు. అలాంటి విమర్శలు అసెంబ్లీ కార్యక్రమ పరిజ్ఞాన కొరతను తెలుపుతున్నదని ఆయన క్రిందివిధంగా వివరించారు.

"విశ్వాసరాహిత్య తీర్మానాలు రెండూ ఏప్రిల్ 17 వ తేదీన అందాయి. అవి సక్రమంగా నున్నందున అసెంబ్లీ కార్యక్రమంలో చేర్చబడ్డాయి. ఈ సంగతిని పార్టీ నాయకునితో చర్చించేలోపుగానే ఆయన తన మంత్రివర్గం రాజీనామా యివ్వదలచుకున్నారు. ఆయన పార్టీకి చెందిన ముగ్గురు శాసనసభను వాయిదా వేయాలని పదే పదే కోరగా వారి మాట ప్రకారం వినవలసివచ్చింది. దీని ఫలితంగా నేను అసెంబ్లీ కార్యక్రమ నిబంధనలను [illegible] లేక, విశ్వాసరాహిత్య తీర్మానాన్ని [illegible] తేదీలో ప్రకటించి, దానిపై చర్చ జరగాలని కోరేవారు నిలబడాలని సూచించాను. 13 మంది ఆవిధంగా కోరివుంటే చర్చకు అవకాశం వుండేది. నేను స్పీకర్‌గా వున్నంతవరకు నిష్పక్షపాతంగా ప్రవర్తించగలనని [illegible]

(మిగతా 5 వ కాలంలో)

56,000 ప్రతులతో 2,00,000 మంది పాఠకులకు

ఆంధ్రప్రభ

సంగ్రహప్రకటనలు

అమూల్యసాధనం

ఉద్యోగాలు కావలసినా, ఉద్యోగులు కావలసినా; అభివందనలు, ధన్యవాదాలు తెలుపదలచినా; యంత్రాలు అమ్మదలచినా, కొనదలచినా; మోటారులు, పంపులు అమ్మడానికి, కొనడానికీ; లీగల్ నోటీసులు, మునిసిపల్, లోకల్ సంస్థల నోటీసులు, ఏజన్సీలు ఇచ్చి పుచ్చుకోవడాలు, వివాహాలు, తప్పిపోయిన గొడ్లు, సోవా వెనుకోవడం మున్నగు సమస్త విషయాలు ముక్తసరిగా మూడు ముక్కలలో చెప్పి, మీకు కావలసినపనులు ఇట్టే చేసుకోవడానికి చక్కని అవకాశం:

లైను 1-కి రు. 1-8-0
ఆరు లైనులకు తక్కువ అంగీకరించబడదు

వివరాలకు:
అడ్వర్‌టైజ్‌మెంట్ మేనేజరు, "ఆంధ్రప్రభ", మద్రాసు.

ఓవర్సీర్సు - డ్రాఫ్ట్సుమన్ కోర్సు

జూన్ 17 నుండి ప్రారంభమై ప్రతిదినము ఉదయము 10-30 నుండి 1-30 వరకు, సాయంత్రము 2-30 నుండి 5 గం|| వరకు ప్రాక్టికల్సులో పని చేయును. ఈ కోర్సు 18 మాసములు చదివి గవర్నమెంటు పరీక్షలందు ఉత్తీర్ణులైనవారు నెలకు రూ. 100 నుండి 230 వరకు గవర్నమెంటులో గాని, ఇతరచోట్ల గాని సంపాదింపగలరు. ఎస్. ఎస్. ఎల్. సి. గాని, మెట్రిక్యులేషన్ గాని చదివి (తప్పినను) చదువ వచ్చును.

ఎ. యమ్. ఐ. ఇ. కోర్సు కూడ జూన్ 17 నుండి ప్రారంభమగును. ప్రాస్పెక్టస్, అడ్మిషన్ ఫారములకు ఎ. యమ్. ఐ. ఇ. కి రూ. 2-0-0 లు. ఓవర్సీర్సు - డ్రాఫ్ట్సుమన్ కోర్సుకి రూ. 1-0-0 యం. ఓ. ద్వారా వెంటనే పంపుడు.

ప్రిన్సిపాల్,
సిటీ టెక్నికల్ కాలేజి, విజయవాడ-2

చల్లని సువాసనగల

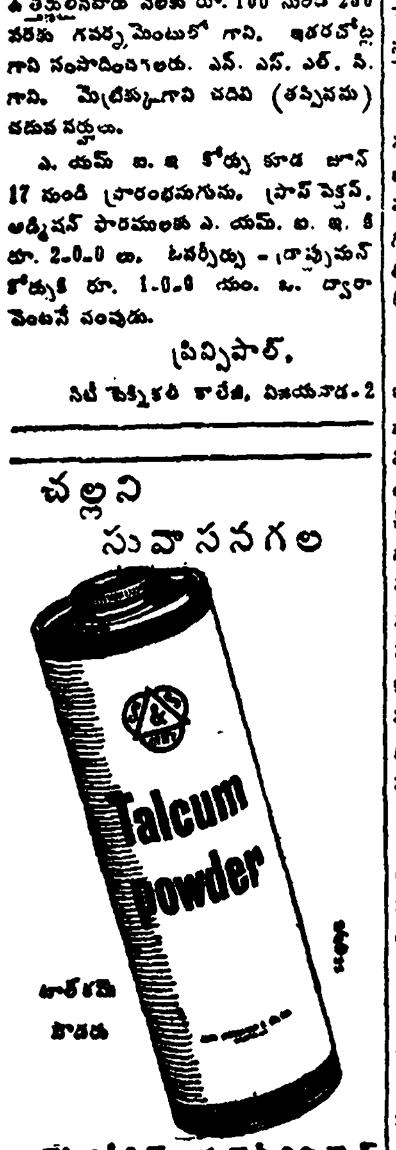

టాల్కమ్ పౌడరు

స్మిత్‌స్టానిస్ట్రీట్ & కంపెనీ లిమిటెడ్
కలకత్తా, బొంబాయి, మద్రాసు, కాన్పూరు.

సైకిల్సు కొనండి

వాయిదాల మీదను, లోకు ధరలలో క్రొత్త సైకిళ్ళు కొనండి. సరికొత్త వరకుల ఈ అపూర్వ అవకాశాన్ని వినియోగించుకొని ఏప్రిల్ 30 లోపుగా మీ ఆర్డరును పంపించండి. కన్‌సెషనల్ అవకాశమునకు ఈ ఆర్డరు కటుల్ని జారవిడుచుకోకుడు. మొదటి మొదట 24వ్య న్నూ, తక్కిన 8 నెలవారీ వాయిదాలున్నూ.

హిండ్ సైకిలు	.... రు. 155/-
ఇంగ్లిష్	.... రు. [illegible]
[illegible]	.... రు. 285/-
[illegible]	.... రు. 245/-
బి. ఎస్. ఎ.	.... రు. 258/-
రాలీ	.... రు. 365/-

మీకు నచ్చిన సైకిలుకు వెంటనే ఆర్డ... మీ పూర్తి చిరునామాతో దగ్గర్లో ... రైల్వే స్టేషనును తెలియపర్చండి. ... లన్ సైకిలు, ట్యూబులతో ... వరకులు గ్యారంటీ చేయబడినవి. చెప్పిన షరతుల ప్రకారం రైల్వే డెలివరీ పంపుతూ అతి శీఘ్రకాలంలో ... చేయబడును.

MIDLAND TRADING CO. LTD.,
P.O. Box 10606, Calcutta-4.

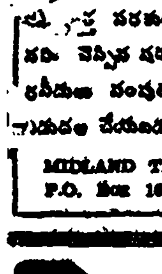

నాణ్యమైన
★ ఫౌంటెన్ పెన్నులు
★ ఉక్కు-బీరువాలు
★ క్యాష్ బాక్సులు
తయారు చేయువారు:

లల్లూరాం అండ్ కో.,
హిందూ హైస్కూలు వద్ద
విజయవాడ-1

కావలెను

క్రొత్త డిజైనులుగల ఫౌంటెన్ పెన్నులు మనకు ఏజెంట్లు కావలెను. 30/- నుండి రూ. 500/- వరకు నెలసరి అవలీలగా పొందవచ్చును. ... ఉత్తర వివరములకు వ్రాయుడు:

STANDARD Co. (A.P.M.)
Jullundur City.

ఉచితము!

విరామముగా యుండు సమయములలో కొంత శ్రమతీసుకొన్న 5 సం|| గ్యారంటీ గల వాటర్ ప్రూఫ్ 17 జ్యూయల్సు రోల్డు గోల్డు వాచీ ఉచితముగా పొందవచ్చును.

వివరములకు నేడే వ్రాయుడు:

Vijaya Rajan Watch Co.
89, Princess Street,
2357 BOMBAY-2.

"... నిరంతరము వెంపెన ఫైవన్ వద్దతిపై ఏజెంట్లు కావలెను"

HVB.

చెన్నపురి

మద్రాసు, ఏప్రిల్ 23—తమిళనాడు కాంగ్రెసునంఘ సమావేశం ఏప్రిల్ 30 వ తేదీన చెన్నపురిలో జరగనున్నట్లు తెలుస్తున్నది.

• • •

దక్షిణభారత జర్నలిస్టుల ఫెడరేషన్ మహాసభ సందర్భంగా ఫెడరేషన్ నిర్వహించిన జిల్లా విలేకరుల చర్చా గోష్ఠి నిన్న పుదయం సమాప్తమైనది. రెండు రోజులపాటు జరిగిన గోష్ఠిలో ఆంధ్ర, తమిళనాడు, మలబారు, తిరువాన్కూర్-కొచ్చిన్, మైసూరులనుంచి 40 మంది విలేకరులకుపైగా పాల్గొన్నారు.

• • •

చెంగల్వరాయ నాయకర్ టెక్నికల్ ఇన్స్టిట్యూట్ ఇంజనీరింగ్ విద్యార్థి సంఘం వార్షికోత్సవం మొన్న సాయంకాలం మేయర్ మిస్టర్ పి. హెచ్. సి. ఐ. గ్. తుల్లా అధ్యక్షతను జరిగినది. చీఫ్ ఇంజనీర్ శ్రీ ఎ. ఆర్. వెంకటాచారిగారు ఉపన్యసిస్తూ, పాలిటెక్నిక్ ఇంజనీరింగ్ విద్యార్థులకు ఉద్యోగాలిచ్చి, వారి ప్రావీణ్యాన్ని సద్వినియోగం చేసుకోవాలని ప్రభుత్వానికి సూచించారు. ఇంజనీరింగ్ కోర్సు ముగించుకొన్నవారిలో ఎందరికి ఉద్యోగాలు లభించినవో మున్నగు వివరాలను ప్రభుత్వం ఎప్పటికప్పుడు సేకరించి తగు సహాయం చేస్తూ వుండవలెనని కూడా సలహాయిచ్చారు.

• • •

దేశీయ వ్యవహారాంశాల ఉపమంత్రి శ్రీ ఆర్. కె. సిద్వా ఏప్రిల్ 24 వ తేదీన చెన్నపురి వస్తున్నారు. ఈయన ఇక్కడ నాలుగు రోజులు వుంటారు.

• • •

ఒక యింటిలో జరిగిన దొంగతనం సందర్భంలో ఎగ్మూర్ పోలీసులు మొన్న అరెస్టు చేసిన రామచంద్రన్ అనే 24 ఏండ్ల యువకుడు నిన్న ఉదయం ఆసుపత్రిలో పోలీసు కావలిలో వుండగానే తప్పించుకొని పారిపోయాడు.

• • •

ఏప్రిల్ 21 వ తేదీనుండి వాలాజా బ్రిడ్జి, వెల్లింగ్టన్ బ్రిడ్జిల మధ్య ఒక వైపుమాత్రమే బండ్లు పోనివ్వబడుతున్నవి. సర్ టి. ముత్తుస్వామిఅయ్యర్ రోడ్డునుంచి మౌంట్‌రోడ్డుకు పోయే బండ్లుమాత్రమే పై మార్గంలోనుంచి పోనివ్వబడుతున్నవి. మౌంట్‌రోడ్డునుంచి సెంట్రల్ స్టేషన్‌కు వెళ్ళవలసిన బండ్లు వాడీగార్డ్ రోడ్డు, ప్లాస్టీవంతెన మార్గం తీసుకొనవలెనన్నమాట. సెంట్రల్ స్టేషన్ ముందు రోడ్డుభాగంలో పశ్చిమంనుంచి తూర్పుకు మాత్రమే బండ్లు పోనిచ్చే ఏర్పాటు పరిశీలనలు రవాణా అధికారులు శ్రద్ధగా పరిశీలిస్తున్నారు.

• • •

ఈ యేడాదిలో పదవీవిరమణ చేయవలసివున్న మద్రాసు ప్రెసిడెన్సీ కాలేజి ఇంగ్లీషు ప్రొఫెసర్ డాక్టర్ వి. కె. అయ్యప్పన్‌పిళ్లెగారి ఉద్యోగకాలాన్ని 1953 జూలై వరకు మద్రాసు ప్రభుత్వం పొడిగించింది. ఈ కాలేజి ప్రిన్సిపాల్ విధులను నిర్వహించుటకు ... ఆమోదించింది. ప్రస్తుత ప్రిన్సిపాల్ డాక్టర్ అబ్దుల్ హక్ అలీగర్ యూనివర్సిటీ ప్రో-వాన్సలర్‌గా నియమింపబడినారు.

• • •

1952 ఏప్రిల్ ఐదవ తేదీతో అంతమైన వారంలో చెన్నపురంలోని కార్మిక వర్గం జీవన వ్యయ సూచి 328 పాయింట్లు వున్నది. అంటే ఒక పాయింటు తగ్గింది. కూరగాయలు కొబ్బరికాయలు ధరలు తగ్గటమే యిందుకు ముఖ్య కారణం.

ఇండో-పసిఫిక్ చేపల పరిశ్రమ

ఇండియా ప్రతినిధిగా మద్రాసు ఉద్యోగి నియామకం

మద్రాసు, ఏప్రిల్ 22—ప్రపంచ ఆహార సంస్థ అధిపత్యాన జగార్తా (ఇండోనేసియా)లో మే ఒకటవ తేదీనుంచి 15 వ తేదీ వరకు జరుగనున్న ఇండో-పసిఫిక్ మత్స్య పరిశ్రమ సమావేశానికి ఇండియా ప్రతినిధిగా మద్రాసు మత్స్యశాఖ డిప్యూటీ డైరక్టర్ శ్రీ డి. డి. పీటర్ దేవదాసు నియమించబడ్డారు.

ఈ సమావేశంలో పాల్గొనవలసిందిగా 17 ఇండో-పసిఫిక్ దేశాలు ఆహ్వానించబడ్డాయి. చేపల పరిశ్రమకు సంబంధించిన అనేక విషయాలు ఈ సమావేశంలో చర్చించబడగలవు.

శ్రీ దేవదాసు రేపు బైలుదేరి కొలంబో, సింగపూర్‌ల మీదుగా జగార్తా వెళుతున్నారు. సింగపూర్‌లో చేపలవేట విధానాలను పరిశీలిస్తూ ఆయన ఐదు రోజులపాటు వుండగలరు.

మంత్రి డాక్టర్ యు. కృష్ణారావుగారికి విందు

మద్రాసు, ఏప్రిల్ 21—మద్రాసు కార్మికశాఖామంత్రి డాక్టర్ యు. కృష్ణారావుగారి గౌరవార్థం దక్షిణభారత ద్రావిడ బ్రాహ్మణ సంఘంవారు నిన్న సాయంకాలం మైలాపూర్‌లోని "వుడ్‌లాండ్స్" హోటలులో విందుచేశారు. సంఘంవారు మంత్రిని అభినందిస్తూ ఉపన్యసించారు. మంత్రి వారందరికి ధన్యవాదాలర్పించారు.

స్కూళ్ళలో హిందీ ఉపాధ్యాయులుగా పనిచేయడానికి సరిపడ డిగ్రీ కలిగినయోగ్యులు ... మద్రాసు ప్రభుత్వం నిర్ణయించింది. ఏప్రిల్ 28 నుంచి ఏడువారాలపాటు కొల్లపుంగుడి (తంజావూరుజిల్లా)లో ఒక హిందీ వికాస విద్యాలయం నిర్వహించటానికి ... ఈ విద్యాలయంలో ... చేయవచ్చునని అధికార ప్రకటన తెలియజేసింది.

ప్రజలతో సన్నిహిత సంబంధం: నిజాం స్టేట్ కాంగ్రెసు పునర్నిర్మాణ పథకం

హైదరాబాదు, ఏప్రిల్ 22—హైదరాబాదులో ఎ. ఐ. సి. సి. సమావేశం జరిగిన మీదట ప్రదేశ్ కాంగ్రెస్ ఎన్నికలు జరిపే వరకూ తాత్కాలికంగా కాంగ్రెస్ సంస్థను పునరుజ్జీవింపజేయడం నిమిత్తం ప్రధాన కార్యదర్శులు శ్రీ మాడపాటి రామచంద్రరావు, శ్రీ జనార్దన్‌రావ్ దేశాయిగార్లు ఒక నూతన పథకాన్ని కాంగ్రెస్ ప్రధాన కార్యదర్శి శ్రీ లాల్‌బహదూర్‌శాస్త్రికి అందజేశారని తెలుస్తున్నది.

ఈ పథకాన్ని శ్రీ లాల్‌బహదూర్‌శాస్త్రి ఆమోదించారని, ఇది ప్రజలతో సన్నిహిత సంబంధాన్ని నెలకొల్పగలదని, నిర్మాణ కార్యక్రమంలో తోడ్పడగలదని శ్రీ రామచంద్రరావుగారు ఒక ఇంటర్వ్యూలో అన్నారు.

నవపథకంలోని ముఖ్యాంశ లివి:—

"ముఖ్యమంత్రి శ్రీ బూర్గుల రామకృష్ణరావు, హోంశాఖామంత్రి శ్రీ బిందూ, శ్రీ బిందూ స్థానంలో నిజాం కాంగ్రెస్ అధ్యక్షుడు కాగల స్వామీ రామానందతీర్థగార్లతో ఒక ప్రత్యేకసంఘం నెలకొంటుంది.

ఈ సంఘం ప్రతి నియోజకవర్గంనుంచి ఒక్కొక్క సభ్యుని ప్రదేశ్ కాంగ్రెస్‌కు నామినేట్ చేస్తుంది. 175 నియోజకవర్గాలు వున్నాయి గనుక, పునర్నిర్మిత కాంగ్రెస్ సంఘంలోనూ అందరే సభ్యు లుంటారు. నామినేషన్ నియోజకవర్గాలకు చెందినవారే సభ్యులుగా నియమించబడుతారు. వెలుపలివారు నామినేట్ చేయబడడం జరిగితే తగిన సభ్యుడు ఆ నియోజకవర్గంలో లేడని గ్రహించాలి.

ఆ నియోజకవర్గంలోని ప్రజల కష్టాలు నివారించడానికి, ప్రభుత్వ కార్యక్రమంలో విలంబన నివారించడానికి, నామినేట్ చేయబడ్డ సభ్యులతోను ఆ నియోజకవర్గంనుంచి ఎన్నుకోబడిన అసెంబ్లీ, పార్లమెంటు కాంగ్రెస్ సభ్యులతోను చిన్న ఉపసంఘాలు నెలకొల్పబడుతాయి. కాంగ్రెస్ ప్రతిష్ఠను మరలం చేకూర్చడానికి ఈ ప్రణాళిక చాలా లాభదాయకమని భావించబడుతున్నది.

నామినేట్ చేయబడిన ఈ సభ్యులందరూ అధ్యక్షుడు నిర్ణయించిన ఒకరోజు సమావేశమౌతారు. అధ్యక్షుని ఎన్నికలో పేచీ వచ్చే పక్షంలో శ్రీ లాల్‌బహదూర్‌శాస్త్రి డిప్యూటీ స్పీకర్ పోటీలో కాంగ్రెస్ వోటమిని గురించి దర్యాప్తు చేయడానికి ఇక్కడికి వచ్చినప్పుడు పరిష్కరిస్తారు.

శ్రీ శాస్త్రి మే 4 వ తేదీన ఇక్కడికి రానున్నారని శ్రీ రావు అన్నారు.

ఉస్మానియా విశ్వవిద్యాలయం ఆర్థిక శాఖాధ్యక్షుడు, ఆయుగుడు ఆర్థిక కార్యకర్తలు, ముగ్గురు పరిశీలకులు గల సంఘం పరిశీలన జరుపుతున్నది. టెక్స్ టైల్ కార్మికుల కుటుంబాలలో 350 కుటుంబాల పరిస్థితిని పరిశీలిస్తుంది.

ఇంగ్లీషు ప్రాముఖ్యత

హైదరాబాద్, ఏప్రిల్ 22—"హిందీ మనకు రాజభాష కావచ్చు. కాని ఇంగ్లీషును ఏవిధంగాను మనం నిర్లక్ష్యం చెయ్యరాదు. చేస్తే, ప్రపంచ విజ్ఞానవిధికి మనం దూరమై పోగలం" అని ఇండియా ఆహారశాఖామంత్రి శ్రీ మున్షీ నేడిక్కడ జరిగిన వ్యవసాయ విద్యాసంఘ సమావేశంలో మాట్లాడుతూ ఉద్బోధించారు.

ఆగ్రా ఇంజనీరింగు కాలేజీలో హైదరాబాద్‌కు రెండుసీట్లు

హైదరాబాద్, ఏప్రిల్ 19—దయాల్‌బాగ్ (ఆగ్రా) ఇంజనీరింగు కాలేజీలో వేసవి సెలవుల తరువాత ఆగ్రా విశ్వవిద్యాలయపు ఎలెక్ట్రికల్ అండ్ మెకానికల్ ఇంజనీరింగులో బి. యస్ సి. డిగ్రీవరకు బోధన చేయబడుతుంది. ఉత్తరప్రదేశ్ వాసులు కానట్టి విద్యార్థులకు సీట్లు క్రింది విధంగా రిజర్వు చేయబడినవి:

ఎలెక్ట్రికల్ ఇంజనీరింగులో ఒరిస్సాకు 2, అస్సాంకు 1, హైదరాబాదుకు 2.

నిజాం కాంగ్రెస్ అధ్యక్ష పదవి

డాక్టర్ టి. ఎస్. మూర్తిగారి వివరణ

వరంగల్, ఏప్రిల్ 21—స్థానిక కాంగ్రెస్ ప్రముఖులు డాక్టర్ టి. ఎస్. మూర్తిగారు క్రిందివిధంగా ప్రకటన చేస్తున్నారు:

"ప్రదేశ్ కాంగ్రెస్ అధ్యక్షపదవి విషయమై నేను ఇటీవల చేసిన ప్రకటనను వివరించాలని కొందరు కోరగా నేడు మరొక ప్రకటన చేయవలసి వచ్చింది. ప్రదేశ్ కాంగ్రెస్ అధ్యక్షపదవికి అర్హులైనవారు స్వామి రామానందతీర్థ తప్ప మరొకరు లేరని లోగడ ప్రచారం కావసాగుతున్నదని లోగడ నేను చేసిన ప్రకటనలో పేర్కొనడం వల్ల నేను స్వామి రామానంద్‌కు వ్యక్తిగతంగా ప్రతికూలుడ్ననిభావించుకోరాదు. ఒకవ్యక్తిగతమైన ఇష్టాయిష్టాలకు సంబంధించిన ప్రశ్నలెన్నో వున్నాయి. వాటిని పరిష్కరించే విధానాన్ని గురించే నా అభిప్రాయం. నాదేకాదు, ... అభిప్రాయం. ప్రెసిడెంట్ ట్రూమన్ అన్నట్లు మనం ప్రజాస్వామ్యంలో ఒక వ్యక్తి తప్పనిసరి అన్నప్పుడు నియంతృత్వానికి అవకాశ మిస్తున్నామన్నమాట. అంటే, అనివార్యమైన వ్యక్తితోపాటు ఒక సంస్థకూడా అంతం కావల్సిందేనన్నమాట. ఇలాంటిది కేవలం అనుచితం కాదా?

"దేశానికి కాని, సంస్థకుగాని పరిస్థితులను బట్టి నాయకులు ఎన్నుకోబడుతుంటారు. ఒక పరిస్థితిలో తగిన నాయకుడు మరొక పరిస్థితికి తగకపోవచ్చు. ద్వితీయ ప్రపంచ యుద్ధకాలంలో మహానాయకుడైన చర్చిల్ శాంతికాలంలో నాయకుడు రాలేకపోయాడు.

"అయినప్పుడు, స్వామీజీ నేటి పరిస్థితులలో ప్రదేశ్ కాంగ్రెస్‌కు అధ్యక్షుడు కావడానికి తగినవాడేనా అనేవిధంగా మన పరిశీలనలు జరగాలి: పరిస్థితి ఎలాటిదీ, అదీ కూడా మనం చూడాలి. నిర్మొగమాటంగా చెప్పాలంటే, మన సంస్థలో నేడు నైతికబలం తగ్గింది. కార్యకర్తలలో వుత్సాహం సన్నగిల్లింది. నాయకులలో ఐకమత్యం సున్న. పార్టీలోముఠాతత్వంమితిమీరిపోతున్నది. సంస్థయావత్తు స్తబ్దంగా వుంది. పండిట్ నెహ్రూ అన్నట్టు అది చైతన్యం కోరవది. పతనావస్థకు దిగింది. ఈ పరిస్థితిలో ముఠా రాజకీయాలకు అతీతుడై, ఆత్మపరిశోధన చేసుకొనగలిగి, మాటలకూ, చేతలకూ పొత్తుగలిగి, కార్యకర్తలలో నవ చైతన్యం పోయగలిగి, సంస్థను మహోన్నత స్థాయికి తేగల నైతికబలాన్ని కలిగించగలవాడు నాయకుడు కావాలి. స్వామి రామానందతీర్థ ఇలాటివన్నీ చేయగలరా? కాంగ్రెస్‌లో ఒక వర్గానికి నాయకుడుగా వున్న ఆయన గత చరిత్రను బట్టి మనం అలా ఆశించడానికైనా అవకాశం కలదా? ఆయన గతాన్ని విస్మరించి, ఈ అవకాశాన్ని వినియోగించుకుని ఉన్నత స్థాయిని అందుకోగలడనే ఆశకైనా అవకాశం కలదా? అలా ఆయన జరిపేపక్షంలో ఆయన ఆధ్యక్షిత్వాన్ని సమర్థించి, ఆయనను తప్పక అనుసరించాలి. అలా కాకుండా గత్యంతరం లేదనే అభిప్రాయంతో మనం ఆలోచనలు మొదలుపెడితే, మనంతట మనమే అపాయం కోరుకుంటున్నామన్నమాట; మన సంస్థ మునుపటివలె ప్రజల హృదయాలను చూరగొనాలనే ఆశ ఎన్నటికీ ఫలించదు."

కమ్యూనిస్టు పార్టీపై నిషేధం తొలగింపు

స్వామీ రామానంద హర్షం

ఆంధ్రమహాసభ, కమ్యూనిస్టు పార్టీలపై గల నిషేధాన్ని తొలగించడానికి హైదరాబాద్ ప్రభుత్వం నిర్ణయించినందుకు స్వామీ రామానంద ప్రశంసించారు. దేశరక్షణ నిషేధం తొలగించడం మరింత మంచిదన్నారు. లోగడ కొందరు కమ్యూనిస్టు నాయకులు ప్రకటించినట్లు, ప్రభుత్వపు ఉదారవైఖరిని గుర్తించి ఆయుధాలు న్యాయంగా అప్పగించడం కమ్యూనిస్టుపార్టీ కర్తవ్యమని ఆయన సూచించారు.

కమ్యూనిస్టులు శాంతియుత ప్రజాస్వామిక విధానాలద్వారా దేశంలోని దారిద్ర్యాన్ని నిర్మూలించడంలో తోడ్పడగలరని ఆశిస్తున్నానని ఆయన అన్నారు.

ప్రతిపక్షనాయకుని ప్రకటన

అసెంబ్లీ ప్రతిపక్ష నాయకుడు వి. డి. దేశ్‌పాండే ప్రభుత్వ నిర్ణయాన్ని ప్రశంసిస్తూ, డిటెన్షన్‌లోను, జైలులోను, అడవులలోను కొండలలో అజ్ఞాతంగానువున్న తమ సహచరులకోసం తమ హృదయాలు ఆవేదన చెందుతున్నాయని, వారి విషయమై ప్రభుత్వం ఎలాటి నిర్ణయమూ తీసుకొనకపోవడం శోచనీయమని అన్నారు.

"పెద్దపెట్టున ఖైదీల విడుదల ఆయుధాల అప్పగింత ఒకేమారు జరుగవచ్చునని మేము పెక్కుసార్లు స్పష్టపరచాము" అని ఆయన తెలిపారు.

నిజాం ప్రయాణం వాయిదా

ఈ వేసవిలో మహాబలేశ్వర్ లోగడ పోదలచిన నిజాం నవాబు కొన్ని చిక్కుల వల్ల తన ప్రయాణం వాయిదా వేశారని తెలుస్తున్నది.

ఆయుధాలు కైవసం

ఈ నెల 17 వ తేదీన హైదరాబాద్ నగరం సివార్లలో సి. ఐ. డి. పోలీసులకు ఆరు స్టెన్‌గన్‌లు, కొన్ని వందల తూటాలు మందుగుండు సామాగ్రి కైవసమైంది.

నిర్వాసులకు భూములు

పర్భణీజిల్లాలో సింధు నిర్వాసులకు 8,000 యకరాల భూమి పంచిపెట్టాలని హైదరాబాద్ ప్రభుత్వం వుత్తరువు చేసింది. ఈ జిల్లాలో ఇంతవరకు 300 నిర్వాసిత కుటుంబాలకు పునరావాసం కల్పించబడింది.

ప్రపంచారోగ్య సంస్థ సలహాదార్ల పర్యటన

ప్రపంచారోగ్య సంస్థ సలహాదార్లు నలుగురు హైదరాబాదులో రెండవ దఫా పర్యటనను ముగించారు. ... సందర్భంగా వీరు పర్యటన జరిపారు.

టెక్స్టైల్ కార్మికుల ...

హైదరాబాద్ టెక్స్టైల్ కార్మికుల ... [illegible]

ప్రపంచ ఒలింపిక్స్ వెయిట్ లిఫ్టింగ్ పోటీలో పాల్గొననున్న శ్రీ కామినేని ఈశ్వరరావుగారు

విశాఖ నౌకా కేంద్రం అభివృద్ధి

ఇద్దరు ఫ్రెంచి ఇంజనీర్ల రాక

న్యూఢిల్లీ, ఏప్రిల్ 22—విశాఖపట్నం నౌకా నిర్మాణకేంద్రం అభివృద్ధి, టెక్నికల్ వ్యవహారాలపై మేనేజిమెంటు తమ సంస్థకు అప్పగింత పెట్టడానికి గల అవకాశాలపై ఇండియా ప్రభుత్వంతో సంప్రతింపులకుగాను ఇద్దరు ఫ్రెంచి నౌకా ఇంజనీర్లు నేడిక్కడకు వచ్చారు.

వీరిలో ఒకరిపేరు మిస్టర్ క్లాన్‌దర్డ్, రెండవవారు మిస్టర్ బోగరావ్.

విశాఖపట్నం నౌకా నిర్మాణకేంద్రం హిందూస్థాన్ షిప్‌యార్డ్ లిమిటెడ్ అనే ప్రయివేటు కంపెనీ ఆధ్వర్యాన వున్నదని, దీనిలో మూడింట రెండు వంతుల అధికారం ఇండియా ప్రభుత్వాని కలదని పాఠకులకు విదితమే.

మద్రాసు లెజిస్లేచర్ కాంగ్రెస్‌పార్టీ

మద్రాసు, ఏప్రిల్ 22—మద్రాసు కాంగ్రెస్ లెజిస్లేచర్‌పార్టీ ప్రత్యేక సమావేశం ఒకటవతేదీ సాయంకాలం రాజాజీ హాలులో జరుగుతుంది. ... ప్రెసిడెంట్ ఎన్నికలో వోటింగ్ పద్ధతినిగురించి ఈ సమావేశంలో చర్చ జరుగుతుంది. ఇదివరకు ప్రకటించిన విధంగానే పార్టీ కార్యకర్తల ఎన్నికకుగాను మే రెండవ తేదీ సాయంకాలంకూడా పార్టీ సమావేశం జరుగుతుంది.

బ్యాంకి వివాదాల విచారణ

బొంబాయి, ఏప్రిల్ 21—బ్యాంకి యజమానులకు, ఉద్యోగులకు మధ్య ఏర్పడివున్న 34 వివాదాలను మద్రాసు హైకోర్టు మాజీ న్యాయమూర్తి జస్టిస్ పంచాపకేశశాస్త్రి అధ్యక్షతను నియమించబడిన అఖిల భారత పారిశ్రామిక తగాదాల న్యాయస్థానంవారు విచారించడానికి ప్రారంభించారు.

విచారణసందర్భంలో ఉద్యోగుల సంఘాల ప్రతినిధులు హాజరుకావడానికి అంగీకరించాలని, దేశంలోని ప్రతి ముఖ్యపట్టణంలోను సానుభూతి సభలు జరపాలని ఉద్యోగుల తరపున కోరబడింది.

ఏప్రిల్ 28 వ తేదీనుంచి మే నెల రెండవ తేదీవరకు సిమ్లాలో ఇండియన్ రోడ్ కాంగ్రెసు మహాసభ జరుగుతుంది.

ముఖ్యమంత్రికి ఎన్.జి.ఓ. లచే మెమొరాండం సమర్పణ

మద్రాసు, ఏప్రిల్ 22—మద్రాసు సెక్రటేరియట్ ఉద్యోగులసంఘం, నాన్-గజెటెడ్ ఆఫీసర్ల సంఘం ప్రతినిధులు నిన్న సాయంకాలం సెక్రటేరియట్‌లో ముఖ్యమంత్రి శ్రీ రాజగోపాలాచారిగారిని కలుసుకొని ఒక మెమొరాండం సమర్పించారు. ... [illegible]

సుప్రీంకోర్టులో పోలీసు అధికారుల క్షమాపణ

కమ్యూనిస్టు డిటెన్యూ అరెస్టు సందర్భంలో

న్యూఢిల్లీ, ఏప్రిల్ 22—పంజాబ్ కమ్యూనిస్టు డిటెన్యూ మాఖన్‌సింగ్‌ను విడుదల చేయాలని వుత్తరువు చేసిన వెంటనే మరల అరెస్టు చేసినందుకు యిద్దరు పంజాబ్ పోలీసు ఉద్యోగులు నేడు సుప్రీంకోర్టులో బేషరతుగా క్షమాపణ కోరారు. క్షమాపణ కోరడంతో వారిపై ఆరోపించబడిన కోర్టు ధిక్కారణ నేరం ఉపసంహరించుకోబడింది. సుప్రీంకోర్టు విచారణచేసిన తొలి కోర్టు ధిక్కారణ నేరం ఇదే.

శ్రీ మాఖన్‌సింగ్‌ను విడుదలచేయాలని సుప్రీంకోర్టు వుత్తరువుచేసినతర్వాత గత డిసెంబర్ 5 వ తేదీన ఈ ఇద్దరు పోలీసు అధికారులు ఆయనను అరెస్టుచేశారు. వారిని కోర్టు ధిక్కారణ నేరంక్రింద శిక్షించాలని మాఖన్‌సింగ్ పిర్యాదుచేశాడు. మాఖన్‌సింగ్ విడుదల చేయబడ్డాడు. పోలీసు అధికారులు క్షమాపణ కోరారు.

హరిజనులకు ప్రభుత్వమిచ్చే సౌకర్యాలు

కోరే హక్కు క్రైస్తవులకు లేదని హైకోర్టు తీర్పు

మద్రాసు, ఏప్రిల్ 21—హరిజనులకు ప్రభుత్వం ఇస్తున్న సౌకర్యాలను కోరే హక్కు క్రైస్తవులకు లేదని నేడు మిస్టర్ ఎమ్. థామస్ అనే క్రైస్తవ విద్యార్థి మద్రాసు హైకోర్టులో పెట్టుకొన్న పిటిషన్‌పై తీర్పు చెపుతూ, ప్రధాన న్యాయమూర్తి జస్టిస్ పి. వి. రాజమన్నార్‌గారు వివరించారు.

మధురాంతకం హైస్కూలులో మొదటి ఫారం చదువుతున్న ఈ విద్యార్థి, తన తాత హరిజనులలోనుంచి క్రైస్తవమతం స్వీకరించాడని, కాగా తాను హరిజన క్రైస్తవుడనని, హరిజన విద్యార్థులకు ప్రభుత్వం ఇస్తున్న సౌకర్యాలన్నీ తనకుకూడా ఇవ్వబడాలని, అవిధంగా ప్రభుత్వానికి ఆదేశమివ్వాలని కోరుతూ, రాజ్యాంగచట్టం 226 వ సూత్రం కింద హైకోర్టులో పిటిషన్ పెట్టాడు.

పిటిషన్‌ను త్రోసివేస్తూ, క్రైస్తవమతం కులాన్ని అంగీకరించదని, కాగా హరిజన క్రైస్తవులనే మాటకు అర్థంలేదని ప్రధాన న్యాయమూర్తి అన్నారు.

హరిజనులు ఏ మతంలోకి మారినా సరే సౌకర్యాలను కోల్పోతారని విశదపరిచారు.

వెనుకబడ్డ కులాల దానితో హరిజనులు, ఇతర పేద కులాలు అని రెండు భాగాలుగా వున్నదని అంటూ, "విద్యార్థిగాని, అతని తండ్రిగాని హరిజన కులంనుంచి క్రైస్తవ మతంలో చేరితే, అట్టివారికి హరిజనులకిచ్చే సౌకర్యాలను ఇస్తూ" ప్రభుత్వం ఇచ్చిన మినహాయింపు కూడ అర్థరహితమేనని న్యాయమూర్తులు అభిప్రాయపడ్డారు. ఒకతరంవారికి ఇచ్చిన సౌకర్యాన్ని ఇంకొంచెం ముందుకు జరిపి తనకు కూడా ఎందుకివ్వకూడదనే వాదాన్ని ప్రభుత్వంతోనే చేసుకోమని సదరు విద్యార్థికి సలహా ఇచ్చారు. అంతేగాని చట్టరీత్యా హరిజనులకిచ్చే సౌకర్యాలను క్రైస్తవులు కోరడానికి హక్కులేదన్నారు.

బీహారు ఎమ్. ఎల్. ఏ. లు

పాట్నా, ఏప్రిల్ 22—ఆరు బీహారు అసెంబ్లీ సీట్లకు నామినేషనులు దాఖలుచేసిన 25 మంది అభ్యర్థులు సకాలంలో ఎన్నికల సహాయ ఖర్చులు దాఖలుచేయనందున ఎన్నికలకు అనర్హులుగా పరిగణిస్తూ నేడు ప్రకటన జరిగింది. వీరిలో నలుగురు ఎన్నికైన అసెంబ్లీ సభ్యులు కూడా కలరు.

రేడియో

(ఏప్రిల్ 25, శుక్రవారం)

విజయవాడ 357.1 మీటర్లలో: ఉదయం 7-0 (తె. వా): 7-15 మద్రాసునుండి వచ్చే; 7-30 మద్రాసు వచ్చే; 8-0 (ఆం. వా): మధ్యాహ్నం 1-0 మద్రాసు బి వచ్చే; 1-30 మద్రాసు ఎ వచ్చే; 1-40 (హిం. తె.వా): 4-0 (రి): సాయంత్రం 5-30 కామ్మూరి నాగభూషణం (నా): 6-10 స్థానిక ప్రకటనలు, వాతావరణం. 6-20 (రి): 6-30 గ్రామస్థుల కార్యక్రమం—ప్రకటనలు, ధరలు: 7-0 (తె. వా): 7-15 గ్రామస్థుల కార్యక్రమం: 7-30 ... 7-45 అనిరుద్ధచరితం: తెలిపైన కాలంలో కాపురం—ప్రసంగం. (స్థూ. రి.): 8-0 విజయవాడ రేడియో ఆర్కెస్ట్రా: 8-15 రాగాలాపన, తానం, పల్లవి: పుష్పలపాటి అంకయ్య (గా): 9-0 (ఆం. వా): 9-15 (రి): 9-30 ప్రసార సమాప్తి.

మద్రాసు (ఎ) 211.3 మీటర్లలో: ఉదయం 7-0 స్వాగతం: 7-30 సుపేంద్ర ఎస్. వి. గోమతి: 8-0 (ఆం. వా): మధ్యాహ్నం 12-30 వి. శ్యామల (గా): 1-30 (రి): 1-40 (హిం. వా): 1-50 (రి): 2-30 (స్థూ. రి): 4-30 (రి): సాయంత్రం 5-30 కె. రామదీక్షిత్ (వ): 5-15 ఆర్. లక్ష్మీ (గా): 6-0 (ఆం. వా.): 6-10 స్థానిక ప్రకటనలు, వాతావరణం. వాణిజ్యవార్తలు (ఆం): 6-20 ఎ. ఎస్. పంచాపకేశన్ (గా): 7-0 (రి): 7-30 (రి): 7-15 (స్థూ. రి.): 8-0 (రి): 8-15 ఆర్. పిచ్చుమణి (వీ): 9-0 (ఆం. వా.): 10-30 ప్రసార సమాప్తి.

మద్రాసు (బి) 270.3 మీటర్లలో: ఉదయం 7-0 (తె. వా): 7-15 (రి): మధ్యాహ్నం 12-0 కార్మికుల కార్యక్రమం: 1-0 (రి): 1-30 (ఆం.వా): 1-40 (రి): 1-50 (తె.వా): 2-0 విలయ విద్యాంసుడు (వ): 2-10 (హిం. పా.): 4-0 చిత్తూరు గోపాలకృష్ణన్ (వ): సాయంత్రం 6-20 ఎన్. కేశి (వే): 6-30 గ్రామస్థుల కార్యక్రమం—ప్రకటనలు, ధరలు: 7-0 (తె.వా): 7-15 గ్రామస్థుల కార్యక్రమం: 9-30 (రి): 10-0 తిరువటి నారాయణస్వామి కీర్తనలు: ఎస్. రాజం: 10-30 ప్రసార సమాప్తి.

హైదరాబాద్ 411.0 మీటర్లలో: ఉదయం 7-0 (తె. వా): 7-15 ప్రేమ్‌పిస్లే: 7-45 సుశీలావ్యాపారి (క): 8-0 (ఆం.వా.): 8-15 అజీజ్ రహమాన్ (రు. దా.), 8-30 (శా. సం): 8-45 అజీజ్ రహమాన్ (ప): 9-0 (ఆ. వా.): మధ్యాహ్నం 12-30 (రి): 1-0 (రి): 1-30 (ఆం. వా.): 1-40 (రి): 1-50 (తె. వా.): సాయంత్రం 6-0 (ఆం. వా.): 6-10 స్థానిక ప్రకటనలు: 6-15 ప్రేమ్‌పిస్లే: 6-45 గ్రామసీమ—కాంభోజరాజు కథ: బుర్రకథ: 7-0 (తె.వా.): ... వా.): 8-15 మూడవ ప్రపంచ యుద్ధం అనివార్యమా? చర్చ: 8-30 అజీజ్ రహమాన్ (రు. దా.): 8-45 సుశీలా వ్యాపారి (గీ): 9-0 (ఆం. హిం.వా.): 9-30 అనువాద నాటిక, రచన: బి. రంగనాథరావు: 10-0 (రి): 10-15 ప్రసార సమాప్తి.

బొంబాయి ప్రజారక్షణ చట్టం

న్యూఢిల్లీ, ఏప్రిల్ 21—బొంబాయి ప్రజారక్షణచట్టం నూతన రాజ్యాంగంలోని శిక్షణ సూత్రానికి విరుద్ధమని బొంబాయి హైకోర్టు చెప్పిన రెండు తీర్పులపై సుప్రీంకోర్టుకు అప్పీలు చేసుకొనడానికి బొంబాయి హైకోర్టు నేడు అనుమతించింది.

శ్రీ మొరార్జీకి పోటీ

అహమ్మదాబాద్, ఏప్రిల్ 22—అహమ్మదాబాద్ అసెంబ్లీసీటుకు జరిగే బై-ఎలక్షన్‌లో మాజీ-మునిసిపల్ సభ్యుడు శ్రీ లక్ష్మీకంత్ ఆదావల్లా బొంబాయి ముఖ్యమంత్రి శ్రీ మొరార్జీ దేశాయ్‌కి పోటీ చేస్తున్నాడు. స్వతంత్ర అభ్యర్థిగా ఈయన నేడు తన నామినేషను దాఖలు చేశాడు.

CBG/12

సౌఖ్యమునకు
సూర్యోదయము నుంచి
సూర్యాస్తమయము వరకు

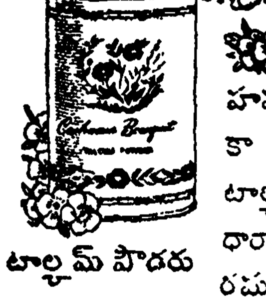

టాల్కమ్ పౌడరు

యవ్వనోత్సాహముతోనుండుటకు కాష్మీర్ బొకే టాల్కమ్ పౌడరును ధారాళముగా శరీరముమీద చల్లుడు.

అది చమటను పీల్చి, దురదలేకుండా చేసి, మిమ్ములను చల్లగాను, సుగంధపూరితముగాను, రోజంతయు ఉత్సాహముతో నుంచును.

కాష్మీర్ బొకే

పురుషులు ఆనందించు పరిమళముగలది.

1806 నుంచి వాసన శ్రేష్టతకు పేరుగాంచినవి.

తిరుపతి పట్టణం అభివృద్ధి

కృషి [illegible]లని మంత్రి శ్రీ వెంకటస్వామి నాయుడుగారి ప్రబోధం

తిరుపతి, ఏప్రిల్ 19 — దేవాదాయ, ధర్మాదాయశాఖా మంత్రి శ్రీ కె. వెంకటస్వామి నాయుడుగారు నిన్న యిక్కడికి వచ్చారు. ఆయనకు దేవస్థానం బోర్డు సభ్యులు శ్రీయుతులు వి. యస్. త్యాగరాజమొదలియార్, యం. రామానుజాచారి, జి. వెంకటరెడ్డి (యం. యల్. సి), గార్లు, ఎగ్జిక్యూటివ్ ఆఫీసర్ శ్రీ అన్నారావుగారు, శ్రీ పేష్కార్ సి. రామస్వామి రెడ్డిగారు దేవాలయం మర్యాదలతో స్వాగత మిచ్చారు.

త్యాగరాజ ఉత్సవ సంఘం కార్యదర్శి శ్రీ పి. బి. శ్రీనివాసరాఘవన్ మంత్రికి సాయంత్రం తేనీటివిందు చేశారు.

మంత్రికి తిరుపతి కౌన్సిల్‌వారు పౌర సన్మానం చేశారు. ఈ సందర్భంలో ఆయనకు చెయిర్మన్ శ్రీ సి. యస్. రామయ్యగారు, కమిషనర్ శ్రీ ఎ. శంకరయ్యగారు, కౌన్సిలర్లు స్వాగత మిచ్చారు.

సన్మానపత్రం చెయిర్మన్ చదివి, మంత్రికి సమర్పించారు.

కళ్యాణి, స్వర్ణముఖి సంగమస్థానంవద్ద నుంచి నీటిసరఫరా ప్రణాళికను త్వరగా అమలుపరుస్తున్నందుకు వారు ప్రభుత్వాన్ని అభినందించారు. నీటి సరఫరా ప్రణాళికకు కాగల ఖర్చులో నగం ప్రభుత్వంవద్దనుంచి గ్రాంటు యిప్పించవలసిందిగా కోరారు. దేవస్థానం బోర్డు ట్రస్టీలలో ప్రజలతరపున స్థానిక ప్రముఖునికి ప్రాతినిధ్య మిప్పించవలసిందని కూడా వారు మంత్రిని కోరారు.

మంత్రి సన్మానపత్రానికి సమాధానం చెబుతూ, మునిసిపాలిటీ ఆదాయం వృద్ధిఅవుతున్నందుకు సంతోషం ప్రకటించారు. త్వరలోనే తిరుపతి పెద్దపట్టణం కాగలదన్న ఆశాభావాన్ని ప్రకటించారు. ఆర్ట్సుకాలేజీకి చెంతనే స్త్రీలకు ఒక కళాశాలను నెలకొల్పవచ్చునన్నారు. ఇట్టిసంస్థలుపట్టణంఅభివృద్ధికితోడ్పడగలవనిపలికారు. పట్టణప్రాముఖ్యాన్ని హెచ్చు చెయ్యడానికి మునిసిపాలిటీ, దేవస్థానంకమిటీ కలిసి పనిచెయ్యవచ్చునని సూచించారు. ఆంధ్రరాష్ట్రానికి తిరుపతిని ముఖ్యపట్టణంగా చెయ్యవచ్చునని ఒక సూచన చెయ్యబడిందని, దీనినిబట్టి తిరుపతి ప్రాధాన్య మెంత ఎక్కువ ఆయినదో తెలియగలదని మంత్రి చెప్పారు. దేవస్థానంబోర్డు ట్రస్టీలలో పౌరుల తరపున ఒకరికి సభ్యత్వ మిప్పించే విషయమై ఆలోచిస్తానన్నారు.

మునిసిపాలిటీ ఆదాయం వృద్ధి కావలసిన ఆగత్యం కలదని, యిందుకు అనుసరించదగు విధానాలనుగురించి ప్రభుత్వం ఆలోచించగలదని ఆయన చెప్పారు.

మన రాష్ట్రానికి మరల రాజాజీ సేవ లభించడం ప్రజల అదృష్టమని మంత్రి వచించారు. కాటకం, దైన్యం మహోధృతంగా వున్న ఈ తరుణంలో మంత్రివర్గానికి స్థిరత్వం కలిగేటట్టు చూడవలసిన బాధ్యత ప్రజలదని ఆయన హెచ్చరించారు.

శ్రీ కె. రామస్వామి అయ్యంగార్ వందన సమర్పణ చేశారు.

న్యాయ, కార్యనిర్వాహక శాఖల విభజన

సత్వరమే జరిపించాలని

బాపట్ల న్యాయవాదుల విజ్ఞప్తి

బాపట్ల, ఏప్రిల్ 20 — గుంటూరుజిల్లాలో న్యాయ, కార్యనిర్వాహక శాఖలను యింతవరకు వేరుచెయ్యనందుకు నిరుత్సాహాన్ని తెలియజేస్తూ బాపట్ల న్యాయవాది సంఘంవారు మద్రాసు ప్రభుత్వానికి తీర్మానం పంపారు. ఇకనైనా జాగుచెయ్యక త్వరలో రెండుశాఖలను వేరుచెయ్యవలసిందిగా ప్రభుత్వాన్ని అర్థించారు.

ప్యాసింజర్ ఇంజన్‌ను ఢీకొన్న గుడ్సు ఇంజన్

తెనాలి,ఏప్రిల్ 21 — 20 వ తేదీఉదయం గుంటూరునుంచి తెనాలికి వస్తున్న గుడ్సు బండి తెనాలి నార్త్‌కాబిన్‌సద్ది పాయింట్సు మీద నిలిచివున్న గుంటూరు ప్యాసింజర్ ఇంజన్‌ను ఢీకొన్నది. ఇందువల్ల ప్యాసింజర్ ఇంజన్ బొత్తిగా చెడిపోయింది. గుడ్సుబండి ఇంజన్ ముందుభాగానికి తగిలించివున్న వాటర్‌టాంకు పూర్తిగా దెబ్బతిన్నది. ప్యాసింజర్ ఇంజన్‌లోని పనివారు అపాయం గ్రహించి బయటికి దూకారు. దీనివల్ల రైలుమార్గానికి అవరోధం ఏర్పడింది ఉదయం 5 గంటలకు బయలుదేరవలసిన కలకత్తా మెయిలు 10-30 గంటలవరకు తెనాలిలో నిలిపివెయ్యబడింది.

తర్వాత బళ్ళ రాకపోకలు సక్రమంగా సాగుతున్నవి. రైలు అధికారులు ఈ సంఘటనను గూర్చి దర్యాప్తు చేస్తున్నారు.

ఆంధ్రరాష్ట్ర ఐక్య క్షామనివారణ కమిటీ ఆర్యవర్గ సమావేశం ఈ నెల 27 వ తేదీ ఆదివారం సాయంత్రం 4 గంటలకు విజయవాడ రామమోహన లైబ్రరీ హాలులో జరుగుతుంది.

క్షామపీడితుల సహాయార్థం

[illegible]ల అస్త్ర థియేటర్స్ (రిజిష్టర్డ్) వారి

నాటక ప్రదర్శనలు

శ్రీమతి జి. వరలక్ష్మి :: శ్రీ యన్. టి. రామారావు

వారి మిత్ర బృంద సహకారంతో

24 వ తేదీ తెనాలి - స్వరాజ్

సాయంత్రం : 6 గంటలకు

25 వ తేదీ విజయవాడ - దుర్గాకళామందిరం

ఉదయం : 9 గంటలకు

26 వ తేదీ గుడివాడ - శ్రీనివాస సినిమా

రేట్లు :— రు. 10/- 5/- 2/-

[థియేటర్ల వద్ద రెండు రోజుల ముందునుంచీ టిక్కెట్లు అమ్మబడును.]

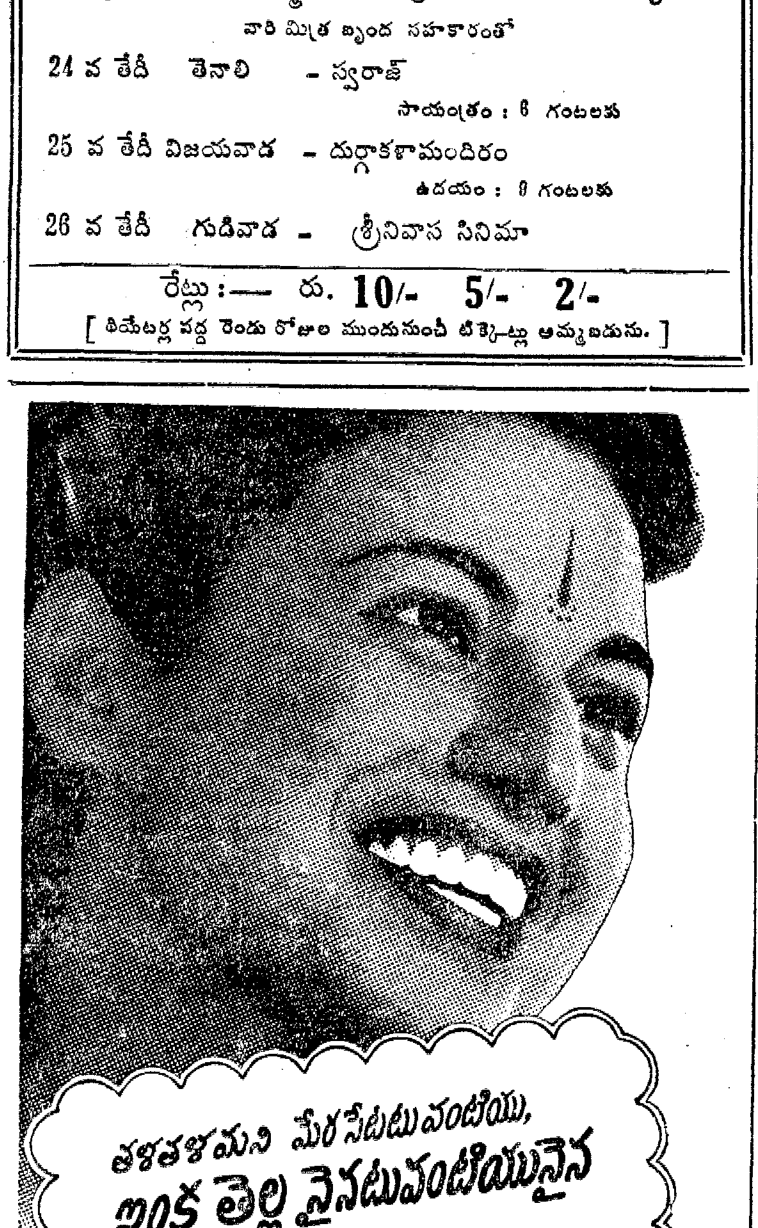

P. 19-X30 TL పెప్సోడెంట్ లిమిటెడ్, లండన్‌వారి తరఫున ఇండియాలో తయారుచేయబడినది

గుంటూరు పట్టణానికి మంచినీటి సరఫరా

—అయిదు మిలిటరీ టాంకర్ల సప్లయి

గుంటూరు, ఏప్రిల్ 21 — గుంటూరు పట్టణానికి నీటిని సరఫరా చేసే నిమిత్తం అయిదు మిలిటరీ టాంకర్లు మంజూరు చెయ్యబడినవని. అవి వస్తున్నవని జిల్లా కలెక్టర్ శ్రీ పి. పి. ఐ. వైద్యనాథన్ పత్రికా ప్రతినిధుల గోష్ఠిలో తెలియజేశారు. మరి కొన్ని టాంకర్లను తెప్పించడానికి వీలులేదా అని ఒక రడిగిన ప్రశ్నకు సమాధానం చెబుతూ, ప్రభుత్వం అనేక పట్టణాల యిబ్బందిని తొలగించడానికి పూనుకుంటున్నదని. టాంకర్ల అవసరం గల పట్టణాలు యింకా అనేకం వున్నవనిఅన్నారు. ప్రయివేటు లారీలను స్వాధీనం చేసుకొని నీటి సరఫరాకు వినియోగించకూడదా అని చెయబడ్డ సూచనకు ఆయన ఆ పనికి తనకు అధికారం లేదన్నారు.

ఉప్పలపాడు కాలవకు కృష్ణనీటిని వదలకూడదా అని వేసిన ప్రశ్నకు కలెక్టర్ ఇలా అన్నారు:

"ఆ పని సులభంగానే చెయ్యవచ్చు. కాని, అంతటి అగత్యం లేదని నా అభిప్రాయం. ఈ విషయంలో మునిసిపాలిటీ చాలా మందకొడిగా పనిచేస్తున్నదని. ఒకవేళ ఉప్పలపాడు కాలువకు నీరు వదలినా నిల్వచేసుకోడానికి పట్టణంలోని ముఖ్యమైనచోట్ల కుండీలు ఏర్పాటుచెయ్యలేదని కలెక్టర్ అన్నారు.

కడపకు ధారాళంగా నీటి సప్లయి

పబ్లిక్ వర్క్సు మంత్రి హామీ

కడప, ఏప్రిల్ 20 — కడపకు మంచినీటి సప్లయి విధానంలోని లోపాలను తొలగించి ప్రజలందరికీ ధారాళంగా నీరు సప్లయి అయ్యేటట్టు సత్వరంగా చర్య తీసుకొనగలమని నేడు మున్సిపల్ చెయిర్మన్, కౌన్సిలర్లు సమర్పించిన మెమోరాండంకు సమాధానం చెబుతూ, మద్రాసు పబ్లిక్ వర్క్సు మంత్రి శ్రీ యన్. రంగారెడ్డిగారు హామీ యిచ్చారు. పదేళ్ళకు పైగా తాము కడప పౌరుల మైనందున నీటికోసం పట్టణ ప్రజలు పడే యిబ్బందులు తమకు తెలుసునన్నారు.

నేటి అపరాహ్ణం మంత్రిగారు యిచ్చటకు రాగానే పలువురు అధికారులు, అనధికారులు వారికి ఘనమైన స్వాగతం యిచ్చి పూలమాలలు సమర్పించారు.

ప్రథమంగా మంత్రిగారు శేషయ్య వాటర్ వర్క్సును సందర్శించారు. అచ్చట చెయిర్మన్ శ్రీ శేషయ్యచెట్టిగారు మంత్రికి స్వాగతం యిచ్చారు. పిమ్మట శ్రీ రంగారెడ్డిగారు పంపింగ్ స్టేషన్‌ను పరిశీలిస్తూ, గోడలకు ప్రమాదకరమైన పగుళ్లు వుండడం చూచారు. మెతకనేలమీద పునాది వేయబడినందున గోడలు బీటలుతీశాయని ఇంజనీరు తెలిపారు. తర్వాత నదీగర్భంలోని వడపోత బావినికూడా ఆయన సందర్శించారు.

కడపనుంచి వాటర్‌వర్క్సు వరకుగల అయిదుమైళ్ల పొడవు రోడ్డు చాలా పాడుగా వున్నందున దానిని కరువుపనిగా వెంటనే మరమ్మతు చేయించాలని మంత్రి జిల్లా కలెక్టరుకు సూచించారు.

గుర్రంపాడు గ్రామస్థులు మంత్రిగారికి ఒక మెమోరాండం సమర్పిస్తూ, తమ భూములు కడప-కర్నూలు కాల్వచివరలో వున్నందున సకాలంలో నీరు అందక నష్టపడుతున్నామనీ. తమకు ప్రత్యేకంగా ఒక కాల్వ త్రవ్వించాలనీ, అందుకయ్యే ఖర్చులో కొంత భాగం తాము భరించగలమనీ నివేదించారు. ఈ సమస్యను పరిశీలించవలసినదిగా మంత్రి కలెక్టరుకు ఆదేశించారు.

దారిలో పాతకడపకుచెందిన హరిజనులు మంత్రిని సందర్శించి తమకు ఆహారం సప్లయిచేయాలనీ, పని చూపించాలనీ కోరారు.

క్షామపీడితుల సహాయ కార్యక్రమాలను గురించి అధికారులతోను, అనధికారులతోను మంత్రి చర్చించారు. క్షామపీడిత ప్రజల సహాయంగా శ్రీ రామకృష్ణ మిషన్ చేస్తున్న కృషిని స్వామీ నిత్యబోధానంద మంత్రిగారికి వివరించారు.

మొత్తం జిల్లాలో 17 సహాయ కేంద్రాలను శ్రీ రామకృష్ణ మిషన్ నిర్వహిస్తున్నదనీ. అచ్చట దబ్బపాలు, "మల్టీవైటమిన్" మాత్రలుకూడా ప్రజలకు పంచబడుతున్నవనీ, కొన్నిచోట్ల గంజి, మరికొన్నిచోట్ల అన్నం, గుడ్డ యివ్వబడుతున్నదనీ, కొన్ని పశు పోషణ కేంద్రాలను కూడా మిషన్ నిర్వహిస్తున్నదనీ శ్రీ నిత్యాబోధానంద స్వామి తెలిపారు.

తర్వాత అచ్చటి మిలిటరీ ఆఫీసరుతో సైనికశాఖచే లోతుల చేయబడుతున్న బావులను చూచిగోరుతున్నామని మంత్రిగారు అన్నారు. పెద్దపెద్ద యంత్రపరికరాలను చేరవేయడానికి ఆలస్యమవుతున్నందున మరి రెండురోజుల పిమ్మటగాని తమ పనులు ప్రారంభం కావని సైనికాధికారి మంత్రికి తెలిపారు. రాయలసీమకు కేటాయించబడిన 33 "కంప్రెస్సర్" యంత్రాలలోపది కడపజిల్లాలో పనిచేయాలని నిర్ణయించబడిం దనికూడా సైన్యాధికారి తెలిపారు.

తిరుత్తని గ్రామాలకు ప్రభుత్వం ఖర్చుతో రెండు పంపింగు సెట్లు

చిత్తూరు, ఏప్రిల్ 19 — తిరుత్తని తాలూకా కరింబేడు గ్రామానికి కుశస్థలి నదినుంచి, కుప్పం సమీపంలో నగిరి నదినుంచి నీరు తోడి భూములకు పారించడానికి ప్రభుత్వం రెండు పంపింగ్ సెట్లను,ఇంజన్లను మంజూరు చేసింది. ఈ స్కీముద్వారా ఏరు పారించుకొని ఫలితంపొందే రైతులనుంచి ఎకరానికి రు 46 లు రు 40 లు చొప్పున ప్రతి పంటకు ప్రభుత్వం వసూలు చేస్తుంది. ఈ స్కీములవల్ల కుప్పంలో 80 ఎకరాలకు. కరింబేడులో 70 ఎకరాలకు నీటి పారుదల సౌకర్యం లభించగలదని తెలుస్తున్నది. ఈ స్కీము మొదట ఒక ఏడాదిపాటు అమలు జరిపి చూస్తారు.

ఈ భూములలో రైతులు ఇప్పుడే 'స్వర్ణవారి' పైరు పెట్టడానికి వీలుగా యంత్రాలను వెంటనే స్థాపించడానికి చిత్తూరుజిల్లా వ్యవసాయశాఖాధికారి త్వరత్వరగా ఏర్పాట్లు పూర్తి చేస్తున్నారు.

పుత్తూరు తాలూకాలోని కావేటిపురం గ్రామానికి, కాళహస్తి తాలూకాలో స్వర్ణముఖి తీరాన వున్న గ్రామాలకుకూడా ఈ స్కీమును విస్తరింపజేసే విషయమై జిల్లా వ్యవసాయ శాఖాధికారి పరిశీలనలు జరుపుతున్నారు.

చెన్నపురికి నీటిసప్లయి

ప్రభుత్వ ఋణ సహాయంకోసం కార్పొరేషన్ విజ్ఞప్తి

మద్రాసు, ఏప్రిల్ 23 — రెడ్ హిల్స్ సరస్సు ఎండిపోయినప్పుడు చెన్నపురికి నీరు సప్లయిచేయడం నిమిత్తం తలపెట్టిన అత్యవసర ప్రణాళికలకుగాను 2,50,000 రూపాయలు అప్పుగా ఇవ్వవలసిందని ఒక తీర్మానంద్వారా మద్రాసు ప్రభుత్వాన్ని మద్రాసు కార్పొరేషన్ కౌన్సిల్ నిన్న సాయంకాలం జరిపిన ప్రత్యేక సమావేశంలో కోరింది.

కృష్ణా-పెన్నార్ ప్రణాళికకు మారుగా కృష్ణనీరు (విజయవాడనుంచి), లేదా తుంగభద్ర నీరు పంపులగుండా చెన్నపురికి తెప్పించే ప్రణాళికల గురించి పరిశీలనలు జరపవలసిందని మరొక తీర్మానంద్వారా ప్రభుత్వాన్ని అభ్యర్థించింది. ఈ కొత్త ప్రణాళికలవల్ల చెన్నపురి నీటి సమస్య శాశ్వతంగా పరిష్కారమై పోగలదనే అభిప్రాయాన్ని ప్రకటించింది కూడా.

నీటిసప్లయి అత్యవసర ప్రణాళికలు గురించి నీటి కౌన్సిలుకు కార్పొరేషన్ కమిషనర్ ఒక నోట్ అందజేస్తూ గత అక్టోబర్‌లో కౌన్సిల్ 1,11,000 రూపాయల ప్రణాళిక ఒకటి, 3,00,000 రూపాయల ప్రణాళిక ఒకటి మంజూరుచేసిందని, ఈ మొత్త ప్రణాళికల నిర్వహణకు నెలకయ్యే 30,000 రూపాయలు మంజూరుచేయవలసిందిగా ప్రభుత్వానికోరిందని చెప్పారు. అయితే, ప్రభుత్వం 1,11,000 ప్రణాళికలో భారీపనులకుగాను సగంగ్రాంటు- 2,35,000 రూపాయలు మంజూరు చేసిందని. మిగతాపనులకుదరఖాస్తుపెట్టుకొంటే 2,50,000 రూపాయలు ఋణంగా యిస్తానన్నదని. ఈ మొత్తంకోసమే యిప్పుడు తీర్మానం చేయవలసివచ్చిందని వివరించారు.

తర్వాత తీర్మానం ఆమోదించబడింది.

త్యాగరాయనగర్‌లో నీటి సప్లయి

మద్రాసు, ఏప్రిల్ 22 — త్యాగరాయ నగర్‌లోని పనగల్ మొదలియార్ పార్కులోని 40,000 గ్యాలనుల నీరు పట్టగల పెద్ద సిమెంటు తొట్టిని కార్పొరేషన్‌వారు నిర్మించారు. ఒక పెద్దనూతినుంచి నీరు ఈ తొట్టికి పంపు చేయబడుతుంది. ఇందుకై చేయబడుతున్న పనులు మూడు వారాలలో ముగియగలవు.

ధాన్యానికి హెచ్చు ధర

డిసెంబర్‌నుంచి యివ్వాలని

పశ్చిమ గోదావరిజిల్లా కాంగ్రెస్ కార్యవర్గం విజ్ఞప్తి

ఏలూరు, ఏప్రిల్ 19 — పశ్చిమ గోదావరి జిల్లా కాంగ్రెస్ కారవర్గ సమావేశం 16 వ తేదీని ఏలూరునుంచి జిల్లాకాంగ్రెస్ కార్యాలయంలో జరిగింది. సమావేశానికి డాక్టర్ మూల్పూరి రంగయ్యగారు అధ్యక్షత వహించారు.

చెన్నరాష్ట్రానికి రాజాజీ సేవ లభించినందుకుభగవంతునికి కృతజ్ఞత తెలియజేశారు. మద్రాసు మంత్రివర్గాన్ని అభినందిస్తూ, ప్రభుత్వంతో సంపూర్ణంగా సహకరించగలమని తెలియజేశారు.

మణుగుకు రూపాయిచొప్పున ధాన్యానికి ప్రభుత్వం అదనంగా నిర్ణయించిన ధరను జనవరి నెలనుంచికాక డిసెంబర్ నెలనుంచి యివ్వాలని కోరుతూ మరొకతీర్మానం చేశారు. ఈ సందర్భంలో వ్యవసాయ శాఖామంత్రి వద్దకు రాయబారం వెళ్ళడానికి ఒక కమిటీని నియమించినారు. శ్రీయుతులు మాగంటి సీతారామదాసు (యం. యల్. సి), డి. నారాయణరాజు (యం. యల్. ఏ), సి. హెచ్. యస్. ఆర్. వి. పి. మూర్తిరాజు (యం. యల్. ఏ.) గార్లు కమిటీ సభ్యులు.

గ్రామోద్ధరణ కృషి

హోసూరు, ఏప్రిల్ 21 — సేలం జిల్లా హోసూరు గ్రామంలోని బాలికా పాఠశాల భవనంలో శ్రీ బి. సీతారామయ్య (బి. ఎ. బి. యల్.)గారి అధ్యక్షతను జరిగిన సభలో శ్రీ పి. హెచ్. జగదీశచంద్రరాయలవారు "జీర్ణ గ్రామోద్ధరణ కృషి" అనే అంశంపై ప్రసంగిస్తూ, రాయలసీమ క్షామ నివారణకు ప్రతివారు సహాయం చేయాలని కోరారు. రైతుల అభివృద్ధికి కొన్ని ముఖ్యమైన సూచనలు చేశారు.

అగ్నిబాధితులకు సహాయం

మదనపల్లె, ఏప్రిల్ 20 — మదనపల్లె తాలూకా (కాంగ్రెసు) క్షామనివారణ కమిటీ వారు రాష్ట్ర కాంగ్రెసు నివారణనిధినుంచి యివ్వబడిన రూ 340 లను, అగ్నిబాధకు గురియైన కురవపల్లె, ఎర్రబొన్నవారిపల్లె, ఎగువబోయనపల్లె వాసులకు పంచియిచ్చారు.

"గాంధీజీ చూపిందే రైతుకు మంచిదారి"

చల్లపల్లిలోరాజకీయ పాఠశాలకు ప్రారంభోత్సవం చేస్తూ ఆచార్య రంగా ప్రబోధం

చల్లపల్లి, ఏప్రిల్ 19 — నేడు చల్లపల్లిలో ప్రారంభింపబడిన భారత రైతాంగం రాజకీయ పాఠశాలకు విద్యార్థులు సుమారు 200 మంది వచ్చారు. సాయంత్రం గ్రామంలో విద్యార్థులు ఊరేగింపు జరిపారు. అనంతరం బహిరంగ సభ జరిగింది. ఆంధ్రరాష్ట్ర కృషీకార్ లోక్ పార్టీ ఆర్గనైజింగ్ కార్యదర్శి శ్రీ పి. రాజగోపాలనాయుడుగారు సభకు అధ్యక్షత వహించారు. దివి తాలూకా కృషీకార్ లోక్ పార్టీ తరపున, విద్యార్థుల తరపున, చల్లపల్లి క్లబ్బువారి తరపున, వర్తక సంఘంవారి తరపున, ఆహ్వాన సంఘం తరపున స్వాగత పత్రాలు సమర్పించబడిన తరవాత అఖిలభారత కృషీకార్‌లోక్ పార్టీ అధ్యక్షులు ఆచార్య రంగాగారు విద్యాలయానికి ప్రారంభోత్సవం చేశారు.

అధ్యక్షులు ఇలా చెప్పారు:—

"ఈ దినం ఎంతో ఆనందంగా వుంది. ఈ వాతావరణం గత చరిత్రలో ఒక మహోజ్వల ఘట్టాన్ని జ్ఞప్తికి తెస్తున్నది. ఆచార్యవర్యులు, మన గురుదేవులు అయిన ఆచార్య రంగాగారిని సందర్శించినప్పుడు రెండు వేలయేళ్లకు ముందు మహాపర్వత శ్రేణులమధ్య విశ్వవిద్యాలయాన్ని స్థాపించి. శిష్యుల మధ్య పద్మాసనాసీనుడై పాఠాలు గరపిన ఆచార్య నాగార్జునుడు గమనానికి వస్తాడు. భారతీయ సంస్కృతీదీధితులు దిక్కులకు వెదజల్లబడుతున్నప్పుడు ఆ మహాతపస్వి తన శిష్యగణాన్ని ధర్మప్రబోధ చేయడానికై సైనికులలాగా తయారు చేశాడు. అలాగే ఈనాడు ఆచార్య రంగాగారు రాజకీయ విద్యాలయాలు నడిపి పతితమై, నిదానమైవున్న రైతుకూలీ ప్రజానీకాన్ని రక్షించుకోవడానికి కావలసిన సైనికులను తయారు చేస్తున్నారు. ఈ విద్యాలయంలో తర్ఫీతుపొందిన ప్రతి విద్యార్థి శ్రీరంగాగారిలాగా ఒక మహిమాన్వితవ్యక్తి కాగలడని విశ్వసిస్తున్నాను."

ఆచార్య రంగాగారు తన ఉపన్యాసంలో క్రిందివిధంగా పలికారు;

"ఈ విద్యాలయం ఈనాడు పుట్టినదిగాదు. 1936 సంవత్సరంలో మహాత్మా గాంధీ ఆశీర్వచన బలంతో నిడుబ్రోలులో ఈ విద్యాపీఠాన్ని నేను స్థాపించాను. ఆనాటినుంచి రాయలసీమలోను, సర్కారు ప్రాంతాలలోను, ఇతర రాష్ట్రాలలోను ఎన్నో విద్యాలయాలు నడిపాము. వందలకొలది వర్కర్లను తయారు చేశాము.

"మన అధ్యక్షులు చెప్పినట్లు ఆచార్య నాగార్జునులలాంటివారు 2,000 యేళ్ళ క్రితం విశ్వవిద్యాలయాలను స్థాపించారు. ఆనాటి ఉపాధ్యాయులకు వేతనాలులేవు. వాటిలోతయారయిన విద్యార్థులు బ్రతుకుకోసమై ఉద్యోగాలు చేసేవారుగాదు. ఆనాటి గురుశిష్యసర్వసంగపరిత్యాగులై తాము నమ్మిన ధర్మాన్ని ప్రచారం చేయడానికి తమ జీవితాన్ని అర్పించారు. ఆలాటి సత్సంప్రదాయాన్నే మన విద్యాలయాలు గూడ నిలబెట్టాలి. ఈ విద్యాలయాలలో పట్టభద్రులైనవారు రైతుకూలీ ప్రజాసేవకు బద్ధకంకణులు కావాలి. అప్పుడే ఈ విద్యాలయాలవల్ల ఉపయోగం వుంటుంది.

"ఈనాడు ఎన్నో రాజకీయ పార్టీలు పుట్టుతున్నవి. ఎన్నో రాజకీయ సిద్ధాంతాలు ఒకదానితో ఒకటి పోటీపడుతున్నవి. ఏ సిద్ధాంతం రైతాంగానికీ, కూలీజనానికీ ఉపయోగమైనదో తెలుసుకోవాలి. తెలుసుకోవాలంటే ఈలాటి రాజకీయ విద్యాలయాలు కావాలి.

"ఈనాడు మార్క్సు సిద్ధాంతం ప్రపంచాన్ని ఊపివేస్తున్నది. హింసావిధానం అవలంబించి గొంతులు కోయించి రాజ్యం చేయనున్నది. గాంధిగారు జన్మించి, వర్ధిల్లి, ధర్మప్రబోధగావించి పోయిన ఈ దేశంలోగూడ అది తలయెత్తుతున్నది. ఉధృతం పొందుతున్నది. అది విచారకరం. ప్రజలలో రాజకీయ పరిజ్ఞానం ఎక్కువగా లేకపోవడమే దానికి కారణం. ఏ కొద్దిమంది కార్మికులచేతనో రాజ్యమేలించగలమనే ఆత్మవిశ్వాసం కమ్యూనిస్టులకు వున్నప్పుడు హెచ్చుమంది రైతులున్న ఈ దేశంలో రైతుకూలీ ప్రజారాజ్య స్థాపనం చేయగలమనే దృఢమైన ఆత్మవిశ్వాసం మనకెందు కుండకూడదో నాకర్థంగావడంలేదు. అల్పసంఖ్యాకులైన కార్మికుల నియంతృత్వాన్ని వారు నెలకొల్పటానికి పూనుకొంటున్నప్పుడు వారిని మన మెందుకు ఎదిరించరాదో తెలియడంలేదు.

"ప్రజలలోగూడ కొంత నిరుత్సాహం బయలుదేరింది. వారిలో చాలమంది ఏ వైపు బల మెక్కువున్నదో ఆ వైపు చేరుదామనే కాంక్షతో వున్నారు. అది పొరబాటు. కడకొక్కరు మిగిలినా తాను నమ్మిన ధర్మంకోసం పోరాడవలెనేగాని ఇతరుల బెదిరింపులకుగాని జబర్దస్తీకి గాని లోబడగూడదు.

"ప్రతివారు ఈనాటి రాజకీయ ధోరణులను గూర్చి బాగుగా ఆలోచించాలి. ఏ ధోరణి ప్రజలలో హెచ్చుమందికి ఉపయుక్తంగా వుందో ఆ ధోరణినే అనుసరించాలి. అందుకోసం విద్యార్థులందరూ శ్రద్ధతో పాఠాలు నేర్చుకోవాలి.

"రైతువర్గాన్ని ముక్కచెక్కలు చేసి ఆ వర్గాన్నే నాశనం చేయమనే పార్టీలను నమ్మకండి. కూలీలను, చేతివృత్తులవారిని వలలో వేసుకోవాలని "అయిదెకరాల భూమి నిస్తాము. మమ్మల్ని విశ్వసించండి" అనే వారి బోనులో పడకండి. అది తప్పుడు ధోరణి ఆనకాశధోరణి. అతి ప్రమాదకరమైన ధోరణి. గాంధిమహాత్ముడు మనకు జూపిన దారిలో, అతని అడుగు జాడలలో, అతని దివ్యసందేశాన్ని అనుసరించి పతిత ప్రజానీకానికి ప్రతిఫలాపేక్ష లేనిసేవ జేయడానికి మనం ముందుకు సాగిపోవాలి."

శ్రీమతి భారతీ రంగాగారు క్షామప్రాంతంలో నివసిస్తున్న ప్రజల దుస్థితినిగూర్చి చెప్పారు. వారి సహాయార్థం విరివిగా విరాళాలివ్వవలసినదని ప్రజలకు విజ్ఞప్తి చేశారు.

శ్రీ నాగినేని వెంకయ్యగారు, శ్రీ వెంకట కృష్ణయ్యగారు మాట్లాడారు. ఆంధ్రరాష్ట్ర కిసాన్ సమ్మేళనాధ్యక్షులు శ్రీ గొర్రెపాటి వెంకటసుబ్బయ్యగారు ప్రజలకు, విద్యార్థులకు నాయకులకు అభివందనా లర్పించారు.

తెనాలికాలేజీకి 150 వేల విరాళం

శ్రీ వెలగపూడి రామకృష్ణగారి చే

తెనాలి, ఏప్రిల్ 22 — శ్రీ వెలగపూడి రామకృష్ణ (ఐ. సి. యస్. రిటైర్డ్)గారు తెనాలి కాలేజీకి ఒకలక్ష ఏబదివేల రూపాయలకు తక్కువ కాకుండా విరాళమివ్వడానికి అంగీకరించారని. కాలేజీకి తనతండ్రి పేరు పెట్టించే సంకల్పం ఆయనకు కలదని తెనాలి కాలేజి అడ్ హాక్ కమిటీ అధ్యక్షులు శ్రీ గోగినేని రంగనాయకులు (వకీలు) గారు తెలియజేస్తున్నారు.

రామేశ్వరం బంజరు భూములతనిఖీ

జిల్లా కలెక్టర్ చే

మోరి, ఏప్రిల్ 17 — మల్కిపురం సెట్టిబలిజ వ్యవసాయ పనివాంద్ర సహకారసంఘం. అధికాహారోత్పత్తి ప్రణాళిక ననుసరించి రామేశ్వరంలో సాగు ప్రారంభించిన బంజరు భూమిని తూర్పు గోదావరి జిల్లా కలెక్టరు శ్రీ మణిఅయర్ నిన్న తనిఖీచేశారు. అమలాపురం డిప్యూటీ కలెక్టర్ శ్రీ యల్. మాలకొండయ, కో-ఆపరేటివ్ సొసైటీల డిప్యూటీ రిజిష్ట్రార్ శ్రీ కొమ్ముల వెంకయ్యనాయుడు గార్లు వెంటరాగా కలెక్టర్ ఆ సంఘానికి పట్టామీద అప్పగించబడ్డ 240 ఎకరాల భూమిని పరిశీలించారు.

సంఘ సభ్యులు, అధ్యక్షులు శ్రీ చెల్లుబోయిన సత్యనారాయణగారు కూడ నీటి సరఫరా సరిగా లేదని. భూములు యెంతమాత్రం తృప్తిగాలేదని. ఈ రెండు సౌకర్యాలను వెనువెంటనే కలుగజేస్తే ఈ సంవత్సరం 150 ఎకరాలు పూడవగలమని. ఆ మేరకు ప్రొక్యూర్‌మెంటు ధాన్యం అప్పగించేందుకు హామీ యివ్వగలమని చెప్పారు. భూములకు నీరు సమృద్ధిగా అందేటట్టు చెయ్యగలమని అధికారులు అన్నారు.

అక్కడినుంచి కలెక్టర్ అంతర్వేది ప్రాంతంలోని బంజరు భూములు, 'దొరగొయ్యి' చూచేందుకు వెళ్లారు. (మ. వి)

'విద్యావ్యాప్తికి కలవారి తోడ్పాటు కావాలి'

సైదాపురం హైస్కూలు వార్షికోత్సవంలో ప్రబోధం

గూడూరు, ఏప్రిల్ 17 — గూడూరు పట్టణానికి ఎనిమిదిమైళ్ళ దూరంలో గల సైదాపురంలో శ్రీ గోగినేని వెంకటసుబ్బయ్య నాయుడుగారిచే నెలకొల్పబడిన బోర్డుహైస్కూలు వార్షికోత్సవం శ్రీ దండిమూడి దశరథ రామయ్య నాయుడు (యం. యల్. ఏ.) గారి అధ్యక్షతన వైభవోపేతంగా జరిగింది. ఉత్సవంలో స్థానికాధికారులు, పురప్రముఖులు, పౌరులు చాలామంది పాల్గొన్నారు.

గూడూరుబోర్డు హైస్కూలు ప్రధానోపాధ్యాయులు శ్రీ శ్రీకంఠం కృష్ణారావు పంతులుగారు "విద్యాసంఘం తోడ్పాటు" అనే విషయంపై ఉపన్యసించారు.

తర్వాత ఆటల పోటీలు,వక్తృత్వపోటీలలో గెలుపొందిన విద్యార్థులకు శ్రీ దశరథ రామయ్యగారు బహుమతులు యిచ్చారు. బాలబాలికలచే వినోద ప్రదర్శనాలు, నాటక ప్రదర్శనాలు జరిగినవి.

విద్యార్థులకు రాజకీయాలతో జోక్యం తగదని, విషయపరిజ్ఞానం సంపాదించుకోవడమే వారికి ముఖ్యమని విద్య పూర్తి అయ్యేవరకు యితర కార్యకలాపాల జోలికి పోరాదని, పరిపూర్ణంగా విద్య నభసిస్తే, తరువాత ఏకార్యక్రమమైనా నిర్విఘ్నంగా కొనసాగించగలరని చెప్పారు. దేశంలో విద్యావ్యాప్తి జరగాలంటే ప్రభుత్వ సహాయానికి తోడుగా సంఘంలోని ధనవంతుల సహాయం అవసరమని సూచించారు. ఈ స్కూలు నిర్మాణానికి రూ. 30,000 విరాళ మిచ్చిన శ్రీ గోగినేని వెంకటసుబ్బయ్య నాయుడుగారిని అధ్యక్షులు అభినందించారు. పౌరులెల్లరు శ్రద్ధతో ఈ పాఠశాల అభివృద్ధికి తోడ్పడవలసిందిగా అధ్యక్షులు కోరారు.

పాఠశాల అభివృద్ధికి కృషిచేసిన ప్రధానోపాధ్యాయులు శ్రీశంకరయ్యగారిని అభినందించారు. స్కూలు భవన నిర్మాణానికై పుచ్చుకుంచబడిన స్థలాన్ని గ్రామ పంచాయితీబోర్డు వెంటనే మంజూరు చెయ్యవలసిందని, సభలో వున్న వుపాధ్యక్షుని కోరి, వారి హామీని గైకొన్నారు. రానున్న సంవత్సరంలో ఆరవ ఫారం ఏర్పాటుచెయ్యడానికి వీలుగా ఒక పెద్ద పాకను వెంటనే నిర్మించడానికి విద్యాలయ పోషకులు శ్రీ గోగినేని వెంకటసుబ్బయ్య నాయుడుగారు సమ్మతించారని తెలిపినవెంటనే సభవారు శ్రీ గోగినేని వెంకటసుబ్బయ్య నాయుడుగారిని అభినందించారు.

రాయలసీమ క్షామ పీడితుల సహాయార్థం

26-4-52 తేదీ శనివారం సా॥ గం. 6 లకు

కార్పొరేషన్ స్టేడియంలో

ప్రముఖ తారాగణముచే ప్రదర్శనము

మీ అభిమాన తారల సందర్శనానికి చక్కని అవకాశం!

యం. కే. త్యాగరాజ భాగవతార్; భానుమతి; అంజలి; ఘంటసాల; లలిత, పద్మిని; టి. సూర్యకుమారి (మిస్ మద్రాసు); టి. యస్. బాలయ్య; కుమారి కమల; యస్. యస్. కృష్ణన్; టి. ఏ. మధురం

మొదలైనవారు

రేట్లు:— పోషకులు రూ. 10/-; రూ. 5/-; రూ. 2/-; రూ. 1/-

వివరాలకు: టెలిఫోను నెం. 85735

ఆంధ్రప్రభ క్షామ నివారణ నిధి

మద్రాసు, ఏప్రిల్ 23—"ఆంధ్రప్రభ" క్షామ నివారణ నిధికి నేడు చేరిన విరాళాలతో వహా మొత్తం రు 91,310-1-7 లు అయింది. నిన్నటి మొత్తం రు 88,408-6-10 లు.

వివరా లివి:

శ్రీ కృష్ణా సినిమా వుద్యోగులు, (విజయనగరం) 50-0-0
శ్రీ కోసూరు వెంకారెడ్డి, (సింగపేట) 10-0-0
శ్రీ ఆర్. ఎల్లయ్య, (సాలూరు) 10-0-0
బి. ఇ. హెచ్. ఇ. స్కూలు బాల బాలికలు, (కొయ్యూరు, నూజివీడు ఆర్ ఎస్.) 10-0-0
పి. డబ్ల్యు. డి., ఆర్. సి. సెక్షన్ ఉద్యోగులు, (సిద్ధవటం) 10-0-0
శ్రీ వై. లక్ష్మీనారాయణ, (గూడపాడు, మొవ్వ పోస్టు) 10-0-0
సెంట్రల్ ఎక్సైజ్ ఉద్యోగులు, (బాపట్ల) 12-0-0
జమీందారీ బోర్డు హైస్కూలు, (కపిలేశ్వరపురం) 16-3-0
మహిళా వృత్తివిద్య కేంద్రం (తిరుపూరు) 40-0-0
ఫారెస్టురేంజి ఆఫీసర్, ఉద్యోగులు (బెజవాడ) 55-0-0
శ్రీ పి. రామరాజు, అక్కౌంటెంట్ (ఐ. బి. ఐ. ఏలూరు) 10-0-0
శ్రీ ఎం. కనగరాజన్ (కొలంబో) 15-0-0
కిర్లంపూడి షుగర్‌మిల్స్ వుద్యోగులు (పిఠాపురం) 105-14-9
తుంగభద్రా ప్రాజెక్టు మెషినరీ స్టోర్స్, హొసపేట 18-0-0
శ్రీ టి. రంగయ్య, న్యూస్ ఏజంట్ హొసపేట 10-0-0
శ్రీ నారాయణ సుబ్బరామయ్యశెట్టి, ప్రొద్దుటూరు 116-0-0
కోరంగి విద్యార్థులు (కాకినాడ తాలూకా) 13-7-0
ఆలమూరుపోస్టు పెదితేరు గ్రామంలో శ్రీ అంగర వెంకటాచార్యులు సేకరించినది 100-0-0
శ్రీ ఓలేటిసేని సూర్యనారాయణ, (దంగేరు) 20-0-0
శ్రీ ఓలేటిసేని వీరన్న (దంగేరు) 20-0-0
నెల్లూరు థర్మల్ స్టేషన్ ఉద్యోగులు, (కోవూరు) 17-0-0
డేనియల్, హెడ్‌మాస్టర్, ...ఎం. హైస్కూలు ద్వారా సంపించిన (భీమవరం) 10-0-0
...ఎల్. సి. ఎం. హైస్కూలు ఉపాధ్యాయులు, ఉద్యోగులు (భీమవరం) 88-0-0
యు. ఎల్. సి. ఎం. హైస్కూలు సేకరణ 30-3-0
యు. ఎల్. సి. ఎం. హైస్కూలు [illegible]
... వ ఫారం తక్కిన సెక్షన్ విద్యార్థులు 14-0-0
4 వ ఫారం విద్యార్థులు 15-0-0
3 వ ఫారం విద్యార్థులు 10-0-0
2 వ ఫారం విద్యార్థులు 10-0-0
1 వ ఫారం విద్యార్థులు 10-9-0
రాజమండ్రినుంచి శ్రీయుతులు పి. దీక్షితులు, పి. ఎస్. కృష్ణమూర్తి సేకరించినది 666-0-0
ఎ. ఆర్. రాజు బదర్సు, (రామచంద్రపురం) రు. 10
పట్టాభిరామ కమర్షియల్ సిండికేట్ 25
శ్రీ ఎన్. నూకరాజు (రాజమండ్రి) 20
శ్రీ రామకృష్ణ ట్రాన్స్‌పోర్టు (రాజమండ్రి) 10
శ్రీ అంగర సత్యం (కాకినాడ) 25
శ్రీ మాటూరి ఉమామహేశ్వరరావు 20
శ్రీ బి. సత్యనారాయణమూర్తి (కాకినాడ) 20
శ్రీ ముత్యం సూర్యారావు (సామర్లకోట) 10
కోదండరామ మోటార్ ట్రాన్స్‌పోర్ట్ 10
శ్రీ దాసరి సత్యనారాయణరావు 20
శ్రీ విమ్మకాయల సత్తిరాజు 40
శ్రీ రామేశ్వరశర్మ, (బండార్లంక) 100
శ్రీ కమ్మూరి సత్యనారాయణరాజు 10
శ్రీ ఎమ్. సత్యనారాయణశర్మ 10
శ్రీ వేగరాజు వెంకటేశ్వరరావు 10
శ్రీ మాడపాటి సుబ్బిరెడ్డి 10
శ్రీ జంధ్యాల సత్యనారాయణ 10
స్టార్ ఎలెక్ట్రిక్ కంపెనీ 25
శ్రీ కె. ఎల్. ఎన్. కనకరాజ్ 10
శ్రీ సీతారామ రైస్‌మిల్, (కాలేరు) 10
శ్రీ సి. హెచ్. నారాయణరావు, ప్రొప్రైటర్, నారాయణ గ్రాఫైట్ కంపెనీ 10
సేఠ్ ముకుందలాల్ బల్దేవ్‌దాస్ 25
సేఠ్ మంగూమల్ చున్నాలాల్ 25
సేఠ్ శోభాసింగ్ కరంసింగ్ 10
శ్రీ నాళం జగ్గారావు 10
ఇండియన్ టూసిబిల్ వర్క్సు 10
శ్రీమతి వేలాల కృష్ణాబాయమ్మ, నర్సాపూర్ 10-0-0
బి. హెచ్. స్కూలు పార్లమెంట్, బిక్కవోలు 69-3-0
ది గుంటూరుజిల్లాఆత్మకూరులిఫ్టు ఇరిగేషన్ కంపెనీ లిమిటెడ్, మంగళగిరి 116-0-0
విజయవాడ సబ్‌కోర్టు ఉద్యోగులు శిరస్తాదార్‌ద్వారా పంపినవి 13-8-0
సూరంగి హైస్కూలు విద్యార్థులు, ఇచ్ఛాపురం 82-6-0
బోర్డు ఎలిమెంటరీ స్కూలు ఉపాధ్యాయులు, విద్యార్థులు (అమ్మనబ్రోలు) 11-0-0
విశ్వబ్రాహ్మణసంఘం, శివాలయంవీధి, (...గవాడ) 30-0-0
బోర్డు హైస్కూలు ఎస్. ఎస్. ఎల్. సి. బి. సెక్షన్ విద్యార్థులు (అవనిగడ్డ) 10-2-0
డాక్టర్ హెచ్. కృష్ణరావు (సేలం) 25-0-0
తెంగుటూరు సి. అండ్ ఐ. జి. ఎం. తెలుగు చర్చివారు రెవరెండ్ జె. జోసెఫ్‌ద్వారా పంపినది 20-0-0
శ్రీ ఆర్. ముత్తుస్వామి వన్నియనార్ మేనేజర్, నేతాజీ యూత్సు అసోసియేషన్ (వరగుపాడి) 22-10-0
ఏడుగురాళ్ళ కూలీలు, మేస్త్రీలు నర్సరావుపేట హైవేస్ సూపర్‌వైజర్‌ద్వారా పంపినవి 15-12-0
గ్యాంగు కూలీలు (నర్సరావుపేట) 18-8-0
బోర్డు హైస్కూలు ఉపాధ్యాయులు, (విద్యార్థులు పునాదిపాడు) 85-0-0
పంచాయతీబోర్డు ఉద్యోగులు, (తెల్లప్రోలు) 11-8-0
శ్రీ కె. సోమేశ్వరరావు నూజివీడు జంక్షన్ 10-0-0
ప్రార్థనాసమాజం (చీరాల) 10-0-0
యలమంచిలి యువజనసంఘం కార్యదర్శి శ్రీ ఓ. ఎల్. నారాయణ సేకరణ 20-0-0
మహాజనసభ (కాకినాడ) 15-0-0
యువజనులు, (కిష్కాజగన్నాథపురం) 11-0-0
శ్రీ అనపగడ్డ చంద్రశేఖరరావు, (కిష్కాజగన్నాథపురం) 10-0-0
మద్రాసు ఫైర్ సర్వీస్, సిడిపిగోలు సెవన్ 21-1-0
శ్రీ సూర్యదేవర వెంకటప్పయ్య, ఆయన మిత్రులు, (మార్టేర్‌పేట) 11-0-0
శ్రీ ఎమ్. సత్యనారాయణమూర్తి, (పొన్నలూరు) 10-0-0
మిస్టర్ బి. శామ్యూల్, (కొడవలూరు) 10-0-0
శ్రీమతి కె. కనకరత్నమ్మ, (కిషెన్‌పురా) 13-0-0
శ్రీ పి. రామమూర్తిరెడ్డి, (పెనుమలూరు) 11-0-0
బోర్డు హైస్కూలు విద్యార్థులు, ఉపాధ్యాయులు (కొనవరం) 38-12-0
బోర్డు హైస్కూలు, విద్యార్థులు (ముదినేపల్లి) 57-1-0
కె. సి. పి. లిమిటెడ్, కె. ఎ. సి. లిమిటెడ్ (వుయ్యూరు) 321-11-0
ఎం. ఎం. కె. ఎస్. ఎం. హెచ్. స్కూలు ఉపాధ్యాయులు, విద్యార్థులు (పాలకొల్లు) 60-0-0
ది పాలకొల్లు టొబాకో మర్చెంట్స్ అసోసియేషన్ (పాలకొల్లు) 30-0-0
10 రూపాయలకు లోపు విరాళాలు 81-10-0
మొత్తం రు. 91,310-1-7 లు

16 వ తేదీ "ఆంధ్రప్రభ"లో శ్రీ డి. మాణిక్యంగారు (విజయవాడ) 36 రూపాయల విరాళ మిచ్చినట్లు ప్రకటించబడింది. ఈ మొత్తన్ని వీరు విజయవాడలోని సదరన్ రైల్వే సిగ్నల్ అండ్ టెలికమ్యూనికేషన్ డిపార్టుమెంటు పనివారలనుంచి సేకరించారు.

ఏప్రిల్ ఒకటవతేదీన విజయవాడనుంచి శ్రీ యన్. వి. రంగారావుగారు 50 రూపాయలు పంపించినట్లుగా ప్రచురించబడింది. అది చీరాలలోని బర్మాషెల్ ఏజెంట్ శ్రీ రావుల హరిప్రసాదరావుగారి కార్యాలయోద్యోగులు పంపినది.

19 వ తేదీ పత్రికలో ఏలూరునుంచి శ్రీమతి ఇ. సుబ్బమ్మదేవిగారు రు 80 లు పంపినట్లు ప్రచురించాము. అది శ్రీమతి ఈదర సుబ్బమ్మదేవి మునిసిపల్ హైస్కూలు విద్యార్థులు పంపినదిగా గ్రహించాలి.

పిఠాపురం నుంచి డాక్టర్ పి. ఎ. యస్. మూర్తిగారు ఆయన ఉద్యోగులుకలసి పంపినట్లుగా ప్రచురించబడిన రు 30 లు శ్రీ సూర్య ఆయుర్వేదనిలయం ప్రొప్రయిటర్, ఆయన ఉద్యోగులుకలసి పంపించినది.

16 వ తేదీన గుడివాడనుంచి శ్రీ యస్. ఎ. పట్నాయక్‌గారు పంపిన రు. 10 లు గుడివాడలో వసూలుచేయబడినవి.

18 వతేదీ పత్రికలో శ్రీ కె. నాగేశ్వరరావుగారు (నల్లగొండ)నుంచి 60 రూపాయలు సేకరించి పంపినట్లు ప్రకటించాము.

అందులో శ్రీ ముదిలపు శంకరయ్యగారు రు 10 -లు శ్రీ కె. నాగేశ్వరరావుగారు రు. 10/-లు పెత్యా హాస్టలు విద్యార్థులు రు. 17-2-3, స్టూడెంట్స్ యూనియన్ రు 22-13-9 లు ఇచ్చారు.

20 వ తేదీ పత్రికలో గుంటూరు నుంచి సరస్వతీటాకీస్ ప్రొప్రయిటర్ శ్రీ ప్రసాద్ బదర్స్ రు. 175-15-0 లు పంపినట్లు ప్రచురించాము. గుంటూరులోని రాయలసీమ క్షామ నివారణ సహాయనిధి సంఘం యాజమాన్యాన సినిమాద్వారా వసూలుచేయబడిన మొత్తమిది.

విరాళాలు పంపగోరేవారు "ఆంధ్రప్రభ" క్షామ నివారణ నిధి, ఎక్స్‌ప్రెస్ న్యూస్ పేపర్స్ లిమిటెడ్, మద్రాసు—2, అని వ్రాసి పంపాలని మనవి.

ఇంపీరియల్ బ్యాంకు, ఇండియన్ బ్యాంకు, పంజాబ్ నేషనల్ బ్యాంకు, కెనరా బ్యాంకులలో ఏ శాఖా నిధికి విరాళాలు జమకట్టవచ్చు.

ఆంధ్రప్రభ గ్రహ ప్రకటనలు

ప్రకటన:-నత్తెనపల్లి తాలూకా కందిపాడు గ్రామంలో వెంచేసియున్న శ్రీ వేణుగోపాలస్వామివారి దేవాలయము తాలూకా తూర్పువైపు ప్రహరీగోడ కట్టుటకు 30-4-52 వ తేదీ సాయంకాలం 3 గం॥ వరకు టెండర్లు తీసికొనబడును. వివరములకు శ్రీ వేణుగోపాలస్వామివారి ట్రస్టీ శ్రీ యెర్రెడ్డు పిచ్చిరెడ్డిగారిని విచారించవలయును. యర్రెడ్డు పిచ్చిరెడ్డి, శ్రీ వేణుగోపాలస్వామి వగైరా ట్రస్టీ. కందిపాడు 21-4-52.

నోటీసు - మా కక్షిదారుడు తాడిపర్తి తాలూకా పెద్ద పొలమడ మజరా యర్రగుంటపల్లె గ్రామం కాపురస్థుడైన బాణా పెద్ద మునెయ్య రెండవ భార్య కుమారుడు మునెయ్య అను నతనికి వివాహము చేసినారు. ఇటీవల అతను మా కక్షిదారుని మాట వినక చెడ్డ సహవాసము కలవాడై దుర్మార్గపు పనులు చేయుచూ తిరుగుతూ వుంటున్నాడు. మా కక్షిదారుని భూముల వగైరా ఆస్తులయందు అతనికి యేలాటి హక్కు వుండేదిలేదు. సదరు ఆస్తులు యావత్తు మా కక్షిదారుని స్వార్జితపు ఆస్తులు. ఎవరైనను సదరు మునెయ్యకు అప్పులిచ్చి, కొలుగాని, వ్యాపారంగాని, ఆయనమూలంగాని, ఋణముగాని యేలాటివి వ్రాయించుకున్నను మా కక్షిదారుని ఆస్తులను బాధింపవు అని తెలుపుకొనడమైనది. కె శ్రీనివాసయ్య, లా., గుత్తి 19-4-52.

టెండరు నోటీసు: ఇందుమూలముగా తెలియచేయునది ఏమనగా కొడమంచిలి గ్రామములో సెప్టిక్ టాంకు లెటిరెన్సు టైపు నమూనా పి. హెచ్. బి. డి. నెం 19/1943 ప్రకారం పంచాయితీబోర్డు ఏరియాలో 2 వ వార్డునందు కట్టుటకు సీలువేయబడిన టెండరు ప్రకారము వరకున్నూ ది 30-4-52 నం॥ రము తేది పగలు 11 గంటల లగాయతు ఆ నాటి మధ్యాహ్నము 5 గంటలవరకు తీసికొనబడును. సెప్టిక్ టాంకు సెట్టు 6 న్ను బోర్డువారే సప్లయి చేయుదురు. యీ కోవుగా ఏవిధమైన వివరములు కావలసినను బోర్డు పనిచేయు కాలమందు వచ్చి తెలిసికొనవలెను. ప్రెసిడెంటు, పంచాయతీబోర్డు, ...డి. 13-4-52.

Printed and Published by A VENKATESWAR RAO at Indian Express Press, Old ...as Club Compound, "CLUB HOUSE", Mount Road, Madras.

క్షామ పీడితులకు రు. 10,000ల విరాళం

మద్రాసు కార్పొరేషన్ మంజూరు

మద్రాసు, ఏప్రిల్ 23—మద్రాసు కార్పొరేషన్‌వారు దెన్నరాష్ట్ర క్షామ నివారణ నిధికి రు. 10,000 విరాళంగా మంజూరుచేశారు.

నిన్న సాయంత్రం రిప్పన్ బిల్డింగ్స్‌లో కౌన్సిల్ సమావేశం జరిగినపుడు మేయర్ మిస్టర్ షిబత్‌తుల్లా దెన్నరాష్ట్ర క్షామ నిధికి పదివేల రూపాయల విరాళం యివ్వాలని ప్రతిపాదించిన తీర్మానాన్ని సభ్యులు ఆమోదించారు.

భజరంగ్ జూట్‌మిల్స్ సహాయం

గుంటూరు, ఏప్రిల్ 21—రాయలసీమ క్షామపీడితుల సహాయార్థం గుంటూరు పట్టణంలో వివిధ సంస్థలు విరాళాలు వసూలు చేస్తున్నవి. భజరంగ్ జూట్‌మిల్స్ ప్రొప్రయిటర్ శ్రీ జస్కరన్ ఝామ్‌వాలా తాము ప్రత్యేకంగా కరువుకు హెచ్చుగా లోనైన ప్రాంతాలలో ఎనిమిది సహాయ కేంద్రాలు స్థాపించి రోజుకు ఒకపూట అన్నం పెట్టించడానికి ఏర్పాట్లు చేస్తున్నారు. అప్పుడే ఈ సహాయకేంద్రాల నిర్వహణకై రు. 25,000ల సొమ్ముతో తమ సిబ్బందితో కొందరిని క్షామ ప్రాంతాలకు పంపారు. ఆహారమేకాకుండా నిరుపేదలకు రు. 5,000ల విలువగల గుడ్డలు కూడా పంచాలని ఆయన ఉత్తరువుచేశారు.

తమ సహాయకేంద్రాలు వున్న గ్రామాలలో పశువులపోషణకై కొన్నిబండ్ల గడ్డినికూడా శ్రీ ఝామ్‌వాలా ఖరీదుచేశారు.

దామరమడుగు యువజనుల కృషి

నెల్లూరుజిల్లా దామరమడుగు గ్రామంలో యువజనసంఘంవారు ఈ నెల 15,16 తేదీలలో వివిధ వేషాలతో యిల్లిల్లు తిరిగి రాయలసీమ క్షామ పీడితుల సహాయార్థం విరాళాలు వసూలు చేశారు. మహిళలుకూడా గ్రామంలోను, పరిసరగ్రామాలలోను విరాళాలు సేకరించారు. మొత్తం పది తూముల ధాన్యం, రు. 117ల డబ్బు, 126 గడ్డిమోపులు వసూలు చేశారు.

లోక్‌పార్టీ వసూళ్లు

రేపల్లెతాలూకా (లోక్‌పార్టీ) రాయలసీమ క్షామ నివారణ కమిటీవారు రేపల్లె పట్టణంలో ఆరుబస్తాల ధాన్యం, ఒక బండిగడ్డి, రు 215 లు రొక్కం విరాళంగా సేకరించారు. నెల్లూరు గ్రామంలో 38 బస్తాల 32 మానికల ధాన్యం, నాలుగుబళ్ళ పదిమోపుల గడ్డి సేకరించారు.

ఒంగోలులో కమిటీ ఏర్పాటు

ఈ నెల 19 వ తేదీన ఒంగో... ఆయుర్వేదాచార్యులు (యం. బి. బి. యస్.) గారు అధ్యక్షులుగాను, శ్రీయుతులు బి. సత్యనారాయణ (బి. ఎ. బి. యల్.), కె. యల్. నరసింహంగారు కార్యదర్శులుగాను, మరికొందరు ప్రముఖులు సభ్యులుగాను ఐక్యక్షామ నివారణ కమిటీ ఏర్పాటు చేయబడి, విరాళాలు వసూలుచేస్తున్నారు. అంకమ్మపాలెం యువజన సంఘంవారు 30మానికల జొన్నలు, రు 20 లు డబ్బు వసూలు చేశారు.

ఉత్తమ ప్రభుత్వం అవసరం

రాజాజీని బలపరచాలని ప్రజలకు ఉద్బోధ

మద్రాసు, ఏప్రిల్ 23—"రాష్ట్ర క్షేమాన్ని, ప్రజా శ్రేయస్సును కోరేవారంతా రాజాజీ మంత్రివర్గాన్ని బలపరచక తప్పదు" అని గత సాయంకాలం కపాలేశ్వరస్వామి గుడి ప్రాంతంలో జరిగిన బహిరంగ సభలో ఉపన్యసిస్తూ, పలువురు ప్రముఖులు ఉద్బోధించారు.

కాంగ్రెస్‌లో ముఠాతత్వానికి స్వస్తిచెప్పాలని, ప్రజలలోకి వెళ్లి కాంగ్రెస్‌వర్కర్లు పని చెయ్యాలని హెచ్చరించారు.

శ్రీ సి.సి. సుబ్బయ్య, శ్రీ ఎన్. అణ్ణామలై పిళ్లై, శ్రీ చెంగల్వరాయన్ ప్రభృతులు సభలో మాట్లాడారు.

కాంగ్రెస్ మంత్రివర్గాన్ని నిర్మించడం, రాజాజీ నాయకుడు కావడం రాష్ట్రానికి అదృష్టమని చెపుతూ, అందరూ రాజాజీని బలపరిస్తే అపూర్వమైన నిర్మాణ కార్యక్రమాన్ని సాధించగలమని శ్రీ చెంగల్వరాయన్ అన్నారు. కాంగ్రెస్ కార్యక్రమంలో విప్లవకరమైన మార్పులు రావలసివున్నవన్న సంగతి కాంగ్రెస్‌వారలు మరచిపోగూడదన్నారు. భూసంస్కరణలు, కనీస వేతనాల చట్టం అమలు జరిగి తీరాలన్నారు.

వ్యాపార వర్గాల చేయూత

"రాజాజీ మంత్రివర్గాన్ని బలపరిచితీరాలి. మా వ్యాపార వర్గాలవారు మంచి ప్రభుత్వాన్ని కోరుతారు కాబట్టి రాజాజీని బలపరుస్తారు" అని గత సాయంత్రం మద్రాసు మంత్రులు శ్రీ శెట్టి, డాక్టర్ యు. కృష్ణారావు, శ్రీ కె. వెంకటస్వామినాయుడు, డాక్టర్ నాగన్నగౌడ గార్ల గౌరవార్థం జరుపబడిన కార్యక్రమానికి అధ్యక్షత వహిస్తూ శ్రీ ఎమ్. ఏ. ముత్తయ్య చెట్టియార్ వెల్లడించారు.

ఈ కార్యక్రమాన్ని పురుషవాకంలో శ్రీ కె. సీతారామారావుగారు తమ స్వగృహంలో ఏర్పాటు చేశారు. భజన, నాట్యం, బియ్యం కాని ధాన్యాలతో తయారైన విందు జరిగాయి.

వ్యవసాయ శాఖామంత్రి డాక్టర్ నాగన్నగౌడ అతిథేయులకు కృతజ్ఞత తెలుపుతూ, మన ఆహార సమస్యా పరిష్కారానికి భగవంతుడు తోడ్పడాలన్నారు. తాను వ్యవసాయదారుడనేనని, వ్యవసాయాభివృద్ధికి తగిన చర్యలు తీసుకుంటామని అన్నారు.

శ్రీ వెంకటస్వామినాయుడు, డాక్టర్ కృష్ణరావుగార్లు కృతజ్ఞత తెలుపుతూ, మంత్రివర్గానికి ప్రజల చేయూతను అర్థించారు.

శ్రీ నర్సోత్తమ రావుగారి అభివందనములతో కార్యక్రమం ముగిసింది.

రాష్ట్రభాషా ప్రవీణ పరీక్షా ఫలితాలు

మద్రాసు, ఏప్రిల్ 23—గత ఫిబ్రవరిలో జరిగిన రాష్ట్రభాషా ప్రవీణ పరీక్షలలో క్రింది నెంబర్లుకల అభ్యర్థులు ఉత్తీర్ణులైనారు:—

PART I—PRACHEEN PADYA
(Ancient Poetry)

7 13 15 29 37 43 46 47 62 66 73 79 86 89 90 92 95 98
105 25 27 30 35 38 39 48 49 78 85 90 92 93 94
202 08 09 33 34 36 41 42 44 59 60
303 04 07 08 09 13 40 46 63 79 87
403 05 to 07 09 11 12 14 to 16 18 to 20 22 24 27 28 30 to 32 36 50 73 97 to 99
500 22 57 60 87
603 10 17 18 20 to 24 26 27 29 30 32 34 to 36 38 40 41
725 26 32 64 94
804 07 11 14 to 16 21 to 24 29 to 31 35 36 38 40 42 49 59 70 78 98
901 11 14 15 43 46 59 to 61 65 69 73 to 75 78 to 82 84 to 86 89 91 93 95 96
1000 02 14 16 17 19 to 21 31 34 64 68 72 81 83 89
1102 03 05 13 18 22 25 to 27 30 to 32 34 35 37 and 41.

PART II—ADHYNIK PADYA
(Modern Poetry)

13 15 41 66 68 71 75 79 89 90
106 18 20 25 27 31 34 67 71 78 89 98
208 19 21 32 36 38 82 86
303 04 07 40 55 87 91
401 03 to 06 09 to 14 16 19 20 22 24 27 28 30 31 62 90 92
508 12 18 31 33 35 39 46
607 10 14 15 17 18 20 to 26 29 30 32 33 35 38 39 41 53
728 35 65
804 07 09 11 to 19 21 to 24 28 to 30 33 to 37 39 42 85 91
903 05 07 11 60 68 74 80 81 84 88 90 93 94
1002 04 05 07 11 12 19 to 21 25 28 66 74 76 89 99
1100 04 07 18 19 22 25 to 27 29 32 34 36 37 39 42 43 52 and 53.

PART III—URDU
(Urdu LITERATURE)

1 8 9 11 13 19 22 24 25 30 36 37 46 58 63 66 68 to 70 72 74 80 83 86 94
102 03 08 11 15 16 18 36 37 45 70 72 73 84 86 87 89 to 91 98
202 09 16 22 24 29 32 43 52 61 64 69 70 85 94 99
301 02 11 13 14 16 31 49 51 52 56 57 59 60 71 82
405 06 08 to 10 13 14 16 to 19 21 to 25 27 to 32 35 46 49 50 67 to 70 72 73 84 88
502 05 15 to 17 20 to 22 31 48 49 52 63 69 71 80 84 89 95 98
600 01 07 11 14 15 17 to 24 26 27 29 to 31 33 35 to 38 40 59 63 65 66 70 71 78 84 95
702 03 10 11 20 21 30 35 40 52 58 59 65 88 89 93 99
802 04 05 07 10 15 to 22 26 29 to 31 33 34 39 40 59 70 82 86 87 98
901 07 09 16 17 19 20 22 29 35 36 42 53 59 to 62 65 to 70 72 to 75 77 to 89 91 92 95 to 97 99
1000 09 16 22 34 43 53 65 66 93
1103 06 16 17 19 21 23 25 44 50 and 63.

PART IV—PRATHEEYA BHASHA
(Regional Language)

1 8 9 11 13 14 30 32 34 52 56 57 63 65 to 67 71 75 81 82 85 88 97 100 05 15 17 23 30 33 34 43 50 55 59 62 73 88 94 95 97 to 99 203 06 11 12 15 25 31 33 34 37 39 40 51 57 to 60 62 71 72 74 75 89 91 95 96 300 05 07 18 23 29 30 33 34 36 37 40 50 54 56 58 59 63 87 to 89 98 409 38 39 44 45 50 55 63 72 74 to 76 78 to 81 90 to 92 99 506 11 16 17 19 20 22 30 33 34 40 41 44 to 47 51 53 74 93 99 605 06 17 20 21 24 28 29 33 26 37 42 47 51 54 55 57 74 90 93 700 02 04 11 21 43 61 66 81 87 809 10 35 52 58 62 63 69 71 to 73 77 79 81 87 94 95 99 924 29 30 32 39 41 52 56 58 61 64 73 79 91 93 95 99 1001 to 04 06 08 11 to 14 16 to 21 24 25 27 to 33 39 41 46 51 54 56 59 60 63 to 71 73 80 84 97 1109 18 46 49 51 to 54 56 and 58.

PART V—SAMAJ VIGNYAN
(Social Science)

3 4 6 12 16 17 34 44 58 63 66 68 81 85 87 94 111 12 29 30 32 37 38 45 49 51 52 54 63 66 68 75 79 82 83 96 98 202 08 09 12 13 22 25 32 36 54 65 74 86 302 11 31 54 71 87 93 407 11 12 18 23 32 35 50 61 68 71 73 83 503 12 16 17 23 47 53 54 58 601 03 17 18 20 21 24 27 29 33 35 to 38 41 70 94 727 35 40 57 65 71 97 807 19 20 24 29 to 32 38 to 40 42 44 62 68 69 77 78 95 98 920 52 56 80 85 86 91 92 1000 05 08 13 14 22 34 36 37 39 40 46 51 68 84 87 94 1105 16 19 to 21 25 32 50 54 and 61.

PART VI—BHASHA VIGNYAN
(Philology)

2 4 6 28 30 33 34 37 38 46 50 66 to 69 71 79 83 85 89 90 95 97 98 106 08 18 25 62 71 76 78 82 92 97 98 203 06 10 17 31 32 40 47 72 82 98 308 16 28 35 42 46 50 54 55 63 64 69 87 403 07 10 to 12 14 15 18 to 20 22 24 27 28 30 31 35 40 42 57 62 516 to 18 20 22 30 33 to 37 39 43 to 46 51 56 58 60 66 [illegible] 604 to 06 08 13 17 18 20 21 to 24 26 to 33 35 37 to 41 69 70 72 73 75 725 26 35 57 62 63 98 806 to 08 12 13 15 17 19 21 to 23 26 31 34 36 38 39 42 63 69 98 900 01 05 11 30 46 61 63 65 to 67 69 to 71 73 75 to 77 80 81 83 84 87 to 90 92 95 98 1022 25 28 34 44 45 72 95 1103 10 21 24 25 27 36 to 38 42 46 50 55 and 61.

విపణివీధి

నవరను రేటు

మద్రాసు, ఏప్రిల్ 23—

అమ్మకం పన్ను	రు.	అ.	పై.
నవరం చిల్లరధర	66	0	0
పొట్లా బంగారం	92	10	0
మూసా బంగారం	91	4	0
వెండి వందతులాలు	164	0	0
వెండి చిల్లరధర	1	11	0

వేరుసెనగ గింజలు

531 పౌనులు మిషన్ వరకు "న్యూ క్రాప్"	138	140-0-0
వేరుసెనగ నూనె బజారు ధర 3½ ఎన్. ఎస్. ఎ. రెడీ	275	280-0-0
ఆముదం 500 "తిరుపత్తూరు"		290-0-0
కొబ్బరినూనె కొలంబో (అంద్ ఎం. ఎస్. బ్రాండ్స్)		26-4-9
పంచదార (2 ఆందర్)		
"హొస్‌పేట"		38-14-10
"సామర్లకోట"		35-10-5
క్యాప్టన్ గంజ్		104-7-10
"ఉయ్యూరు"		38-3-8

ఢిల్లీ మార్కెట్ ధరలు

కిషన్‌లాల్ కురియామల్, గడాడియామార్కెట్ ఢిల్లీ, ఏప్రిల్ 22—

మిర్యాలు (84½ పౌనుల) మణుగు 1 4 రు. 420— లవంగాలు 342— దాల్చినచెక్క 78— శొంఠి 72— యాలకులు 220—230 వక్కలు 90—115 పసుపు (ఈరోడ్) 30-32 (నిజామాబాద్ —23-24 (దుగ్గిరాల) 25— తిప్తూర్ కొబ్బరి 90—95 నగుబియ్యం 28-30—మిర్చి 30—50 జీలకర్ర 60—72 ధనియాలు 30—55 వాము (కర్నూలు) 27—32 సోంపు 70—95 మెంతులు 20— మామిడివరుగు 35—75 గసగసాలు 55— బాదం 150— కిస్మిస్ 90 జీడిపప్పు 150—165.

న్యూయార్క్ ప్రత్తి (జులై)

న్యూయార్క్, ఏప్రిల్ 22—

నేటి ఓపెనింగ్	—	39.82
నేటి క్లోజింగ్	—	39.52

1952 ఏప్రిల్ 24, గురువారం
నందననామ సంవత్సర
చైత్ర బహుళ అమావాస్య
అమావాస్య ప॥ 12-8 గంటలవరకు
అశ్వని నక్షత్రం సా॥ 4-54 గం॥వరకు
వర్జ్యం: ప॥ 12-56 నుంచి 2-31 గం॥వరకు
తె॥ 2-40 నుంచి 4-18 గం॥వరకు

అనాథల అభ్యున్నతి

గవర్నర్‌చే వై. ఎమ్. సి. ఏ. బాలనగరం కృషి ప్రశంస

మద్రాసు, ఏప్రిల్ 22—వై. ఎమ్. సి. ఏ. బాలనగరం ఐదవ వార్షికోత్సవం నిన్న సాయంకాలం గవర్నర్ శ్రీ శ్రీప్రకాశ అధ్యక్షతను జరిగింది.

బాలనగరం కృషిని అధ్యక్షులు తమ ప్రసంగంలో ప్రశంసించి, ఆధునిక జీవితంలో తనకు విశిష్టంగా కనిపిస్తున్నది క్రైస్తవుల సేవానిరతి అని, కాశీ, అస్సాములలో క్రైస్తవ మిషనరీల సేవ తను కళ్ళారా చూచి ఆనందపరవశుడైనానని వెల్లడించారు. విరాళాలను సేకరించి వాటిని ఉత్తమకార్యాలకు సరిగా వినియోగించడం క్రైస్తవ సంస్థల విశిష్టతని పేర్కొన్నారు.

వీధులలో తిరిగే అనాథలను తెచ్చి, శిక్షణ యిచ్చి, బ్రతుకుతెరువు చూపి, ఉత్తమ పౌరులుగా తయారుచేసే "బాయిస్ టౌన్" కృషి ప్రశంసనీయమన్నారు. ఈ బాలనగరంలో ఒక విద్యార్థి కయ్యే ఖర్చు తాను భరిస్తానని వాగ్దానమిచ్చారు.

ఇంతకుముందు శ్రీ ఎమ్. శ్రీనివాసరావుగారు (బాలనగరం నిర్వాహకసంఘం అధ్యక్షులు) గవర్నర్ శ్రీ శ్రీప్రకాశకు, మంత్రి శ్రీ ఎమ్. ఏ. మాణిక్యవేలు నాయకర్‌కు స్వాగతం చెబుతూ, బాలనగరం స్థలం కౌలుకాలం వచ్చే జూన్‌తో ముగియనున్నదని, కౌలుకాలం పొడిగించడానికి గవర్నర్ సహాయం అవసరమని చెప్పారు.

మిస్టర్ పి. సి. మాత్యూ (బాలనగరం సూపరింటెండెంట్) వార్షిక నివేదిక సమర్పించారు.

తర్వాత శ్రీ సి ఆర్ శ్రీనివాసన్ మాట్లాడుతూ, వై. ఎమ్. సి. ఏ. వారి అనాథ సేవను కొనియాడారు. బాలనగరంలోని ఒక విద్యార్థి కయ్యే ఖర్చును తాను భరించగలనని ప్రకటించారు.

తుదిని గవర్నర్‌గారి కోడలు శ్రీమతి కాముసిదేవి శ్రీ ఎమ్ శ్రీనివాసరావుగారికి ఒక సర్టిఫికెట్టు, మిసెస్ ఆర్. ... ఒక షీల్డు సమర్పించారు.

శ్రీమతి అమ్ము స్వామినాథన్ వందన సమర్పణ చేసిన పిమ్మట, అమెరికా సమాచారశాఖవారు ఫిల్ము ప్రదర్శనం జరిపారు. అంతటితో వార్షికోత్సవం సమాప్తమైనది.

అవనిగడ్డలో శ్రీ తుంగిరాల వీరరాఘవయ్యగారి ప్రాంగణంలో ఏప్రిల్ 25 వ తేదీనుంచి 29 వ తేదీవరకు శంకర జయంతి, 27, 28, 29 తేదీలలో కృష్ణామండలం వేద విద్యార్థి పరిషత్ మహాసభ, 26, 27 తేదీలలో సాంగవేద విద్యార్థి పరిషత్ మహాసభ జరుపబడుతవి.

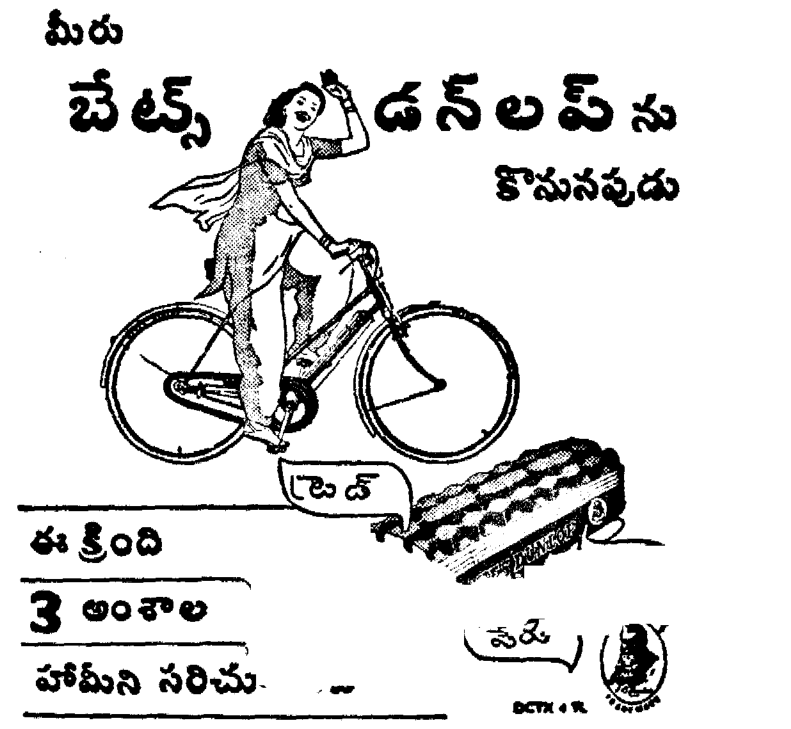

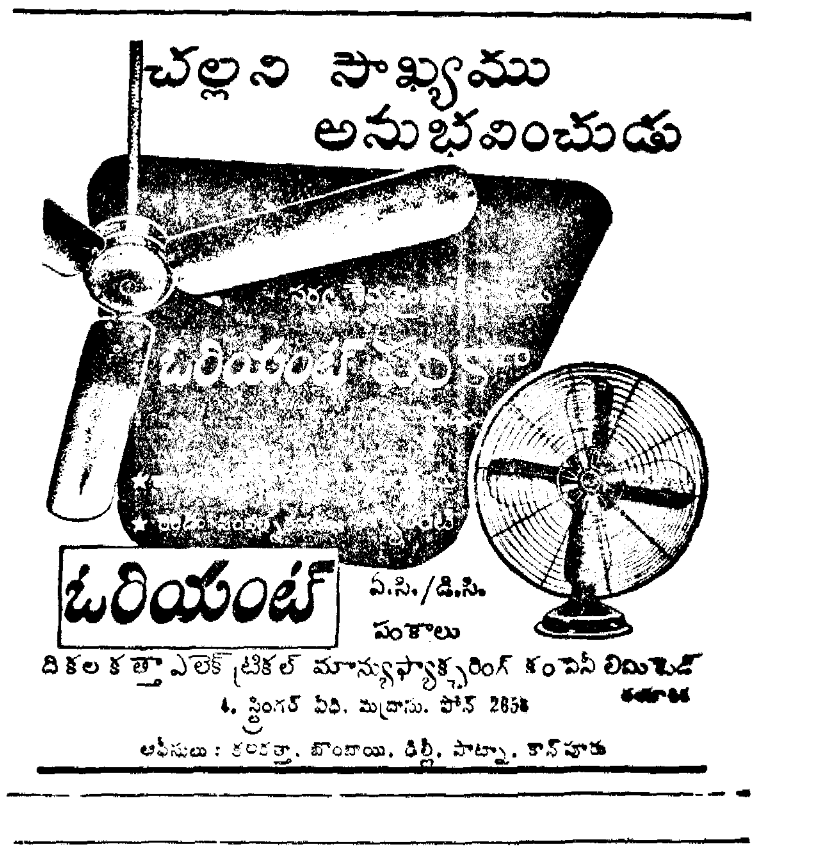

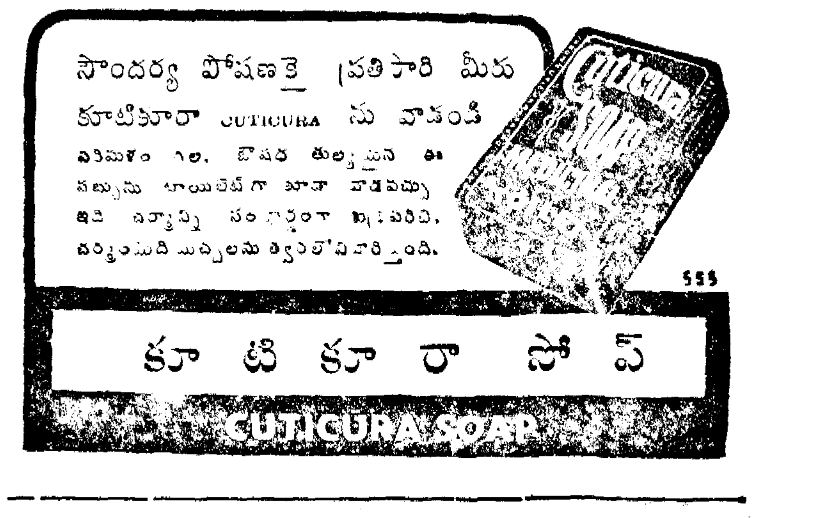

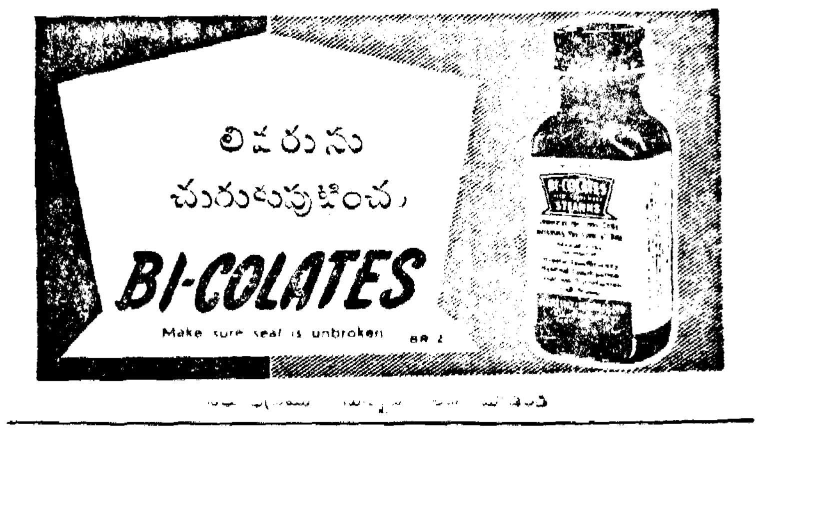

Regd. No. M. 3938.
ANDHRA PRABHA, MADRAS.
సంపుటి : 15 — సంచిక : 97
8 పేజీలు : వెల ఒక అణా
మద్రాసు : శనివారం
26-4-1952

THE LARGEST CIRCULATED TELUGU DAILY

ఆంధ్రప్రభ

ఎడిటర్: నార్ల వెంకటేశ్వర రావు

పసిపాపపై ప్రకృతి మాత కరుణ

బిజాపూర్, ఏప్రిల్ 21—

బిజాపూర్ శివార్లలో బెండిగిరి గ్రామంలో మంగళవారం రాత్రి తుపానుగాలికి ఉయ్యాలతోసహా కొట్టుకుపోయిన ఆరు మాసాల పసిపాప మరునాటుదయం చూసేసరికి చెట్టుకొమ్మను వ్రేలాడుతున్న ఉయ్యాలలో సురక్షితంగా ఉంది. గాలిపాటుకు తాళ్లుతెగిన ఈ ఉయ్యల అక్కడికి రెండువందల గజాల దూరంలో వున్న చెట్టు కొమ్మలకు తగులుకుంది. (మ. వి.)

800616

కాశ్మీర్ సమస్యా పరిష్కారావకాశాలపై గ్రాహం ఆశాభావం

నిస్సైన్యీకరణ పిమ్మట వుండవలసిన సేనల సంఖ్యపైమాత్రం ఇప్పటికీ పేచీ

మధ్యవర్తి కృషి మరి కొంతకాలం సాగాలని భద్రతాసంఘానికి నివేదన

సమిష్టి తోడ్పాటు కావలట

మిత్రరాజ్యసమితి కార్యాలయం, ఏప్రిల్ 25—

తాను కొనసాగిస్తున్న కాశ్మీర్ నిస్సైన్యీకరణ సాధన కృషి చాలా వరకు ఫలించినదనీ, అయితే ఇండియా, పాకిస్తాన్‌లమధ్య ఇంక ఒక్క సమస్యపై మాత్రం ఏకాభిప్రాయం కుదరవలసివున్నదనీ కాశ్మీర్ సమస్యా పరిష్కారానికై మిత్రరాజ్యసమితి నియమించిన మధ్యవర్తి డాక్టర్ ఫ్రాంక్ గ్రాహం నేడు భద్రతా సంఘానికి సమర్పించిన తన మూడవ నివేదికలో పేర్కొన్నాడు.

ఇండియా, పాకిస్తాన్‌ల ప్రముఖ ప్రభుత్వాధికారులతో ఇటీవల సంభాషణలు జరిపిన మీదట డాక్టర్ గ్రాహం ఈ నివేదికను రూపొందించాడు.

నిస్సైన్యీకరణకు పెట్టబడిన గడువు అనంతరం యుద్ధవిరమణ శ్రేణికి ఉభయ పార్శ్వాల ఏ తరగతులకు చెందిన సైనికులు ఎంతెంత మంది వుండాలనే విషయంపై రెండు పక్షాల మధ్య ఏర్పడివున్న అభిప్రాయభేదమే నిస్సైన్యీకరణ సాధనకు ఇంకా పెద్ద అవరోధంగా నిలుస్తున్నదని ఆయన తన నివేదికలో వివరించాడు.

డాక్టర్ గ్రాహం తన నివేదికలో ఈ క్రింది సిఫారసులు చేశాడు:

(1) కాశ్మీర్ నిస్సైన్యీకరణ సాధనకృషి చాలా వరకు ఫలించింది గనక, సంస్థానంలో సైనిక సంఖ్యలను వృద్ధి చేసుకోడానికి ఇండియా, పాకిస్తాన్ [illegible] తీసుకోవరాదు.

(2) కాశ్మీర్ కమిషన్ తీర్మానాల ప్రకారం తాము చేసుకొన్న ఒడంబడికల దృష్ట్యానేమి, సమితి మధ్యవర్తి చేసిన 12 సూచనలకు ఆమోదం తెల్పడం దృష్ట్యానేమి ఇండియా, పాకిస్తాన్ ప్రభుత్వాలు (ఎ) ఇకముందు కూడా బలప్రయోగానికి పూనుకొనకుండా, పూర్తిగా శాంతియుత విధానాలనే అనుసరిస్తూ, కాశ్మీర్ సమస్యపై ప్రజలను ఉద్రేకపరచి యుద్ధానికి ప్రేరేపించే విధంగా ఎటి ప్రకటనలను చేయకుండా తమ ఉద్యోగులను, ప్రజలను ఆదేశించడానికి చేసుకొన్న ఒడంబడికను శ్రద్ధగా పాటించాలి; (బి) 1949 జనవరి 1 వ తేదీనుంచి అమలులో వున్న యుద్ధవిరమణ ఒడంబడికను, 1949, జూలై 27 వ తేదీనాటి కరాచీ ఒడంబడికను పాటించాలి.

(3) 1948 ఆగస్టు 13వ తేదీ, 1949 జనవరి 5 వ తేదులనాటి తీర్మానాలను అమలు పరచేనిమిత్తం ఇండియా, పాకిస్తాన్ ప్రభుత్వాలు కాశ్మీర్ సంస్థానంలో తమకు గల సేనలను వచ్చే జూలై 15 వ తేదీనాటికి ఇతోధికంగా తగ్గించుకోవాలి.

(4) తాను చేసిన 12 సూచనలపైన, ముఖ్యంగా నిస్సైన్యీకరణ గడువు ముగిసిన పిమ్మట యుద్ధవిరమణ శ్రేణి కిరువైపుల ఎవరెవరు యెంతెంత సేనలను నిల్పివుంచుకొనవచ్చుననే సమస్యపై ఇంకా మిలిచివున్న అభిప్రాయభేదాలను తొలగించే నిమిత్తం ఈలోగా మిత్రరాజ్యసమితి మధ్యవర్తి ఇండియా, పాకిస్తాన్ ప్రభుత్వాలతో తన సంప్రతింపులను కొనసాగించవలసి వున్నది.

ఉభయ ప్రభుత్వాలమధ్య ఇంకా మిలిచి వున్న అభిప్రాయభేదాలను గురించి ఆయన ఈ క్రింది విధంగా వివరించాడు:

"నిస్సైన్యీకరణ గడువు ముగిసిన పిమ్మట యుద్ధవిరమణ శ్రేణి కిరువైపుల ఉభయ పక్షాలకు వుండవలసిన సేనల కనీస సంఖ్యల విషయంలో ఇంతవరకూ వెలిలో ఎట్టి మార్పు రాలేదు. నిస్సైన్యీకరణ గడువు ముగిసేనాటికి సంస్థానంలో తన వైపున 21 వేలమంది భారతీయ సైనికులు, ఆరువేలమంది సంస్థాన సైనికులు; పాకిస్తాన్ వైపున నాలుగు వేల మంది మామూలుగా అజాద్ కాశ్మీర్ లో నివసిస్తున్న సైనికులు వుండాలని ఇండియా వాదం.

"ఇంక నిస్సైన్యీకరణ పూర్తి అయేసరికి కాశ్మీర్‌లో యుద్ధవిరమణశ్రేణికి రెండువైపులా ఈ ఉభయ పక్షాలకు వుండవలసిన సేనల కనీసపు సంఖ్యలు 1949 జనవరి ఒకటవ తేదీకి అక్కడ తమకుగల సేనల నిష్పత్తి ననుసరించి నిర్ణయించబడడానికి పాకిస్తాన్ ఆమోదిస్తున్నది.

"నిస్సైన్యీకరణకు నిర్ణయించబడిన గడువు కడపటిరోజుకు పూర్వమే ప్లెబిసైట్ నిర్వహణకర్త తన పదవిని స్వీకరించాలనే సూత్రానికి కూడా పాకిస్తాన్ సమ్మతిస్తున్నది.

"కాగా, కాశ్మీర్‌నుంచి సేనల ఉపసంహరణకు సంబంధించినంతవరకూ, కాశ్మీర్‌నుంచి ఒక డివిజన్ సైన్యాన్ని (సుమారు 18,000 మంది సైనికులను), దానికి చెందిన ఆయుధసామగ్రిని నిర్విరామంగా ఉపసంహరించుకోడానికి ఇండియా అంగీకరించింది.

"[illegible]నే, 1951 వేసవికాలంలో ఇండియా కాశ్మీరంలో [illegible] విశేషంగా సేనలను తెచ్చి, చేర్చినదనీ, కనుక, ఇండియా ఒక డివిజన్ సైన్యాన్ని ఉపసంహరించుకొన్నప్పటికీ కాశ్మీర్‌లో యింకా మిగిలివుండే ఇండియన్ సేనలు తన సేనలకంటె చాలా అధికంగా వుండగలవనీ పాకిస్తాన్ వాదిస్తున్నది.

(మిగతా 2 వ పేజీలో)

అణువు బాంబు నుంచి ఆత్మరక్షణోపాయం

నెవడా, ఏప్రిల్ 23—"నక్క బొరియ"లలో తలదాచుకున్న వారిని యాటంబాంబు సైతం ఏమీ చేయలేదని మొన్న ఇక్కడ జరిగిన పరిశోధనలవల్ల బుజువైంది. ఇక్కడ యాటంబాంబుల పాటవం పరీక్ష సందర్భంలో ప్రేలుడు కేంద్రానికి మూడున్నర మైళ్ల దూరంలో 1,500 మంది అమెరికన్ సైనికులు 'నక్క బొరియ'లను పోలిన గుంటలలో పడుకుని వుండగా 3500 అడుగుల ఎత్తున యాటంబాంబు ప్రేల్చబడిందట. ఏమౌతుందో అని ప్రాణాలు బిగబట్టుకు కూర్చున్న వీరందరూ ఆటుపిమ్మట ఒక్కసారి లేచి నిలబడి "ఓస్; ఇంతేనా!" అని నవ్వుకున్నారట.

గుంటూరు మెట్టప్రాంతాల నుంచి వేలాది వ్యవసాయకూలీల వలస

వెంటనే పనులు చూపి ఆదుకొనకపోతే పరిస్థితులు మరింత విషమించే సూచన

("ఆంధ్రప్రభ" ప్రత్యేక విలేకరి) గుంటూరు, ఏప్రిల్ 23—

వర్షాభావంచే గుంటూరు జిల్లా మెట్ట తాలూకాలలో ఈ ఏడాది వ్యవసాయం పూర్తిగా నిలిచిపోయి వేలాది వ్యవసాయ కూలీలు, చిన్న రైతులు నిరుద్యోగానికిలోనై నివాసంనుంచి ఆదుకునేనాధుడు కనపడక పెద్దఎత్తున యిళ్లు వాకిళ్లు విడిచి యితర ప్రాంతాలకు వలస పోవడం జరిగింది. అధికార్లు దుస్థితిని సకాలంలో గుర్తించి తగిన సహాయ కార్యక్రమాలు అమలుజరిపివుంటే, ఇంతగా ప్రజలు వలసపోయేవారు కారనీ ఆ ప్రాంతాలను స్వయంగా సందర్శించిన "ఆంధ్ర ప్రభ" ప్రత్యేక విలేకరి వ్రాస్తున్నాడు.

వ్యవసాయకూలీలు అత్యధిక సంఖ్యలో పొట్టచేతబుచ్చుకుని వలసపోవడం మూలంగా జనాభా తరిగిపోయిన గ్రామాలు, మేతలేక ఇక్కడిక్కడ పశువులు, అవకాశం వున్నప్పటికీ సకాలంలో సహాయచర్యలు అమలు జరపకపోయినందువల్ల ప్రజలకు సంభవించిన వివిధ కష్టాలు గుంటూరుజిల్లా మెట్టప్రాంతాలలో పర్యటించినవారికి ప్రత్యక్షంగా కనిపిస్తవి.

పల్నాడు తాలూకాకు చెందిన గురజాల ఫిర్కాలోని పది గ్రామాలమాత్రం ఫ్యామిన్ కోడ్ మేరకు సహాయంఅందజేయబడవలసిన ప్రాంతంగా ప్రకటించబడినప్పటికీ, వినుకొండ తాలూకా మొత్తంలోను (పది గ్రామాలు మినహా) నర్సారావుపేట తాలూకాలో అయిదు గ్రామాలలోను క్షామ పరిస్థితి ఏర్పడిందని అధికార పూర్వకంగా గుర్తించబడింది.

వర్షాలు లేక గత ఏడాది పొడుగున ఈ ప్రాంతంలో వ్యవసాయపు పనులు యించుమించు పూర్తిగా స్తంభించి పోయినవని చెప్పవచ్చు. పల్నాడు తాలూకాలోని రెంటచింతలఅబ్జర్వేటరీ రికార్డులుకూడా ఈవిషయం ఋజువుచేస్తున్నాయి. సమారు ఏప్రిల్, నవంబరు నెలల మధ్య మామూలుగా 28.49 అంగుళాల వర్షం పడవలసిన ఈ ప్రాంతంలో 18 అంగుళాలు మాత్రం పడింది.

పల్నాడు తాలూకాలో సాగయ్యే మొత్తం పంటగా జొన్నపొగాం పతిగపైరు పెడతారు. దీనికి నవంబరులో విత్తనాలు వేస్తారు. కాని, గత నవంబరులో అదిపాటడిపా ఏ బట్టతనువు జిల్లో మినహా తగినవర్షం పడక విత్తనమే పడలేదు. పల్నాడు తాలూకాలో ప్రభుత్వం మొత్తం దా 60,000 ల రూ.మిశిస్తు రెమిషన్ యిచ్చింది. ఇదేవిధంగా దెబ్బతిన జిల్లాలోని యితర తాలూకాలకు మాత్రం ఈ సౌకర్యం లేకపోయింది.

కాలమాన పరిస్థితులు ప్రతికూలంగా వున్న వెంటనే గుర్తించి, తగిన సహాయ కార్యక్రమాలు అమలుజరిపి వుండవలసింది. ఈ ప్రాంతంలో పంటలు లేకపోయినా సాయనే వున్న డెల్టా ప్రాంతాలనుంచి ఆహార ధాన్యాలు మార్కెట్టుకు ఏదోవిధంగా వస్తూనే వున్నందున తిండిగింజలకు కొదవమాత్రం లేదు. కాని, వాటిని కొని తినగలశక్తి కూలీలకేది? సకాలంలో పనులుచూపించి వ్యవసాయ కూలీల కొనుగోలు శక్తిని కొంతైనా పెంచినట్లయితే ఈ నాటి దుస్థితి ఏర్పడకపోయి వుండవచ్చుకూడా.

కాని, ఏ వైపునుంచి సహాయం కనబడక పోవడంతో జనవరి నెలనుంచీ వలసలు మొదలైనాయి. ఈ వలసలు మామూలుగా వుండేదేనని అధికారులు పొరబాటు పడ్డారు. [illegible] 200 కుటుంబాలవారు పనులకోసం డెల్టా ప్రాంతాలకు వలస [illegible]

[మిగతా 2 వ పేజీలో]

రసాయన ద్రవ్యాల ప్రయోగం ద్వారా మలయాలో సస్యక్షేత్రాల విధ్వంసం

విప్లవకారులకు ఆహారం లభించకుండా చెయ్యడానికేనని బ్రిటిష్ మంత్రి సమర్థన

లండన్, ఏప్రిల్ 23—

మలయా విప్లవకారులు అడవి ప్రాంతాలలో ఆహారధాన్యాలను పండించుకొనడానికి అవకాశం లేకుండా బ్రిటిష్ బలాలు రసాయనిక ద్రవ్యాలను ప్రయోగించడాన్ని కాలనీల మంత్రి మిస్టర్ ఆలాన్ లెనోక్స్ బోయిడ్ నేడు కామన్సు సభలో సమర్థించాడు.

ఈ చర్యద్వారా మలయాలో యుద్ధం త్వరలో ముగియగలదనే బ్రిటిష్ ప్రభుత్వం, మలయాలోని బ్రిటిష్ హైకమిషనర్ జనరల్ సర్ గెరాల్డ్ టెంప్లర్ భావిస్తున్నారని ఆయన అన్నాడు.

అడవులలోపల విప్లవకారులు రహస్యంగా పండించుకొంటున్న ఆహారధాన్యాలను నాశనం చెయ్యడానికే ఈ రసాయనిక ద్రవ్యాలు ప్రయోగించబడుతున్నవని ఆయన అన్నాడు.

విప్లవకారులకు శిక్ష అంటూ గ్రామీణ ప్రజలకు తిండిలేకుండాచేసే ఈ పద్ధతిని ప్రభుత్వం విరమించాలనీ, నేరం చేసిన వారితోపాటు అమాయక ప్రజలనుకూడా శిక్షించడం ధర్మవిరుద్ధమనీ లేబర్ సభ్యుడు మిస్టర్ డబ్ల్యు. జె. ఫీల్డ్ అన్నాడు.

ఇది న్యాయవిరుద్ధమని మరొక సభ్యుడు మారిస్ ఎడిల్మన్ అన్నాడు.

ఈ చర్యవల్ల గ్రామీణ ప్రజలు పంటలు మాడిపోవా అని లేబర్ సభ్యుడు మిస్టర్ థామస్ డ్రైబర్గ్ ప్రశ్నించాడు.

అమాయక ప్రజలకు సహాయం చెయ్యడానికి, అక్కడి యుద్ధాన్ని సాధ్యమైనంత త్వరలో ముగిసుట్టించడమే [illegible] ఎండిన పంటలను సాధ్యమైనంతవరకు నేతరించడానికి యత్నిస్తామని కాలనీలమంత్రి అన్నాడు.

బ్రిటన్ కొత్త రక్షణమంత్రి లార్డ్ అలెగ్జాండర్ మలయాలో పరిస్థితి చక్కబడడానికి హైకమిషనర్ తీసుకొంటున్న చర్యలను ప్రశంసిస్తూ, మలయాలో సంఘర్షణలు త్వరలో ముగియగలవని చెప్పడానికి వీలులేదన్నాడు.

అమ్మకము

రెండు చెవర్‌లెట్ స్టేషన్ వాగనులు—షో రూమ్ కండిషనులో నున్నవియు, 8,000, 9,000 మైళ్ళు మాత్రమే ప్రయాణము చేసి, క్రొత్తవాని వలెనే యుండునవి విక్రయించబడును.

వివరములకు:

ఎక్స్‌ప్రెస్ న్యూస్ పేపర్సు లిమిటెడ్
క్లబ్‌హౌస్ రోడ్డు :: మద్రాసు - 2.

నైరుతి ఆఫ్రికా

డాక్టర్ మలాన్ వదలిపెట్టబోడట

కేప్‌టౌన్, ఏప్రిల్ 24—నైరుతి ఆఫ్రికాను తాను ఇంతలో వదలిపెట్టబోయేది లేదని దక్షిణాఫ్రికా ప్రధాని డాక్టర్ మలాన్ నేడు పార్లమెంటులో ప్రకటించాడు.

నైరుతి ఆఫ్రికా పరిపాలనను గురించి భద్రతాసంఘానికి నివేదికలను పంపబోయేది లేదని ఆయన పునరుద్ఘాటించాడు కూడా.

ఈ విషయమై వచ్చిన ప్రజాభిప్రాయాన్ని పాటించదలచుకుంటే దక్షిణాఫ్రికాలోని యూరోపియన్ ప్రజలు అందరూ ఆత్మహత్య చేసుకోవలసివస్తుందనీ, తాము, తన పార్టీ అది సరికి [illegible] సమ్మతించడమని, అందుచేతనే తమ వ్యవహారాలలో మిత్రరాజ్య సమితి తదితరుల జోక్యాన్ని తాము సహించకపోవడం సహేతుకమే నని కూడా ఆయన అన్నాడు.

ప్రపంచంలోని యూరోపియన్ రాజ్యాలలో పెక్కింటికి సమితిలో ప్రాతినిధ్యం లేకపోగా [illegible] అందుచేత సమితి అభిప్రాయాన్ని ఏమాత్రం ప్రామాణికంగా తాము పరిగణించి తదనుగుణంగా వ్యవహరించజాలమని ఆయన అన్నాడు.

ఆయుధ విసర్జన సాధనకు అమెరికా కొత్త ప్రణాళిక

పరిశీలనకు వ్యవధి కావాలని సోవియెట్ రష్యాతో సహా, ఇతరరాజ్యాల సూచన

మిత్రరాజ్యసమితి కార్యాలయం, ఏప్రిల్ 24—

ఆయుధవిసర్జన కార్యక్రమానికి ప్రాతిపదిక కాగల ఆరు ప్రధాన సూత్రాలను యునైటెడ్ స్టేట్స్ నేడు మిత్రరాజ్యసమితి ఆయుధ విసర్జన సాధకసంఘ సమావేశంలో ప్రతిపాదించింది.

రష్యాసహా పెక్కు దేశాల ప్రతినిధులు ఈ ప్రతిపాదనలను పరిశీలించడానికి వ్యవధి యీయవలసినదనీ, తమ అభిప్రాయాలను మరొక సమావేశంలో తెలియజేస్తామనీ అన్నారు.

ఈ ఆరు సూత్రాలను ప్రతిపాదిస్తూ, ఆయుధ పునర్నిర్మాణ కార్యక్రమం పరిణతంగా వ్యాపించిన భయాందోళనలను తొలగించడంద్వారానేమి, ఉద్రిక్త పరిస్థితులను చక్కబరచడంద్వారా నేమి కొత్త యుద్ధాల ప్రమాదాన్ని నిర్మూలించడమే వీటి అంతిమ లక్ష్యమని అమెరికన్ ప్రతినిధి మిస్టర్ బెంజమన్ వి. కోహెన్ అన్నాడు.

ఆ సూత్రాలను ఆయన ఈవిధంగా వివరించాడు:

మొదటిది: వేర్వేరు రాజ్యాలమధ్య వివాదాల పరిష్కారానికి యుద్ధం సాధనం కారాదని మిత్రరాజ్య ప్రణాళిక నిర్ణయించి నందున, ఆయుధ పునర్నిర్మాణ కార్యక్రమాల పరిణతంగా వ్యాపించిన భయాందోళనలను తొలగించడం ద్వారా కొత్త యుద్ధ ప్రమాదాన్ని నివారించడమే ఆయుధవిసర్జన కార్యక్రమం తుదిలక్ష్యం.

రెండవది: ఈ లక్ష్యసాధనకు అన్ని రాజ్యాలు సహకరించాలి.

యుద్ధం ప్రారంభించడానికి అవకాశం లేనంతగా అవి తమ సాయుధబలాలను తగ్గించివేసుకోవాలి. మరొకరాజ్యానికి తెలియకుండా ఏరాజ్యం యుద్ధసన్నాహాలకు సిద్ధపడలేని స్థితిని కల్పించాలి.

మూడవది: ఈ లక్ష్యాన్ని చేరుకొనడానికి వీలుగా అన్ని రాజ్యాలు తమ సాయుధబలాలను నిర్దిష్ట ప్రమాణాలకు తగ్గించుకొనడానికి, కొన్ని కొన్ని ప్రమాణాల ఆయుధాలను మాత్రమే నిర్మించడానికి, అంగీకరిస్తూ అన్ని రాజ్యాలు అంతర్జాతీయ ఒడంబడికలు చేసుకోవాలి.

మిత్రరాజ్య ప్రణాళిక సూచించిన విధంగా శాంతిభద్రతల పరిరక్షణకై తమ బాధ్యతలను పూర్తిగా అవి నిర్వర్తించుకోవాలి.

నాలుగవది: క్రమక్రమాలలో సాయుధబలాల తగ్గింపుకు, నిర్దిష్టమైన కొన్ని కొన్ని తరహాల ఆయుధాల నిర్మాణానికి, అవకాశమిచ్చేవిధంగాను, మారకాస్త్ర నిర్మూలనకు వీలుగాను ఒడంబడికలు జరగాలి.

అయిదవది: ఆయుధ విసర్జన కార్యక్రమం పూర్తిగా అమలుజరిగినదీ లేనిదీ ముఖ్యంగా యాటం ఆయుధాల విషయంలోను తనిఖీకి తగిన కట్టుదిట్టాలు నిర్ణయించబడాలి.

ఆరవది: సామూహికబలాలకు, యాటం ఆయుధాలతోసహా యితర ఆయుధాలకు సంబంధించిన భోగట్టాను క్రమక్రమాలలో వెల్లడించడానికి కూడా వీలుగానే ఆ ఒడంబడికలు జరిగి, ఆయుధ విసర్జన కార్యక్రమం సమగ్రంగా నెరవేరాలి.

ఈ ప్రతిపాదనలపై చర్చ సందర్భంలో సోవియెట్ ప్రతినిధి మిస్టర్ జాకబ్ మాలిక్ ప్రసంగిస్తూ, కొరియాలో క్రిమియుద్ధాన్ని గురించి చైనీస్ప్రజా రిపబ్లిక్, ఉత్తర కొరియాల విదేశాంగమంత్రులు పంపిన పత్రాలను సభ్యులకు అందచేయనేదని సమితి సెక్రటరీ జనరల్ మిస్టర్ ట్రిగ్వేలీని విమర్శించాడు.

మిస్టర్ మాలిక్‌కు మిస్టర్ ట్రిగ్వేలీ సమాధానమీయగలడనే తాను విశ్వసిస్తున్నానని సంఘం అధ్యక్షుడు మిస్టర్ హెర్మన్ శాంటాక్రుజ్ (చిలీ) అన్నాడు.

సమావేశం ఆ తర్వాత వాయిదా వేయబడ్డది.

పార్లమెంటులో ప్రతిపక్షం

కమ్యూనిస్టుల ప్రయత్నాలు

న్యూఢిల్లీ, ఏప్రిల్ 24—పార్లమెంటులో ఒక కనీస కార్యక్రమం ప్రాతిపదికగా యునైటెడ్ డెమొక్రాటిక్ ప్రతిపక్షాన్ని నిర్మించే విషయమై తమతో సంప్రతింపులు జరపడం కోసం 40 మంది కాంగ్రెసేతర పార్లమెంటు సభ్యులను మే 13 వ తేదీనాటికి ఢిల్లీ ఆహ్వానించామని ఇక్కడకు వచ్చివున్న కమ్యూనిస్టు నాయకులు శ్రీ ఏ. కె. గోపాలన్, శ్రీ పి. సుందరయ్యగార్లు నేడు వెల్లడించారు.

28 మంది బలంగల కమ్యూనిస్టు పార్లమెంటరీపార్టీ పూర్వం అనుకున్నట్లు మే 4 వ తేదీన గాక 11 వ తేదీన ఢిల్లీలో సమావేశం కాగలదని వెల్లడించారు.

హైదరాబాదులో కమ్యూనిస్టుపార్టీపై నిషేధం [illegible] వల్ల పెద్దగా జరిగేది ఏదీవుండదని అభిప్రాయ పడ్డారు. హైదరాబాదులోని 500 మంది డిటెన్యూలను 500మంది కమ్యూనిస్టుఖైదీలను విడుదలచెయ్యడం, 500 మందిపైగల వారంట్లు రద్దుచెయ్యడం, మరి 500 మందిపై జరుగుతున్న విచారణలను ఉపసంహరించుకోవడం జరిగితేగాని, కేవలంనిషేధాన్ని రద్దుచెయ్యడంవల్ల లాభంలేదన్నారు. ఇతర రాష్ట్రాలలో కూడ డిటెన్యూలను, రాజకీయ ఖైదీలను మొత్తంగా విడుదల చెయ్యాలన్నారు.

బెల్ఫాస్ట్, ఏప్రిల్ 23—బమాంగ్వాటో జాతిప్రజల అధినేతగా సెరిట్సేఖామా ఎన్నికపై ప్రభుత్వ నిషేధంవల్ల ఏర్పడిన సమస్యలను గురించి కాంటర్‌బరీ ఆర్చిబిషప్ డాక్టర్ ఫిషర్, కామన్‌వెల్త్ సంబంధాల మంత్రి లార్డ్ శాలిస్‌బరీని కలుసుకొని చర్చించగలడట.

పార్లమెంటుకు టాండన్ ఎన్నిక

అలహాబాద్, ఏప్రిల్ 21—శ్రీ శ్రీప్రకాశ మద్రాసు గవర్నర్‌గా నియమింపబడడం వల్ల ఖాళీపడిన అలహాబాద్ నియోజకవర్గం నుంచి బాబు పురుషోత్తందాస్ టాండన్ పార్లమెంటుకు పోటీలేకుండా ఎన్నికైనట్లు నేడు అధికారరీత్యా ప్రకటించబడింది.

పర్షియానుంచి రష్యా వరకు రైలుమార్గం

టెహరాన్‌కు మాస్కో ప్రతిపాదన

టెహరాన్, ఏప్రిల్ 24- తవరు స్టేషన్ యిచ్చే వర్తకని తబ్రెజ్‌కు ఆగ్నేయంగా 20 మైళ్ళ దూరంలోని అయినే వరకు వున్న ట్రాన్స్-ఇరానియన్ రైలుమార్గాన్ని సోవియెట్ సరిహద్దువరకు విస్తరించగలమంటూ రష్యా చేసిన ఒక ప్రతిపాదనను గురించి పర్షియా ప్రధాని ముసాదిక్ యోచిస్తున్నాడని టెహరాన్‌పత్రిక "కైహాన్" ప్రకటించింది.

ఈ ప్రతిపాదన ఇటీవల మాస్కోలో జరిగిన ఆర్థిక మహాసభలో పర్షియన్ ప్రతినిధులకు కూడా చెయ్యబడినదట.

ఈ రైలుమార్గ నిర్మాణానికి బదులుగా తమకు పెట్రోల్ యివ్వాలని, అవసరమైతే ఈ సందర్భంలో ఋణసహాయం కూడా చెయ్యగలమనీ రష్యా సూచించినట్లు ఈ పత్రిక ప్రకటించింది.

పర్షియాకు అమెరికా సైనిక సహాయం

కొత్త ఒడంబడిక ఫలితంగా యథారీతి కొనసాగగలదట

టెహరాన్, ఏప్రిల్ 24—టెహరాన్‌లోని అమెరికన్ రాయబారి కార్యాలయానికి, పర్షియన్ ప్రభుత్వానికి మధ్య జరిగిన చర్చల ఫలితంగా కొత్త ఒడంబడిక కుదిరినట్లు టెహరాన్ పత్రికలు నేడు ప్రకటించినవి.

దీనిబట్టి 80 మంది ఉద్యోగులు గల అమెరికన్ సైనిక రాయబారం స్వదేశానికి వెళ్లిపోకుండా పర్షియాలోనే వుండిపోగలదన్నమాట. ఏ [illegible] సమావేశం 27 వ తేదీ ఒక ప్రకటన [illegible] గంటలకు మద్రాసు మేడ [illegible] స్టూడెంట్స్ కామన్ హాలులో [illegible]తుంది. ఆరోగ్యశాఖమంత్రి శ్రీ [illegible] అధ్యక్షత వహిస్తారు.

పరిశోధనశాఖ రద్దు కావచ్చునట

న్యూఢిల్లీ, ఏప్రిల్ 24—కేంద్రమంత్రి వర్గం పునర్నిర్మాణం చేయబడడంలో సహజ సిద్ధులు, వైజ్ఞానిక పరిశోధనశాఖ రద్దుగావించబడవచ్చునని కేంద్ర సెక్రెటేరియట్‌లో తలంచబడుతున్నది.

పరిశోధన విద్యాశాఖలోను, కేంద్ర జల శక్తి కమిషన్ వర్కుస్శాఖలోను కలుపబడవచ్చునట.

విద్యాశాఖ కార్యదర్శి డాక్టర్ తారాచంద్ ఇరాన్‌లో రాయబారిగా నియమించబడడంవల్ల ఏర్పడ్డ ఖాళీలో సహజవనరులశాఖ కార్యదర్శి డాక్టర్ ఎస్. ఎస్. భట్నాగర్ నియమించబడవచ్చు. (మ. వి.)

నేపాల్‌కు బహుశా త్వరలోనే ఇండియా ఆర్థిక సంఘం పయనం

(మన ప్రత్యేక విలేకరి)

న్యూఢిల్లీ, ఏప్రిల్ 24—ఇండియా ఆర్థిక, విదేశాంగశాఖల అధికారులతో ఐదురోజుల పాటు నేపాల్ మంత్రివర్గ రాయబారంవారు జరిపిన చర్చల ఫలితంగా, ఒక ఇండియా ఆర్థిక నిపుణుల సంఘం త్వరలో నేపాల్‌కు బయలుదేరగలదని తలంచబడుతున్నది.

పర్వతమయమైన నేపాల్‌ను అభివృద్ధి పరచడానికి గల అవకాశాలను ఈ సంఘం వారు పరిశీలించగలరట.

నేపాలివంటి దేశం ఇండియావంటి పొరుగు దేశంనుంచి ఒక ఆర్థిక సహాయాన్ని మాత్రమే గాక, సాంకేతిక, కార్యనిర్వాహక సంబంధమైన సహాయాన్ని కూడ ఆశించడం సహజం. అందువల్ల నేపాల్ అడిగిన ఆర్థిక సహాయాన్ని మంజూరు చేసేముందు, దాని అభివృద్ధి ప్రణాళికలను మన సాంకేతిక నిపుణులు, ఆర్థిక వేత్తలు పరిశీలించవలసి వుంటుంది. విద్యుచ్ఛక్తి, వార్తాహరణ మొదలైన ప్రాజెక్టుల అభివృద్ధికి నేపాల్ ప్రభుత్వం తలపెట్టిన ప్రణాళికల పరిశీలన అనంతరం కాని ఎంత డబ్బు దానికి అప్పు ఇవ్వవచ్చునో అన్నది కూడా తేలదు.

తన ఆర్థిక, సైనిక రంగాలలో నేపాల్ ఇండియా సహాయాన్ని కోరుతుంది. అంతేగాక నేపాల్ రాజకీయ, పరిపాలనా వ్యవస్థను అభివృద్ధిపరచడానికి ఇండియా సలహాదార్లు ఎంతోమంది దానికి కావలసి వస్తారు కూడ.

క్షామపీడితుల సహాయార్థం

నేషనల్ ఆర్టు థియేటర్స్ (రిజిష్టర్డ్) వారి

నాటక ప్రదర్శనలు

శ్రీమతి జి. వరలక్ష్మి :: శ్రీ యన్. టి. రామారావు
వారి మిత్ర బృంద సహకారంతో

26 వ తేదీ గుడివాడ - శ్రీనివాస సినిమా
27 వ తేదీ మచిలీపట్టణం - మినర్వా
28 వ తేదీ ఏలూరు - కేసరి

సాయంత్రం : 9 గంటలకు

రేట్లు :— రు. 10/- 5/- 2/-
[థియేటర్ల వద్ద రెండు రోజుల ముందునుంచీ టిక్కెట్లు అమ్మబడును.]

క్రొత్త సంవత్సరంలోని కొలిచెల ప్రత్యేక కానుక. జి. ఇ. సి. 6 వాల్వులు - బేండు స్ప్రెడ్ - మెయిన్ రేడియోలు.
వైరలెస్ సేల్స్ అండ్ సర్వీసు కంపెనీ
1/11 ఎ. మౌంట్‌రోడ్, మద్రాసు-2.

విక్రమ్ జనరల్ అష్యూరెన్సు లిమిటెడ్
ఏజెంట్లు కావలెను - స్పెషల్ ఏజెంట్లు, జీతముపై ఆర్గనైజర్లు అనుకూలమైన రిమ్యూనరేషనుపై కావలెను. మా బ్రాంచి మేనేజరుగా నియమింపబడిన వారికి దరఖాస్తుచేయుడు.
కాప్టెన్ యం. జి. రాజు, యం.ఎ.ఇ., ఏ.ఐ.ఆర్.ఒ. విజయవాడ—2.

1952 ఏప్రిల్ 26, శనివారం
నందన నామ సంవత్సర
వైశాఖ శుద్ధ విదియ
విదియ వ॥ 11-36 గంటలవరకు
కృత్తిక నక్షత్రం సా॥ 5-53 గం॥వరకు
శే. వర్జ్యం: ఉ॥ 7-10 గంటలనుంచి

ఆంగ్లో-ఈజిప్షియన్ సంభాషణల తీరు

అత్యంత రహస్యంగా వుంచబడుతున్నదట

కెయిరో, ఏప్రిల్ 24—ప్రస్తుతం లండన్‌లో జరుగుతున్న సంభాషణల ఫలితంగా ఉభయదేశాలకు ఆమోదయోగ్యమైన మార్గం ఒకటి రూపొందింపబడే పక్షంలో కొత్త ఆంగ్లో-ఈజిప్షియన్ ఒడంబడికకై వెంటనే చర్చలు పునఃప్రారంభించబడగలవని తెలుస్తున్నది.

ప్రధాని హిలాలీ పాషా ప్రస్తుతం చేసిన ప్రతిపాదనలు, లండన్‌లో జరుగుతున్న సంభాషణల వివరాలు అత్యంత రహస్యంగా వుంచబడుతున్నవి.

బ్రిటిష్ విదేశాంగమంత్రి మిస్టర్ ఈడెన్ నేటిరాత్రి ఈజిప్షియన్ రాయబారి కార్యాలయానికి విందుకు అహ్వానించబడ్డారు. ఈ విందు సందర్భంలో మిస్టర్ ఈడెన్ తాను కెయిరోలోని బ్రిటిష్ రాయబారితోను, సూడాన్ గవర్నర్-జనరల్‌తోను ఇంతవరకు జరిపిన చర్చల సారాంశాన్ని ఈజిప్షియన్ రాయబార్కి అమీర్‌పాషాకు తెలియజేయవచ్చునని రాజకీయవర్గాలవారు భావిస్తున్నారు.

మెడిటరేనియన్ ఒడంబడిక

స్పానిష్ విదేశాంగమంత్రి డాన్ ఆల్బర్టో మార్టిన్ ఆర్టాజో [illegible] అరేబియానుంచి [illegible]

బిల్ల హనుమంతరావుగారు, ఇక్కడ వుండగాను హిందీప్రచారాన్ని గూర్చ్ ప్రెయిన్‌ల ప్రిన్సిపాల్ శ్రీ కోటనార్చి [illegible] సంతో[illegible]

[illegible] ఇర్షిద్ అరబ్ లీగ్ అస్సి[illegible] మైటర్ అహమ్మద్ [illegible] రాయబారి జేశాడు.

సూడాన్‌కు రాజ్యాంగం

కార్టూం, ఏప్రిల్ 24—గవర్నర్-జనరల్ సర్ రాబర్ట్ హోవే సమర్పించిన రాజ్యాంగం ముసాయిదాను సూడానీస్ లెజిస్లేటివ్ అసెంబ్లీ నేడు యథాతథంగా ఆమోదించింది.

ఈ రాజ్యాంగం ముసాయిదా ప్రకారం సూడాన్‌కు సంపూర్ణ స్వాతంత్ర్య ప్రతిపత్తి కాక, స్వపరిపాలనాధికారం మాత్రం ప్రసాదించబడగలదు. అప్పుడు సూడాన్‌కు ఎగువ, దిగువ శాసనసభలతో ఒక పార్లమెంటు, ఒక మంత్రివర్గం స్థాపించబడగలవు.

మధ్య ఆఫ్రికా దేశాల సమాఖ్య ప్రణాళిక

ఆఫ్రికన్ జాతుల అధినేత విమర్శ

లండన్, ఏప్రిల్ 23 — ఉత్తర రొడీషియాలో బెంబా ప్రాంతంలో నివసిస్తున్న ఆదిమవాసులను 63 సంవత్సరాలపాటు ఏకచ్ఛత్రంగా పరిపాలించిన ఆఫ్రికన్ అధినేత చిటిముకులు నేడు ఇక్కడ పత్రికా విలేకరులతో ప్రసంగిస్తూ, ఉత్తర, దక్షిణ రొడీషియాలు, న్యాసాల్యాండ్‌ల సమాఖ్య ప్రణాళికను అతి తీవ్రంగా విమర్శించాడు. ఈ ఏర్పాటు ఆఫ్రికన్ ప్రజల శ్రేయస్సుకు విరుద్ధమైనదని ఆయన విమర్శించాడు.

చర్చ జరపడానికి చర్చిల్ వాగ్దానం

ఉత్తర, దక్షిణ రొడీషియాలు న్యాసాల్యాండ్ సమాఖ్యను గురించి పార్లమెంటులో చర్చించడానికి ప్రభుత్వం అన్నిఏర్పాట్లు చేయగలదని బ్రిటిష్ ప్రధాని చర్చిల్ నేడు కామన్స్ సభలో హామీ ఇచ్చాడు.

వలసరాజ్య మంత్రి మిస్టర్ లెన్నాక్స్ బాయిడ్ ప్రసంగిస్తూ, ఉత్తర రొడీషియా, న్యాసాల్యాండ్ ఆఫ్రికన్ ప్రతినిధులు రాకపోయినప్పటికీ లండన్‌సభ జరగగలదని ప్రకటించాడు.

సవరణ

ఈ నెల 17 వ తేదీ "ఆంధ్రప్రభ" 5 వ పేజీ 7 వ కాలంలో "సాహసప్రదర్శనం" అనే శీర్షికకింద ప్రచురించబడ్డ వార్తలో "అరెస్టు వారంట్లు జారీచెయ్యబడినవని" అని పొరపాటు దొర్లింది. —ఎడిటర్.

"…భావ ప్రకటన స్వాతంత్ర్యం మన జన్మహక్కు; రాజ్యాంగం దాన్ని పూర్తిగా భద్రపరచగలవరకు విశ్రమించము."

ఆంధ్రప్రభ
ఎడిటర్: నార్ల వెంకటేశ్వర రావు
1952 ఏప్రిల్ 26, శనివారం

శ్రీరంగనీతులు

భయ భక్తులు ఏ ప్రభుత్వ వ్యవస్థకైనా ప్రధాన ప్రాతిపదికలు. భక్తిని చూరగొనడం ఎంత కష్టమో, భయభ్రాంతులను పుట్టించడం అంత సులభమని ప్రతి నియంతకు తెలుసు. అందువల్ల ఎంత క్రౌర్యానికైనా అతడు సంకోచించడు. ఇంతే కాదు. తాను క్రూరుడనని దాపరికం లేకుండా లోకానికి చాటుకుంటాడు. తనకు ఎదురాడితే — న్యాయాన్యాయా లేవైనప్పటికీ— కాలికింద పెట్టి రాచివేస్తానని తెగవేసి చెబుతాడు. అతడిలో ఎన్ని లోపా లున్నా, వాటిలో ధర్మపన్నాలు, శ్రీరంగ నీతులు మొదలైనవి మాత్రం కానరావు.

నియంతవలె ప్రజాస్వామ్య ప్రభుత్వం భయపెట్టి బ్రతకలేదు; అది ప్రజల భక్తిని సంపాదించుకోవాలి. ఇది అంతగా జరగకపోవడాని కేమి, నియంతృత్వం కంటె అన్ని విధాల సర్వోత్కృష్టమైన వ్యవస్థ అయినప్పటికీ ప్రజాస్వామ్యానికి తరచు నియంతలు ప్రాణాంతకులుగా పరిణమించడాని కేమి, ప్రజాస్వామ్య నాయకులు చీటికీ మాటికీ పలికే శ్రీరంగనీతులే, ఏకరువు పెట్టే ధర్మపన్నాలే కారణమని చెప్పవచ్చు.

నాజీ నియంత హిట్లర్, లేదా, ఫాసిస్టు డిక్టేటర్ ముసోలినీ ఈనాడు టునీసియా సమస్యను పోలిన దానిలో తమ వైఖరిని సమర్థించుకొన గోరితే, ఆ భూభాగం తమ ఆధిపత్యంలో లేకపోతే తమ దేశానికి ఆరికంగా [illegible] పోల్ల [illegible] తమ గుప్పిటిలోనుంచి తప్పిపోనిచ్చేది లేదని జంకు గొంకూ లేకుండా చెప్పివేస్తేవారు. ఇది సీద స్వార్థమని, ఘోరాన్యాయమని అతడిని లోకం ఖండించినా, నదురు బెదురు లేకుండా నిజం బయటపెట్టినందుకు బహుశా తనకు తెలియకుండానే కొంత హర్షించి వుండేది కూడా.

కాని, ప్రజాస్వామిక రాజ్యంగా చెల్లుతున్న ప్రాన్సు టునీసియానుంచి తాను తిష్ఠ యెత్తకపోవడానికి నిజమైన ఒక్క కారణాన్నీ దాచిపెట్టి, ఎన్ని శ్రీరంగ నీతులను చెబుతున్నదో చూడండి; టునీసియా విషయంలో ప్రాన్సును వెనక వేసుకువస్తున్న బ్రిటన్ ఎన్ని ధర్మ పన్నాలను ఏకరువు పెడుతున్నదో చూడండి.

మేము ఈనాటి సంచికలోనే వేరొకచోట ప్రచురిస్తున్న "శంకర్స్ వీక్లీ" వ్యంగ్య చిత్రం కళ్ళకు కట్టినట్లు చూపుతున్న విధంగా టునీసియా, ప్రాన్సుల మధ్య ముఖాముఖి చర్చల ద్వారా వాటివివాదం పరిష్కారంకావాలనడం బలవంతుడైనవాడు అన్యాయంగా దుర్బలునిగొంతును నులిమివేస్తుండగా, లోకం చూస్తూ పూరుకోవాలనడమే. అయినా, సరిగా ఈ మాటనే మొన్న కామన్సులో బ్రిటిష్ విదేశాంగమంత్రి మిస్టర్ ఆంథొనీ ఈడెన్ చెప్పాడు.

కామన్సులోనే నిన్న మలయా విషయమై కూడా ఇట్టి ధర్మపన్నాల ప్రదర్శనే జరిగింది. మలయాలో కల్లోలాన్ని అణచివేయాలన్న ప్రయత్నంలో బ్రిటిష్‌వారు చాలా కిరాతకంగా ప్రవర్తిస్తున్నారు. గ్రామాలకు గ్రామాలనే దగ్ధం చేయడం, గ్రామస్థు లందరిపై— (దోషులు, నిర్దోషులనే విచక్షణ లేకుండా) శిక్షలు వెయ్యడం, నోటివద్దకు వచ్చిన పైరులను రసాయనికపు ద్రవ్యాలను వినియోగించి ధ్వంసం చెయ్యడం మొదలైన అమానుష కృత్యాలను జరుపుతూ, ఇవన్నీకూడా మలయా మంచికేనని వాదిస్తున్నారు!

పైగా, ఈ శ్రీరంగ నీతులను పలికే పెద్ద మనుష్యులే ప్రపంచాన్ని నియంతృత్వంనుంచి రక్షించడం తమ పరమ లక్ష్యమని ఉద్ఘోషిస్తూ వుంటారు. క్రౌర్యమైనా సహ్యం కాని, కపటం కాదని వీరు తెలుసుకోనంతవరకు ప్రజాస్వామ్యానికి రక్షణ లేదు.

ప్రపంచ ప్రజల శాంతిప్రియత్వం

డాక్టర్ రాధాకృష్ణన్ వివరణ

కలకత్తా, ఏప్రిల్ 24—పాశ్చాత్య దేశాలలో నివసిస్తున్నవారైనా, పాశ్చాత్యదేశాలలో నివసిస్తున్నవారైనా ప్రపంచంలో బుద్ధిమంతు లావన్మందికూడా శాంతినే ప్రబలంగా కాంక్షిస్తున్నారని ఇండియా వైస్-ప్రెసిడెంట్‌గా ఎన్నుకొనబడనున్న డాక్టర్ ఎస్. రాధాకృష్ణన్‌గారు నేడిక్కడ ఇండియా ప్రెస్ ట్రస్ట్ ప్రతినిధి కిచ్చిన ఇంటర్వ్యూలో స్పష్టం చేశారు.

ఆయన ఇంకా క్రిందివిధంగా వివరించారు: "నేడు ప్రపంచానికి మహోపద్రవాన్ని తెచ్చిపెట్టగలది యుద్ధం ఒక్కటే. యుద్ధం ఫలితంగా రాగల సైనిక, రాజకీయ పరిణామాలు సర్వనాశనకర పరిస్థితిని తెచ్చిపెట్టక మానవు. కనుక, బుద్ధిమంతులు యావన్మంది కూడా యుద్ధ నివారణకై కృషి చేయడం అత్యంత అవసరమని నేను వేరే చెప్పనక్కరలేదు."

డాక్టర్ రాధాకృష్ణన్‌గారు రేపు ఉదయం ఇక్కడినుంచి మద్రాసుకు బయలుదేరి వెళుతున్నారు.

చెన్నపురికి రాక

మద్రాసు, ఏప్రిల్ 25—డాక్టర్ సర్వేపల్లి రాధాకృష్ణన్‌గారు కలకత్తానుంచి విమానంలో నేటి మధ్యాహ్నం చెన్నపురి వచ్చారు. వీరు నగరంలో 10 రోజులు వుంటారు.

డాక్టర్ రాధాకృష్ణన్, తాను ఇండియా వైస్-ప్రెసిడెంట్‌గా ఎన్నుకోబడినట్లు అధికార ప్రకటన వెలువడిన పిమ్మట ఢిల్లీ వెళ్ళి పదవీస్వీకారం చేస్తారు.

బొంబాయి మంత్రుల వేతనాల హెచ్చింపు

బొంబాయి, ఏప్రిల్ 24—[illegible] మంత్రుల వేతనాలను హెచ్చించడానికి మే 3 వ తేదీని సమావేశం కానున్న అసెంబ్లీలో బిల్లు ప్రతిపాదించాలని నేటి మంత్రివర్గ సమావేశంలో నిర్ణయించబడింది. ప్రస్తుతం వారి జీతాలు నెలకు 850 రూపాయలు.

డిప్యూటీ మంత్రుల నియామకం కోసం కూడ అప్పుడే బిల్లు ప్రతిపాదించబడగలదట.

మద్రాసు, ఏప్రిల్ 25—యునైటెడ్ డెమొక్రాటిక్‌ఫ్రంటు లెజిస్లేచర్‌పార్టీ కార్యాలయంకోసం మౌంట్‌రోడ్డులోని ప్రభుత్వ అతిథిగృహంలోని ఒక భాగాన్ని ప్రభుత్వం కేటాయించినట్లు తెలుస్తున్నది. ఇప్పుడు కొందరు మంత్రులు తాత్కాలికంగా అందులో వుంటున్నారు. వారు మరోచోటికి మారగానే అది ఫ్రంట్‌వారికి స్వాధీనపరచబడగలదట.

(8 వ పేజీ తరువాయి)

అయితే అటుతర్వాత, 1952 మార్చి 10 వ తేదీన కేంద్రప్రభుత్వం ప్రజాప్రాతినిధ్య చట్టం 169వ సెక్షను ప్రకారం తమకు లభించిన అధికారాలను పురస్కరించుకొని, ఎలక్షన్ కమిషన్‌తో సంప్రతించినమీదట పై నియమావళిని (ప్రజాప్రాతినిధ్య [ఎన్నికల నిర్వహణ] ఎలక్షన్ పిటిషన్ల వివాదాల] నియమావళి) సవరించింది. మార్చి నాలుగవతేదీ ప్రకటన ప్రకారం మద్రాసు లెజిస్లేటివ్ కౌన్సిల్‌కు ఎన్నికలు జరిగినవి. 29 న వోట్లు లెక్కించబడినవి. ఆ నెంబ్లీ 24 మంది కౌన్సిల్‌కు ఎన్నికైనట్లు రిటర్నింగ్ ఆఫీసర్ ప్రకటించాడు.

రిటర్నింగ్ ఆఫీసర్ చేసిన ఈ ప్రకటన చెల్లనేరదని శ్రీ సంబంధం హైకోర్టులో అర్జీ పెట్టుకున్నారు. ఎన్నికల మధ్యలో పై నియమావళిని సవరించడానికి కేంద్రప్రభుత్వానికి అధికారంలేదని, పై నియమావళిని అనుసరించి రిటర్నింగ్ ఆఫీసర్ కౌన్సిల్‌కు 24 మంది ఎన్నుకోబడినట్లు చేసిన ప్రకటన చెల్లనేరదని శ్రీ సంబంధం తరఫున వాదించబడింది. సవరించబడిన నియమావళి ప్రకారం కాక పూర్వపు నియమావళి ప్రకారం ఓట్లు లెక్కించినట్లయితే శ్రీ సంబంధం ఎన్నుకోబడేవాడని కూడా హైకోర్టుకు నివేదించబడింది.

పై నియమావళిని కేంద్రప్రభుత్వం సవరించవచ్చునా, లేదా కేంద్రప్రభుత్వం సవరించిన నియమావళి చెల్లుతుందా లేదా అనే విషయాలను ఎలక్షన్ పిటిషన్ విన్నప్పుడే ఎలక్షన్ ట్రిబ్యునల్ పరిష్కారం చేయగలదని న్యాయమూర్తి తమ తీర్పులో సూచించారు. ఎన్నిక ఫలితాలపై చేయబడే ఫిర్యాదు ఎలక్షన్ పిటిషన్ ద్వారానే పరిష్కరింపబడాలని రాజ్యాంగం 329 (బి) సూత్రం నిషేధం చేస్తున్నందున శ్రీ సంబంధం కోరిన "రిట్"ను హైకోర్టు మంజూరు చేయజాలదని న్యాయమూర్తి పేర్కొంటూ అర్జీని త్రోసిపుచ్చారు.

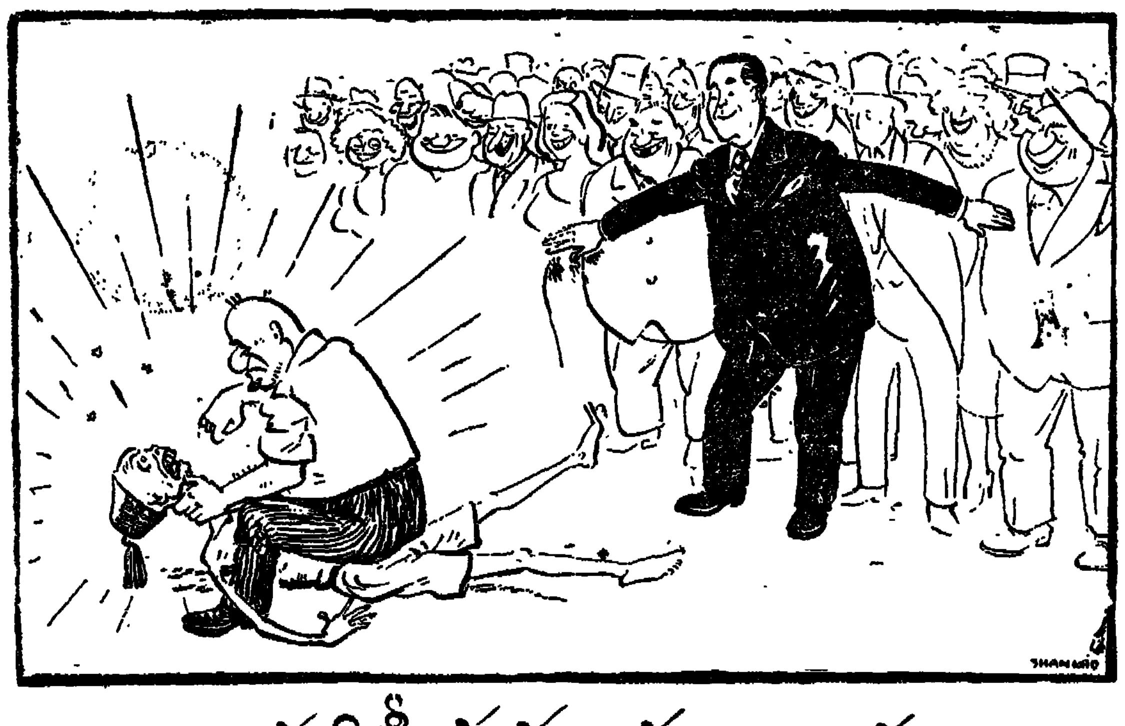

అందరికీ సమాన న్యాయం

ఉభయపక్షాలవారు తమంత తామే ఒక సమాధానానికి రావడానికి వీలుగా టునీసియా సమస్యను ప్రస్తుతానికి ఎజెండాలో చేర్చరాదని భద్రతాసంఘం నిర్ణయించింది —"శంకర్స్ వీక్లీ"తో ప్రత్యేకపు ఏర్పాటుద్వారా

గుంటూరుజిల్లా గోడు

(1 వ పేజీ తరువాయి)

పోయారు. వారు ఖాళీగా విడిచిపోయిన కొంపలను నేను స్వయంగా చూచాను.

పల్నాడు తాలూకా తుమురుకోట హరిజన పాలెం నేత పరిశ్రమకు కేంద్రం. ఈ పూరినుంచి 30 కుటుంబాలవారు వలసపోయారు. కొందరు ఒక్కొక్కరిని ఇళ్లు కనిపెట్టివుండడానికి విడిచిపోయారు. కొన్ని కుటుంబాలవారు అదికూడా చేయలేదు. పూరంతా నిర్జనంగా, నిరవంగా పాడుపడి వుంది.

పల్నాడు తాలూకాలోనే పాలవాయి అనే మరొక గ్రామం వుంది. అప్పటినుంచి 25 హరిజన కుటుంబాలే కాకుండా 300 మంది అగ్రకులాలకు చెందిన హిందువులు కూడా పొట్ట గడవక పనులకోసం వలసపోయారు. నేను చూచిన అన్నిగ్రామాలలోను పరిస్థితి ఇలాగే ఒకేమాదిరిగా వుంది.

మార్చినాటికి ఈ వలసం సంఖ్య హెచ్చిపోయింది. అప్పటికి అధికారులు కష్టనివృత్తి కొద్దిగా రోడ్డుపనులు ప్రారంభించారు. కాని, ఈ పనులకు వచ్చినవారు వెయ్యిమందికి మించలేదు. దీనితో పనులు కావాలనేవారు పెద్దగా లేరని అధికారులు నహజంగానే తీర్మానించుచున్నారు. కొంచెం శ్రద్ధగా పరిశీలిస్తే ప్రజలలో అధికాంశం వలసపోయిన పిమ్మట ఈ పనులు ప్రారంభింపబడ్డాయని స్పష్టమవుతుంది. ఇలా వలసపోయినవారిలో కొందరు యిప్పుడిప్పుడే యిళ్ళకు తిరిగి వస్తున్నారు. కాబట్టి ప్రారంభించిన పనులను త్వరితగతిని విరివిగా [illegible] ఇంకా హెచ్చుగా ప్రారంభించడం చాలా అవసరం. తెనాలికి వలసపోయి యిళ్లకు తిరిగివస్తున్న కొందరు పాలవాయి గ్రామంలో నాకు కనబడ్డారు. దేశ ప్రాంతంలో కూడా యిప్పుడు పనులేమీ లేనందున తిరిగివస్తున్నామని వారు చెప్పారు.

నేను తెనాలికూడా వెళ్ళాను. అచ్చట ఒకచోట మెట్ట తాలూకాలనుంచి వలస వచ్చిన కుటుంబాలను చూచాను. అప్పుడే మరో20కుటుంబాలుకూడా అచ్చటకువచ్చాయి. కొన్ని వెదురు బొంగులు, ఈతాకు చాపలు, కోడిపిల్లలు మాత్రమే వారికున్న ఆస్తి. కొంచెం బయలు కనపడినచోట బొంగులు పాతి, చాపలు కప్పి నీడకోసం గుడిసెలు తయారు చేస్తారు. ఈ గుడిసెలవారే కాకుండా పట్టణంలో రోడ్లప్రక్కల ఏ నీడలేకుండా పడివున్నవారు కూడా గుంపులు గుంపులుగా కన్పించారు.

తెనాలిలాంటి బస్తీలో ఈలాంటి దృశ్యాలు కనపడ్డాయంటే ఈ వలసలు మామూలుగా ప్రతి ఏడాది మాదిరివేనని భావించడం కష్టం. ఇట్టి ప్రజలతో గుంటూరు, తెనాలి పట్టణాల వాతావరణం పూర్తిగా భిన్నమై అనారోగ్యానికి నిలయమవుతున్నవి. ఇందువల్ల కలిగే ప్రమాదాన్ని పై మ్యునిసిపాలిటీలవారు గుర్తించినట్లు కన్పడదు.

ఇదంతా చూసే ఈ దురదృష్టవంతులందరికి వారివారి గ్రామాలకు సమీపంలోనే పనులు చూపి, ఆ పనులను ఆయా డిపార్టుమెంటుల ద్వారానే నిర్వహింపవలసిన అగత్యం చాలా కలదని బోధపడుతుంది.

జిల్లాలో క్షామనివారణ కార్యక్రమాల నిమిత్తం ఇప్పటికి ఒక లక్ష రూపాయలను మాత్రం కలెక్టర్ కేటాయించారు. ముందు ముందు మరో లక్ష రూపాయలు ఈ పనుల కోసం లభించగలవని ఆశింపబడుతున్నది.

ఇతర క్షామ ప్రాంతాలలో వలెనే ఇచ్చట హెచ్చుగా కష్టపు బాధలకు లోనైనది వ్యవసాయకూలీలు. వీరిలో హెచ్చుమంది హరిజనులు గౌండ్లజాతులవారు. మొత్తం జిల్లాలో సుగాలీలు, ఏనాదులు, ఎరుకలు, చెంచులు మొదలైనవారు లక్ష మంది వుంటారు. అంటువ్యాధులు వెరుమ్కూతూ ఒకచోటినుంచి మరోచోటికి ఎత్తిపోతూ వుంటారు.

మాచర్లఫిర్కా బొల్లంపాడు గ్రామంలోని పరిస్థితులను చూచాను. అడవులలో దొరికే దుంపలు రకరకాల గింజలతో ఆకలి తీర్చుకుంటూ అచెంచులు అతి బలహీనంగా వున్నారు. ఈ గింజలు తింటే కడుపు నిరాస్తుందనీ, ఆ విషయానికి విరుగుడుగా చింతపండు పులుసు త్రాగుతూ వుంటామనీ వారు చెప్పారు.

ఒక ముసలి చెంచు యింట్లోకి పోయి అప్పుడే అడవినుంచి తెచ్చిన ఒక తేనె పట్టును నా ఎదుట పెడితా, అందులో తేనె లేదు. ఒక్క చుక్క తేనె పెట్టు పుట్టించలేదనీ, అందువల్ల దానికూడా మహువును కాదిబెట్టలేదన్నాడు.

పరిస్థితులు యింత దయనీయంగా వున్నా, కొన్ని గంజి సత్రాలు తెరవడం అవసరమని అధికారులు భావించక పోవడం శోచనీయం. 50 మందికి తక్కువ లేకుండా వచ్చినచోట గంజిసత్రాలు తెరవవచ్చుననీ, అలాంటి గంజి కేంద్రాలు మూడు ప్రారంభించడానికి యిప్పుడే తాము ఉత్తర్వు చేశామనీ జిల్లా కలెక్టరు తెలిపారు. కాని, ఇచ్చటి దుస్థితిని బట్టి ఈ మూడు గంజిసత్రాలు ఏమూలకు?

క్రింది అధికారులు ఈ సహాయకార్యక్రమాల బాధ్యతను పైనవేసుకొనడానికి సంకోచిస్తున్నట్లు కూడా కన్పడుతున్నది. ఆ కారణంగా పరిస్థితులు క్లిష్టంగా వున్నట్లు గ్రహించక పోవడమే మంచిదని వారు భావిస్తున్నారు.

హెచ్చుమంది క్షామ పీడితులకు అందుబాటుగా సరియైన కూడలి ప్రదేశాలలో ఈ గంజి కేంద్రాల ఏర్పాటు చేయబడాలి. అనాథులు బిచ్చగాండ్రు హెచ్చుగాచేరే బస్తీకేంద్రాలలో కూడా గంజి సత్రాలు తెరవబడాలి.

ఏ గ్రామంలో చూచినా చేనేతవారి పరిస్థితి మరీ అధ్వాన్నంగా వుంది. మగ్గాలన్ని పనిలేక మూలబడివున్నాయి. నేతపనివారందరు హరిజనులు. అగ్రకులాలకు చెందిన సాలీలు మున్నగువారుకూడా యితర ప్రాంతాలకు వలసపోయారు. వీరికి కావలసిన 40, 60 నెంబర్ల నూలు వెంటనే హెచ్చుగా సరఫరా చేస్తేతప్ప ఈ పరిశ్రమ పూర్తిగా నాశనమయ్యే ప్రమాదం వుంది.

స్థానికంగా పంటలుపోయినా కృష్ణాజిల్లా డెల్టాగ్రామాలనుంచి ఎలాగో మార్కెట్టుకు వస్తూవున్నాయి. [illegible] బియ్యం తగినంత దొరకని, పుచ్చిపోయిన ఎర్రజొన్నలు కొంటేనేగాని డిపోలవారు బియ్యం ఇవ్వడం లేదన్నారు. అందువల్ల శక్తివున్నవారు మామూలు మార్కెట్టులోనే బియ్యం కొనుక్కుంటున్నారు. అచ్చట కంట్రోలు ధర కంటె వెలుగాకూడాబియ్యం దొరుకుతున్నాయి.

డిపోలలో నిల్వలు పెరిగిపోవడంవల్ల పుచ్చిపోయిన జొన్నలు వెంటనే అచ్చటినుంచి తొలగించాలని కలెక్టరు ఉత్తర్వు చేశారట. కాని, నా అనుభవాన్నిబట్టిఆ ఉత్తర్వు అమలు జరిగినట్లు కన్పడదు.

త్వరలోనే బయటినుంచి మార్కెట్టుకు వచ్చే ధాన్యం నిలిచిపోయే సూచనలున్నాయి. మామూలుగా జూనునుంచి ఈ ప్రాంతంలో ఆహార పరిస్థితి క్లిష్టంగా వుంటుంది. ఈ ఏడాది ఇంకా ముందే అలాంటి పరిస్థితి రావచ్చు. అందుచేత ఇప్పటినుంచే డిపోలను పెంచి సరిపడా నిల్వలు అటిపెట్టడం అవసరం. అయితే, ఈ డిపోలవారు కొంత ధాన్యం దాచేసి బ్లాక్‌మార్కెట్ ధరలకు అమ్మడం కూడా కద్దని నాకు అతి విశ్వసనీయ వర్గాలద్వారా తెలిసింది. ఉత్పత్తిదారులు హెచ్చుధర లడుగుతున్నారనే సాకుతో ప్రొక్యూరింగ్ ఏజెంట్లయిన మిల్లర్లు బోకు వ్యాపారస్థుల నుంచి హెచ్చు వసూలు గుంజుతున్నారట. బోకువర్తకులు చిల్లర వర్తకులపైనా, వారు కొనుగోలుదారులపైనా ఆ హెచ్చుధరను రుద్దుతున్నారు. కొందరు హెచ్చు లాభాలకోసం కొంచెం కటువుకాలం వచ్చేవరకు దొంగనిల్వలు చేస్తున్నారు. అధికారులు చర్య తీసుకొని తక్షణం ఈ పరిస్థితులను నిర్మూలించవలసిన అగత్యం చాలా వుంది.

ఇప్పుడు భూమిలేనివారికి మాత్రమే డిపోలలో గింజలు యిస్తున్నారు. ఒకటి రెండెకరాలభూమి కలవారికి గింజలుకూడా పండకపోయినా డిపోలలో గింజలు యివ్వడంలేదు. ఈ దుస్థితిలో వారి విషయంలోకూడా సానుభూతిలో పరిశీలించి డిపోలద్వారా ధాన్యాదులు సప్లయి చేయాలి.

వ్యవసాయ దారులకు అప్పుగా యివ్వడానికి జిల్లాలో ఒకలక్ష రూపాయలు మాత్రం మంజూరు చేశారు. దీనిలో 87,000 లు ఒక్క పల్నాడు తాలూకాకే యిచ్చివేశారు. ఇతర ప్రాంతాలకు 13 వేలు మాత్రమే మిగిలి వుంది. కాని, మరో లక్షరూపాయల మొత్తం అప్పులకుగాను ఇప్పుడు కేటాయించబడిందని కలెక్టరు తెలిపారు. వర్షాభావంవల్ల పంటలు నష్టం కాకుండా జాగ్రత్తపడే నిమిత్తం బావులు లోతు చేసుకోడానికి విరివిగా అప్పులివ్వాలని రైతులు అడుగుతున్నారు. ఈ అప్పుల మంజూరు పద్ధతి చాలా తికమకగా వుంది. ప్రతి దరఖాస్తుదారు సొమ్మిది ఫారాలు పూర్తిచేయాలి. తరువాత ఈ ఫారాలు గొలుసుకట్టు. అందుకని వాటికోసమే లఫీసులచుట్టూ ఎన్నోసార్లు తిరగాలి. తర్వాత వివారణ [illegible] లలో పెట్టిలు కారణంగా కొందరికి పని తప్పించి జరిగితే మరి కొందరికి పని [illegible]

క్షామ ప్రాంతంలో జొన్నల అమ్మకం

సబ్సిడీలద్వారా ధర తగ్గింపు అవసరమని ఢిల్లీకి మద్రాసు ప్రభుత్వం సూచన

మద్రాసు, ఏప్రిల్ 25—రాయలసీమ క్షామ ప్రాంతాలలో జొన్నల అమ్మకం ధర "సబ్సిడీ" ద్వారా తగ్గించడం అవసరమని యూనియన్ ఆహారశాఖకు మద్రాసు ప్రభుత్వం సూచించినట్లు తెలుస్తున్నది. సహాయ కార్యక్రమాలలో భాగంగా ఈ తగ్గింపు జరగాలని కూడా ఆ సూచనలో పేర్కొనబడిందట.

ఆహారధాన్యాల రవాణా సత్వరంగా జరగడానికి వీలుగా తగినన్ని రైల్వే వ్యాగన్లను చెన్నరాష్ట్రానికి కేటాయించాలనికూడా కేంద్ర ప్రభుత్వాన్ని రాష్ట్ర ప్రభుత్వం కోరింది.

క్షామప్రాంతాలలో గంజిసత్రాల నిర్వహణకు 48 లక్షల రూపాయలవరకు యివ్వడానికి లోగడనే కేంద్రప్రభుత్వం అంగీకరించింది. జొన్నల అమ్మకానికి కూడా 'సబ్సిడీ' యివ్వాలని అప్పుడు కోరగా కేంద్ర ప్రభుత్వం నిరాకరించింది. అయినా ప్రస్తుతం కానుగోలు శక్తి బొత్తిగా లేక క్షామ ప్రాంతాలలో ప్రజలు తిండి సంపాదించుకో లేకుండా వున్నందున జొన్నలు అమ్మకం ధర సబ్సిడీ ద్వారా తగ్గిం[illegible]

మద్రాసు ముఖ్యమంత్రితో ఇండియా ఆహారశాఖ కార్యదర్శి గోష్ఠి

మద్రాసు, ఏప్రిల్ 24—ఇండియా ఆహారశాఖ కార్యదర్శి శ్రీ పింటోసాహెబ్ నేటి నాయంకాలం సెక్రటేరియట్‌లో ముఖ్యమంత్రి శ్రీ చక్రవర్తి రాజగోపాలాచారిగారిని కలుసుకొన్నారు.

తర్వాత పత్రికా ప్రతినిధులు శ్రీ సాహేబును కలుసుకొని ప్రశ్నించగా, కేవలం మర్యాదకోసం ముఖ్యమంత్రిని చూచినాననీ, అయితే సందర్భవశాత్తూ క్షామ ప్రాంతాలకు కేంద్రం ఏమిచ్చిం చేయదగు సహాయం, విదేశాలనుంచి తెప్పించే ఆహార ధాన్యాలకు సబ్సిడీ ఇవ్వడం ప్రస్తావనకు వచ్చినవని ఆయన వెల్లడించారు. కేంద్ర ప్రభుత్వం వైఖరిని తాను వివరించాననీ, తుది నిర్ణయాలు చేయడానికి ఇంకా చర్చలు సాగించవలసి వున్నదని చెప్పారు కూడా.

స్టాలిన్‌కు ట్రూమన్ అల్టిమేటం

1945 నాటి ఉదంతం

వాషింగ్టన్, ఏప్రిల్ 24—ద్వితీయ ప్రపంచ మహాయుద్ధం ముగిసిన వెంటనే అమెరికా మార్షల్ స్టాలిన్‌కు అల్టిమేటంను పంపిన ఫలితంగా పర్షియానుంచి రష్యన్ సైనికదళాలు చప్పునసరిగా ఉపసంహరించుకోబడ్డాయని ప్రెసిడెంట్ ట్రూమన్ నేడిక్కడ వెల్లడి చేశారు.

తాను ఆకస్మిక నిర్ణయాలను తీసుకొనవలసివచ్చిన ప్రధాన సమస్యలను గురించి నేడు విలేకరుల గోష్ఠిలో వివరిస్తూ, ఫలానా తేదీలోగా పర్షియానుంచి రష్యన్ సేనలను ఉపసంహరించుకొనని పోయినట్లయితే అమెరికా తన సమాదళాలను పర్షియాలో దింపి, తన నౌకాబలాన్ని పర్షియా తీరానికి తరలింపగలదని తాను 1945లో మార్షల్ స్టాలిన్‌కు అల్టిమేటం పంపవలసివచ్చిందనీ, అప్పుడు తాను పెట్టిన గడువులోగా రష్యన్ సేనలు ఉపసంహరించుకోబడ్డాయనీ ఆయన తెలియజేశారు.

వుంటుంది. జాయింట్ పద్ధతి అన్యాయంతం [illegible]

ఈ జాయింటు పద్ధాలవారి దుస్థితి కలెక్టరు దృష్టికి తేగా, దరఖాస్తుదారు హాజరు నియామిస్తూ గ్రామాధికారుల సర్టిఫికెట్లు పొందిగాని, ఇవి పూచీపైనగాని వారికిస్తూ అప్పులు మంజూరు చేయవలసినదిగా తాను ఉత్తర్వు చేసినట్లు తెలిపారు. కాని ఈ ఉత్తర్వు క్రింది అధికారులకు యింకా చేరినట్లు లేదు. సెంటనే ఈ సమస్య పరిష్కరింపబడ్డం అవసరం.

గ్రహం నివేదిక

(1 వ పేజీ తరువాయి)

"తన సైన్యంలో కొంతభాగాన్ని కాశ్మీర్‌లో నివార్య, గ్రస్తంగా వున్న ప్రాంతంనుంచి చాలా దూరందాక ఉపసంహరించుకుంటూ కూడా ఇండియా ఇటీవల ఉత్తరువులు జారీచేసింది. ఈ ఉత్తరువులు [illegible] అమలుజరుపబడుతున్నవి కూడా.

"1951 వేసవిలో తాను ఇండో-పాకిస్తాన్ సరిహద్దుకు తప్పనిసరిగా తరలించిన సేనలలో చాలాభాగం వాటి శాంతికాలపు స్థావరాలకు ఇదివరకే ఉపసంహరించుకోబడినవని పాకిస్తాన్ చెబుతున్నది.

"ప్రస్తుతం నిస్సైనీకరణ సాధన కృషి, ప్లెబిసైట్ నిర్వహణకు తొలిచర్యలను గుర్తించి యోచించవలసిన ఘట్టానికి వచ్చింది. కాశ్మీర్‌లో నిస్సైనీకరణ కార్యక్రమం పూర్తి అయ్యేనరికి ఉభయపక్షాలలోను ఎవరెవరికి ఎంతెంత సేనలు వుండాలనే విషయమై మాత్రమే కాకుండా నిస్సైనీకరణకు సంబంధించి ఇప్పుడు పరిష్కరించవలసిన ప్రధాన సమస్యలు మరికొన్ని కూడా కలవు.

అనిషయాల వన్నింటిని గురించి ప్రస్తుతానికి ఇంకా సమగ్రమైన ప్రకటనను చేయజాలను. ఏమైనా, నిస్సైనీకరణ, కడపటి ముఖ్యానికి, ప్లెబిసైట్ సనాహాల ప్రారంభమునకు మధ్య గల దశలకు సంబంధించి ఇకా సంప్రతింపులు కొనసాగించిన పిమ్మట నిస్సైనీకరణ సమస్యా పరిష్కారానికి ఉపకరించగల స్పష్టమైన సూచనలను చేయగలనని విశ్వసిస్తున్నాను.

యుద్ధవిరమణ రేఖకి ఉభయ పార్శ్వాల తమకు గల సేనలను ఇండియా, పాకిస్తాన్‌లు ఇతోధికంగా తగ్గించుకోవడం, ప్లెబిసైట్ సన్నాహాల ప్రారంభానికి అత్యంత ముఖ్యం కనుక, తన సివిలియన్, మిలిటరీ సలహాదారుల అభిప్రాయాలను తెలుసుకోవడంతోపాటు, ప్లెబిసైట్ నిర్వహణ కర్తగా నియమింపబడిన అడ్మిరల్ చెస్టర్ నిమిట్జ్ మా ఉభయుల కృషికి సమష్టిగా సంబంధించిన సమస్యల సందర్భంలో నాకు తోడ్పడడం, నాతో చర్చించడం కూడా మిక్కిలి అవసరమని భావిస్తున్నాను."

గ్రాహం తన నివేదికలో మరికొన్ని ముఖ్యవిషయాలనుకూడా పేర్కొన్నాడు:

ఇండియా, పాకిస్తాన్‌లకు సమర్పించబడిన 12 ప్రతిపాదనలలోను మరికొన్నింటికి ఆ రెండు ప్రభుత్వాలు తమ సమ్మతిని తెలియజేశాయి. 1951 అక్టోబర్ 15 వ తేదీని భద్రతాసంఘానికి సమర్పించిన తన తొలి నివేదికలో కాశ్మీర్ నిస్సైనీకరణకు సంబంధించి తాను చేసిన 12 ప్రతిపాదనలలోను నాలుగింటిని ఇండియా, పాకిస్తాన్‌లు ఆమోదించినట్లు గ్రాహం తెలియజేశాడు. 1951, డిసెంబర్ 19 వ తేదీని సమర్పించిన రెండవ నివేదికలో మరొక నాలుగు ప్రతిపాదనలకు, అనగా తాను చేసిన 12 ప్రతిపాదన[illegible] తెలియజేసినవని ఆయన వివరం చేశాడు.

ప్రస్తుత నివేదికలో కొన్ని సవరణలతో పాకిస్తాన్ తక్కిన నాలుగు ప్రతిపాదనలకు కూడా సమ్మతిస్తున్నదనీ, కాశ్మీర్‌లో ఉభయపక్షాలు వుంచవలసిన సేనల సంఖ్యకు, వాటి తరగతులకు సంబంధించి ఏకాభిప్రాయం కుదరగలపక్షంలో, నిస్సైనీకరణ గడువు, ప్లెబిసైట్ నిర్వహణ కర్త తన కార్యక్రమాలను ప్రారంభించవలసిన తేదీపైన వచ్చిన అభిప్రాయ భేదాలు సులువుగానే పరిష్కారం కాగలవని ఇండియా చెబుతున్నదనీ ఆయన పేర్కొన్నాడు.

1949, జనవరి ఒకటవతేదీని యుద్ధ విరమణ ఒడంబడిక జరిగినప్పటినుంచి ఇండియా, పాకిస్తాన్‌లు రెండూ కూడా కాశ్మీర్‌నుంచి తమ సేనలను చాలావరకు ఉపసంహరించుకొన్నవన్నాడు. ఇప్పుడు ఒకడివిజన్ సైన్యాన్ని నిర్విబంధంగా ఉపసంహరించుకోడానికి సమ్మతించడంతో, ఇండియా, పాకిస్తాన్‌లు కాశ్మీర్‌నుంచి తమసేనలలో నూటికి 50 వంతులకుపైగా ఉపసంహరించుకొన్నట్లు కాగలదని వివరించాడు.

నలభై లక్షలమంది కాశ్మీర్ ప్రజల శ్రేయస్సు దృష్ట్యామాత్రమేకాక, మొత్తం 40 కోట్లమంది ఇండియా, పాకిస్తాన్‌ల ప్రజల శ్రేయస్సు దృష్ట్యానేమి, సుస్థిర ప్రపంచ శాంతిసాధనదృష్ట్యానేమి కాశ్మీర్ సమస్య సత్వర పరిష్కారం అత్యంత అవసరమని స్పష్టంచేశాడు.

ప్రెసిడెంట్ ఎన్నిక

ఒక్క సంస్థానాధిపతి మాత్రమే పోస్టల్ వోటు

న్యూఢిల్లీ, ఏప్రిల్ 24—ఇండియా ప్రెసిడెంట్ ఎన్నికలో టపాద్వారా తన వోటు వినియోగించేవారు ధోరీ మాజీ సంస్థానాధిపతి శ్రీ చందర్‌సింగ్‌జీ జడేజా మాత్రమే.

నౌనాష్ట్ర అసెంబ్లీకి ఎన్నుకోబడిన ఈయన ప్రస్తుతం ప్రివెంటివ్ డిటెన్షన్ చట్టంకింద రాజా జైలులో డిటెయిన్ చేయబడ్డారు.

మరిద్దరు శాసనసభ్యులుకూడా జైయిళ్ళలో వున్నారు. వీరు దేవికోళం, శ్రీ జె రామమన్ పిళ్ళై. పీరికొ [illegible] ట్రావెట్ హాజరౌతారు.

కరాచీ, ఏప్రిల్ 24—పాస్పు పాకిస్తాన్, ఇండియాల మధ్య [illegible] పర్మిట్లు జారీచేయడం విషయమై పాకిస్తాన్ ప్రభుత్వం భారత ప్రభుత్వంతో సంప్రతింపులు జరుపుతున్నదని పాకిస్తాన్ దేశీయ వ్యవహారాల మంత్రి నవాబ్ గుర్మానీ నేడు పార్లమెంటులో ప్రకటించాడు.

ప్రస్తుతం పర్మిట్ విధానం ఇండియా, పశ్చిమ పాకిస్తాన్‌లమధ్య మాత్రమే అములులో వున్నది.

యాటంబాంబు పాటవం పరీక్ష

నెవడాలో ప్రయోగం

సఫలమైనట్లు ప్రకటన

వాషింగ్టన్, ఏప్రిల్ 24— మొన్న మంగళవారంనాడు నెవడాలోని "యుక్కా-ఫ్లాట్" లో జరపబడిన యాటంబాంబు పాటవ పరీక్ష యుద్ధతంత్ర దృష్ట్యా అమోఘంగా జయప్రదమైందని అమెరికా యుద్ధతంత్ర కార్యాలయ్యం ఉపాధ్యక్షుడు జనరల్ జాన్ హల్ నేడొక ఇంటర్వ్యూలో పేర్కొన్నాడు.

యాటంబాంబు ప్రేలిన సమయంలో ఈయన తోపాటు మరి 3,000 మంది సైనికులు ఆ సమీపంలో గల రక్షిత కందకాలలో కూర్చుని వున్నారట.

బాంబు ప్రేలుడు ఫలితాలను వివరిస్తూ ప్రేలుడుస్థలానికి ఇంకా కొంచెం సమీపంగా వున్నప్పటికీ తమకెట్టి ప్రమాదం కలిగివుండేది కాదని ఆయన పేర్కొన్నాడు.

ఈ ప్రేలుడు ఫలితంగా ఆకాశంలోనికి ఎగిసిన పరమాణుమేఘం త్వరలోనే వాషింగ్టన్ మీదుగా యూరప్,ఏష్యాలమీదుగా రెండు మూడు సార్లు ప్రపంచంచుట్టూ ప్రదక్షిణం చేసి చివరకు అంతర్హితమైపోగలదని పరమాణుశక్తి నిపుణులు నేటిరాత్రి సూచించారు.

మానవులకు ఏవిధంగాను అపకారం కలిగించని ఈ పరమాణు మేఘం లక్షణాలను తమ భూభాగంపైకి వచ్చినప్పుడు రష్యన్ వైజ్ఞానికులు పరిశోధించగలరని తెలుస్తున్నది.

ఆవెరిల్ హారిమన్

ప్రస్తుతపు ఉద్యోగానికి

రాజీనామా యివ్వడట

వాషింగ్టన్, ఏప్రిల్ 24—అమెరికా అధ్యక్షపదవికి డెమొక్రాటిక్ పార్టీ అభ్యర్థిగా నిలిచినప్పటికీ పరస్పర సహాయ కార్యక్రమం వ్యవహర్తపదవికి రాజీనామా నివ్వదలచుకొనలేదని మిస్టర్ ఆవెరిల్ హారిమన్ నేడు అన్నాడు. (యు. పి. ఐ.)

ఆంధ్రప్రభ

సంగ్రహ ప్రకటనలు

రైసుమిల్లు అద్దెకు వేలం ప్రకటన:-పశ్చిమగోదావరిజిల్లా భీమవరం తాలూకా ఉండి గ్రామంలో వర్కింగు ఆర్డరులోనున్న "శ్రీ జయలక్ష్మి" రైసుమిల్లును రెండు సంవత్సరములకు అద్దెకు తీసుకొను హక్కును (లీజ్ హోల్డు రైట్) ఉండి గ్రామంలో 29-4-1952 తేదీ పగలు 11 గంటలు లగాయితు మిల్లువద్ద వేలం వేయబడును. మద్రాసు హైకోర్టువారి ఉత్తర్వులకు లోబడి ఆఖరు పాట ఖాయము [...]ను. తక్కిన షరతులనుగూర్చి మిల్లు వద్దగాని, [...] వచ్చును. భట్టిప్రోలు బ్రహ్మానందంగారు, అడ్వకేటు & కమీషనరు సట్‌కోర్టు ఒ. ఎస్. 78/48, నర్సాపురం, 22—4—1952.

అసిస్టెంట్ కస్టోడియన్ ఆఫ్ ఎవాకుయీ ప్రాపర్టీ నర్సాపురం, ఆర్. ఓ. సి. పి. 5126/1951 పిటిషనర్లు గణపాబత్తుల వెంకట సుబ్బయ్య వగైరా. పిటిషనర్లపేర శ్రీమతి జడ్. కాజిమాలీ 20-12-1948 తేదిని కంసాలిబేతపూడిగ్రామం తాలూకా యు. 4.74 ట్లకు వ్రాసియిచ్చిన క్రియదస్తావేజును ఖాయపర్చవలసినదిగా దాఖలు చేయబడిన పై పిటిషను 8-5-1952 తేదీ 10 గంటలకు వాయిదావేయబడినది. ఇందుకు అభ్యంతరము ఉన్నవారు వాయిదా రోజున కోర్టువారితో మనవి చేసుకోవలెనని తెలియచేయడమైనది. పైడిమర్రి రామబ్రహ్మం, పిటిషనర్ల వకీలు. నర్సాపురం. 22.4.1952.

ఆంధ్రా యూనివర్శిటీ టెండరు నోటీసు:- ఆంధ్రా యూనివర్శిటీ ఆఫీసుకు అవసరమైన పర్నిచరు సప్లయిచేయుటకై వాల్తేరులోని ఆంధ్రా యూనివర్శిటీ రిజిస్ట్రారుగారిచే 13-5-1952 మంగళవారం సాయంత్రం 4 గం॥ల వరకు సీలువేసిన టెండర్లు అంగీకరించబడును. టెండరు ఫారములు, ప్లానులు వగైరాలు రిజిస్ట్రారువారి ద్వారా రు. 3/-లు చెల్లించి పొందవచ్చును.

టెండరు నోటీసు: పుంగనూరు పంచాయితీ ఏరియాలో 1952—53 సం॥నకు ఈ క్రింది షెడ్యూలులో కనుబరచినపనికి కంట్రాక్టరుదారుల వద్దనుండి సీలు వేయబడిన టెండర్లు 5-5-52 తేదీ సాయంత్రం 5 గం॥ వరకు పుంగనూరు పంచాయితీ బోర్డు యెగ్జిక్యూటివ్ ఆఫీసరువారిచే తీసుకొనబడును. టెండరుదారుడు యెస్టిమేటు మొత్తములో 5% ధరావత్తు చెల్లించి రసీదుతో టెండరు దాఖలుచేసి కొనవలయును. ఎట్టి కారణములను తెలుపకనే టెండర్లను నిరాకరించుటకు పంచాయితీబోర్డు హక్కు కలిగి యున్నది. ఇతర వివరములకు పంచాయితీబోర్డు ఆఫీసు నుండి తెలుసుకొనవచ్చును. పని వివరము: బజారు వీధియందు కాలువలుకట్టుట, ఎస్టిమేట్ మొత్తం, 1,900/— చెల్లించవలసిన డిపాజిటు 95/— బి. ఎ. వీరయ్య, ఎగ్జిక్యూటివ్ ఆఫీసర్, పంచాయితీబోర్డు ఆఫీసు, పుంగనూరు, 23—4—52.

వేలం నోటీసు: కర్నూలుజిల్లా, నంద్యాల [...] గ్రామం చనిపోయిన [...] సుందరమ్మ ధర్మంచేసిన [...], 1362, 1363, 1364 [...] సాగుచేయు హక్కును సంవత్సరం అసిస్టెంటు యింజనీయరు (హైవేస్) గారి ఆఫీసులో మే నెల 3 వ తేది శనివారం రోజు మధ్యాహ్నము 1 గంటకు [...] బహిరంగముగా వేలం వేయబడును.

వేలం షరతులు [...] జిల్లాబోర్డు ఆఫీసులో [...] (సం) బి. వి. సుబ్బారెడ్డి, [...] జిల్లాబోర్డు ఆఫీసు. 12—4—52.

నెరిట్సీ ఖామా తరపున ఆయనే తమకు పరిపాలకుడు కావాలని, ఆయనను స్వదేశానికి రానివ్వాలని బ్రిటిష్ ప్రభుత్వం వద్దకు రాయబారం వచ్చిన బమాం గ్వాటో జాతి ప్రతినిధులు

లంక భారతీయులకు వోటింగ్ హక్కు

మీనన్-సేనానాయకే

ఉత్తర ప్రత్యుత్తరాల ప్రకటన

న్యూఢిల్లీ, ఏప్రిల్ 24—లంక భారతీయులకు వోటింగ్ హక్కును కల్పించే సమస్య విషయమై ఇండియా హైకమీషనర్ శ్రీ కేశవ మీనన్, లంక ప్రధాని డడ్లీ సేనానాయకేల మధ్య జరిగిన ఉత్తర ప్రత్యుత్తరాలు నేడు కొలంబో, న్యూఢిల్లీలలో ఏకకాలంలో ప్రచురించబడ్డాయి.

శ్రీ కేశవమీనన్ లంక ప్రధానికి ఏప్రిల్ 16 వ తేదీని ఒక లేఖవ్రాస్తూ లంకలో స్థిరవాసం ఏర్పరచుకుని, పౌరసత్వం కోసం దరఖాస్తు పెట్టిన భారతీయులు వచ్చే జనరల్ ఎన్నికలలో పాల్గొనడానికి వీలుగా ఒకప్రత్యేక ఆర్డినెన్సుద్వారా వారి పేర్లను వోటర్లజాబితాలో చేరపించి, వారికి 'న్యాయం' చేయవలసిందని విజ్ఞప్తి చేశారు. ప్రభుత్వం ఇందుకు తగు చర్యలు తీసుకోనియెడల ఉభయదేశాల ప్రజల మధ్య అపోహలు కలగడం సంభవమని శ్రీ మీనన్ హెచ్చరించారు.

ఏప్రిల్ 21 వ తేదీని లంక ప్రధాని శ్రీ సేనానాయకే శ్రీ మీనన్ లేఖకు జవాబువ్రాస్తూ ఇండియా ప్రభుత్వం సూచించినట్లు పార్లమెంటు అమలులో వున్నప్పుడు, లేదా లేనప్పుడు ఒక ప్రత్యేక ఆర్డినెన్సును జారీ చెయ్యడానికి లంక రాజ్యాంగంలో ఎట్టి అవకాశం లేదని, ఈవిషయమై తానులంక ప్రభుత్వం న్యాయశాస్త్ర సలహాదారులతో సంప్రతించానని ప్రస్తుతపు వోటర్ల జాబితాలను మార్చుటకు న్యాయశాస్త్రరీత్యా, లేదా రాజ్యాంగ [...] లేవనికూడా స్పష్టం చేశారు.

లంక పత్రికల విమర్శ

లంక భారతీయులకు వోటింగ్ హక్కును పునరుద్ధరించవలసిందని ఇప్పుడు కోరడం అనవసరమని, లోగడ తనకు లభించిన అవకాశాల నన్నింటిని లంక భారతీయ కాంగ్రెస్ త్రోసివుచ్చిందని "టైమ్స్ ఆఫ్ సిలన్" పత్రిక నేడు ఒక సంపాదకీయ వ్యాసాన్ని ప్రకటించింది. ఈ సందర్భంలో అసాధ్యమైనదానిని సాధించవలసిందనే కాకుండా, రాజ్యాంగ విరుద్ధంగా వ్యవహరించవలసిందని కూడా లంక ప్రభుత్వాన్ని కోరారనికూడా ఈ పత్రిక వ్యాఖ్యానించింది.

అధికారుల అభిప్రాయం

జనరల్ ఎన్నికల తరువాత భారతీయులకు ప్రాతినిధ్యం లేకుండాపోయిన పరిస్థితి ఏర్పడితే లంక కొత్త పార్లమెంట్, ప్రభుత్వం భారతీయులకు ప్రాతినిధ్యం కల్పించడం సాధ్యం కావచ్చునని "డెయిలీ న్యూస్" పత్రిక వ్రాసింది. సర్వసాధారణంగా ప్రభుత్వ వర్గాల అభిప్రాయాలనే ఈ పత్రిక ప్రచారం చేస్తుందని ప్రతీతి.

త్వరలోనే ప్రభుత్వమూ, పార్లమెంట్, ఈ సమస్యను మిత్రభావంతో న్యాయంగా, సక్రమంగా పరిష్కరించడానికి ప్రయత్నించగలవని ఆశించడానికి అన్ని అవకాశాలు కలవనికూడా ఈ పత్రిక వ్రాసింది.

ఇండియాతో ఎల్లప్పుడూ స్నేహసంబంధాలను కలిగివుండడమే లంకప్రభుత్వం ఆశయమని, భారతీయులపట్ల లంక ప్రభుత్వానికి బంధుగౌరవం కలదని, తన స్వతంత్ర ప్రతిపత్తికి భంగంరాకుండా ఇండియా కోరినదానికి అనుమతించడానికి లంకప్రభుత్వం ఎల్లప్పుడూ సంసిద్ధంగానే వున్నదని కూడా ఈ సంపాదకీయంలో సూచించబడింది.

ప్రస్తుతం లంకప్రభుత్వం అనుసరిస్తున్న విధానాన్ని లంకప్రజలలో అత్యధిక సంఖ్యాకులు బలపరుస్తున్నారని కూడా ఆ పత్రిక వ్రాసింది.

టెహరాన్‌లో సైనిక శాసనం

కాలపరిమితి పొడిగింపు

టెహరాన్, ఏప్రిల్ 24— టెహరాన్ నగరంలో మే నెల మొదటి తేదీతో పూర్తి కానున్న సైనికశాసనం మరి రెండుమాసాల పాటు పొడిగించబడగలదని పర్షియన్ ప్రభుత్వ ప్రతినిధి నేడు అన్నాడు.

కమ్యూనిస్టులపట్ల అభిమానం గల ట్యూడే పార్టీ అభిమానులు మే దినోత్సవ ప్రదర్శనలు జరపకుండా వారించడానికే ఈ చర్య తీసుకొన బడినదని పరిశీలకులు అన్నారు.

కొత్త పర్షియన్ పార్లమెంటును షా ఏప్రిల్ 27 వ తేదీన ప్రారంభిస్తాడట.

పార్లమెంటరీ హైకోర్టు స్థాపన బిల్లు

తొలి ప్రతిపాదనకు

దక్షిణాఫ్రికా అసెంబ్లీ ఆమోదం

కేప్‌టౌన్, ఏప్రిల్ 24— సుప్రీంకోర్టు అధికారాలను సైతం త్రోసి రాజనగల అధికారాలతో పార్లమెంటరీ హైకోర్టును స్థాపించడానికి అంతరంగిక వ్యవహారాల మంత్రి డాక్టర్ డాంగెస్ ప్రతిపాదించిన బిల్లు ప్రథమ పఠనాన్ని దక్షిణాఫ్రికా అసెంబ్లీ నిన్నరాత్రి ఆమోదించింది.

నేటిరాత్రి ప్రకటించబడిన ఈ బిల్లు పాఠాన్నిబట్టి 1931 వెస్ట్ మినిస్టర్ శాసనం లగాయతు ఇప్పటివరకు ఏ చట్టానికైనా "సుప్రీంకోర్టు" చెప్పిన అర్థాన్ని త్రోసిరాజనే అధికారం కొత్తగా స్థాపించబడే "హైకోర్టు ఆఫ్ పార్లమెంటు"కు ఉంటుంది.

ఈ బిల్లు తొలి ప్రతిపాదనపై జరిగిన చర్చకు సంబంధించిన తొలి వార్తలను "ఆంధ్రప్రభ" నిన్ననే ప్రకటించింది.

—ఎడిటర్.]

ఈ చర్చలో డర్బన్ నియోజకవర్గంనుంచి ఎన్నుకోబడిన యునైటెడ్ పార్టీ సభ్యుడు జోసెఫ్ సల్లివాన్ ప్రసంగిస్తూ, యూనియన్ ప్రభుత్వంలో నేటాల్ రాష్ట్రం చేరికకు ఆధారభూతమైన ప్రధాన సూత్రాలకే ఈ బిల్లు ఎసరుపెట్టుతున్నట్టు నేటాల్ ప్రజలు భావిస్తున్నారని ప్రభుత్వాన్ని హెచ్చరించాడు.

దక్షిణాఫ్రికా యూనియన్‌లో అన్ని రాష్ట్రాలకంటె నేటాల్ ఆలస్యంగా, ఆఖరున చేరిందని, ఈ బిల్లు రష్యాలోవలె "రాజకీయ కోర్టుల" స్థాపనను లక్షిస్తున్నదని, ఇట్టి [...] నేటాల్ ప్రజలు చట్టబద్ధంగా తుదివరకు ప్రతిఘటిస్తూ వుండగలరని కూడా ఆయన హెచ్చరించాడు.

తమ భాషారక్షణకు ప్రత్యేక ఏర్పాట్లు, ప్రత్యేక రాష్ట్ర ప్రభుత్వం ఏర్పాటు హామీలతో నేటాల్ యూనియన్‌లో చేరిందని ఈ రెండు హామీలు లేనినాడు నేటాల్ దక్షిణాఫ్రికా యూనియన్‌లో చేరి వుండేది లేదని, అందు చేత రాజ్యాంగం ఆమోదించిన పద్ధతిలో తప్ప ఇతరత్రా ప్రవేశపెట్టబడే ఎట్టి మార్పులనైనా నేటాల్ ప్రజలు తుదివరకు ప్రతిఘటించగలరని కూడా ఆయన అన్నాడు.

రాజ్యాంగ రచనల క్లాజు ఒకసారి రద్దు చేయబడితే దక్షిణాఫ్రికాలో ఇంగ్లీషువారికి ప్రత్యేకమైన భాషాహక్కులు ఏమీవుండవని కూడా ఆయన అన్నాడు.

ఈ బిల్లు రెండవ ప్రతిపాదన ఏప్రిల్ 30 వ తేదీని జరగాలని డాక్టర్ డాంగెస్ ప్రతిపాదించాడు.

అంతట ఇంతబిల్లును పూర్తిగా పరిశీలించడానికి కాలవ్యవధి చాలదని అందుచేత రెండవ ప్రతిపాదన మే 7 వ తేదీని జరగాలని ప్రతిపక్షనాయకుడు స్ట్రాస్ ప్రతిపాదించిన సవరణ 63-47 వోట్లతో వీగిపోయింది.

యునైటెడ్ పార్టీ అసమ్మతి సభలలో సంఘర్షణ

సైమన్‌టోన్ (కేప్‌రాష్ట్రం), ఏప్రిల్ 24- నిన్న రాత్రి ఇక్కడ యునైటెడ్ పార్టీవారి ఆధ్వర్యాన జరిగిన ఒక బహిరంగసభలో టార్చ్ కమాండో, యునైటెడ్‌పార్టీ అనుయాయులమధ్య, సైమన్‌టోన్ విద్యార్థుల మధ్య సంఘర్షణ జరిగి చేతులు కలుపుకోవడందాకా వ్యవహారం ముదిరింది.

టౌన్‌హాలులో జరిగిన బహిరంగసభకు 2,000 మంది వచ్చారు. ఈ సభలో కెప్టెన్ జాక్ బాసన్ ఉపన్యసిస్తుండగా ఆయనచెప్పేది ఎవ్వరికీ వినబడకుండా సదస్సులలో ఒక వర్గంవారు గలభాచెయ్యడం మొదలుపెట్టారు.

ఈ గొడవలో 500 మంది విద్యార్థులు లేచి నిలబడ్డారు, దాంతో కొట్లాట ప్రారంభమైంది.

టార్చ్ కమాండో-యునైటెడ్‌పార్టీ అనుయాయులు ఈ గలభా జరిగే ప్రాంతానికి వెళ్ళారు. పదినిముషాల సేపు జరిగిన ఈ గలభాలో కుర్చీలన్నీ చిందరవందర చేసి వేయబడ్డాయి.

కైరో, ఏప్రిల్ 23—ఈజిప్టు ప్రస్తుతం ఎదుర్కొనవలసివచ్చిన ఆర్థిక విషమ పరిస్థితిని గడచి గట్టెక్కేనిమిత్తం ప్రజలు మరింతగా పొదుపరితనాన్ని అలవరచుకోవాలని హెచ్చరిస్తూ ఈజిప్షియన్ వాణిజ్యశాఖా మంత్రి నేడొక ప్రకటన చేశారు.

చక్కెర, చమురులు మున్నగువాటి రేషన్ ప్రమాణం తగ్గించబడగలదని ఆయన సూచించాడు కూడా.

జపాన్‌లో అమెరికన్ సైన్యాల భద్రత

ప్రభుత్వ చట్టంపట్ల ఆక్షేపణ

టోకియో, ఏప్రిల్ 23—దేశవిద్రోహక చర్యలను అణచివేసే నిమిత్తం వేలాదిగా పరిశీలకులను నియమించడానికి, జపాన్‌లో అమెరికన్ సైన్యాల భద్రతకు సంబంధించిన రెండు బిల్లులపట్ల జాపనీస్ పత్రికా సంపాదకులు, ప్రకాశకులు ప్రధాని యోషిదాకు ఆక్షేపణ తెలుపుతూ, ఈ బిల్లులు వాక్స్వాతంత్ర్యానికి భావస్వాతంత్ర్యాని కూడా భంగకరములని అన్నారు.

ఈ రెండు బిల్లులను శాసనాలుగా రూపొందించడానికి జపాన్‌ప్రభుత్వం యిటీవలనే తలపెట్టింది.

ఈ బిల్లులపట్ల ఆక్షేపణగా కొన్నిరోజుల క్రితం పదిలక్షలమంది కార్మికులకుపైగా ఒక రోజు సమ్మెచేశారు.

600 మంది కొరియన్ పౌరుల అరెస్టు

అసమ్మతి ప్రదర్శన సందర్భంగా

టోకియో, ఏప్రిల్ 24—జపాన్‌లోని కొరియన్ పాఠశాలలు మూసివేయబడిన సందర్భంలో 600 మంది కొరియన్ ప్రజలు నేడు జాపనీస్ నగరాలలో అసమ్మతి ప్రదర్శనలు జరిపినందుకు అరెస్టు చెయ్యబడ్డారు.

ఈ సందర్భంలో కొమ్మందుగురు పోలీసులపై ప్రదర్శకులు రువ్విన రాళ్ళ వలితంగా గాయపడ్డారు.

బర్మా ఇవ్వాలిసిన బుణం

వసూలును గురించి

ఢిల్లీ పట్టుబట్టబోదట

న్యూఢిల్లీ, ఏప్రిల్ 23—ఇండియా ప్రభుత్వం దగ్గర బర్మా పుచ్చుకున్న అప్పును తిరిగి చెల్లించవలసిన వాయిదాలను ప్రస్తుతానికి నిలుపవలసిందని కోరుతూ బర్మా ప్రభుత్వం ఇండియా ప్రభుత్వానికి ఎట్టి విజ్ఞప్తి పంపలేదని, అయితే ఈ అప్పును వెంటనే చెల్లించవలసిందని ఇండియా ప్రభుత్వం సైతం బర్మా ప్రభుత్వాన్ని ఒత్తిడి చేయదలచుకోలేదని తెలుస్తున్నది.

1937 నాటికి బర్మా ప్రభుత్వం ఇండియా ప్రభుత్వానికి 51 కోట్ల రూపాయలు బాకీపడింది. కాని బర్మా అంతరంగిక కల్లోలాల కారణంగా 1942 నుంచి ఈ బాకీని చెల్లించడాన్ని బర్మా ప్రభుత్వం నిలుపుచేసింది.

ఇప్పుడు బర్మాకు స్వతంత్రం సిద్ధించి, అంతరంగికంగా శాంతి భద్రతలు నెలకొల్పబడినప్పటికీ, బర్మా ప్రభుత్వం ఆర్థిక రాజకీయ సమస్యలు పెక్కింటితో నేటికి సతమతమవుతున్నందున ఈ విషయమైనట్టుబట్టకుండా వుండడానికి ఇండియా ప్రభుత్వం నిర్ణయించుకున్నట్టు కనబడుతున్నది.

బర్మా ప్రభుత్వం ఇండియాకు అరసైకోట్ల రూపాయలు అప్పు తేలింది. బర్మా బ్రిటన్‌కు 37 కోట్ల రూపాయలు బాకీపడి, ఆ అప్పును తిరిగి చెల్లించే సందర్భంలో మొదటి వాయిదా వసూలును ప్రస్తుతానికి నిలుపవలసిందనికోరగా బ్రిటిష్ ప్రభుత్వం ఈ విజ్ఞప్తిని నిరాకరించింది.

ప్రథమ సర్వోదయ శిక్షణ కేంద్రం

కాశీ, ఏప్రిల్ 24—లోగడ ఇక్కడ జరిగిన సర్వోదయ సమాజ్ నాలుగవ వార్షిక సమావేశంలో నిర్ణయించబడిన రీతిగా, ప్రథమ సర్వోదయ శిక్షణకేంద్రం బీహారులో నెలకొల్పబడగలదని తెలుస్తున్నది. మాంఘిర్ జిల్లాలో, గాంధిగ్రామంలో "సమగ్ర విద్యాలయం" అనే పేరుతో సర్వోదయ ఉద్యమ నాయకుడైన శ్రీ ధీరేంద్ర మజుందార్ అజమాయిషీకింద ఈ కేంద్రం ప్రారంభించబడుతుంది.

సర్వోదయ విధానాన్ని అనుసరించి నిర్మాణ కార్యక్రమంలో ఇక్కడ శిక్షణ ఇవ్వబడగలదు.

భోపాల్, ఏప్రిల్ 24—భూపాల్ శాసనసభకు కాంగ్రెస్ అభ్యర్థి సుల్తాన్ మహమ్మద్ ఖాన్ స్పీకరుగా ఏకగ్రీవంగా ఎన్నుకోబడ్డారు.

ఇటలీలో పత్రికల బంద్

జర్నలిస్టుల సమ్మె ఫలితం

రోమ్, ఏప్రిల్ 23—ఇటలీ మొత్తంలో జర్నలిస్టులు అందరూ సమ్మె చేయడంచేత నేడు ఇటలీలో పత్రికలు వెలువడనే లేదు.

24 గంటలసేపు దేశం మొత్తంలో జరిగిన ఈ సమ్మెలో 70,500 మంది పత్రికా రచయితలు పాల్గొనివుంటారని అంచనా వేయబడింది. గతరాత్రి 7 గంటలతో సమ్మె గడువు పూర్తి అయింది. జీతాలు పెంచాలని కోరుతూ ఈ పత్రికా రచయితలందరూ సమ్మె చేశారు.

వాటికన్ సిటీలోని "ఆస్సర్ వాటర్ రొమానో" పత్రిక ఒక్కటిమాత్రమే వెలువడింది. దేశం మొత్తంలో సమ్మెవల్ల ఆగిపోని పత్రిక ఇది ఒక్కటే.

"సాటిలేని వ్యక్తి"

సర్ స్టాఫర్డ్ క్రిప్స్‌కు

చర్చిల్ ప్రభృతుల జోహార్లు

లండన్, ఏప్రిల్ 22— "సుగుణ సంపత్తిలోనేమి, శక్తి సామర్థ్యాలలోనేమి సర్ స్టాఫర్డ్‌కు సాటి రాగలవారు బహుకొద్ది మాత్రమేకల" రని ప్రధాని విన్‌స్టన్ చర్చిల్ నేడు కామన్సు సభలో సర్ స్టాఫర్డ్ క్రిప్స్ గుణగణాలను ప్రశంసిస్తూ పేర్కొన్నాడు.

ఆయన ఇంకా క్రిందివిధంగా వివరించాడు:

"సర్ స్టాఫర్డ్ నిత్యోత్సాహి; కార్యశూరుడు; స్వార్థరహితుడు. స్వధర్మ నిర్వహణంలో తన బాగోగులను గురించి ఎన్నడూ ఆలోచించుకొని యెరుగడు. ఆయనతో అనేక విషయాలలో అనేక మందికి తీవ్రమైన అభిప్రాయభేదాలు వచ్చివుండవచ్చు. అయినా, అట్టివారు సయితం ఆయన పట్ల సంపూర్ణ గౌరవాదరాలను ప్రదర్శిస్తారు. ఆయన గౌరవ స్వరూపుడని చెప్పవచ్చు."

మాజీ ప్రధాని మిస్టర్ అట్లీ కూడా నేడు కామన్సులో సర్ స్టాఫర్డ్ క్రిప్స్ సుగుణరాశిని గురించి ఉగ్గడించారు.

క్రిప్స్ మరణంపట్ల సంతాపం తెల్పుతూ న్యూజిలెండ్ ప్రధాని హాలెండ్, ఆస్ట్రేలియా ప్రధాని మెంజీస్, ఆస్ట్రేలియన్ ప్రతికూల పక్షనాయకుడు ఇవాట్, అమెరికా కోశాంగమంత్రి స్నైడర్, కెనేడియన్ ఆర్థిక మంత్రి ఆబట్, యూరోపియన్ ఆర్థిక పరస్పర సహకారసంస్థ సెక్రెటరీ-జనరల్, పాకిస్తాన్ గవర్నర్-జనరల్, ఇంకా అనేకమంది ప్రముఖులు లేడీ క్రిప్స్‌కు సానుభూతి సందేశాలు పంపించారు.

క్రిప్స్‌కు అంత్యక్రియలు

జ్యూరిక్, ఏప్రిల్ 24—సర్ స్టాఫర్డ్ క్రిప్స్ భౌతికకాయానికి నేడు ఇక్కడ అంత్యక్రియలు జరిగినవి. ఈ అంత్యక్రియలకు లేడీ క్రిప్స్, ఆమె ఇద్దరు బిడ్డలు హాజరైనారు. [...] ఇండియా రాయబారి కూడా ఇతర దేశాల రాయబారులతో [...] క్రియలకు హాజరైనారు.

లండన్‌లో "ఆఫ్రికా బ్యూరో"

లండన్,ఏప్రిల్ 24—రెవరెండ్ మైకేల్ స్కాట్, "ఆఫ్రికా బ్యూరో" అనే పేరుతో ఒక కొత్త సంస్థను ఇక్కడ ఏర్పాటు చేశారు. ఈ సంస్థ ఆఫ్రికా సమస్యలను "పక్షపాతం" లేకుండా పరిశీలించగలదట.

పశ్చిమ ట్రియెస్ట్ పరిపాలన

ఇటలీకి విశేషాధికారం

యివ్వడానికి యోచన

లండన్, ఏప్రిల్ 24—ట్రియెస్ట్ బావిపై ప్రస్తుతంలో యిక్కడ జరుగుతున్న మూడు రాజ్యాల సంభాషణల ఫలితంగా ఆ నగరంలోని ఆంగ్లో-అమెరికన్ ఆక్రమణ మండలం పైవుండిన పరిపాలన బాధ్యత చాలా మట్టుకు ఇటలీకి అప్పగించబడగలదని ఒక అధికార వర్గంవారు అన్నారు.

ఈమేరకు ఒక ఒడంబడిక ముసాయిదాను సిద్ధం చెయ్యవలసినదిగా త్రైరాజ్య ప్రతినిధివర్గాల నాయకులు నేటి ఉదయం నిపుణుల సంఘానికి ఆదేశించారు.

ఈ నిపుణుల సంఘం రెండు రోజులలో ఒడంబడిక ముసాయిదాను పూర్తి చెయ్యగలదనుకొంటున్నారు.

బహ్రీన్ దీవిపై స్వతంత్ర రాజ్యం

ఇరాక్ ప్రకటన

టెహరాన్, ఏప్రిల్ 24—పర్షియన్ సింధుశాఖలోని బ్రహీన్ దీవిని స్వతంత్ర దేశంగానే ఇరాక్ పరిగణిస్తున్నదనీ, ఈ దీవిపై ఏదేశం హక్కులను ఇరాక్ గుర్తించబోదనీ ఇక్కడి ఇరాక్ ప్రతినిధి నేడు అన్నాడు.

ఈ దీవులపై తనకు హక్కువున్నట్లు ఇరాక్ వాదించవచ్చునని బ్రిటిష్ ప్రతినిధి మిస్టర్ జార్జి మిడిల్టన్ ఇటీవల చేసిన ప్రకటనకు సమాధానంగానే ఇరాక్ ప్రతినిధి ఈ ప్రకటన చేశాడు.

పర్షియా ప్రభుత్వం ఈ ప్రకటనవల్ల ఆశ్చర్యం తెలుపుతూ బహ్రీన్‌పై పర్షియాకు హక్కులు కలవన్నది.

సూడాన్ కార్మిక నాయకునకు జైలుశిక్ష

ఖార్టూమ్, ఏప్రిల్ 23—సూడాన్ కార్మిక సమాఖ్య అధ్యక్షుడు మహమ్మద్ ఎస్ సయ్యద్ సలాంకు, శాంతికి భంగం కలిగించబోనని హామీయిస్తూ 50 పౌనుల పూచీకత్తు నివ్వడానికి, మరి యిద్దరిచేత ఏభైయేసి పౌనులకు జామీను యిప్పించడానికి నిరాకరించినందున నేడు ఒక సంవత్సరం జైలు శిక్ష విధించబడింది.

ఈయన అధ్యక్షుడుగా వున్న కార్మిక సమాఖ్యలో ఒక లక్షమంది కార్మికులు సభ్యులుగా వున్నారు.

జపాన్‌కు ఈజిప్షియన్ వాణిజ్య ప్రతినిధివర్గం

కైరో, ఏప్రిల్ 23—ఈజిప్టు, జపాన్‌ల మధ్య రాజకీయ సంబంధ బాంధవ్యాలు యథాపూర్వప్రకారం పునరుద్ధరింపబడ[...] టోకియోకు తన వాణిజ్య ప్రతినిధివర్గాన్ని పంపించి, అక్కడ తనవాణిజ్యప్రతినిధి కార్యాలయాన్ని స్థాపించడానికి ఈజిప్షియన్ ప్రభుత్వం నిశ్చయించింది.

జపాన్‌తో తనవాణిజ్య సంబంధ బాంధవ్యాలను ఇతోధికంగా అభివృద్ధిపరచుకోడానికి ఈజిప్టు ఉవ్విళ్ళూరుతున్నదని ఈజిప్షియన్ ప్రభుత్వ వర్గాలవారు వివరించేశారు.

చెన్నపురి

మద్రాసు, ఏప్రిల్ 23—చెన్నపురిలోని సున్నీలకు కాజీగా మిస్టర్ హాజీమౌల్వీముఫ్తీ మహమ్మది హబీబుల్లా సాహెబ్‌ను మద్రాసు ప్రభుత్వం నియమించింది.

• • •

మద్రాసు గవర్నరుగారి కోడలు శ్రీమతి కామినీదేవి నిన్న తేనాంపేటలోని చెమిటి, మూగపిల్లల పాఠశాల, సైదాపేటలోని సేవాసదనం బాలకేంద్రం సందర్శించి పిల్లలకు "కేర్" సంస్థ విరాళాలు యిచ్చారు.

• • •

తిరువళ్ళిక్కేణిలోని హిందూ హైస్కూలు శతవార్షికోత్సవాలు నిన్నరాత్రి "పేరెంట్స్‌డే" జరపడంతో పూర్తి అయినవి. స్కూలు పూర్వ విద్యార్థి డాక్టర్ పి. సుబ్బరాయన్ నిన్నటి ఉత్సవానికి అధ్యక్షత వహించారు. పోటీలలో గెలుపొందినవారికి బహుమతులు సమర్పించారు కూడా.

• • •

చెన్నపురిలోని, అమెరికా సమాచారశాఖ పబ్లిక్ ఎప్పయిర్స్ ఆఫీసర్ మిస్టర్ పాల్ సి. షెర్బర్ట్ నిన్న సాయంకాలం మినర్వా హోటలులో ఇండియావల్ల అమెరికా ఆసక్తి పెంపొందడంగురించి ఉపన్యసిస్తూ, పెన్సిల్వేనియా యూనివర్శిటీలో తమిళం, పెక్కు అమెరికన్ కళాశాలలలో హిందూ, బౌద్ధ సంస్కృతులు బోధించబడుతున్నవని వెల్లడించారు. మద్రాసు ఇంటర్నేషనల్ ఫెలోషిప్‌వారు ఏర్పాటుచేసిన ఈ సభకు మద్రాసు కార్మిక, పారిశ్రామికశాఖామంత్రి డాక్టర్ యు. కృష్ణారావుగారు అధ్యక్షతవహించారు. పండిట్ నెహ్రూ పై దేశిక విధానం అమెరికనులకు, ఇండియనులకు సద్భావం పెంపొందించిందని అధ్యక్షులు తమ ప్రసంగంలో పేర్కొన్నారు.

• • •

ప్రకృతివిధానాలతో కంటిజబ్బులు కుదర్చడంలో సిద్ధహస్తుడైన ఢిల్లీ డాక్టర్ ఆర్. ఎస్. అగర్వాలా కుమారుడు డాక్టర్ ఎమ్. ఎస్. అగర్వాలా చెన్నపురి వచ్చారు. ఈయన నేత్రవ్యాధులున్నవారికి ఉచితంగా సలహాయిస్తారు. ఏప్రిల్ 25 వ తేదీనుంచి 28 వ తేదీవరకు ఉదయం ఎనిమిది గంటలనుంచి 11 గంటల వరకు శ్రీ అరవింద లైబ్రరీలో (భారత్ రినైసాన్స్ సెంటర్, 109, మౌంటురోడ్డు) వారిని కలుసుకోవచ్చు.

• • •

సోషలిస్టు పార్టీపార్కుటౌన్ యూనిట్‌కు, యునైటెడ్ యూత్స్ లీగ్‌కు 26 వ తేదీ శనివారం సాయంకాలం ఆరుగంటలకు వాల్ టాక్స్ థియేటర్‌కు ఎదురుగా వెంకటస్వామి లేన్ వద్ద గల స్థలంలో ప్రారంభోత్సవం జరుపబడుతుంది. శ్రీ కె.జగదీశన్ ప్రారంభోత్సవం చేస్తారు. శ్రీ రజనీకాంత మెహతా అధ్యక్షత వహిస్తారు.

• • •

మద్రాసు క్షయనివారణసంఘం 13 వ వార్షిక సర్వసభ్య సమావేశం 27 వ తేదీ సాయంకాలం ఐదుగంటలకు మద్రాసు మెడికల్ కాలేజీలోని స్టూడెంట్స్ కామన్ హాలులో జరుపబడుతుంది. ఆరోగ్య శాఖామంత్రి శ్రీ ఎ. బి. షెట్టి అధ్యక్షత వహిస్తారు.

చెన్నపురి ఆంధ్రమహాసభ భవనంలో 26 వ తేదీ సాయంకాలం ఆరుగంటలకు తెలుగు సారస్వతాభివృద్ధి గురించి ప్రెసిడెన్సీ కాలేజీలో తెలుగు ప్రొఫెసర్ శ్రీ బి. లక్ష్మీనారాయణరావుగారు ఉపన్యసిస్తారు. కావలి కాలేజీ ప్రిన్సిపాల్ శ్రీ ఎమ్. రామానుజరావు నాయుడు గారు అధ్యక్షత వహిస్తారు.

రాయలసీమ క్షామపీడితుల సహాయార్థం

26-4-52 తేదీ సా॥ గం. 6 లకు

కార్పొరేషన్ స్టేడియంలో

ప్రముఖ తారాగణముచే ప్రదర్శనము

మీ అభిమాన తారల సందర్శనానికి చక్కని అవకాశం!

యం. కే. త్యాగరాజ భాగవతర్;

భానుమతి;

అంజలి;

ఘంటసాల;

లలిత, పద్మిని;

టి. సూర్యకుమారి (మిస్. మద్రాసు);

టి. యస్. బాలయ్య;

కుమారి కమల;

యన్. యస్. కృష్ణన్, టి. ఏ. మధురం

మొదలైనవారు

రేట్లు:- పోషకులు రూ. 10/-; రూ. 5/-; రూ. 2/-; రూ. 1/-

వివరాలకు: టెలిఫోను నెం. 85735.

క్షామనిధికి గుడివాడ మునిసిపల్ కౌన్సిల్ విరాళం

వెయ్యిన్నూటపదహార్లు

గుడివాడ, ఏప్రిల్ 22—గుడివాడ మునిసిపల్ కౌన్సిల్‌వారు లోగడ తీర్మానించిన ప్రకారం గుడివాడ కాలేజీనిధికి లక్ష రూపాయలు నాలుగు వాయిదాలలో చెల్లించడానికి ప్రభుత్వం అనుమతించినందున మొదటి వాయిదాకు రూ. 25,000 చెల్లించడానికి మొన్న జరిగిన మునిసిపల్ కౌన్సిల్ సమావేశంలో తీర్మానించారు. రాయలసీమ క్షామ నివారణ నిధికి 1,116 లు విరాళ మివ్వడానికి, ఇటీవల పట్టణంలో మూడుఇళ్లు అగ్నికి ఆహుతియైనందున వారికి నూరు రూపాయలు విరాళ మివ్వడానికి ఇటీవల మునిసిపల్ బండ్ల ఉపయోగార్థం కొన్న 18 మైసూరు ఎద్లకు మేతవగైరా ఖర్చులకు అవసరమైన మొత్తాన్ని మంజూరు చేయడానికి తీర్మానించారు.

కాజ హైస్కూలు బృందం వసూళ్లు

కృష్ణాజిల్లా కాజ బోర్డు హైస్కూలు అధ్యాపక బృందం, విద్యార్థులు కలిసి కాజ కోనూరు, చిట్టూరు, మద్దిపట్ల వగైరా పరిసర గ్రామాలలో రాయలసీమ క్షామనివారణ నిధికిగాను 4 బస్తాల ధాన్యం, 2½ బస్తాల బియ్యం రు. 89/-ల రొక్కం వసూలు చేసి పశ్చిమకృష్ణా రాయలసీమ క్షామనివారణ సంఘాధ్యక్షులు శ్రీ కాకాని వెంకటరత్నం గారికి సమర్పించారు.

శ్రీ యం. సోమప్పగారి విరాళం

బళ్ళారి, ఏప్రిల్ 21—బళ్ళారిజిల్లా క్షామ నివారణ సంఘం కలెక్టర్ శ్రీ జి. రామిరెడ్డిగారి అధ్యక్షతన ఏర్పాటుఅయింది. జిల్లాబోర్డు అధ్యక్షుడు శ్రీ మహాబలేశ్వరప్పగారు సంఘ ఉపాధ్యక్షులుగా ఎన్నుకోబడ్డారు. శ్రీ యం. సోమప్పగారు క్షామనిధికి రూ 1,116/-వి రాళ మిచ్చారు.

ఏజంట్లు కావలెను

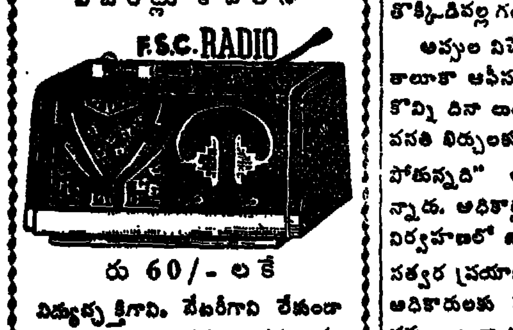

రు 60/- లకే

విద్యుచ్ఛక్తిగాని, బేటరీగాని లేకుండా స్పష్టముగా, మధురముగావినవచ్చును. నవీన శాస్త్రముచే నిర్మింపబడిన మహత్తర విశేషము. నమ్మకమైన వారి నుండి వాయిదాలమీదకూడా సొమ్ము స్వీకరింపబడును.

GENERAL NOVELTY STORES, LTD., DELHI-6.

'SSK' క్రూడ్‌ఆయిల్ ఇంజనులు

(జపాన్ తయారు)

పరిశ్రమలకు, వ్యవసాయమునకు

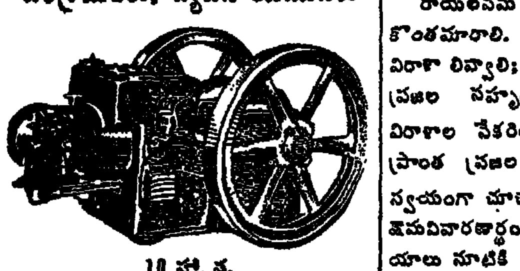

10 హా. ప.

స్టాకునుండి సిద్ధముగా లభించును.

వివరములకు

దక్షిణ ఇండియాకు సోల్ ఏజెంట్లు,

అద్దేపల్లి లిమిటెడ్

పో. బాక్సు నెం. 1753

23, ఎల్లికాయిచెట్టి వీధి, మద్రాసు—1.

ఫోను: 55209 తంతి: "SATSADAN"

అతిమూత్రవ్యాధి వారంరోజులలో నెమ్మదించును

మూత్రంలో అధికంగా చక్కెరపోవటం అతిమూత్ర వ్యాధి అంటారు. ఇది యెంతో ఉపద్రవకరమైన వ్యాధి అంటే. దీని వాతబడినవారు ఆరోజు కారోజు మృత్యువుకు అవన్నమవుతుంటారు. దీనికి డాక్టర్లు ఇన్సులిన్ ఇన్జెక్షన్ మాత్రమే కనిపెట్టారు. వాటివల్ల వ్యాధి పూర్తిగా నయం కానేకాదు. ఇన్జెక్షన్ల గుణము వున్నంతకాలం మాత్రం చక్కెర తాత్కాలికంగా నిలిచిపోతుంది. ఈ జబ్బు లక్షణాలలో ముఖ్యమైనవి దాహం, ఆకలి, తరచుగా చక్కెరతో మూత్రం బయలు వెడలటము, దురద మొదలైనవి. ఈ వ్యాధి ముదిరితే రాచపుండు, కురుపులు, కంటిచూపు ఇతర చిక్కులు సంభవించును. వీనస్ ఛారస్ ఆధునిక శాస్త్రంలో అద్భుతమైన చికిత్స, దీన్ని వాడటంవల్ల వేనవేలమంది మృత్యు ముఖంనుండి బయట పడ్డారు. దీన్ని వాడితే రెండవ రోజు మొదలు రోజునుండే మూత్రంలో చక్కెర తగ్గించి అత్యధికమూత్రంకూడ నివారిస్తుంది మూడు రోజుల తరువాత మీకు బాగా తెలిసివుంటుంది దీనికి పత్యంలేదు. ఇన్జెక్షన్లు అవసరం లేదు. ఇంగ్లీషులో వివరముగల కరపత్రానికి వ్రాయండి: ఉచితంగా పంపుతాము.

60 బిళ్ళల బుడ్డి ఖరీదు రు. 6-12-0 లు ప్యాకింగు, పోస్టేజి ఉచితము

వీనస్ రీసెర్చి లేబరేటరీ

పోస్టుబాక్సు నం. 587, కలకత్తా (A. 41)

బాదినగడ్డ ప్రాజెక్టు

రాజంపేట తాలూకాలో కరువు నివారణకు వెంటనే నిర్మించబడాలని అభ్యర్థన

వెంకటాజుపల్లి, ఏప్రిల్ 19—శ్రీ రామకృష్ణమిషన్‌వారి తరఫున రాజంపేట తాలూకాలో కరువు నివారణ కృషిలో పాల్గొంటున్న రాజమండ్రి ప్రభుత్వ కళాశాల అసిస్టెంటు లెక్చరర్ శ్రీ అంతటి నరసింహం యం. ఏ. గారు క్రింది ప్రకటన చేశారు:

"రామకృష్ణమిషన్ ఆధ్వర్యాన మరికొన్ని గంజి, పాల, గడ్డి కేంద్రాల స్థాపించుటకు పరిశీలనార్థమై రాజంపేట తాలూకాలో పూరూరా తిరిగాను. ఏవూరిలోచూచినా ప్రజలు ఎండిన డొక్కలతో నిర్వీర్యమై, దీనంగా కనబడుతున్నారు. పశువులకు మేతలేక బక్కచిక్కి చావ సిద్ధమైవున్నవి. ఎక్కడికి వెళ్ళినా ప్రజలు తండోపతండాలుగా వచ్చి చుట్టుముట్టి గోడువెళ్ళబోసుకొని సహాయంకోసం ప్రాధేయపడటమే; ముఖ్యంగా హరిజన వాడలలో జీవితం మరీ దుర్భరంగా వుంది.

కటువుపనులు సాగుతున్నవి. కంట్రాక్టర్ల మోసం, క్రూరత్వం, ప్రజ్వరిల్లుతున్నది. కటువుకాలంలో ఆకలితోమాడే కూలీప్రజను మోసగించి కడుపుకొట్టడానికి వాళ్ల వెనుకాడడం లేదు. ప్రభుత్వంమాత్రం పనుల నిర్వహణలో కొంత చురుకుగా పనిచేస్తున్నది.

గంజి కేంద్రాల్లో తొక్కిడి యెక్కువ. ప్రభుత్వం లెక్కలప్రకారం మూడువందల మందికి ఒక గంజికేంద్రం. అదికూడా పలుచని గంజి; జనం యింకా యెక్కువ వస్తున్నారు. గంజి యింకా పలుచన అవుతున్నది. గంజి కేంద్రాల అవసరాన్నిబట్టి ఎన్నయినా స్థాపించవచ్చునని తహశీల్దార్లకందరికీ అధికార మివ్వబడినది. వాళ్లు గూడా తొందరపడుతూనేవున్నారు. రామకృష్ణమిషన్ వారి గంజికేంద్రాలలో యిచ్చేగంజిమీదిరైనా చిక్కగా వుండేటట్లు చేస్తేమంచిది. కడప కలెక్టరు శ్రీ వివేకానందమూర్తిగారు గంజికి బదులు సంకటిపెట్టే ఏర్పాట్లు చేస్తామన్నారు. అది యింకా అమల్లోకి రాలేదు. పైగా జనం తొక్కిడివల్ల గంజి ఇంకా పలుచబడుతున్నది.

అప్పుల విచ్చే పద్ధతిలో మార్పు జరగాలి. తాలూకా ఆఫీసుకు వెళ్లిన బీదరైతు అక్కడే కొన్ని దినాలుండవలసి వస్తున్నది. "భోజన వసతి ఖర్చులకూ, లంచాలకూ చాలా అయిపోతున్నది" అని అందరూ చెప్పుకుంటున్నారు. అధికార్లు మాత్రం వారి వారి విధుల నిర్వహణలో జాగ్రత వహిస్తున్నారు. వారికి సత్వర ప్రయాణ సౌకర్యాలు లేవంటున్నారు. అధికారులకు సౌకర్యాలు కల్పిస్తే కటువు పనులు ఇంకా చురుగ్గా, వేగంగా సాగగలవు.

నీటి వనరుల కల్పించి. వ్యవసాయాభివృద్ధికి తోడ్పడటంవల్లనే క్షామ ప్రాంతమైన రాయలసీమలో శాశ్వతమైన క్షామ నివారణ కాగలదు. ప్రజలంతా ఐక్య కంఠంతో కోరుతున్న "బాదినగడ్డ" ప్రాజెక్టు కట్టడం అత్యవసరం. దానివల్ల రాజంపేట తాలూకా యావత్తు నీటి కటువు కాపుకోగలదు. బాదినగడ్డ ప్రాజెక్టు వినా రాజంపేట తాలూకా [illegible] శాశ్వత [illegible] లేదు. ఈ తాలూకా బాగుపడాలంటే ఈ బాదినగడ్డ ప్రాజెక్టు తక్షణం నిర్మించబడవలసిందే:

రాయలసీమ ప్రజల ప్రస్తుత మనస్తత్వం కొంతమారాలి. క్షామనివారణార్థం వారుకూడా విరాళా లివ్వాలి; సేకరించాలి. సర్కారాంధ్ర ప్రజల సహృదయత కొనియాడదగినది. విరాళాల సేకరించడంలో, యివ్వడంలో ఆ ప్రాంత ప్రజల ఉత్సాహం, ఔదార్యం స్వయంగా చూచాను. ఈనాడు రాయలసీమ క్షామనివారణార్థం వస్తున్న ధన ధాన్యాది సహాయాలు నూటికి 95 పాళ్ళు సర్కారాంధ్రుల నుంచే. రాయలసీమాంధ్రులంటే వారెంత ప్రీతితో, బాధ్యతతోవ్యవహరిస్తున్నారో ఇందు మూలంగా తెలుస్తుంది. "రాయలసీమాంధ్రులు వేరు, సర్కారాంధ్రులు వేరు" అని ఆంధ్ర రాష్ట్ర వ్యతిరేక వివాదాలు చేసే అసంతృప్తిపరులైన అల్పసంఖ్యాకులయిన వారి కిది కనువిప్పు కాగలదు. రాయలసీమాంధ్రుడనైన నేను ఈ విషయంలో సర్కారాంధ్ర సోదరుల ఔదార్యాన్నీ, సోదరభావ్యతనీ ప్రశంసించక తప్పదు.

"క్షామప్రాంతమైన రాయలసీమకు ఎవరో సాయం చేయాలి గాని తమకు తాము చేసుకో నవసరం లేదు" అన్న మనస్తత్వం రాయలసీమవారు విడనాడాలి. ఇతర ప్రదేశాల్లో ఎన్నో స్కూళ్లు, కాలేజీలు, ఇతర సంస్థలు, ఉద్యోగులు, వ్యాపారస్థులు, వ్యక్తులు, ఎంతో మంది, ఎన్నో విధాలుగా విరాళాలు ప్రోగుచేస్తూ పంపుతూవుండగా, వీరు మాత్రం అట్టి కృషి సాగించకుండా కూర్చోవడం శోచనీయం; లేనివాళ్ళను, ఎవరూ ఎక్కడా అడుగరు. ఉన్నవాళ్ళు నెక్కడైనా అడిగవచ్చు. క్షామ ప్రాంతాలలో కూడా యివ్వగలవారున్నారు. ఇప్ దిపుడే అక్కడ కిక్కడ విరాళాల సేకరణ జరుగుతున్నది. రాయలసీమలో గల విద్యార్థులు, ఉద్యోగులు, వ్యాపారస్థులు, సంస్థలు, వ్యక్తులు- అందరూ తమ ప్రాంతంలోగల క్షామాన్ని పోగొట్టుకొనడానికి, విరాళాల మూలంగానూ, ఆందోళన జరిపి ప్రాజెక్టుల కట్టించుకోవడం ద్వారానూ, అన్నిటికంటే మించి వస్తున్న సహాయాన్ని నిస్స్వార్థంగా పంచుకొనడంద్వారానూ, క్షామరాక్షసి భయంకర దంష్ట్రలనుండి శాశ్వతంగా బయటపడగలరని ఆశిస్తున్నాను."

రాపూరుతాలూకాలో ఆహార సంక్షోభం

నైదాపురం, ఏప్రిల్ 21 —నెల్లూరుజిల్లా కాంగ్రెస్ కార్యదర్శియగు శ్రీ [illegible] క్రింది ప్రకటన ప్రచురిస్తున్నారు:

"రాపూరుసీమంలో [illegible] నెల్లూరుజిల్లాలోని మెట్ట ప్రాంతాలలో ఆహార సంక్షోభం ఏర్పడింది. [illegible] వర్షాభావంవల్ల ఎక్కడాకూడా పండింది లేదు. కొన్ని గ్రామాలలో సేద్యం ఖర్చులుకూడా గిట్టని విధంగా కొద్దో గొప్పో జొన్నలుమాత్రం పండింది. ఎంతో వెచ్చించి కష్టించినా పంటలు సరిగా పండకపోవడంతో రైతాంగం పూర్తిగా దెబ్బతిన్నది. ఎండలు మండిపోతున్నాయి.

అనేకచోట్ల త్రాగడానికి నీళ్లకూడా దొరకుటలేదు. పశువులకు గ్రాసంకూడా లేదు. దీనికితోడు తక్కావీ బుణాలు, కో-ఆపరేటివ్ లోన్సు, వ్యవసాయ అప్పులు వసూలు సాగిస్తున్నారు. అటువంటి వసూళ్ళు వెంటనే ఆపు చేయాలి. పంటలు లేక అలమటించే రైతాంగానికి బుణాలు మంజూరు చేయాలి.

తాలూకాలోని అనేక గ్రామాలలో రెండణాలను మించనిపంట పండినా, బంజరుగావున్నా, పూర్తి శిస్తు వసూలుచేస్తున్నారు. వెంటనే పండని భూములన్నిటికి రెమిషన్ ఇవ్వాలి.

ఈ తాలూకాలో అభ్రకపు పరిశ్రమ చాలా ముఖ్యమైనది. ఈ పరిశ్రమల్లో రకరకాల తరగతుల్లో దాదాపు ముప్పదివేలమంది శ్రామికులు పనిచేస్తూ వుంటారు మైకా మార్కెట్టు మాంద్యంతో గనుల యజమానులు అనేకతరగతుల కార్మికులను పనులనుండి తొలగించుచున్నారు. దీనికితోడు దక్షిణాదిని కాటకంవల్ల వందలాది కుటుంబాలు గనుల ప్రాంతాలలో పనిపాట్లు చేసికొందామని గంపెడాశతో వచ్చారు. కాని పనులు లేనందున పల్లెపల్లెలో ఇంటింటికి తిరుగుతూ "తల్లీ అన్నంఅంటూ" ఆర్తనాదాలతో విలపిస్తున్నారు. వందలాది కార్మికులు ఇతర ప్రాంతాలకు వలస పోతున్నారు.

ప్రభుత్వం తక్షణం అవసరమైన చోట్ల గంజికేంద్రాలు నెలకొల్పి, కార్మికులకు రోడ్ల నిర్మాణం, చెరువుల మరమ్మతు, చిన్నచిన్న ప్రాజెక్టుల నిర్మాణం మొదలగు పనులు ప్రారంభిస్తూ, తాలూకాను కరువుప్రాంతంగా ప్రకటించ కోరుతాను.

ఈ తాలూకాలో వున్న పైదేరు, పిన్నేరు, ఎరికేరు ప్రాజెక్టుల అసెస్టలకై ఎస్టిమేటులు అయికూడా పనులు సాగిందలేదని వింటున్నాము. ఇంతేగాక సైదాపురం వరవకాల్వ గండి రిపేరుకు సుమారు 10 వేల రూపాయలు ఖర్చుపెట్టిన రిపేరు అయ్యేది. అలా చేయక 10 యేండ్లుగా 15 వేల రూపాయలు శిస్తు రెమిషన్ ఇచ్చారంటే తక్షణ సమస్యం పట్ల ప్రభుత్వంవారు ఎంత అశ్రద్ధ వహిస్తున్నారో తెలుస్తుంది. ఇప్పుడైనా కటువు నివారణ కార్యక్రమం అమలు జరపడంలో ఆలస్యం చేయకూడదని మనవిచేస్తున్నాను."

అనంతపురంజిల్లాలో కరువు పరిస్థితి

గుత్తి, ఉరవకొండ, కళ్యాణదుర్గం తాలూకాల దుస్థితి

గుంతకల్లు, ఏప్రిల్ 22—గుత్తితాలూకా కాంగ్రెసు కమిటీ ప్రెసిడెంట్ శ్రీ జి. సి. తిమ్మారెడ్డిగా రిలా వ్రాస్తున్నారు:

"అనంతపురం జిల్లాలో గుత్తి, ఉరవకొండ, కళ్యాణదుర్గం తాలూకాలు రానురాను చాల క్లిష్టపరిస్థితులకు లోనౌతూవున్నాయి. అయినా, అనంతపురంజిల్లా అధికారులకు తాలూకాలు కాటకప్రాంతాలుగా కాన్పించడం లేదు. ఈ తాలూకాల్లో గ్రామాధికార్లపై అధికార్ల ఉత్తర్వుమేరకు భూమి శిస్తులు, తక్కావీ రుణాలు నిర్బంధంగా వసూలు చేస్తున్నారు. ఈ సంవత్సరం వేరుశెనగ, పత్తి, ధనియాలు మొదలైన వ్యాపారపు పంటలు వర్షాలులేనిదానివల్ల పూర్తిగా ఫలించక రైతులు శిస్తులు, తక్కావీ రుణాలు ఇచ్చుకోలేక చాల ఇబ్బందులపాలౌతున్నారు. వర్షాభావంచే ఆహారపుపంటలు నాల్గణాలపంట కూడా లేకపోయినా గ్రామాధికార్లు పంపిన రిపోర్టులపైనే అధికార్లు ఆధారపడినట్లున్నారు. అధికారులు స్వయంగా పరిశీలిస్తే పై రిపోర్టుల సత్యాసత్యాలు తెలియవస్తాయి.

బావుల్లో నీరు లేనందువల్ల తోటపైర్లైనా వేసుకోవడానికి వీలులేకుండా వుంది. చెరువుల ఆధారంలేని ఈ తాలూకాల్లో క్షామం లేదనుకోవడం, జిల్లాలోని యితర తాలూకాలకంటే ఈ తాలూకాలు మెరుగనే అభిప్రాయం పొరపాటు. ప్రజాప్రతినిధులైన సభ్యులుకూడా ఈ తాలూకాల్లో పర్యటన గావించి నిజపరిస్థితులను తెలుసుకొన్నట్లు లేదు. ఇకనైనా ఈ తాలూకాల్లో ఏర్పడిన క్లిష్టపరిస్థితులను మాన్పడానికి ప్రభుత్వం కృషి చేయాలి. బావులను లోతు చేయించుకొనేందుకు రైతాంగానికి తక్కావీ బుణాలను, సబ్సిడీలను మంజూరుచేయాలి. ఇదివరలో తక్కావీ బుణాలద్వారా త్రవ్వించిన బావులనుగూడా లోతుగా త్రవ్వించుకోడానికి మరల బుణాలను మంజూరుచేయాలి. [illegible] కరువు పరిస్థితులలోనైనా ఏ పని చేయించుకోలేని పరిస్థితులలో వున్నారు. ప్రభుత్వ కార్యాలయాల్లో [illegible] ప్రాంతాలనుండి వచ్చే బుణాల దరఖాస్తులను, మహజరులను నెలలకొద్దీ నిలుపుచేయకుండా ఎప్పటికప్పుడే పరిష్కరించే అవకాశాలను ఏర్పరచడానికి [illegible] ఏర్పాటు చేయాలి.

గడ్డిడిపోల నేర్పాటుచేసి పశువులకు గడ్డి సరఫరా చేయించాలి. భూమిశిస్తులు, తక్కావీ రుణాలు వసూలుచేయుట నిలుపుచేయాలి. కరువు ప్రదేశాలను [illegible] తుంగభద్ర ఎగువ (హై లెవెల్ కాలవ) కాలువ పనులు వెంటనే ప్రారంభించాలి. [illegible]

సహాయం అందని క్షామపీడితుల దుస్థితి

కడపలో దుర్భర దృశ్యాలు

కడప, ఏప్రిల్ 22—కడప టవున్‌లో పుదయం 10 గంటలు లాగాయతు సాయంత్రం 6 గంటలవరకు పెనముపై వేయించినట్టుగా ఎండలు కాస్తున్నవి. ఇంతలో వర్షాలువచ్చే సూచనలుకూడా కనుపడుట లేదు. రాయచోటి, రాజంపేట తాలూకాల్లో వున్న విపరీతపు క్షామపరిస్థితులవల్ల అక్కడినుంచి విశేషజనం కడప టవున్‌లో వచ్చి చేరినారు. వారికి పనులు లేవు. కొందరు ఇంత ఆకలి బాధతో పీరసించి పనులు చేయుటకుకూడా శక్తిలేనివారైనారు. కుటుంబములు కుటుంబములుగా భిక్షాటనము వృత్తిగా చేసుకొన్నారు. ఏ ఇంటివద్ద చూచినా, అంగడివద్ద చూచినా, ముఖ్యంగా పుదయం పూట హోటళ్ళవద్ద వీరిసంఖ్య విపరీతం. దినముల పర్యంతం ఆహారం లేకను, చాలి చాలని పనికిమాలిన తిండితిని ఎందరో జీవచ్ఛవాలై ఎముకల గూళ్లతో వీధులలో తిరుగుచూ కనపడినవారినెల్ల చేతులు చాచి యాచించడం చూస్తే గుండెలుతరుక్కుపోతున్నవి. ఇండ్లవద్దకు భిక్షానికిపోతే ఇంటివారు ఈ జీవచ్ఛవాలను చూచి పొమ్మని చెప్పడానికి నోరురాక ఏమైనా వేయుటకు, మధ్యతరగతి, ఇంకా క్రిందితరగతి వారిలకిచ్చే రేషన్ ధాన్యం కుటుంబాలకే చాలక, బ్లాకుమార్కెట్టులో కొనుక్కొనుటకు శక్తిలేక, పైకి చెప్పుకొనలేక, లోపల అనుభవించలేక బాధతో కుమిలిపోతున్నారు.

దినముల పర్యంతం వస్తులుండి, చాలీ చాలని, పుపయోగపడని ఆహారం తీసుకొనుటవల్ల దేహంలో బలముడిగి, త్వరగా వాయిలాలకు గురిఅయి ఏవ్యాధితోనో ఒక వ్యాధితో ప్రాణాలు విడుస్తున్నారు. కొన్ని సందర్భాలలో దేవుడు వీరిని ఈ పరిస్థితిలో కుమలబెట్టి చంపకపోతే ఒకేసారి గంటలపైన ప్రాణాలు తీయరాదా అనికూడా అనిపిస్తున్నది.

ప్రభుత్వంవారు గంజికేంద్రములు పెట్టినారు. అవి చాలినంతమందికి ఆహారం ఇవ్వలేకపోవుచున్నవి. అందులో ఇచ్చు గంజి ఒకటి లేక రెండు గంటలకన్నా జాస్తి ఆకలి నిలువలేదు.

కుంటి, గుడ్డి, కురూపి, చిన్నపిల్లలు, ముదుసలులకు మాత్రమే-వారికికూడ దినమునకు ఒక పర్యాయం ఒక పావుసేరు గంజి యిస్తున్నారు. అధికారులు బాగున్నదని అంటారు. కాని,ఆ గంజిని చూస్తేనే కడుపులోని ప్రేగులు బైటికివస్తవి. వయస్సుగలవారికి, పనిచేయుటకు శక్తిగలవారికి గంజి లేదు. అట్టి వారు దినముల పర్యంతం వస్తులతోను, చాలీచాలని తిండితోను పీరసించియుండుటచే. కూలిపనికి పోయినను కంట్రాక్టర్‌ను మెప్పించలేకను, కూలి గిట్టుబాటు కాకను అవస్థలు పడుతున్నారు.

శ్రీ రామకృష్ణ మిషన్‌వారు కొంత సహాయం చేస్తున్నారు. ఇప్పటి పరిస్థితిలో ఆ సహాయం నామమాత్రం చాలదు. ప్రదేశ్ కమిటీలని, జిల్లాకమిటీలని [illegible] ఏ కమిటీ గాని సహాయం చేయలేదు. ఇవి సహాయం మొదలుపెట్టే సరికి క్షామపీడితుల దేహాలు చల్లబడేట్టుంది.

మేతలేక, త్రాగుటకు నీళ్లులేక నోరులేని పశువులు నిశ్శబ్దంగా ప్రాణాలు విడుచుచున్న వనడంలో అతిశయోక్తి లేదు. (మ. వి.)

కరువు ప్రాంతానికి వైద్యదళం

శ్రీ జెయిన్ వైద్య సహాయ సంఘం కృషి

మద్రాసు, ఏప్రిల్ 24—కరువుప్రాంతానికి (కడప జిల్లాకు) పంపబడుతున్న ఒక సంచార వైద్య దళానికి మద్రాసు గవర్నర్ శ్రీ శ్రీప్రకాశ నేడు ఇక్కడ ప్రారంభోత్సవం చేశారు. ఈ దళాన్ని శ్రీ జెయిన్ వైద్యసహాయక సంఘం పంపుతున్నది.

సెంట్‌మేరీస్ హాలులో జరిగిన ఈ కార్యక్రమ సందర్భంలో హిందీలో మాట్లాడుతూ, ఈ జెయిన్ సొసైటీవారు చేస్తున్న ఉత్తమ సేవ ప్రశంసాపాత్రమని గవర్నర్ శ్రీ శ్రీప్రకాశ అన్నారు. ఆప్రాంలో తాను జెయిన్‌లను, మార్వాడీలను చూశానని, వారు వ్యాపారంచేసి డబ్బు గడించడంలోనే ఎప్పుడు మునిగివుంటారని ఆయన అన్నారు. అయితే, ఎంతోదూరంనుంచి, స్వస్థలాన్ని, స్వజనాన్ని విడిచిపెట్టి వారు అందుకు కాకపోతే మరెందుకు వస్తారని అంటూ, అయినా వారు సాంఘిక సేవకోసం ఎంతో డబ్బును ఖర్చు పెట్టుచూవున్నదన్నారు. జైనమత ప్రాశస్త్యాన్ని గురించి కొనియాడారు.

రాయలసీమ కరువు గురించి చెపుతూ, [illegible] తాను ఆ ప్రాంతాలకు వెళ్ళినప్పుడు [illegible] పట్టుకొని తనను వెనుక్కి పొమ్మని [illegible] ప్రదర్శనాలు చేశారని గవర్నర్ తెలిపారు. తాను వెళ్ళిపోవడవల్ల అక్కడి ప్రజలకు ఏమాత్రమైనా లాభం కలిగే పక్షంలో తాను వెంటనే వెళ్లిపోగలనని అంటూ, అయితే నావల్ల వారికి ఏమి లాభం కలుగుతుందో ఏమీ తెలియడం లేదన్నారు.

సంచార వైద్యదళం ఆ ప్రాంతాలవారికి అవసరమని అంటూ, ఇంటింటికీ వెళ్లి అవసరమైన సహాయాన్ని చేసే అవకాశం ఈ సంచార [illegible] సంస్థకే వుంటుందని గవర్నర్ అన్నారు.

[illegible] సాధ్యమైనంతవరకు [illegible] సంస్థలు శ్రద్ధ వహించి క్షామనివారణకై అవసరమైన పనులను [illegible] కొనసాగించాలి.

రాయలసీమలో మంత్రుల పర్యటన

శ్రీ శంకరరెడ్డి, శ్రీ సంజీవయ్యగారల సంయుక్త పర్యటన

మద్రాసు, ఏప్రిల్ 24—స్థానిక స్వపరిపాలన శాఖామంత్రి శ్రీ యన్. శంకరరెడ్డిగారు, సహకార శ్రీ డి. సంజీవయ్యగారు కలసి 26 నుంచి 30 వ తేదీవరకు రాయలసీమలో పర్యటిస్తున్నారు. 26 వ తేదీ శనివారంనాడు చెన్నపురినుంచి బొంబాయి మెయిలులో బయలుదేరి గుత్తివెళ్ళి అక్కడినుంచి కారులను కర్నూలు వెళ్ళి, 29 వ తేదీ ఉదయం మార్కాపురం. అక్కడినుంచి సాయంత్రానికి కడపచేరి 30 వ తేదీ ఉదయానికి తిరిగి చెన్నపురి వస్తారు.

చెన్నపురిలో క్షామనిధి సేకరణ

ఆదివారం ఉదయం ప్రత్యేకంగా ఫిల్ముల ప్రదర్శనం

మద్రాసు, ఏప్రిల్ 25—రాయలసీమ క్షామబాధితుల సహాయార్థం ధనం సేకరించడం నిమిత్తం దక్షిణ భారత ఫిలిం వాణిజ్య మండలివారు 27 వ తేదీ ఆదివారం పుదయం చెన్నపురిలో క్రింది ఫిల్ము ప్రదర్శనాలు ఏర్పాటు చేశారు.

ప్రభాత్‌టాకీసు—"లైఫ్" (తమిళం); అశోక్‌టాకీసు—"పాతాళభైరవి" (తమిళం); స్టార్‌టాకీసు—"బాబుల్" (హిందీ); లక్ష్మీ టాకీసు, అమిజికరై—"ప్రెసిడెంట్"(హిందీ).

శ్రీ నాగయ్యగారి విజ్ఞప్తి

రాయలసీమ క్షామ బాధితులకు ద్రవ్యం సేకరించడం నిమిత్తం "ట్రిప్లికేన్ ఫైన్ ఆర్ట్సుక్లబ్బు"వారిచే "జన్మభూమి"అనే తమిళ నాటకం మే 17 వ తేదీన సాయంకాలం 6-30 గంటలకు రసికరంజని సభ హాలు (మైలాపూర్, మద్రాసు)లో ప్రదర్శింప జేస్తున్నారని, ప్రజలు శక్తికొలది ధన సహాయం చేయవలెనని శ్రీ చిత్తూరు వి. నాగయ్యగారు నేడు ఒక విజ్ఞప్తి చేశారు.

నాటక ప్రదర్శనానికి గవర్నర్ శ్రీ శ్రీప్రకాశ్ అధ్యక్షతవహించి, నాటకం వసూళ్ళు క్షామనిధిలో జమకట్టటం నిమిత్తం స్వీకరిస్తారు. నాటకానికి టిక్కెట్లు రు. 100/- 25/- 10,- 5,- 2,- క్రిందిచోట్ల టిక్కెట్లు లభించగలవు:

(1) ట్రిప్లికేన్ ఫైన్‌ఆర్ట్సు క్లబ్బు, 112, బిగ్‌స్ట్రీట్ (సెకండ్ ఫ్లోర్), ట్రిప్లికేన్, మద్రాసు; (2) అవర్ ఇండియా ఫిల్మ్సు లిమిటెడ్, 68, గోపతినారాయణస్వామిరోడ్డు త్యాగరాయనగర్, మద్రాసు, (3) రసికరంజని సభ, మైలాపూర్, మద్రాసు.

కొవ్వూరు తాలూకా నాన్-గెజిటెడ్ ఉద్యోగుల విరాళం

కొవ్వూరు, ఏప్రిల్ 19—కొవ్వూరు తాలూకా నాన్-గెజిటెడ్ ఉద్యోగసంఘంవారు పట్టణ సోషలిస్టుపార్టీ అభ్యర్థనపై రాయలసీమ క్షామసహాయనిధికి రు 116/ లు ఖరీదుగల ఆహారధాన్యాలు కొవ్వూరు తాలూకా తహసీల్దార్‌ద్వారా పంపడానికి తీర్మానించినట్లు యన్. జి. ఓ. సంఘ కార్యదర్శి శ్రీ అడంట రామారావుగారు తెలియజేస్తున్నారు.

బెల్లంపల్లి విరాళాల వసూలు

ఈ నెల 18 వ తేదీన బెల్లంపల్లి బొగ్గుగనివద్ద రాయలసీమ కరువు సమస్యపై పెద్ద బహిరంగసభ జరిగింది. సభకు స్థానిక సినిమా ప్రొప్రయిటరూ, కాంగ్రెసు వాదియైన శ్రీ పిన్నమనేని సత్యనారాయణగారు అధ్యక్షత వహించారు. స్థానిక కార్మిక నాయకుడు శ్రీ దొరస్వామి, సోషలిస్టు కార్యకర్త శ్రీ కాయిలు రాజంగార్లు, రాయలసీమలో కరువువల్ల బాధపడుచున్న సోదరాంధ్ర ప్రజలకు సహాయం చేయవలసినదని కోరుతూ ఉపన్యసించారు. తర్వాత గ్రామంలో తిరిగి 1 బస్తా బియ్యం, 1 బస్తా గోధుమలు, 1 బస్తా జొన్నలు, సుమారు రు 15-0-0 లు వసూలు చేశారు. వెయ్యి రూపాయలవరకు వసూలు చేయగలరని భావించబడుచున్నది.

క్షామప్రాంతాలలో బాలభటుల కృషి

కడప, ఏప్రిల్ 22—కడపజిల్లాలోని బాలభటస్కౌట్లు, స్కౌట్‌మాస్టర్, గైడ్సు మొత్తం 30 మంది జిల్లాలోని క్షామనివారణ కృషిలో పాల్గొంటున్నారు. ప్రభుత్వంచే స్థాపించబడిన కేంద్రాలలోగాని, లేదా ఇతర కమిటీలచే స్థాపించబడిన కేంద్రాలలోగాని వేసంగి సెలవులలో పనిచెయ్యడానికి వారు నిశ్చయించారు. ముఖ్యంగా దిగువ పేర్కొన్న పనులు చెయ్యడానికి నిశ్చయించారు:

క్షామానికి గురిఅయిన గ్రామాలకు బట్లుగా వెళ్ళి, ఆ స్థలంలో ఏర్పాటుచేయబడిన గంజి కేంద్రాలను పరిశీలిస్తారు. గంజిసరిగా తయారుచేసి అందరికి సరిసమానంగా పంచుతారట.

పాలు సంపకంచేసే కేంద్రాలలో పాలు తయారుచేసి పంచుతారు.

నీటి యిబ్బందులు గల గ్రామంలో ప్రభుత్వంచే ఏర్పాటుచెయ్యబడిన నీటి సరఫరా కాన్వాలలో రోడ్డుపడి నీళ్లు బావులలోనుంచి తెచ్చి సరఫరా చేస్తారు.

రోడ్లు పనులు, చెరువు పనులు ప్రారంభించిన స్థలాలకు వెళ్ళి, అక్కడ పనిచేసే వారికి పరిశుభ్రతను గురించి సలహాలు యిస్తారు. ఎక్కడెక్కడ పనులు ఎవరికి లేవో వారిని పనులున్న స్థలాలకు చేర్పిస్తారు. అంటువ్యాధులు రాకుండా కట్టుదిట్టాలు చేస్తారు.

ఖచ్చితంగా ఉచితము!

త్వరపడండి!

చురుకుగా కనుపించాలంటే, మా యొక్క అందమైన ఉన్ని శాలువలు, సిల్కు చీరలు తెప్పించుకోండి ఖచ్చితంగా ఉచితము.

కేటలాగు కొరకు అడగండి.

CAROLINE AGENCIES (INDIA)

23, SADASHIV LANE — BOMBAY-4.

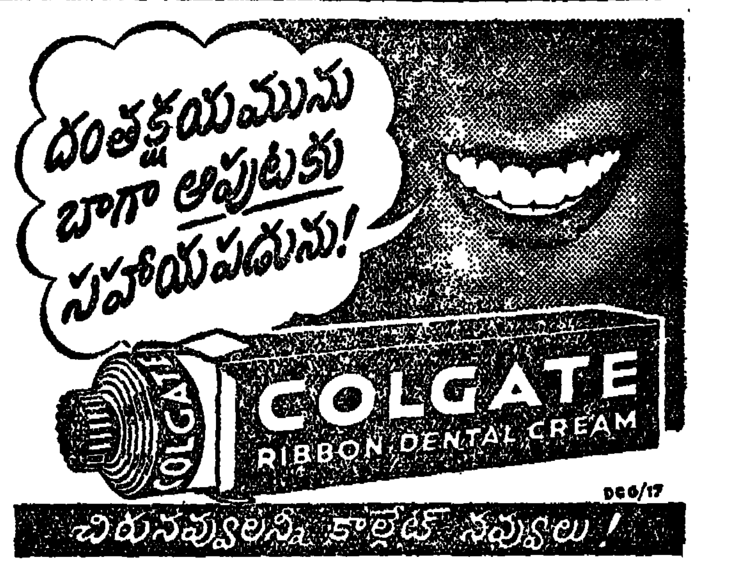

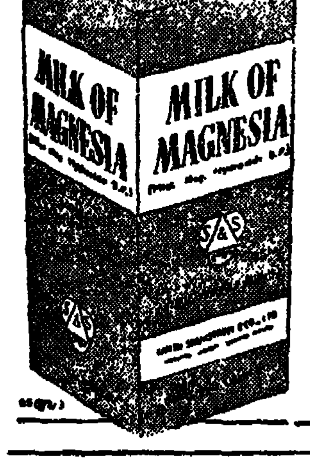

మిల్కు ఆఫ్ మెగ్నీషియా

అజీర్ణము, గుండెమంట, పైత్యము, పుల్లత్రేపులకు ఉపయోగించును.

క్రీమ్ ఆఫ్ మెగ్నీషియా

ఎలుదగా నుండే పారఫిన్ను పి. బి. తో చేరి సుఖ విరేచనకారి యగును.

స్మిత్ స్టానిస్ట్రీట్ అండ్ కంపెనీ, లిమిటెడ్

కలకత్తా - బొంబాయి - మధుర - కాన్పూరు

ఇది నిజమేనా?

అవును 100% నిజము.

[illegible] ఖచ్చితం. ఇది 100% సత్యము.

[illegible] కేటలాగును అడగండి.

ఈస్ట్ ఇండియా వాచ్ కంపెనీ.

పి. 20, రాధా బజార్ వీధి, కలకత్తా—1.

మీ కేశములకు అత్యుత్తమము

బ్రిల్‌క్రీమ్ BRYLCREEM

సూక్ష్మమిశ్రిత నూనెలుగల కేశ శృంగార సాధనము

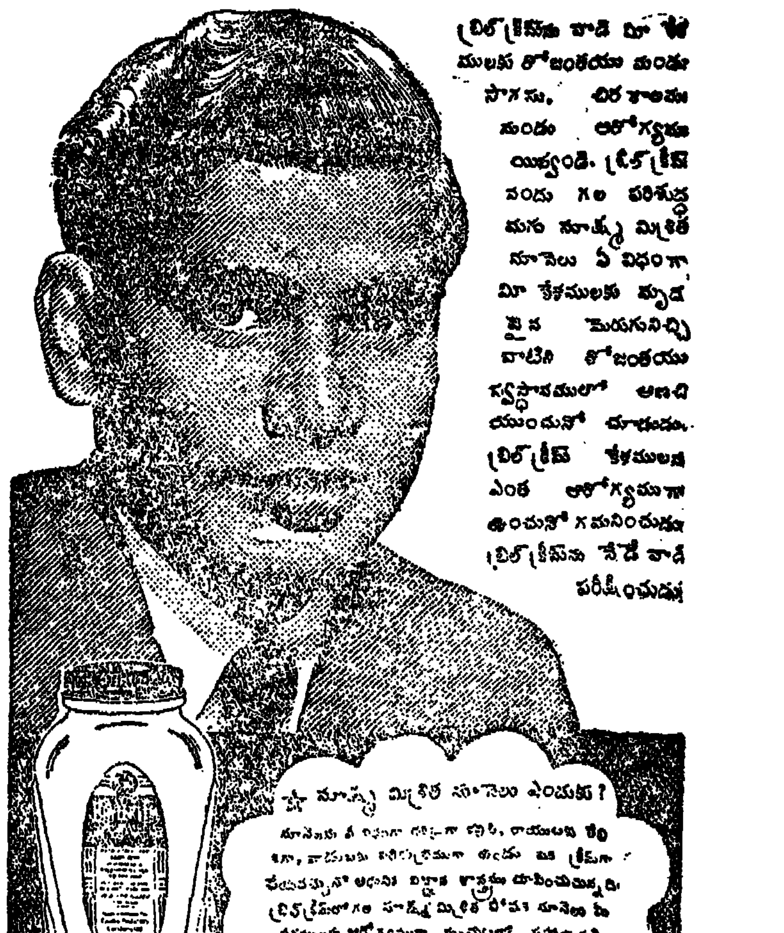

బ్రిల్‌క్రీమును వాడి మీ కేశములకు రోజంతయు మంచి సొగసు, చిరకాలము మంచి ఆరోగ్యము యివ్వండి. బ్రిల్‌క్రీమ్ నందు గల పరిశుద్ధమగు సూక్ష్మ మిశ్రిత నూనెలు ఏ విధంగా మీ కేశములకు స్వచ్ఛమైన మెరుగునిచ్చి వాటిని రోజంతయు స్వస్థానములో అణచి యుంచునో చూడండి. బ్రిల్‌క్రీమ్ కేశములను ఎంత ఆరోగ్యముగా ఉంచునో గమనించుడు. బ్రిల్‌క్రీమ్‌ను నేడే వాడి పరీక్షించుడు.

ప్రతి సంవత్సరము 6 కోట్లకు పైగా సీసాలు అమ్ముబడుచున్నవి-ప్రపంచమంతటిలోకెల్ల అత్యధిక అమ్మకముగల కేశ శృంగార సాధనము!

ఆంధ్రప్రభ క్షామ నివారణ నిధి

మద్రాసు, ఏప్రిల్ 29—"ఆంధ్రప్రభ" క్షామ నిధికి నేడు వచ్చిన విరాళాలతో సహా మొత్తం 97,720-14-3 రూపాయలయింది. నిన్నటి మొత్తం 93-,134-10-4.

నేటి వివరాలివి:—

బోర్డు మిడిల్ హైస్కూలు ఉపాధ్యాయులు, విద్యార్థులు (జగ్గంపేట) 18-13-0
గుంటూరు నుంచి శ్రీయుతులు చెలసాని వెంకటకృష్ణవర్మ దంపతులు తమ కుమార్తె వివాహం సందర్భంగా పంపినవి. 20-0-0
గాంధీ మిల్ స్టోర్స్ (విజయనగరం) 10-0-0
గాంధీమిల్ స్టోర్స్ వారి సేకరణ (విజయనగరం) 42-0-0
యువజనుల సేకరణ (అంగలకుదురు) 93-13-0
టి.ఎస్. శంకరనారాయణ్ అండ్ సన్స్ సేకరణ (బళ్ళారి) 122-0-0
సత్యశ్రీ ఆంధ్ర అభ్యుదయ విద్యా సమితి (రాజమండ్రి) 17-0-2
గవర్నమెంట్ గరల్స్ సెకండరీ స్కూలు ఉపాధ్యాయినులు, విద్యార్థినులు (ప్రొద్దుటూరు) 18-15-0
గుప్తదానం 15-0-0
శ్రీ టి. పి. త్రైమిని (మాజియాబాద్) 10-0-0
శ్రీ ప్రేంనాథ్‌గుప్త (ఢిల్లీ) 51-0-0
శ్రీ ప్రేంసాగర్ ఖేరా, అసిస్టెంట్ డిస్ట్రిక్టు స్కూల్సు ఇన్‌స్పెక్టర్ (గుర్గాంవ్) 10-0-0
బెంగుళూరు ఆంధ్ర సారస్వత బాల సంఘంవారు బెంగుళూరు పంజాబ్
నేషనల్ బ్యాంకిద్వారా పంపినది 11-0-0
కూరగాయల వ్యాపారస్థుల సంఘం (ఏలూరు) 116-0-0
తాడికొండ గ్రామీణులు, తాడికొండ శ్రీ వెల్లంకి వెంకట అప్పయ్య హైస్కూలు ఉపాధ్యాయుల, విద్యార్థుల విరాళం 300-0-0
శ్రీ ఎ. సాంబశివరావు 20
శ్రీ బి. గోపిరెడ్డి 11
శ్రీ ఎం. పెద్దయ్య 10
శ్రీ వై. కోటిరత్నం 10
శ్రీ ఎస్. వెంకటేశ్వర్లు 10
శ్రీ ఎం. జి. రామలింగశాస్త్రి 10
శ్రీ టి. వెంకటేశ్వరరావు 10
శ్రీ ఎం. వెంకటసుబ్బారావు 10
శ్రీ లక్ష్మీనాగేశ్వర రైస్ అండ్ జి. ఎన్. ఆయిల్ మిల్సు కార్మికులు, ఉద్యోగులు (తైకరం) 42-10-6
కపుతరం బోర్డు హైస్కూలు బాలబాలికలు శ్రీ బి. రామచంద్రరావుద్వారా పంపినవి 38-0-0
నెల్లూరు వి ఆర్. కాలేజి ప్రిన్సిపాల్ శ్రీ కె. సచ్చిదానందంగారి సేకరణ 250-0-0
శ్రీ సి. వి. రెడ్డి 15
శ్రీ పి. వి. కృష్ణయ్య 10
శ్రీ వై. సుబ్బారావు 10
శ్రీ పి. వి. రామారావు 10
శ్రీ టి. పి. పిళ్లై 10
శ్రీ సి. శ్రీనివాసులు 10
శ్రీ ఎ. కృష్ణారెడ్డి 10
విద్యార్థిసమితి (ఉప్పలగుప్తం) 100-0-0
శ్రీ ఎం. పాపయ్యశాస్త్రి (సిరివల్లి) 10-5-3
ఏడిద గ్రామవాస్తవ్యులు శ్రీ వై. అప్పయ్యపక్షాన మండపేట బోర్డు హైస్కూలు హెడ్‌మాస్టర్ పంపినవి 10-0-0
శ్రీ కర్నాటి పెంచలయ్య (కమ్మవారిపాలెం) 10-0-0
చిల్లర్ పాన్ వ్యాపారి సంఘం (నాగపూర్) 10-0-0
శ్రీ ఎస్. పి. రామారావు సేకరణ, ఇన్‌కంటాక్స్ ఆఫీసు. (బరిపాద) 29-0-0
రాయలసీమ క్షామనివారణ సంఘం అధ్యక్షుడు (కాజీపేట) 200-0-0
వెంకటరామా అండ్ కంపెనీ మేనేజరు, ఉద్యోగులు (వరంగల్) 10-0-0
శ్రీ పి. దేవప్రకాశం (కరీంనగర్) 10-0-0
శ్రీమతి ఎల్. దేవప్రకాశం, టీచర్, గవర్నమెంట్ గరల్స్

క్షామనిధికి కష్టజీవుల సహాయం

రాజమండ్రి, ఏప్రిల్ 23—ఇచ్చట కృష్ణారావుపేటలో కొందరు కష్టజీవులతో ఏర్పడిన "సత్యశ్రీ ఆంధ్రాభ్యుదయ విద్యాసమితి" సభ్యులు అయిదుగురు చేరి "ఆంధ్రప్రభ"లో రాయలసీమ క్షామపీడితుల బొమ్మలు చూచి ఒక్కొక్క సభ్యుడు ఒక రోజు కూలి, రెండు పూటల తిండి మాని తప్పేడు బియ్యం చొప్పున యివ్వడానికి నిశ్చయించుకొన్నారు. ఆ అయిదుగురు సభ్యుల రోజు కూలి అయిదు రూపాయలు. రెండుశేర్ల ఒక తప్పేడు బియ్యం అమ్మగా వచ్చిన 1-4-0, యితరులవద్ద నుంచి వసూలు చేసిన మొత్తం 10-12-2 మొత్తం రు 17-0-2 ఈ రోజు రాయలసీమ క్షామనిధికి పంపారు.

హైస్కూలు (బొలారం) 10-0-0
శ్రీ రాజేశ్వర్‌రావు, కాలూర్, ఆనపరెడ్డి పల్లి పోస్టు 75-5-0
శ్రీ శాస్త్రగడ్డ గోపాలకృష్ణయ్య, ఇందుపల్లి పోస్టు 10-0-0
పెదకూరపాడు ఉపాధ్యాయ సంఘం కార్యదర్శి పంపినవి 20-0-0
ఫారెస్టు రేంజి ఉద్యోగులు, జి వి.ఎం. రేంజి (వెలుగోడు) 50-0-0
యక్కల జనవయ్య అండ్ బ్రదర్స్ జవారుపేట (మచిలీపట్టణం) 26-0-0
నేతాజీ ఫ్రెండ్స్ యూనియన్ (పెద్దాపురం) 10-0-0
గుంటూరుజిల్లా గణపవరంగ్రామస్థులు శ్రీ కె. వెంకటాపుద్వారా పంపినది 20-0-0
గవర్నమెంట్ సెకండరీ వుమెన్ ట్రెయినింగ్ స్కూలు, నర్సాపూర్ 21-0-0
శ్రీమతి భవిరిసెట్టి కళావతి, గుంటూరు 11-0-0
శ్రీ భవనం గోవిందరెడ్డి, రాతరెడ్డి పాలెం, చేబ్రోలు పోస్టు. 20-0-0
శ్రీ ఓ. వి. సుబ్బారావు, చేబ్రోలు 25-0-0
బోర్డు మిడిల్ స్కూలు ఉపాధ్యాయులు, విద్యార్థులు, మాచవరం 10-0-0
గోరింట సెంటర్ చీపురుపల్లి రేంజి ఉపాధ్యాయులు 10-0-0
శ్రీ కె. వి. రామారావు, గూడెం (బి. ఓ.) 20-0-0
శ్రీ తిరుపూరు మధుసూదనరావు, నూజివీడు 10-0-0
యువజన సేవా సంఘం కార్యదర్శి, గొల్లాం (బి. ఓ.) 10-0-0
శ్రీ తాడికొండ శేషగిరిరావు, మచిలీపట్నం 10-0-0
శ్రీ యలమంచిలి వెంకట సుబ్బారావు (ఈడుపుగల్లు) 10-0-0
శ్రీ అట్లూరు నాగేశ్వరరావు (ఈడుపుగల్లు) 10-0-0
శ్రీ మాగంటి రామచంద్రరావు (ఈడుపుగల్లు) 10-0-0
శ్రీ వి. కన్నయ్య (నెల్లూరు) 10-0-0
శ్రీ బి. పిచ్చిరెడ్డిసేకరణ(ముదివర్తి) 10-0-0
[illegible]
శ్రీ వల్లభ సుబ్రహ్మణ్యం(నెల్లూరు)
కొండబాలవారిపాలెం, పెదవారిపాలెం విద్యార్థిసంఘం (గుంటూరుజిల్లా) 102-4-0
కార్యదర్శి రాయలసీమ క్షామనివారణ సహాయసంఘం (గుంటూరు) 2,299-5-0
నేషనల్ టొబాకో కంపెనీ 200-0-0
ఎ. ఎస్. కృష్ణా అండ్ కో (టొబాకో) 200-0-0
గోల్డన్ టొబాకో కంపెనీ 125-0-0
మాకేటి అండ్ ఆకా టొబాకో కంపెనీ 116-0-0
కమర్షియల్ టొబాకో కంపెనీ 116-0-0
దేశిరాజు రామారావు అండ్ కంపెనీ 116-0-0
పాదర్తి రత్నం అండ్ కంపెనీ 116-0-0
పాదర్తి రత్నం అండ్ కో కార్మికులు 53-0-0
దేశిరాజు రామారావు అండ్ కో కార్మికులు 26-0-3
మాకేటి అండ్ ఆకా కంపెనీ కార్మికులు 31-0-0
గొవి సూర్యనారాయణ అండ్ కంపెనీ కార్మికులు 27-7-9
చింతకింద కనకయ్య అండ్ కంపెనీ కార్మికులు 23-6-3
శ్రీ యు. రాఘవేంద్రరావు (ఉడిపి హోటలు) 40-0-0
శ్రీ ఆంధ్రరత్న భవన్ (కాఫీ హోటల్) 30-0-0
శ్రీ కొప్పుల వెంకయ్య (హోటల్) 25-0-0
మాడర్న్ బేకరీ 25-0-0
ఏ. ఆర్. రాజు అండ్ కంపెనీ, టింబర్ డిపో 25-0-0
శ్రీ పీరం వెంకటసుబ్బారావు 25-0-0
ఎస్. గౌరీ అండ్ కో. 25-0-0
గోటి కొండయ్య అండ్ కో 25-0-0
వి. ఎస్. నారాయణ అండ్ కో 25-0-0
కేఖర్ అండ్ కో 15-0-0
హోటల్ జ్యోతి 15-0-0
ఆర్. వి. ఎన్. రావ్ లిమిటెడ్, టొబాకో కంపెనీ 20-0-0
శ్రీ కొలగాని సుబ్బారావు 11-0-0
జనాబ్ కాశింఖాన్ 10-0-0
శ్రీ విశ్వనాథ్ యర్లారం 10-0-0
ఆరేకియన్ వాచ్ కంపెనీ 10-0-0
నేతాజీ రెస్టారెంట్ 10-0-0
రీగల్ రెస్టారెంట్ 10-0-0
శ్రీ జి. చెంచయ్య 10-0-0
న్యూ మురళీ విలాస్ 10-0-0
శ్రీ ఆర్. హనుమంతరావు 10-0-0
శ్రీ ఎం. వెంకటేశ్వరరావు 10-0-0
శ్రీ రొయ్యల కోటయ్య 10-0-0
శ్రీ కె. రామచంద్రరావు,
శ్రీ లోచ హనుమంతరావు 10-0-0
శ్రీ ఎం. రామస్వామి, శ్రీ ఎన్. సత్యనారాయణ 10-0-0

నటబృందానికి తెనాలి తోడ్పాటు

క్షామనిధికి ఆరువేల పైచిలుకు వసూలు

తెనాలి, ఏప్రిల్ 25—రాయలసీమ క్షామబాధితుల సహాయార్థం ప్రసిద్ధ సినిమా నటీనటులు శ్రీమతి జి. వరలక్ష్మి, శ్రీ యన్. టి. రామారావుగార్లు నిన్న సాయంత్రం ఆరు గంటలకు యిక్కడి స్వరాజ్ టాకీస్‌లో నాటకం ప్రదర్శనమిచ్చారు. జిల్లా పోలీసు సూపరెంటెండెంటు శ్రీ దామోదర నాయర్ ప్రదర్శనానికి అధ్యక్షత వహించారు. క్షామనిధి సేకరణకు నటబృందంవారు చేస్తున్న కృషిని ప్రశంసించారు. శ్రీ యన్. టి. రామారావుగారు, శ్రీమతి జి. వరలక్ష్మిగారు స్వయంగా ప్రేక్షకుల వద్దనుంచి రు 857-8-0 వసూలు చేశారు.

టిక్కెట్లు అమ్మకంవల్ల, స్థానిక సినిమా హాల్స్ ప్రొప్రయిటర్లు మిత్రులు యిచ్చిన విరాళాల వల్ల 5,428 రూపాయలు సేకరింపబడినవి. మొత్తం రు 6,285-8-0 లు.

వాల్తేరు, ఏప్రిల్ 24— ఆంధ్ర విశ్వవిద్యాలయంవారు శ్రీ వి. బ్రహ్మయ్యశాస్త్రి (ఎమ్. బి. బి. ఎస్.) గారికి శారీరక శాస్త్రంలో ఎమ్. ఎస్. సి. డిగ్రీ యిచ్చినట్లు యిక్కడ అధికారరీత్యా ప్రకటించబడింది.

ఆనంద భవన్ అండ్ రఘునాథ్ ట్రేడింగ్ కంపెనీ 10-0-0
శ్రీ యల్లా ప్రకాశరావ్ అండ్ న్యూమలబార్ రెస్టారెంట్ 10-0-0
శ్రీ వై. నరసయ్య అండ్ నజీర్ అహమద్ 10-0-0
ప్రసాద్ అండ్ కో అండ్ శ్రీ వి. జనవయ్య 10-0-0
శ్రీ ఎం. కాశిసెట్టి, శ్రీ కోటయ్య, టి. వి. మెడికల్ షాప్ 10-0-0
శ్రీ టి. విశ్వనాథం, శ్రీ ఎమ్. సీతారామరాజు 10-0-0
నిజాం సిటీ స్వీట్ షాప్, అండ్ న్యూ మలబార్ రెస్టారెంట్ 10-0-0
శ్రీ కృష్ణా ఐస్‌పార్లర్ అండ్ రెడ్డి కెఫేషాప్ 10-0-0
శ్రీ జగన్మోహన్ విలాస్ అండ్ కె. కృష్ణకుమార్ మలబార్ హోటల్ 10-0-0
శ్రీ ఆర్. వి. కృష్ణమూర్తి అండ్ శ్రీ వర్లసెట్టి ఆదిశేషు 10-0-0
కన్యకాపరమేశ్వరి జి. ఎన్. ఆయిల్ మిల్ అండ్ ఆంజనేయ రైస్ అండ్ ఆయిల్ మిల్ 10-0-0
శ్రీ కె. వీరయ్య, శ్రీ పి. శ్రీరామమూర్తి 10-0-0
సూర్యభవన్ (హోటల్), ఏ. ఎస్. ఆర్. ఆర్య బన్ ఫాక్టరీ 10-0-0
గిరిజా మోటార్‌స్టోర్స్ అండ్ హోటల్ నవోదయ 10-0-0
వసమా అప్పన్న అండ్ సన్స్ అండ్ ఎవరెస్ట్ కూల్‌డ్రింక్స్ 11-0-0
శ్రీ సి. హెచ్. లక్ష్మీరెడ్డి అండ్ ప్రభాకరరావు 10-0-0
శ్రీ రామశేషు 10-0-0
శ్రీ పి. వెంకటేశ్వర్లు అండ్ కె. సత్యనారాయణ 10-0-0
శ్రీ సి హెచ్. కృష్ణమూర్తి అండ్ వి. వెంకటేశ్వరరావు 10-0-0
కె. గోవిందరాజులు అండ్ సి హెచ్. రంగనాయకులు 10-0-0
బ్రేక్ ఇన్‌స్పెక్టర్ అండ్ ఢిల్లీ బూట్ హౌస్ 10-0-0
తెనాలి కార్యకర్తలు రైళ్లలో సేకరించినవి 108-11-0
ఆంధ్రరత్న భవన్ సేకరణ 47-2-0
మోహన్ కేఫ్ సేకరణ 20-0-0
హోటల్ జ్యోతి సేకరణ 18-0-0
ఉడిపి శ్రీ కృష్ణభవన్ సేకరణ 13-0-0
పార్కులో జరిగిన బహిరంగసభ సేకరణ 12-2-0
జయా మెడికల్స్ సేకరణ 10-0-0
శ్రీ వంకా రాఘవయ్య సేకరణ 10-0-0
ఆంధ్ర బాలభక్త సమాజం, కిడ్డర్‌పూర్ కలకత్తా 15-0-0
మోహనలాల్ అండ్ కంపెనీ, మింట్‌స్ట్రీటు, మద్రాసు 101-0-0
పది రూపాయలలోపు విరాళాలు 74-13-0

మొత్తం 97,720-14-3

క్షామ నివారణ కార్యక్రమం నిమిత్తం శ్రీ రామకృష్ణ మిషన్ వారికి 10 వేల రూపాయలకు తొమ్మిదవ చెక్కు అందజేయబడింది. దీనితో ఇంతవరకు అందజేయబడిన మొత్తం 90 వేల రూపాయలు.

ఈ నెల 23 వ తేదీన శ్రీ తల్లపనేని రామానుజయ్యగారు కొల్లూరునుంచి పంపిన 60 రూపాయలు కొల్లూరు 1 వ వార్డు ప్రజల నుంచి సేకరించబడినవి. ఆ 1 వ వార్డు ప్రజలు పంపిన నాల్గుబండ్ల గడ్డి, 10 బస్తాల ధాన్యం తహసీల్‌దారుకు అప్పగించబడ్డాయి.

24 వ తేదీన కె. సి. ఐ. అండ్ కె. ఐ. సి. లిమిటెడ్, (వుయ్యూరు) రు 24-11-0 లు పేరా మని ప్రకటించబడిన మొత్తం పై కంపెనీ ఉద్యోగులు పంపినది.

ఈ నెల 23 వ తేదీన శ్రీ కె. సాంబశివరావు (మారీస్‌పేట)గారు సేకరించినట్లు ప్రకటించబడిన 11 రూపాయలు తెనాలి పట్టణ విశ్వబ్రాహ్మణ యువజన సంఘంవారి పక్షాన పంపినది. శ్రీ కె. సాంబశివరావు అన్నచోట శ్రీ నప్తాల సాంబశివరావు అని దిద్దుకోవాలి. విశ్వబ్రాహ్మణ యువజన సంఘంవారు ప్రతి నెల 11 రూపాయలు పంపనున్నట్లు నిర్ణయించారు.

ఏప్రిల్ 19 వ తేదీ శనివారం "ఆంధ్రప్రభ"లో శ్రీకాకుళం క్షామ నివారణ సహాయ సంఘంవారు పంపిన మొత్తం 235-9-6 అని పడినది తప్పు. అది 285-9-6 గా చదువుకోవాలి.

హిందీ నోట్సులు

"సాహిత్యరత్న" కస్తూరి సుబ్బారావు, లెక్చరర్ పి.ఆర్. కాలేజి, కాకినాడ, సుమారు 15 సంవత్సరముల ప్రచారానుభవముతో పరీక్షార్థులకు ఉపయోగపడునట్లు సరళమగు శైలిలో వ్రాయబడినవి. మధ్యమ: మొదటిభాగము వెల 1 రూ॥ ఈనదీ పుస్తక్ - చార్ ఏకాంకీలకు సుమారు వెయ్యి కఠిన శబ్దములకు తెలుగు అర్థములు, ప్రశ్నోత్తరములు, పద్యభావములు. దీతో:— రెండవభాగము వెల 1 రూపాయి. నల్ఫీ కహానియాం, అజ్ఞాతవాసములకు సంక్షిప్తకథలు, ప్రశ్నోత్తరములు. ప్రవేశిక: పఠిక నోట్సు 1 రూపాయి, చంద్రగుప్త నోట్సు 1 రూపాయి. వెలయువారు పై చిరునామాకు వ్రాయవలెను. మొత్తము సొమ్ము ముందు పంపినవారికి వి. పి. చార్జి వుచితము. ఒకేసారి ఎక్కువ ప్రతులు కొన్నవారికి మంచి కమీషను యియ్యబడును.

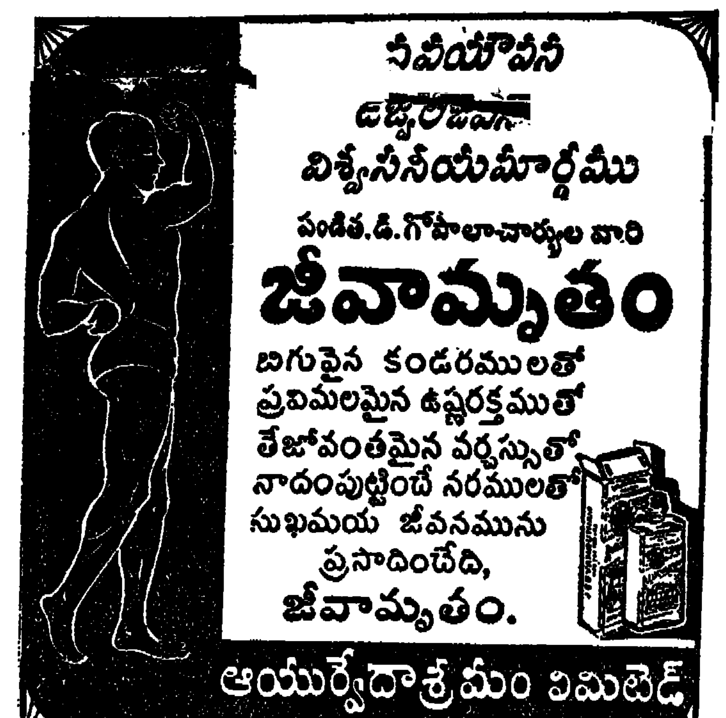

1 వ అనుసూచి
[2 వ విధి (1) (ఎ).]
1 వ నమూనా.
నోటీసు నమూనా
(3 వ విధి)

మద్రాసు విధాన సభ యొక్క కాకినాడ నియోజకవర్గ క్షేత్రము 21—6—1952 తేదీన లేక తేదీనుండు ఒక సభ్యుని ఎన్నుకొనవలసినదిగా కోరబడియుండుటవలనను సదరు నియోజకవర్గ క్షేత్రమునకు రిటర్నింగు ఆఫీసరునైన యమ్. ఆదికేశవులునాయుడు బి. ఏ. అను నేను ఈ క్రింది పబ్లిక్ నోటీసును ఇందుమూలముగా యీయడమైనది.

పబ్లిక్ నోటీసు

(1) ఎన్నుకొనవలసిన వ్యక్తిసంఖ్య* ఒకటి.
[వీరు అనుసూచిత జాతులకు/చెందినవారుగను ఉండవలెను.]

(2) నామనిర్దేశ పత్రములను ఈ క్రింద సంతకముచేసియుండు వారికి కాకినాడవద్ద నుండు వారి ఆఫీసులో లేక వాటిని అందుకొనుటకు వారికి అనివార్యముగా వీలులేనియెడల అసిస్టెంటు రిటర్నింగు ఆఫీసరుకు అదే ఆఫీసువద్ద అందజేయవచ్చును. వాటిని 5-5-1952 (తేదీన) లేక తేదికి ముందు ఉదయము 11 గంటలు మొదలు సాయంత్రము 3 గంటల లోపల సమర్పించవలెను.

(3) నామనిర్దేశ పత్ర నమూనాలు పైనచెప్పబడిన వ్యక్తుల ఆఫీసులలో 22-4-52 (తేది) నుండి 5-5-52 (తేది) వరకు ఉదయం 11 (గంటలు) మొదలు సాయంత్రం 3 (గంటల) వరకు పుచ్చుకొనవచ్చును.

(4) నామనిర్దేశ పత్రములు కాకినాడ రిటర్నింగు ఆఫీసరుయొక్క ఆఫీసులో 9-5-52 (తేది) న ఉదయం 11 (గంటల)కు పరిశీలించబడును.

• (5) ఎన్నికలో పోటీ జరిగేయెడల పోలు 14-6-1952 తేదీన ఉదయం 7 గంటలు మొదలు మధ్యాహ్నం 12 గంటలవరకున్ను మరియు మధ్యాహ్నం 1 గంట మొదలు సాయంత్రం 5 గంటలవరకు జరుగును.

తేది 22—4—1952,
పై విలాసము కాకినాడ
(సం) యం. ఆదికేశవులు,
కాకినాడ ఎసెంబ్లీ కాన్‌స్టిట్యుయన్సీ రిటర్నింగు ఆఫీసరు.

* అనుసూచిత జాతులకుగాని, అనుసూచిత జనజాతులకుగాని, అస్సాములలోని స్వాయత్త జిల్లాకుగాని ప్రత్యేకించి యుంచని స్థానమును లేక స్థానములలో దేనినైనను భర్తీచేయుటకు చెందిన ఎన్నిక విషయములో దీనిని వదలివేయవలెను. షిలాంగు కన్టోన్మెంటు మరియు మునిసిపాలిటి చేరియుండు నియోజక క్షేత్రములోని ఎన్నిక యిందుచేరియుండును.

• పోస్టల్ బ్యాలటుద్వారా మాత్రము ఓట్లు రికార్డుచేయు ఎన్నిక సందర్భములో దీనిని వదలివేయవలెను.

కాన్పూరులో రాయలసీమ క్షామనివారణ కమిటీ

కాన్పూరు, ఏప్రిల్ 23—కరువుపాలబడ్డ 60 లక్షలమంది రాయలసీమ ప్రజల దుస్థితి నివారణకు తగిన సహాయం చేయవలసిందిగా నేడిచ్చట ఒక సభలో పార్లమెంటు డిప్యూటీ స్పీకర్ శ్రీ యం. అనంతశయనంఅయ్యంగారు చేసిన విజ్ఞాపన ఫలితంగా నిధి వసూళ్ళకు గాను ప్రముఖ పారిశ్రామికవేత్త సర్ పద్మపత్ సింఘానియా అధ్యక్షతను ఒక కమిటీ ఏర్పాటు చేయబడింది. ఈ కమిటీకి శ్రీ కె. వి. వెంకటరామన్‌గారు కార్యదర్శిగా నియమించబడినారు.

ఇండియా ప్రభుత్వంచే నియమించబడిన "నేషనల్ క్రేప్స్ సర్టిఫికేషన్ ఇన్వెస్టిగేషన్ కమిటీ" సమావేశానికి అధ్యక్షత వహించే నిమిత్తం శ్రీ అనంతశయనంగారు నేడిచ్చటికి వచ్చారు. ఆయన గౌరవార్థం కాన్పూరు మున్సిపల్‌బోర్డు చెయిర్మన్ శ్రీ బ్రహ్మానంద మిశ్ర నేటి సాయంత్రం ఒక విందు ఏర్పాటు చేశారు. ఈ సందర్భంలో జరిగిన సభకు సర్ పద్మపత్ సింఘానియా అధ్యక్షత వహించి క్షామపీడితులైన ఆంధ్ర ప్రజలకు ఉదారంగా తోడ్పడాలని విజ్ఞప్తిచేశారు.

ఆంధ్ర దేశంలో బెంగాల్ క్షామంలాంటిది రాకుండా వుండాలంటే విరివిగా విరాళాలిచ్చి తోడ్పడాలని శ్రీ అనంతశయనం అయ్యంగార్ అభ్యర్థించారు.

నల్లగొండ జిల్లాలో శ్రీ మున్షి పర్యటన

ప్రభుత్వంతో సహకరించాలని ప్రజలకు విజ్ఞప్తి

హైదరాబాదు, ఏప్రిల్ 24—ఇండియా ఆహార వ్యవసాయమంత్రి శ్రీ కె. ఎమ్. మున్షి నేడు కారులో నల్లగొండ, వరంగల్ జిల్లాల కొన్ని ప్రాంతాలలో పర్యటన జరిపారు. బీబీనగర్, భోనగిరి, ఆలేరు, జనగాం, ఘనపురం, వరదన్నపేటలు బహిరంగసభలలో ప్రసంగించారు.

ఆయనవెంట నిజాం ముఖ్యమంత్రి శ్రీ బూర్గుల రామకృష్ణరావు, డాక్టర్ చెన్నారెడ్డిగార్లు వున్నారు.

శ్రీ మున్షి ఈ బహిరంగసభలలో తను లోగడ ఇండియా ఏజంట్-జనరల్‌గా వున్నప్పటి పరిస్థితులను ప్రస్తావించి, పరిస్థితి నేడు మారిందని, పూర్వపు నిరంకుశ ప్రభుత్వం స్థానంలో ప్రజా ప్రతినిధుల ప్రభుత్వం నెలకొన్నదని, ప్రజలు తమ సమస్యల పరిష్కారం నిమిత్తం ప్రభుత్వంతో సహకరించాలని కోరారు.

ప్రవేశికపరీక్షాఫలితాలు

మద్రాసు, ఏప్రిల్ 25— గత ఫిబ్రవరిలో జరిగిన ప్రవేశిక పరీక్షలలో క్రింది నెంబర్లు గల అభ్యర్థులు ఉత్తీర్ణులైనట్లు దక్షిణ భారత హిందీ ప్రచారసభవారు ప్రకటిస్తున్నారు.

FIRST CLASS:
193 233 and 4030.

SECOND CLASS:
2 11 15 16 27 33 34 39 40 43 44 48 54 55 59 61 to 64 70 78 81 84 85 89 93 95.
105 06 12 to 14 16 17 21 to 25 27 32 34 to 37 39 to 44 54 55 57 60 61 71 73 74 76 79 to 81 85 87 89 92 95 to 97 99.
201 04 to 07 09 14 17 19 20 23 25 to 27 29 30 32 56 58 62 64 77.
309 14 21 55 57 59 63 to 65 72 78 87 90 to 92 94 97 to 99.
402 04 06 09 to 11 20 23 25 26 28 30 33 35 to 37 40 46 47 59 60 65 69 82 85 86 89 93.
502 06 08 10 14 16 40 47 50 52 59 60 63 65 66 68 80 84 85 89 to 92 94 to 96 98 99.
600 03 06 to 08 11 15 to 18 20 22 24 25 29 44 to 46 50 57 58 62 64 67 69 75 82 86 88 90 94 95.
705 08 11 12 14 15 18 20 to 22 24 25 28 31 33 35 37 to 41 43 45 46 63 78 81 83 87 to 91 98.
801 06 13 15 18 24 25 31 to 33 35 36 43 45 to 47 54 57 59 65 67 68 86 88 96.
900 10 12 15 16 18 24 26 31 33 42 43 46 50 57 60 77 78 83 93 96.
1000 03 05 09 13 16 17 20 21 24 43 46 48 to 50 53 55 56 58 60 63 76 78 97 98.
1101 17 21 23 24 36 50 52 56 57 65 77 82 83 97.
1202 08 28 29 32 38 38 39 45 46 56 59 79 84 85 94.
1303 09 12 35 47 48 70 71 79 84 87 88 92 99.
1412 24 44 49 57 59 63 77 78 89 to 91 93 99.
1504 07 14 15 18 29 30 44 57 60 63 to 65 68 81 85 86 88 90 92 97 99.
1600 to 02 04 09 12 15 17 20 22 24 25 28 36 38 42 46 48 51 54 57 63 64 69 70 72 to 74 83 84 97 99
1700 17 to 23 25 [illegible] 52 56 63 71 77 79 93 99.
1802 10 to 15 18 20 24 to 26 28 31 34 37 46 50 55 60 74 79 82 83 86 87 96.
1900 to 02 08 17 18 24 31 to 33 37 to 39 46 47 50 69 71 72 79 81 83 to 86 90 97 99.
2004 05 10 24 30 31 33 35 38 45 48 54 56 60 67 to 69 73 to 75 77 82 87 91 94 95.
2113 14 16 to 18 21 to 23 33 36 40 41 43 44 47 49 51 53 58 64 65 69 74 to 77 79 87 to 89 92 to 99.
2200 to 04 14 15 18 to 21 23 25 33 34 36 to 38 40 42 to 49 54 to 56 58 to 61 63 to 68 84 to 87 89 to 91 94 95 98.
2302 04 to 06 10 16 19 21 23 to 26 31 37 38 40 to 42 48 to 54 56 59 62 64 65 67 68 71 to 74 78 80 to 87 89 to 91 95 97 99.
2400 03 04 05 07 10 13 to 15 18 to 22 24 26 to 30 33 to 37 45 47 to 50 53 57 62 64 65 72 75 81 92 97 to 99.
2500 to 02 12 13 20 24 to 37 33 41 45 47 49 to 52 55 63 70 71 78 79 87.
2601 to 04 09 13 15 to 19 21 24 42 45 48 52 53 to 57 59 to 61 72 77 78 80 to 84 90 92 94 97 to 99.
2702 04 06 13 14 17 18 21 24 to 26 31 32 38 42 45 46 48 50 52 to 56 58 63 64 69 71 73 74 76 77 80 82 95 98 99.
2802 06 07 13 16 to 18 24 51 58 60 63 66 67 72 73 75 76 78 79 85 86 88 to 90 92 93 95 96 98.
2903 04 09 14 17 to 24 26 to 31 49 51 54 to 58 60 62 64 75 79 83 91 98.
3001 07 08 15 18 21 25 27 29 30 42 to 45 47 52 53 57 58 65 67 70 72 73 82 86 87 90 99.
3101 10 13 23 24 27 29 46 to 49 54 56 59 60 68 69 72 81 88 to 90 95 97 to 99.
3208 10 13 14 17 21 27 40 43 44 54 57 66 68 78 80 82 84 89 92 96.
3300 03 06 to 08 13 15 16 34 39 41 53 54 57 58 62 74 79 80 84 89 98 99.
3409 13 14 30 32 39 41 43 45 49 to 51 57 60 62 64 69 73 78 to 80 83 87 90 94 99.
3514 to 16 25 26 49 51 52 73 to 76 78 79 82 89 93 95 96.
3602 04 25 27 30 36 40 65 69 90 91 93.
3701 02 20 29 37 41 42 47 55 57 59 60 63 75 76 94 95.
3816 19 to 24 28 33 46 51 65 68 70 74 78 91 96 98.
3902 03 05 to 07 09 to 11 13 15 17 20 28 33 34 38 48 54 59 64 74 89 91 92 97 to 99.
4001 06 09 11 12 18 20 to 22 25 to 29 and 36.

COMPLETED BY PASSING THE REGIONAL LANGUAGE
150 to 53 94 216 323 77 454 to 57 72 557 72 647 747 97 808 27 70 907 61 64 99 1010 11 35 54 64 65 1105 26 1234 97 1376 77 1403 45 53 60 80 to 82 87 94 to 96 1534 35 59 1605 10 27 1704 11 12 1833 75 1959 60 67 2036 2224 72 73 2311 2442 43 60 85 2500 2628 29 46 47 2709 2829 to 32 38 53 2906 07 33 69 71 3005 26 61 68 3121 42 50 51 74 3215 25 70 71 90 97 3330 50 61 75 3466 68 3507 09 3613 14 17 to 19 3727 32 34 3847 52 76 81 82 85 3924 32 and 4000.

COMPLETED BY PASSING VIVA VOCE TEST
21 72 96 97 108 49 241 67 91 331 33 448 to 51 98 520 23 630 to 34 749 83 92 94 809 10 23 to 30 38 41 71 91 92 97 927 30 39 41 65 66 71 91 1012 23 36 38 40 42 66 to 68 71 72 82 1106 32 33 41 44 64 78 87 89 1235 37 54 81 82 88 98 1320 30 41 43 1415 to 17 20 25 29 56 62 1506 36 to 38 74 79 80 82 1607 11 34 47 88 93 1735 to 39 46 47 64 70 72 73 1806 to 08 16 81 92 08 1915 2041 59 62 85 2104 06 42 2274 75 2312 13 34 2439 40 64 2503 to 03 17 18 2623 2739 to 41 2833 34 42 2334
35 39 3084 3134 3202 12 3328 3485 86 3505 32 47 3613 15 16 3814 87 3900 16 40 4002 and 38.

COMPLETED BY PASSING REGIONAL LANGUAGE & VIVA VOCE
203 638 39 812 929 32 1083 1378 1540 76 1692 1769 1876 2486 2622 2836 3103 52 3229 3390 3572 3609 to 11 3857 and 3936.

PASSED IN WRITTEN TEST ONLY
286 315 20 54 412 29 41 70 593 649 814 44 901 03 51 1096 1118 61 1287 1395 1408 52 1509 61 94 1613 68 81 1710 43 1853 2021 22 64 65 70 2170 2206 11 69 2393 2451 52 2586 2700 16 30 40 66 3145 73 3223 3403 3566 85 3624 77 3719 3872 75 and 4023.

PASSED IN HINDI WRITTEN ONLY
24 218 652 956 1029 1110 1276 1473 1589 98 1656 75 1724 1911 40 41 94 2020 2161 2345 2458 2728 2966 3200 35 49 3324 3773 3855 69 3904 and 25

PASSED IN HINDI WRITTEN AND VIVA VOCE TESTS
28 147 224 28 81 39 322 84 86 408 27 42 501 660 70 702 04 67 837 49 903 68 78 1002 16 91 1108 39 79 80 1263 1434 68 79 1508 66 67 1618 19 31 53 58 71 76 78 94 95 1716 50 80 95 1848 80 1904 25 34 87 2017 79 2232 81 92 96 2398, 2711 85 2902 05 73 81 94 3023 37 40 48 50 51 64 83 91 3120 41 63 64 70 71 86 3209 50 55 88 98 3302 05 22 23 30 35 46 59 70 82 83 95 3415 47 81 3558 98 3785 96 3811 13 25 26 50 53 63 64 94 3965 96 and 4040.

విపణివీథి

నవరను రేటు

మద్రాసు, ఏప్రిల్ 25—

అమ్మకం వస్తు	రు.	అ.	పై.
నవరం చిల్లరధర	66	2	0
పాట్లా బంగారం	92	14	0
మూసా బంగారం	91	4	0
వెండి వందతులాలు	164	0	0
వెండి చిల్లరధర	1	11	0

వేరుసెనగ గింజలు

531 పౌనులు) మిషన్ వరకు "మ్యాక్రావ్" 137 140-0-0
వేరుసెనగ నూనె బజారు ధర ఎస్. ఎస్. ఎ. రెడీ 278 280-0-0
ఆముదం 500 "తిరువత్తూరు" 280-0-0
కొబ్బరినూనె కొలంబో (అండ్ ఎం. ఎస్. బ్రాండ్స్) 26-4-0
పంచదార (2 అందర్)
"హోస్‌పేట" 88-14-10
"సామర్లకోట" 95-10-5
క్యాప్టన్ గంత్ 104-7-10
"ఉయ్యూరు" 88-8-8

బొంబాయి మార్కెట్

బొంబాయి, ఏప్రిల్ 25—

అమ్మకంపన్ను		రు.	అ.	పై.
పాట్లా బంగారం	—	91	12	0
వెండి 100 తులం	—	162	12	0
నవరను	—	65	8	0

ఢిల్లీ మార్కెట్ ధరలు

కిషన్‌లాల్ బురియామల్, గడాడియామార్కెట్
ఢిల్లీ, ఏప్రిల్ 24—

మిర్యాలు (84½ పౌనుల) మణుగు 1 కి రు. 425— లవంగాలు 350— దాల్చినచెక్క 74— శొంఠి 74— యాలకులు 230 వక్కలు 90—115 పసుపు (ఈరోడ్) 29-31 (నిజామాబాద్) —23— (దుగ్గిరాల) 25— తిప్‌తూర్ కొబ్బరి 90—95 నగ్గుబియ్యం 28-30—మిర్చి 30—50 బెల్లం శక్కర 60—72 ధనియాలు 31—58 వాము (కర్నూలు) 27—32 సోంపు 65—90 మెంతులు 20— మామిడివరుగు 35—75 గసగసాలు 55—57 బాదం 150—కిస్మిస్ 90 జీడిపప్పు 150—165.

న్యూయార్క్ ప్రత్తి (జులై)

న్యూయార్క్, ఏప్రిల్ 24—

నేటి ఓపెనింగ్	—	39.37
నేటి క్లోజింగ్	—	39.55

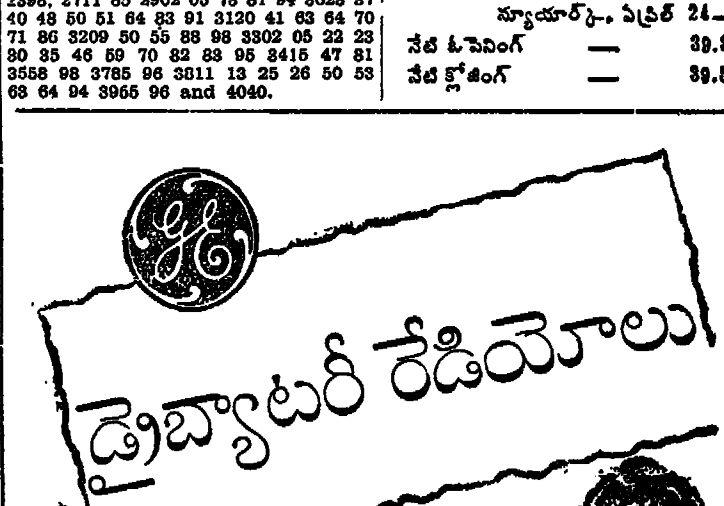

మోడల్ రిట్ - 358 డై బ్యాటరీ సెట్టు - ఇండియాకై ప్రత్యేకంగా తయారైంది. 5 ట్యూబ్ 3 బ్యాండ్ టేబిల్ మోడల్ రేడియో, మట్టిరంగు ప్లాస్టిక్, నల్లదేవదారు చెక్కల పెట్టెలో అమర్చబడినది. రు. 395/-

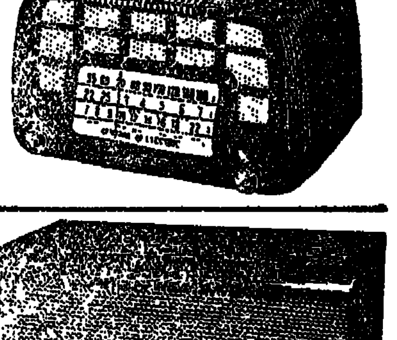

మోడల్ ఆర్ జి డబ్ల్యు - 350-బి డ్రైబ్యాటరీ సెట్టు - 5 ట్యూబ్ 3 బ్యాండ్ టేబిల్ మోడల్ - నగిషీ పనిగల వాల్‌నట్ పెట్టెలో అమర్చబడి, విస్పష్టమైన లౌడ్‌స్పీకర్ బ్యాటరీ కాలపరిమితి పొడిగించు సాధనము కలిగియున్నది. రు. 445/-

ప్రతి ప్రముఖ పట్టణములలో ఒక జి. ఇ. రేడియో డీలరు కలదు

DISTRIBUTORS

BOMBAY: Amrel Ltd., next to Liberty Cinema, Marine Lines. CALCUTTA: N. B. Sen & Bros, 11, Esplanade East. NEW DELHI: General Electronic Corporation, "D" Block, Hotel India, Connaught Place. BANGALORE CITY: I.A.E.C. (Mysore) Ltd., Silver Jubilee Park Road. MADRAS: I.A.E.C. (Madras) Ltd., "Dinroze Estate", 2/17-G, Mount Road. TRICHINOPOLY: Modern Radio House, West Boulevard Road. TRIVANDRUM: Natarajan Sons, Main Road.

INTERNATIONAL GENERAL ELECTRIC CO. (INDIA) LTD.
BOMBAY CALCUTTA BANGALORE

ఇండస్ట్రియల్ & అగ్రికల్చరల్ ఇంజనీరింగ్ కంపెనీ (మద్రాసు) లి., 2/17-జి, మౌంటురోడ్డు, మద్రాసు-2.

మెసర్స్ సిటీ రేడియో కంపెనీ, గుంటూరు.
మెసర్స్ హిందూ ఇండస్ట్రియల్ ఎంటర్‌ప్రైజెస్, విజయవాడ.
మెసర్స్ విశ్వరామ్ ట్రేడింగ్ కంపెనీ, రాజమండ్రి.
మెసర్స్ జనరల్ ట్రేడింగ్ కంపెనీ, వైజాగ్.
మెసర్స్ జగన్నాథ్ కేశవన్, ఆరకోణం
మెసర్స్ గుప్త ట్రేడింగ్ కంపెనీ, రేడియో డీలరు, నంద్యాల.

తణుకు తాలూకాలో ధాన్యసేకరణ

7,000 బస్తాలు

తణుకు, ఏప్రిల్ 19— పశ్చిమ గోదావరి జిల్లా కలెక్టర్ గ్విన్ తణుకు తాలూకా సప్లయి ఆఫీసర్ శ్రీ అల్లూరి గింగిరాజు, తహస్సీల్దార్ గోపాలం గార్లతో తణుకు, గోటేరు, వేళేము(?) పెనుగొండ గ్రామాలలో సుమారు 7,000 బస్తాల ధాన్యం సేకరించారు.

తరువాత జిల్లా కలెక్టర్ శ్రీ కాలసరస్వతి(?) శ్రీ వరమాణాన్ని సందర్శించి సమాజంవారు చేస్తున్న కృషిని ప్రశంసించారు. ముఖ్యంగా వారు సేకరించి కట్టించిన భవనాలు వారి కార్యదీక్షకు నిదర్శనమని ఉగ్గడించారు.

మండపాకలో వంతెనకు ప్రారంభోత్సవం

తణుకు, ఏప్రిల్ 19— పశ్చిమ గోదావరి జిల్లా కలెక్టర్ శ్రీ జె. పి. యల్. గ్విన్ తణుకు తాలూకా మండపాక గ్రామంలో క్రొత్తగా నిర్మింపబడిన వంతెనకు 15వ తేదీన ప్రారంభోత్సవం జరిపారు. తణుకు జిల్లా మునసబు శ్రీ కె. అప్పారావుగారు అధ్యక్షత వహించారు. హైవేస్ డివిజన్ ఇంజనీరు శ్రీ సి. కృష్ణారెడ్డిగారు అతిథులకు స్వాగతం చెప్పారు.

వంతెనకు కావలసిన ఇనుము సేకరించిన మండపాక గ్రామస్థులను కలెక్టర్ అభినందించారు. అసిస్టెంటు ఇంజనీర్ శ్రీ యు. సూర్యనారాయణగారి అభినందనములతో సభ ముగిసింది. హైవేస్ డిపార్టుమెంటువారు ఈ సందర్భంలో గొప్ప తేనీటివిందు చేశారు.

మహిళలకు హిందీ విద్యాలయం

రాజమండ్రి, ఏప్రిల్ 22—ఇచ్చట వీరభద్రాపురంలో ఆదర్శ మహిళా హిందీవిద్యాలయం ఈ నెల 15 వ తేదీనుంచి నడుపబడుతున్నది. ఉచితంగా స్త్రీలకు అన్నితరగతులలోనూ హిందీ గరపబడుచున్నది. విద్యాలయంలోనే హాస్టలు సదుపాయాలు గలవు. హిందీక్లాసులకు అనుబంధంగా గవర్నమెంట్ ఎనిమిదవ తరగతి పరీక్షకు తర్ఫీదు యివ్వడానికి సమర్థులగు శిక్షకులు గలరని వ్యవస్థాపకురాలు శ్రీమతి వి. కె. వి. రమణాదేవిగారు తెలుపుతున్నారు.

విశారద విద్యాలయం

ఈ నెల 18 వ తారీఖున యిచ్చట విక్రమ హాలులోని దేవత శ్రీ రామమూర్తి భవనంలో విశారద విద్యాలయం రెండవసారి ప్రారంభింపబడింది. సభకు మునిసిపల్ చెయిర్మన్ డాక్టర్ ఏ. వి. నాగేశ్వరరావుగారు అధ్యక్షత వహించారు. అధ్యక్షుడు హిందీ ప్రాముఖ్యాన్ని గూర్చి ప్రసంగించారు. ఆ విద్యాలయం వ్యయంపోషకమగునట్లు యెల్లరు ప్రోత్సహించవలసిందిగా కోరారు.

డాకర్ వెంకట్రావు(?) ఆఫీసర్ శ్రీ చంద్రిల్ల హనుమంతరావుగారు, కోలేటి శేషయ్య(?)గారు హిందీప్రచారాన్ని గూర్చి మాట్లాడారు. ప్రిన్సిపాల్ శ్రీ కోటనాద్రి అవాద్యులుగారు గత సంవత్సర కార్యక్రమాన్ని గురించి చెప్పారు. సంస్థను జయప్రదంగా నడపడానికి సహాయపడిన వారందరికి ధన్యవాదాలర్పించారు.

"ఆంధ్రరాష్ట్ర సమస్య వాయిదా ఇంకెంతకాలం?"

—స్వామి సీతారాం హృదయావేదన

రాజోలు, ఏప్రిల్ 20—"ప్రత్యేకాంధ్ర వాంఛ ఈనాటిదా? ఇందు మా స్వార్థమేమున్నది? ఇతర రాష్ట్ర వాసులపై మాకు ద్వేషమేల? మా ప్రజలకు తెలుగు మా భాషలో తెల్పి దిద్దుకొనడానికి యితరుల పెత్తనమేల? సుమ్మది(?). నలుబది సంవత్సరాలుగా మేము ఆందోళనచేస్తున్నప్పటికీ ఏదో సాకులు పెడుతూ రాష్ట్రసమస్యను దూరానికి నెట్టుచున్నారు మన కర్తవ్యమేమి? ఇదే నేడు ప్రతి ఆంధ్రుడు తెలుసుకొవలసిన సమస్య" అని స్వామి సీతారాం నేడు రాజోలులో పెరకాసుపురమందిరంలో జరుపబడిన బహిరంగసభలో ప్రబోధించారు.

మూడు రోజులుగా స్వామీజీ, శ్రీ నేతి చలపతి, శ్రీ మోతే నారాయణరావు ప్రభృతులు ఈ తాలూకాలో సంచారంచేస్తూ, ఆంధ్రరాష్ట్ర స్థాపన సమర సన్నాహానికై వలంటీరులను, నిధిని ప్రోగుచేస్తూ రాజోలు వచ్చారు.

మొదట శ్రీ చలపతిరావుగారు మాట్లాడుతూ ఆంధ్రరాష్ట్రం ఎందుకు స్థాపింపవలెనో, రాష్ట్రంలేనందున మనకు జరుగుతున్న అన్యాయం ఏమిటో, ఎందువల్ల రాష్ట్ర స్థాపనకు కాలయాపన జరుగుతున్నదో తెలియజేశారు.

శ్రీ మోతే నారాయణరావుగారు మాట్లాడుతూ, రాష్ట్రసాధనకు ఇక సత్యాగ్రహం తప్ప వేరేమార్గం లేదు గనుక అందరు స్వామీజీ నాయకత్వాన సమరసన్నాహులై అన్నివిధాల తోడ్పడవలసి.దిగా కోరారు.

శ్రీ నున్న నారాయణరావుగారు సభకు అధ్యక్షత వహించారు.

శ్రీ నేతి చలపతిగారి వివరణ

మోరి, ఏప్రిల్ 21—స్వామి సీతారాం ప్రాణంతో రాష్ట్రం ఈపాటికి సిద్ధించివుండేదని, ఆయన తలపెట్టిన ఆమరణ నిరశన దీక్ష విరమించి వుండకూడదని అక్కడక్కడ కొందరు అభిప్రాయపడుతున్నారని 19 వ తేదీ రాత్రి మల్కిపురం హైస్కూలు ఆవరణలో జరిగిన బహిరంగసభలో శ్రీ నేతి చలపతిగారన్నారు.

తమకు ప్రాణాలపై మమకారం లేకపోయినప్పటికీ "వెంటనే నిరశనవ్రతం విరమించకపోతే రాష్ట్ర విభజనకు వ్యతిరేకం చేసినవారౌతారు" అని ఆచార్య వినోబా అన్న మాటకు విలువ యివ్వవలసివచ్చిందని, ఆంధ్ర దినపత్రికల సలహా పాటించక తప్పిందికాదని శ్రీ చలపతిగారు అన్నారు.

'ఆంధ్ర ప్రయోజనులు రాష్ట్రసాధనకు శపథం తీసుకోవాలి'

సత్యాగ్రహదళం ప్రబోధం

రాజోలు, ఏప్రిల్ 18—ఆంధ్ర సత్యాగ్రహయాత్రాదళం 11 వ తేదీ వుదయం కాకినాడలో బయలుదేరి, రాజమహేంద్రవరం చేరింది. దుళ్ల, మురమండ, జేగురుపాడు, కడియం, రాజమండ్రి, కాతేరులలో సభలు జరుపబడినవి. రాజమహేంద్రవరంలో పెద్ద సభ జరిగింది. సత్యాగ్రహులుగా చేరమని, సత్యాగ్రహనిధికి ధనమివ్వమని, క్షామం సంభవించిన ఆంధ్రజిల్లాలకు సహాయం చేయమని దళంవారు ప్రబోధం చేశారు. 14 వ తేదీ వుదయం అమలాపురం తాలూకాలో ముమ్మిడివరం, పల్లెపాలెం(?), కొమరగిరిపట్నం, అమలాపురం, దివి పోలవరం, మురమళ్ళ, అంబాజీపేట, పేరూరులలో సభలు జరుపబడి అప్పటప్పటి చేయబడిన తీర్మానాలుదిగువ ఆమోదం చెయ్యబడినవి.

సత్వర ఆంధ్రరాష్ట్ర స్థాపనకు శ్రీ స్వామి సీతారాంగారు సాగిస్తున్న సత్యాగ్రహోద్యమాన్ని పూర్తిగా బలపరుస్తూ, యుక్తవయస్సు వచ్చిన ఆంధ్రులందరూ సత్యాగ్రహ శపథములు తీసికొనవలెనని, ఆంధ్రరాష్ట్ర నిధికి సరిపడా విరాళా లివ్వవలసిందని విజ్ఞప్తి చేశారు.

ఆంధ్ర జిల్లాలనుంచి రాష్ట్రశాసనసభలకు, కేంద్ర శాసనసభలకు ఎన్నికైన ప్రజాప్రతినిధులందరూ ఆంధ్రరాష్ట్ర స్థాపన జరిగే వరకుగాని, కనీసం రెండు మాసములు గాని, శాసనసభలకు హాజరుకాకుండా వుండాలి. శాసనసభలలో వారు జరుపు కార్యకలాపమంతా తెలుగులోనే జరపాలి. తమకు మంత్రివర్గం, ఉద్యోగులు, యితర సభ్యులు ఇచ్చే సమాధానాలు అందంలోనే యివ్వాలని పట్టుదల(?) తీసుకురావాలని అభ్యర్థించారు.

వివాదంలేని ప్రాంతాలతో వెంటనే ఆంధ్రరాష్ట్రం యేర్పరచవలెనని, వివాదాంశాలను సద్యవర్తుల ద్వారాగాని, సరిహద్దు విచారణ సంఘం ద్వారాగాని పరిష్కరించవలెనని, భారత ప్రభుత్వాన్ని కోరారు.

ఆంధ్ర జిల్లాలను ప్రత్యేకించినచో ఆహార ధాన్యాల విషయంలో యేకొరతయూ కలుగక, మిగులు ప్రాంత మగును గాన, యిప్పుడు అమలులోవున్న రేషనింగ్, కంట్రోలు, ధాన్య సేకరణలను వెంటనే రద్దు చెయ్యవలసిందిగా కోరారు.

ప్రస్తుతం కొన్ని తెలుగుజిల్లాలలో ఏర్పడిన బల్ల ఏకప్రాంతములను(?) కోరారు.

చివరికి, తమ నివారణనిధికి(?) స్థానిక సంస్థలు విరాళా లివ్వాలని అర్థించారు.

రాజమహేంద్రవరంలో 18 వ తేదీన జరిగిన సభలో దక్షిణాఫ్రికాలో మలాన్ ప్రభుత్వానికి వ్యతిరేకంగా జరుగుతున్న సత్యాగ్రహాన్ని బలపరిచారు.

ఆంధ్ర శాసన సభ్యుల కర్తవ్యం

రెండునెలలపాటు సభలను బహిష్కరించాలని స్వామిజీ సూచన

మోరి, ఏప్రిల్ 20—"కలిగిన సొత్తును(?) కన్నబిడ్డలకు కుడుపుకొనలేని హీనస్థితిలో వున్న ఆంధ్రమాత దాస్యవిముక్తికి మనం ఆయత్తపడాలి. అప్రమత్తతతో వుద్యమాన్ని నడిపి ఈసారి అయినా కన్నతల్లిని మనం అన్యుల చెరనుంచి విడిపించుకుందాము. ఇందుకు పార్టీ భేదాలు, వ్యక్తిగతక్రోధాలు అక్కరలేదు" అని స్వామిసీతారాం నిన్నరాత్రి మల్కిపురం హైస్కూలువద్ద జరిగిన బహిరంగసభలో ప్రబోధించారు. రాజోలు తాలూకా కిసాన్ మజ్దూర్ ప్రజాపార్టీ అధ్యక్షులు శ్రీ నున్న నారాయణరావుగారు సభకు అధ్యక్షత వహించారు.

ప్రారంభంలో శ్రీ నేతి చలపతిగారు మాట్లాడుతూ, సర్వోదయ సిద్ధాంతాలను ఉత్తరాదిని ఆచార్య వినోబా, దక్షిణ భారతావనిలో స్వామి సీతారాం ప్రచారం చేస్తున్నారని, వారి ఆశయాలతో రాష్ట్రనిర్మాణం జరగాలని ఎంత కాలంనుంచో ప్రయత్నాలు జరుగుతున్నా అవి అడియాశలు అవుతున్నాయని, యిక విలంబన చేయకూడదనే పట్టుదలతో సీతారాం సత్యాగ్రహయాత్ర ప్రారంభించారని ఈ వుద్యమానికి ప్రతిఒక్కరూ సిద్ధంకావాలని హెచ్చరించారు.

నాలుగుభాషలవారుకలిసి విదేశభాషతో పరిపాలన సాగించడం శోచనీయమని, స్వభాషలోనే ప్రభుత్వ నిర్వహణ కావడం అత్యవసరమని ఆయన తెలియపరచారు. మనలో ఐక్యతలేక ఒకరి నొకరు ఆడిపోసుకొనడంవల్ల మనలోని ముఖ్యులందరూ అవివేకులని అగ్రనాయకులు గ్రహించి రాష్ట్ర విభజన చేయకుండా వున్నారనికూడ చలపతిరావుగారు చెప్పారు. కాని, మన ఐక్యతను స్వామీజీ నాయకత్వంతో జరిగే సత్యాగ్రహోద్యమం ద్వారా వెల్లడి చేసికొని రాష్ట్రం పొందుదామని, సత్యాగ్రహుల ఎప్పుడు అవసరమో గుర్తించి సీతారాంగారు ప్రారంభించగలరని ఆయన వచించారు.

తరువాత శ్రీ మోతే నారాయణరావుగారు పువన్యసిస్తూ(?), ఆంధ్రరాష్ట్రం సంపాదించుకొనేందుకు యింతకంటె తరుణం దొరకదని, ఈ అవకాశాన్ని జారవిడిస్తే యిప్పట్లో రాష్ట్ర అవతరణ సాధ్యంకాదని అన్నారు. స్వామీజీ సత్యాగ్రహోద్యమాన్ని బలపరచమని వేడుకొన్నారు.

స్వామి సీతారాం తమ ఉపన్యాసంలో సత్యాగ్రహ సూత్రాలను పేర్కొన్నారు. గాంధీజీ శిష్యకోటి(?) ప్రభుత్వ సారథులుగా వున్న రోజులలోనే సత్యాగ్రహం చేయక తప్పని అవసరం వచ్చినందుకు స్వామీజీ వాపోయారు. ఆంధ్ర పార్లమెంటు సభ్యులు, శాసనసభ్యులు రాష్ట్ర విభజన జరగనందుకు అసమ్మతి సూచకంగా రెండు నెలలపాటు సమావేశాలకు హాజరుకాకుండా వుండాలని, ఈ విషయాన్ని ఆయా నియోజక వర్గాలవారు తమ సభ్యులకు తెలపడం మంచిదని సలహా యిచ్చారు. అలా చేయడంవల్ల శాసనసభ్యులకు కలిగే అపకారం లేదనికూడా ఆయన అన్నారు.

రాయలసీమ క్షామాన్నిగూర్చి ప్రస్తావిస్తూ స్వామీజీ యిలా అన్నారు:—"ఐదు జిల్లాల ప్రజలు ఆకలితో అలమటిస్తున్నారు. కట్ట బట్ట లేదు. తిన తిండి లేదు. ప్రకృతికూడ వారిపై శీతకన్ను వేసింది. గుక్కెడు నీరు దొరకడమే బ్రహ్మప్రళయ మౌతున్నది. కావున వగైరా జాగు చేసేందుకు వారికి చేయగలిగిన ధన సహాయం చేయండి. కసవులేక పశువులు కృశిస్తున్నవి. వాటికి పంపగలిగిన గడ్డి పంపండి. పసిబిడ్డలు, గర్భవతులు, వృద్ధులు, రోగులు ఆకటి చిచ్చుతో విలపిస్తున్నారు. ధన ధాన్యాలతో వారికి సహాయపడండి. అక్కడివారు ఖద్దరు వస్త్రం తయారుచేస్తారు. మీరు ఒక బస్తా ధాన్యం యిస్తే వారు మీకు యెనిమిదిగజాల బట్ట యిస్తారు."

సత్యాగ్రహ ప్రమాణ పత్రాలపైన సంతకాలు చేయవలసిందిగా స్వామీజీ కోరారు. ఆ తరువాత స్వామీజీ సత్యాగ్రహోద్యమాన్ని బలపరుస్తూ కొన్ని తీర్మానాలను శ్రీ నున్న నారాయణరావుగారు ప్రవేశపెట్టారు. సత్యాగ్రహ యాత్రకు కొందరు చందాలు యిచ్చారు.

రాజోలు తాలూకాలో స్వామి సీతారాం రెండు రోజులపాటు పర్యటించారు. నిన్నవుదయం పొన్నమండ బహిరంగసభలో ఆయన వుపన్యసించారు. మొదటిరోజు వుదయం జగ్గన్నపేట, రాజోలులలో పెద్ద పెద్ద బహిరంగ సభలు జరిగినవి. తూర్పు గోదావరి జిల్లాలో స్వామీజీ పర్యటన కార్యక్రమం మల్కిపురం బహిరంగ సభతో సమాప్తమైంది. వారంతా నదిన్నరకు(?) బయలుదేరి తెల్లవారుజామున నర్సాపురం వెళ్ళారు. రాజమండ్రి మీదుగా వెళ్ళి స్వామీజీ విశాఖజిల్లా పర్యటన ప్రారంభిస్తారని తెలిసింది.

సెంట్రల్ డెల్టాలో యజ్ఞశాల

ఇప్పటివరకూ పర్యటించిన ప్రదేశాలన్నిటిలో సెంట్రల్ డెల్టా ఒక్కటే ఆంధ్రరాష్ట్ర సముపార్జనకై ప్రారంభం కానున్న సత్యాగ్రహానికి అన్నివిధములా అనుకూలంగా వున్నట్లు కనిపిస్తున్నదని స్వామి సీతారాం అన్నారు.

అమలాపురం, కొత్తపేట, రాజోలు తాలూకాల పర్యటన తమకు ఆహ్లాదకరంగా వున్నదని, ఇచటి రాజకీయ వాతావరణం, ప్రకృతి సౌందర్యం, ప్రజల శ్రద్ధాసక్తులు యిందుకు సంపూర్ణంగా తోడ్పడగలవని తాను ఆశిస్తున్నానని ఆయన తెలియపరచారు. ఇక్కడే యజ్ఞశాల తెరవగలమని సత్యాగ్రహోద్యమ జ్వాలలు ప్రకోపించతగ్గ అనుకూలత స్పష్టంగా కనిపిస్తున్నదిగనక, ఈ సెంట్రల్ డెల్టాప్రధాన స్థావరం కావాలని తాము సంకల్పించినట్లు స్వామీజీ ప్రకటించారు. ఈ తాలూకాలో నగరం వాస్తవ్యులు చెరిసగం హిందువులు, మహమ్మదీయులుగా వున్నప్పటికీ పూరేగింపులు, వుత్సవాలలో ఐక్యత పొందివున్నారనీ తెలిసి సీతారాం సంతోషించారు. హిందూ-మహమ్మదీయ సఖ్యతకు దేశం మొత్తం మీద ఆదర్శంగా వున్న నగరం తన వుద్యమానికి మార్గదర్శి కావాలని ఆయన కోరారు కూడా.

సత్యాగ్రహానికి ప్రదేశ్ కాంగ్రెస్ ఉపాధ్యక్షుని సహకారం

ఆంధ్రప్రదేశ్ కాంగ్రెస్ సంఘం ఆంధ్రరాష్ట్రంపట్ల ఎట్టి వైఖరిని వెల్లడిచేసినప్పటికీ, వ్యక్తిగతంగా తాను స్వామీజీ సత్యాగ్రహోద్యమంలో పాల్గొనేందుకు సిద్ధంగా వున్నానని ఆ సంఘం వుపాధ్యక్షులు శ్రీ పసుమర్తి వీరభద్రస్వామిగారు తమకు కాకినాడలో కనుపించి యిటీవలనే హామీ నిచ్చారని సీతారాం అంతరంగికులు శ్రీ మోతే నారాయణరావుగారు నిన్న రాత్రి మల్కిపురం సభలో తెలియజేశారు.

వ్యాయామంలో విద్యార్థులకు శిక్షణ

గుడ్లవల్లేరులో మే 1 వ తేదీనుంచి

గుడ్లవల్లేరు, ఏప్రిల్ 20—కపుతరం(?) కోస్తా హైస్కూలు వ్యాయామ శిక్షకులు శ్రీ వి. సూర్యనారాయణగారు ఇలా వ్రాస్తున్నారు:—

"ఈ సెలవికాలపు నెలవులో మే 1 వ తేదీనుంచి 20 వ తేదీవరకు గుడ్లవల్లేరు హైస్కూలు ఆవరణలో కృష్ణాజిల్లా వ్యాయామ విద్యాసంఘం ఆధ్వర్యాన "ఎరెలైట్(?) ట్రెయినింగ్ క్యాంపు" తెలుగు జిల్లాలలోని కాలేజి, హైస్కూళ్ళ విద్యార్థులకు నడుపబడుతుంది. శిక్షణ పొందడానికి జీతం చెల్లించ నక్కరలేదు. విద్యార్థులకు భోజన వసతి ఏర్పాట్లు చెయ్యబడుతవి. దరఖాస్తులు ఈ నెలాఖరులోగా క్యాంపు ఏర్పాట్లు(?), కృష్ణాజిల్లా వ్యాయామ విద్యాసంఘం, బోర్డు హైస్కూలు, కపుతరం—చిరునామాకు పంపాలి."

శరీర దార్ఢ్య పరిపోషక సంఘాలు

గ్రామాభివృద్ధి శాఖామంత్రి సూచన

మద్రాసు, ఏప్రిల్ 24 —"ఇతరదేశాలలో వలెనే మనదేశంలోకూడ జాతీయ శరీర దార్ఢ్య పరిపోషక సంఘాలు నెలకొల్పబడడం అవసరం" అని నేడు సైదాపేటలోని వై.ఎమ్.సి.ఏ వ్యాయామ కళాశాల విద్యార్థుల వార్షికసంఘ సమావేశంలో మాట్లాడుతూ, మద్రాసు గ్రామాభివృద్ధి శాఖామంత్రి శ్రీ పట్టాభి రామారావుగారు వక్కాణించారు. శరీరదార్ఢ్య పరిపోషణకు, దానిని నిర్వహిస్తున్న వివిధసంస్థల కృషిని సమైక్యపరచడానికి, తగిన అభివృద్ధి చెరచడానికి(?) అట్టి సంఘాలు చాల అవసరమన్నారు.

చిరకాలంగా శరీర వ్యాయామం నిర్లక్ష్యం చెయ్యబడిందని, ఇప్పుడైనా ఈ విషయంలో శ్రద్ధచూపబడాలని, దేశ పునర్నిర్మాణానికి, రక్షణకు కూడ శరీరదార్ఢ్యం అవసరమని మంత్రి అన్నారు.

కార్యక్రమానికి విద్యార్థి ప్రెసిడెంట్ శ్రీ ఎస్. సి. పరప్ప అధ్యక్షత వహించారు. శ్రీ ఎమ్. సి. రామచంద్రన్ వార్షిక నివేదిక సమర్పించారు. శ్రీ జ్ఞానయ్య వందన సమర్పణ చేశారు.

గవర్నర్ వైఖరిపై కమ్యూనిస్టు పార్టీ నాయకుని విమర్శ

విజయవాడ, ఏప్రిల్ 18—మద్రాసు లెజిస్లేచర్ కమ్యూనిస్టుపార్టీ నాయకుడు శ్రీ టి నాగిరెడ్డిగారు క్రిందిప్రకటన చేస్తున్నారు:—

"మద్రాసు గవర్నర్ పక్షపాతవైఖరి నానాటికీ శ్రుతిమించిరాగాన పడుతున్నది. ప్రజావ్యతిరేకమై, మైనారిటీగా వున్న కాంగ్రెస్ పార్టీకి సంపూర్ణ సహకార మివ్వవలసిందిగా ఆయన ప్రజలను ఎతోళిస్తున్నట్లు వేటపత్రికలలో ప్రచురించబడింది.

ఆపార్టీ నాయకుని గవర్నర్ నామినేటు చెయ్యడంవల్లనే పార్టీ అధికారంలోకి వచ్చింది.

"అసెంబ్లీలో కాంగ్రెస్‌కు మెజారిటీ వుంటుందన్న నమ్మకం రాజాజీకి లేదు. మంత్రివర్గం ఏర్పడ్డ తర్వాత ఆయన చేస్తున్న ప్రసంగాలు ఉత్సాహ భరితంగా లేవు. వేరకుగా(?) సహకరిస్తానని చెప్పినపార్టీ శాసనసభలో ఒకటికూడాలేదు.

"ఇటువంటి క్లిష్ట పరిస్థితులలో రాష్ట్రం అధిపతి తనచే ముఖ్యమంత్రిగా నామినేటు చెయ్యబడ్డ వ్యక్తి యింతవారని, అంతవారని ప్రజలలో ప్రచారం చేస్తున్నారు. రాజ్యాంగ నిర్వహణ బాధ్యతను వహించిన వ్యక్తి ప్రజలతోను, ఇతర పార్టీలతోను వ్యవహరించవలసిన తీరు యిదేనా? దేశ రాజకీయాలలో ఒకపక్షాన్ని సమర్థిస్తూ పాల్గొనడానికేనా ఆయన గవర్నరుగా నియమించబడింది?

"విపరీతం, ప్రజావ్యతిరేకం అయిన తన చాలాలవల్ల(?) యిప్పటికే గత సంఖ్యాకుల(?) ఆదరాభిమానాలను కోల్పోయినారు."

కొత్తకోట బోర్డు హైస్కూలు వార్షికోత్సవం

మదనపల్లె, ఏప్రిల్ 21—కొత్తకోట బోర్డు హైస్కూలు ద్వితీయ వార్షికోత్సవం 19 వ తేదీన శ్రీ టి. యన్. విశ్వనాథరెడ్డి (ఎం. పి.) గారి అధ్యక్షతక్రింద జరుపబడింది. పాఠశాల ప్రధానోపాధ్యాయులు శ్రీ పి. రామయ్య చౌదరిగారు వార్షిక నివేదికను సమర్పిస్తూ, పాఠశాల కట్టడాలకై విరాళా లివ్వాలని ప్రజలను అర్థించారు.

పిమ్మట బెంగుళూరు సైన్సు ఇన్‌స్టిట్యూట్ డీన్ డాక్టర్ కె. వి. గిరిగారు ఉపన్యసిస్తూ, ప్రకృతం పాఠశాలలలో ఆంగ్ల భాషకు ప్రాధాన్యం తగ్గుతున్నందున సైన్సుకు అవరోధం కలుగుతున్నదని చెప్పారు.

పిమ్మట ఆటపాటలలో గెలుపొందిన విద్యార్థినీ విద్యార్థులకు బహుమతులు పంచిపెట్టారు. బాలబాలికలు నాటకాలు ప్రదర్శించారు.

గోదావరి నదిలో 12 ఏళ్ళ బాలుని మృతి

భద్రాచలం, ఏప్రిల్ 22—ఇటీవల ఇచ్చట జరిగిన శ్రీరామనవమి వుత్సవానికి తిరుపతినుంచి వచ్చిన ఒక వ్యాపారస్థుడు స్నానంచేయడానికి తన పనివారితో గోదావరికి పోగా 12 ఏళ్ళ యీడుగల బాలుడు ప్రమాదవశాత్తు మునిగిపోయి 15 నిమిషాలు అనంతరం తేలినాడు. అతనికి వెంటనే ప్రథమ చికిత్స చేశారు. కాని, లాభం లేకపోయింది. కొంత సేపటికే అతను మరణించాడు.

శ్రీ కాశీనాథుని నాగేశ్వరరావు పంతులుగారి వర్ధంతి

భద్రాచలం, ఏప్రిల్ 22—భద్రాచలం పత్రికా రచయితలు శ్రీ కాశీనాథుని నాగేశ్వరరావు పంతులుగారి వర్ధంత్యుత్సవం "మూర్తి" బిల్డింగ్సులో జరిపారు. పత్రికా రచయితల సంఘం అధ్యక్షులు శ్రీ జి. సుబ్బారావుగారు, మరికొందరు మాట్లాడిన తర్వాత కార్యదర్శి శ్రీ టి. వి. జి. ఆర్ కృష్ణమూర్తిగారి వందన సమర్పణతో సభ ముగిసింది.

ఆంధ్రదేశంలో వ్యాయమ కళాశాలను స్థాపించడానికి జరుగుతున్న ప్రయత్న సందర్భంలో యిటీవల జరిగిన జిల్లాబోర్డుల, మునిసిపాలిటీల, తదితర ప్రజాసంస్థల సమావేశంలో ఏర్పాటు చెయ్యబడ్డ కాలేజీ కమిటీ ఈ నెల 29వ తేదీ మధ్యాహ్నం 3-30 గంటలకు విజయవాడలోని రామమోహన గ్రంథాలయంలో సమావేశం కానున్నది.

లోక్‌పార్టీలో మరొక స్వతంత్రుని చేరిక

అసెంబ్లీలో రంగాగారి పార్టీబలం ఇప్పటికి 18

మద్రాసు, ఏప్రిల్ 24—మద్రాసు లెజిస్లేటివ్ అసెంబ్లీ స్వతంత్ర సభ్యుడు, బళ్ళారి మునిసిపల్ కౌన్సిల్ అధ్యక్షుడుఅయిన శ్రీ ఎమ్. గింగప్పగారు కృషికార్ లోక్‌పార్టీలో చేరినట్లు కృషికార్ లోక్ లెజిస్లేచర్‌పార్టీ ప్రధాన కార్యాలయం నేటిరాత్రి ప్రకటించింది.

అసెంబ్లీలో లోక్‌పార్టీ సభ్యులు యిప్పుడు 18 మంది వున్నట్లు పార్టీ ప్రతినిధి ఒకరు ప్రకటించారు.

గాంధి నిర్మాణ కార్యక్రమంలో తర్ఫీదు

నెల్లూరు, ఏప్రిల్ 13—గాంధి స్మారకనిధి ఆంధ్రశాఖ సంచాలక్ శ్రీ పొట్టి శ్రీరాములుగారు ఇలా ఒక ప్రకటన చేస్తున్నారు:

"దిగువ పేర్కొన్న సంస్థలలో అనుభవం పొంది సేవచేయదలచినవారికి గాంధి స్మారకనిధి సంఘంవారు సహాయం చేయగలరు. శిక్షణ విషయమై వివరాలు తెలుసుకోదలచినవారు దరఖాస్తు ఫారాలు కావలసినవారు ఆయా సంస్థలకు సహాయం గురించి వివరాలు కోరేవారు క్రింది చిరునామాకు ఏప్రిల్ నెలాఖరులోగా వ్రాయాలి. ఒక్క సీతానగరంలో తప్ప ఇతర సంస్థలకు పోవువారు హిందీ తెలిసినవారై వుండాలి.

"(1) హిందూస్థానీ తాలీమ్ సంఘం, సేవాగ్రామం:— ఉపాధ్యాయులకు ట్రెయినింగ్ 1952 జూలై ఒకటవతేదీ నుంచి 1953 ఏప్రిల్ 15 తేదీవరకు.

"(2) అఖిలభారత గ్రామోద్యోగ సంఘం, వర్ధా:- నూనె గానుగలు, కాగితాలు చేయడం: 1952 జూలై 1 నుంచి 1953 ఏప్రిల్ 30 వరకు. ఈ రెండుకోర్సులు వేరువేరుగా నేర్పబడుతవి. రెండుకోర్సుల వారికినీ తేనెటీగలను పెంచడం, తాటిబెల్లం తయారుచేయడం, సబ్బు చేయడం కూడా నేర్పబడును. గ్రామోద్యోగ నయీతాలీమ్ శిక్షణ: ఈ శిక్షణ పొందినవారు గ్రామోద్యోగులద్వారా శిక్షణ యివ్వగలరు. తేనెటీగలను పెంచడం, తాటిబెల్లం, సబ్బు తయారుచేయడం: ఒక నెల శిక్షణ పై మూడింటిలో ఏ ఒకదానికైనా యివ్వబడుతుంది.

"(3) అఖిలభారత చరకా సంఘం సేవాగ్రామ్:—వీరు ఎనిమిది విధాలైన శిక్షణ తరగతులు నడుపుతున్నారు. 8 మాసాలనుంచి రెండు సంవత్సరాలవరకు శిక్షణ యివ్వబడుతుంది.

"(4) సర్వ సేవా సంఘం, కృషి గోసేవా విభాగ్ గోపురి, వర్ధా.

"(5) గోసేవా శిక్షణ:—మహారోగి సేవా మండల్, దత్తపూర్, వర్ధా.

"(6) కుష్ఠుసేవ:—కస్తూరిబా గ్రామసేవా కేంద్రం, సీతానగరం, (వయా) రాజమండ్రి. గ్రామసేవిక శిక్షణ

శిక్షణ తరగతులలో చేరగోరేవారు ఆయా సంస్థలకు వ్రాసి దరఖాస్తులు, నిబంధనలు తెప్పించుకోవాలి. వారు ఎట్టి శిక్షణ, ఏ సంస్థలలో పొందదలచినదీ నిర్ణయించుకొని, వారు నిధినుంచి ఎట్టి సహాయం కోరెదరో, శిక్షణ పొందిన పిదప ఏవిధంగా ఎచట సేవచేయదలచారో, వారి జిల్లాలలోవున్న సంస్థల లేక నాయకులద్వారా క్రింది చిరునామాకు ఏప్రిల్ నెలాఖరులోగా అర్జీలు దాఖలు చేసుకోవాలి.

ఆంధ్రశాఖ, నెల్లూరు."

గాంధీజీ చెప్పిన రామరాజ్యం

వరంగల్‌లో శ్రీ నరేంద్రజీ వివరణ

వరంగల్, ఏప్రిల్ 20—హైదరాబాద్ సంస్థాన ఆర్యసమాజ ప్రధాన కార్యదర్శి(?) పండిట్ నరేంద్రజీ (ఎమ్.ఎల్.ఏ.) మొన్న ఇచ్చట జరిగిన రెండు బహిరంగసభలలో ఉపన్యసిస్తూ, గాంధీజీ చెప్పిన రామరాజ్య స్వరూపాన్ని వివరించారు.

రామరాజ్యంలో ప్రజాస్వామ్యకంగానే పరిపాలన జరిగిందని చెబుతూ, ఆనాటి రామరాజ్యం స్థాపింపవలెనని చెప్పే నేటి నాయకులు భారత జాతీయతను, సంస్కృతిని, విడిచి పెట్టారని, గాంధీజీ జీవించివున్న రోజులలో ప్రతివారికి దేశంకోసం జీవించడం నేర్పగా, ఆయన అనంతరం కాంగ్రెసువారు తమ స్వార్థంకోసం జీవిస్తున్నారని చెప్పారు. అమెరికా, ఇంగ్లండు దేశాలలో ప్రస్తుతం ఉన్న ప్రజాస్వామికంలో అనేక మార్పులు చేయాలనే ఆందోళన వస్తున్న రోజులలో, ఆయాదేశాల రాజ్యాంగాలలోని ప్రజాస్వామ్యాన్ని ఆధారం చేసుకొని, ప్రథమంగా మనదేశం ప్రజాస్వామికానికి పునాది ఆరంభించిందని, రాజ్యాంగములో గాని, ఆ రాజ్యాంగాన్ని తయారుచేసినవారిలో గాని భారతీయ సంస్కృతి తత్పరత ఎంత మాత్రం లేదన్నారు.

సంస్కృతి, రాష్ట్రీయభావన ప్రతివారిలో క్రియాత్మకంగా రూపొందితే తప్ప "కమ్యూనిజం" సమసిపోజాలదని, దేశభవిష్యత్తు బాధ్యత కొన్ని పార్టీలకే కలదనే విశ్వాసాన్ని(?) వదలి ప్రతివారూ దేశంకోసం బాధ్యులు కావాలని అన్నారు.

స్థానిక ఆర్యసమాజం వారి ఆధ్వర్యాన జరుపబడిన ఈ రెండు బహిరంగ సభలకు శ్రీ మద్దూరి కంఠలింగంగారు అధ్యక్షత వహించారు.

నిన్న సాయంత్రం శ్రీ టి. హయగ్రీవాచారిగారు, శ్రీ యాదగిరిరావు కలసి, శ్రీ నరేంద్రజీకి అల్పాహారవిందు ఏర్పాటుచేశారు.

పదివేల రూపాయల గడ్డివాముల దహనం

నందికొట్కూరు, ఏప్రిల్ 19—ఈ తాలూకా కేంద్రంలో సుమారు 12 గడ్డివాములు పరశురామప్రీతి అయినవి. దాదాపు పదివేల రూపాయల నష్టం సంభవించింది.

1952 మీ అదృష్టంలో

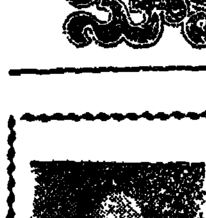

మీ భవిష్యత్తులో ఏమి జరగబోవునదియు, మీ సరియైన చర్య గురించియు మీరు తెలుసుకొనగోరినట్లయితే ఒక పోస్టుకార్డుపైన మీ కిష్టమగు ఒక పుష్పంపేరును, మీరు వ్రాయు తేదీ పేర వివరమును, మీ సరియైన చిరునామాయున్నూ వెంటనే వ్రాసి పంపుము. జ్యోతిష శాస్త్రములోని రహస్య గణిత మూలమును మేము గుణించి, మీరు కార్డువ్రాసిన తేదిలగాయతు 12 మాసములలో మీయొక్క అదృష్టము, లాభ నష్టములు, జీవితమార్గము, ఏ వ్యవహారములో మీకు జయము కలుగును, మీ ఉద్యోగము విషయం మంచి చెడ్డలు, మిత్రులు, ఆరోగ్య విషయము, పరదేశ గమనము, తీర్థయాత్రలు, వివాహము, స్త్రీ సుఖము, సంతానము, నిధి నిక్షేపములు, లాటరీ, అకస్మాత్తుగా ద్రవ్యలాభము మొదలగువానిని గురించి స్పష్టముగా మానవారికా(?) (రూ. 1-1-0) లకు పంపుదుము. వి. పి. గా పంపగలము. (వి. పి. ఛార్జీలు ప్రత్యేకం) దుష్టగ్రహము లేమైనా వున్నయెడల శాంతిచేయు విధానముకూడా తెలుపుచూ చేయవలసిన వివరములు మా పూర్ణాసైన(?) పంపబడును. మేము పంపిన ఫోర్‌కాస్టు మీకు తృప్తిగా నుండనియెడల పైకము వాపసు చేయబడును. ఒకసారి పరీక్షించి చూడుము.

పండిత దేవదత్తశాస్త్రి, రాజజ్యోతిష్ (ఏ. పి. ఎమ్.) కర్తార్‌పూర్ (ఈ. పి.)

Pt. Dev Dutta Shastri Raj-Jyotishi (A.P.M.), Kartarpur, (E.P.)

లేఖలు

కొర్తికనుము కాల్వ: నందికొండ ప్రాజెక్టు

య్యా :

ప్లానింగ్ కమిటీ సాంకేతిక నిపుణులు శ్రీ ఖోస్లా వగైరాలవారి నివేదిక ప్రకటితం కాలేదు ... మద్రాసుప్రభుత్వం పరిస్థితులు ఎలా పరిణమిస్తాయో చూడకనే తమ నిర్ణయం తాము ముగించారు—అనగా కృష్ణా-పెన్నారు ప్రాజెక్టు ప్రణాళికను అంగీకరించారన్నమాట. కృష్ణకు, పెన్నకు మధ్యలో నిత్య దారిద్ర్యంతో క్రుంగి కృశించే మెట్ట తాలూకాలవారివిషయం కొంచెం ఆలోచించమని రాయలసీమ ప్రాంతాలవారంతా శ్రీ ఖోస్లాగారికి నివేదించుకొన్నారు.

కొర్తికనుము కాలువద్వారా సంగమేశ్వరం రిజర్వాయిర్‌ను నిర్మించినచో సదరు రిజర్వాయర్ ద్వారా మార్కాపురం, కంభం, బద్వేలి, గిద్దలూరు, పొదిలి, కనిగిరి, ఉదయగిరి, కందుకూరు, వినుకొండ, నర్సారావుపేట, సత్తెనపల్లి, పల్నాడు, గుంటూరు, ఒంగోలు తాలూకాలకు నీటి సప్లయి లభించగలదు. పైతాలూకాలలోని ప్రస్తుతపు పంటచెరువులకుసైతం నీటి వసతు కలగడంద్వారా కరువు కాటకాలనుంచి శాశ్వతంగా తొలగించినట్లే కాగలదు. ఉదాహరణకు—మోపాటి ప్రాజెక్టుక్రింద పోయిన సంవత్సరం నీరులేని కారణాన పంటలేకుండా పోయినది.

కృష్ణా-పెన్నారు ప్రాజెక్టు ప్రణాళికలో కొండలు తొలచి నిర్మించే "మిట్టకొండల కాల్వ"కంటె కొర్తికనుమ స్కీముకు తక్కువ వ్యయం అవుతుంది. కొర్తికనుమ సుసాధ్యం కూడా! రాయలసీమకంటె మంచి కరువు ననుభవించే ప్రదేశాలు పై తాలూకాలలో కలవు.

నందికొండ ప్రాజెక్టు తుదివైపు కాలువ ద్వారా కొంతప్రదేశం—అనగా మార్కాపురం, కంభం, దర్శి తాలూకాలలో కొంత ప్రదేశంతప్ప, పైతాలూకాలకు, ఇంకాదక్షిణ ఉన్న కందుకూరు వగైరా ప్రదేశాలకుగూడా సాగు నీటికు అవకాశం కలదు. కనుక పై రెండు స్కీములలో ఏదో ఒకటి వచ్చినగాని ఈ ప్రాంతాలు బాగుపడజాలవు. మోపాటి రిజర్వాయర్ నిర్మాణం కాదు. మోపాడు ప్రాజెక్టు ఆయకట్టులోని రైతులు ఊరూరా సభలు జరిపి, ఆందోళనచేసి తీర్మానాలు కేంద్ర, రాష్ట్రప్రభుత్వాలకు, ఖోస్లా కమిటీవారికి పంపవలసిందిగా కోరుతున్నాము.

తూమాటి కృష్ణమూర్తి.

వొడ్డు మొర్వపల్లె ప్రజల మొర

కదిరి తాలూకా మల్‌రెడ్డిపల్లె గ్రామం మజరా వొడ్డుమొర్వపల్లె గ్రామం జిల్లాకు ... ఉద్యోగులు రావడానికి రోడ్డు సౌకర్యం కూడా లేదు. మాకు త్రాగుటకు బావి లేదు. మా వూరి ... గుంట త్రవ్వుకొని అందులో ఊరిన నీటితో కాలక్షేపం చేసుకొంటున్నాము. ఆ గుంటకూడా బొత్తిగా ఎండిపోయింది. ఇప్పుడు మేము, మా పశువులు పడుతున్న బాధ ఇంత అంత కాదు. 1950 సంవత్సరంలో పూరిముందర ప్రభుత్వంవారు చేదబావిని 7 మెట్లవరకు త్రవ్వించి విడిచివేశారు. కంట్రాక్టరు మంజూరు అయినవరకు పనిచేయించినాను అని చెప్పుతాడు. బావిపని నిలిచి సుమారు 8, 9 మాసములు కావచ్చినది. ఈ క్షామకాలంలోనైనా త్వరగా పనిని ప్రారంభం చేసేలాగున చూడకపోతే మేము వలస పోవలసినదేగాని, వేరు మార్గం లేదు. కనుక త్వరగా మమ్ములను కాపాడవలసిందని ప్రార్థన. —ఒడ్డుమొర్వపల్లె రైతులు.

8 వ తరగతి పబ్లిక్ పరీక్ష

ఈ నెల 4, 5 తేదీలలో జరిగిన 8 వ తరగతి పబ్లిక్ ప్రశ్న పత్రాలలో తెలుగులో 6వ ప్రశ్న కథాసందర్భం అడగడం జరిగింది. 1942 సంవత్సరంనుంచి యిట్టిప్రశ్నలు అడిగే మామూలు లేనందున ఎక్కువమంది వ్రాయక విడిచిపెట్టినారు. అందుచేత ఆ మార్కులు నష్టపోవుట తటస్థించినది. ఆ కారణమున తెలుగులో నూటికి 35 గాక 30 మార్కులే వచ్చినవారిని ఉత్తీర్ణులైనట్టు నిర్ణయించవలసిందిగా సూచిస్తున్నాము.

చరిత్ర- భూగోళం ప్రశ్న పత్రిక మిక్కిలి నిరుత్సాహకరంగా వున్నది. అందలి మొదటి ప్రశ్న సూటిగాలేక విద్యార్థులు మిక్కిలి విపులంగా వ్రాయవలసినదగుటచేత తరగతికి తగినది కాదు. దానికి 15 మార్కులు నిర్ణయించి విద్యార్థులు వ్రాయగల పెద్ద ప్రశ్నకు (ఎ. బి.) 5 మార్కులు నిర్ణయించారు.

దీనికితోడు చరిత్రలో ఒక పటం, భూగోళంలో ఒక పటం గుర్తించవలసిందిగా కోరారు. ఇట్టి ప్రశ్నలు ఎన్నడూ అడగలేదు. అట్టిచో ఇండియాపటం (పొటైనను) వారి కిచ్చుటకంటె రెండును వారిచేగీసి కొన్ని విషయాలు గుర్తింపమనడం సంప్రదాయ విరుద్ధం. యస్. యస్. యల్. సి. ఇంటర్మీడియేటు విద్యార్థులకు పొటువైనను పటాలు యిస్తుండగా, ... పద్నాలుగేండ్లవారిని ... అగ్నిపరీక్ష గావించడం దారుణం. ... గుర్తింప గోరిన మూడు నాలుగు ... మొత్తం 15 మార్కులు: 1 వ ప్రశ్న ... మార్కులు- మొత్తం ముప్పదిమార్కులు అనేక మంది విద్యార్థులు పోగొట్టుకోవలసి వచ్చింది.

... పరీక్షలో ... నూటికి ... గాక పై పరిస్థితులనుబట్టి 20 నిర్ణయించి ... తరగతి విద్యార్థులకు ... కోరుచున్నాను.

... [illegible]

(హెడ్ మాస్టర్, బోర్డు హయ్యర్ ఎలిమెంటరీ స్కూలు, దొప్పిలి.)

[illegible]

చేనేతబట్టల విడుదల సమస్య

సత్వరమే పరిష్కరించాలని అభ్యర్థన

ఏలూరు, ఏప్రిల్ 16—ఆంధ్రరాష్ట్ర చేనేత సంఘం కార్యకర్తల సమావేశం శ్రీ మోతేవారి సత్రంలో 12, 13 తేదీలలో జరిగింది. సమావేశానికి శ్రీకాకుళం, విశాఖ, తూర్పుగోదావరి, పశ్చిమగోదావరి, కృష్ణా, గుంటూరు, నెల్లూరు, బళ్ళారి జిల్లాలనుంచి 68 మంది ప్రతినిధులు వచ్చారు. సభకు పెదన వాస్తవ్యులు, ఆంధ్రరాష్ట్ర చేనేత సంఘం మాజీ అధ్యక్షులు శ్రీ మెట్ల వీరయ్యగారు అధ్యక్షత వహించారు.

మొదటిరోజు సమావేశంలో రాష్ట్రంలోని చేనేతవారి సమస్యలపైన ఆయాజిల్లాల ప్రతినిధులవద్దనుంచి నివేదికలమూలంగా తెలుసుకోవడం, వాటిపై చర్చించడం జరిగింది.

రెండవరోజు సమావేశంలో దిగువ పేర్కొన్న తీర్మానాలు ఆమోదించారు:

చేనేతవారు తయారుచేసిన బట్ట విడుదల గాక మార్కెట్లలో లక్షలకొలది రూపాయల విలువగల బట్ట నిల్వ వుండిపోయింది. ఈ కారణంగా చేనేతవారు నిరుద్యోగంతోపాటు ఆకలి మరణాలకు కూడా పాల్పడవలసి వస్తుంది. చేనేతవారికి గుడ్డ విడుదల సమస్య ఎప్పుడూ దినదినగండంగానే వున్నది. కాన ఈ సమస్యా పరిష్కారానికి ప్రభుత్వం పూనుకొని ఇతర దేశాలకు చేనేత వస్త్రాలకు ఎగుమతి సౌకర్యాలు కల్పించాలి.

చేనేతవారికి నూలు సరఫరా చేయుటలో స్వదేశీ వత్తితో తయారుచేసిన నూళ్ళనే 40 నెంబరు వరకూ సరఫరా చెయ్యాలి.

ప్రత్తి ధరను, ప్రజల కొనుగోలుశక్తిని గమనించి మిల్లులలో తయారగు నూలురేట్లు నిర్ణయించాలి.

ప్రాథమిక చేనేత సహకారసంఘాలు బట్ట విడుదల కానందువల్ల తమకు కావలసిన నూలు కొనలేకపోతున్నారుగాన కో-ఆపరేటివ్ బ్యాంకులద్వారా అప్పులు విరివిగా యిప్పించాలి.

రాయలసీమ జిల్లాలలోను, గుంటూరు, నెల్లూరు జిల్లాలలోని మెట్టతాలూకాలలోను వున్న చేనేతవారు యితర ప్రజానీకంతోపాటు యెన్నోబాధలు పడుతున్నారు. కాన ప్రభుత్వం చేనేతవారికి నెలకు మగ్గం ఒకటికి 30 రూపాయలు చొప్పున సహాయం చెయ్యాలి.

రాష్ట్రంలో తయారైన నూలును న్యాయమంగా వినియోగించుటకు మిల్లులలో త్రైపాక్షిక సంఘాలను వేయాలి. నూలును జిల్లాలలో చేనేతవారికి పంచడానికి జిల్లా, తాలూకా, గ్రామ నూలు పంపకపు కమిటీలను వేస్తూ, ఇప్పుడున్న ఇన్‌ఫార్మల్ రేషనింగ్ కుబదులు స్టాట్యూటరీ రేషనింగ్‌ను అమలుజరపాలి.

చేనేతవారంతా తమ కనీసపు కోర్కెలను ఒక్క నివేదికపై పని చెయ్యడానికి

తర్వాత ఆంధ్రరాష్ట్ర చేనేత సంఘానికి శ్రీ పుత్సల సత్యనారాయణగారిని అధ్యక్షులుగను: శ్రీ మెట్ల వీరయ్య (పెదన), శ్రీ వనుజుల కృష్ణయ్య (బళ్ళారి) గార్లను వుపాధ్యక్షులుగను, శ్రీ కమువు రాములుగారిని ప్రధాన కార్యదర్శిగను, శ్రీ బండ్ల గరటయ్య(గుంటూరు) శ్రీ పుల్లిగడ్డల వీరన్న (బళ్ళారి)గార్లను సహాయ కార్యదర్శులుగను ఎన్నుకొన్నారు.

13 వ తేదీరాత్రి 8 గంటలకు రామచంద్రాపుపేటలో బహిరంగసభ జరుపబడినది. దీనికి స్థానిక శాసనసభ్యులు శ్రీగారపాటి సత్యనారాయణగారు సభకు అధ్యక్షత వహించారు.

కల్యాణదుర్గం తాలూకా కిసాన్‌మజ్దూర్ ప్రజాపార్టీ

అనంతపురం, ఏప్రిల్ 15—ఐదవ తేదీన కల్యాణదుర్గం తాలూకా రైతులు తాలూకా ప్రజాపార్టీ కన్వీనర్ శ్రీ కె. వెంకటసుబ్బారావుగారి అధ్యక్షతన సమావేశమైనారు.

జిల్లా ప్రజాపార్టీ అధ్యక్షుని ఆదేశానుసారం తాలూకా కిసాన్‌మజ్దూర్ ప్రజాపార్టీని స్థాపించడానికి ఏకగ్రీవంగా తీర్మానించారు.

సదరు కమిటీకి తొమ్మిదిమంది సభ్యులను నియమించడానికి నిర్ణయించారు. తాలూకా కిసాన్‌మజ్దూర్ ప్రజాపార్టీ జిల్లా కిసాన్‌మజ్దూర్ ప్రజాపార్టీకి అనుబంధ సంస్థగా పనిచెయ్య గలదని తీర్మానించారు.

సదరుకమిటీ ప్రస్తుతం క్షామనివారణ కార్యక్రమంలో పాల్గొని వ్యవహరించడానికి ప్రత్యేకాధికారమిచ్చారు.

మద్రాసు ప్రభుత్వం అనంతపురంజిల్లా కల్యాణదుర్గం తాలూకా స్థానికాధికార్లు ఈ కమిటీ సూచనలను మన్నించవలసిందిగా కోరారు.

తాలూకా కమిటీకి దిగువ పేర్కొన్న సభ్యులను ఏకగ్రీవంగా ఎన్నుకున్నారు:

శ్రీ కె. వెంకటసుబ్బారావుగారు—అధ్యక్షులు. శ్రీ జి. వెంకటనారప్పగారు—కోశాధికారి. శ్రీ కందావాళం, శ్రీనివాసరావుగారు, శ్రీ జి. కొండప్పగారు, శ్రీ కామర్తి బసన్నగారు, శ్రీ హెచ్చుత్తి గాంధీ ఓబయ్యగారు, శ్రీ యం. కొటీశ్వరయ్యగారు. కార్యవర్గ సభ్యులు శ్రీ గుంటి వెంకటాచలంగారు—సహాయ కార్యదర్శి. శ్రీ కె.అయ్యణ్ణగార్లు—కార్యదర్శి.

కల్యాణదుర్గం తాలూకా కిసాన్ మజ్దూర్ ప్రజాపార్టీ అత్యవసర సమావేశం ఆరవ తేదీన కల్యాణదుర్గం గ్రామంలో శ్రీ కె. వెంకటసుబ్బారావుగారి అధ్యక్షతన జరిగింది.

... [illegible] ... ఏకగ్రీవంగా తీర్మానంచేశారు.

తెలుగునాడు

తెనాలి డాక్టర్ ఏకెళ్ళ శ్రీరాములు (ప్రిన్సిపాల్, ఆంధ్రరాష్ట్ర పశువైద్య కళాశాల) గారిచే తెనాలిలో నడుపబడిన వేసంగి పాఠశాలలో ఉత్తీర్ణులైన విద్యార్థులకు 18 వ తేదీ సాయంత్రం శ్రీ కల్లూరి చంద్రమౌళిగారిచే సర్టిఫికేట్లు యివ్వబడినవి. శ్రీ శ్రీరాములు చౌదరిగారు తమ ప్రారంభోపన్యాసంలో గత 30 సంవత్సరాలనుంచి తాను పశువైద్యంలో చేసిన కృషినిగురించి ముచ్చటించి, ప్రభుత్వం త్వరలో ఆయుర్వేద వైద్యానికి చూపెన రికగ్నిషన్‌ను ఆయుర్వేద పశువైద్యానికి కూడా యివ్వగలదని ఆశిస్తున్నానన్నారు. శ్రీ కల్లూరి చంద్రమౌళిగారు మాట్లాడుతూ, శ్రీ ఏకెళ్ళ శ్రీరాములుగారు చేస్తున్న పశువైద్య ప్రచారాన్ని ప్రశంసించారు. అతిథులకు అల్పాహారం విందు చెయ్యబడింది. శ్రీ గుడిపల్లి వెంకటప్పయ్యశాస్త్రిగారి వుపన్యాసంతో సభ ముగిసింది.

విజయవాడ భారత మహిళా మండలి 24 వ వార్షికోత్సవం శ్రీమతి ఉషా షెనాయ్ అధ్యక్షతను జరిగింది. కార్యదర్శి శ్రీమతి కె. కోమల వార్షిక నివేదిక చదివారు. ఈ సందర్భంలో ఏర్పాటు చేయబడిన చేతిపనుల ప్రదర్శనానికి శ్రీమతి ఇందిరా కృష్ణస్వామి ప్రారంభోత్సవం చేశారు. కుమారి వాణీరాణి, శ్రీమతి లీలాబాయ్‌గార్లు పాటలు పాడారు. కుమారి తనకదుర్గ నాట్యం చేసింది. మహిళా మండలి అధ్యక్షురాలు శ్రీమతి వరలక్ష్మి వందనసమర్పణతో రెండు రోజుల కార్యక్రమం పూర్తి అయింది.

• • •

గాంధీనగరంలో క్రొత్తగా నిర్మించబడిన సినిమాహాలు "ఈశ్వర మహల్" ను ధమియా టాకీస్ డిస్ట్రిబ్యూటర్ల మేనేజర్ శ్రీ సుందరలాల్ నహటా ప్రారంభోత్సవం జరిపారు. ఈ హాలుతో విజయవాడలోని సినిమాహాళ్ళు 11. ప్రొప్రయిటర్ శ్రీ బి. రామారావుగారి వందనసమర్పణతో సమావేశం పూర్తి అయింది. అనంతరం కొన్ని కార్టూన్ చిత్రాలు ప్రదర్శించబడ్డాయి.

మదనపల్లె స్థానిక సరస్వతీ టెక్నికల్ ఇన్‌స్టిట్యూట్ 18 వ వార్షికోత్సవం 20 వ తేదీన శ్రీ ఆర్.టి. రంగారెడ్డి (బోర్డు ఉన్నత పాఠశాల ప్రధానోపాధ్యాయులు) గారి అధ్యక్షత క్రింద జరిగింది. ఇన్‌స్టిట్యూట్ ప్రిన్సిపాల్ శ్రీ ఆర్. పి. కొలిగిగారు వార్షిక నివేదికను సమర్పిస్తూ, ఇన్‌స్టిట్యూట్‌లో శిక్షణ పొందిన విద్యార్థులందరు యిప్పుడు గొప్ప పదవులలో నున్నారన్నారు. సాంకేతిక విద్య ఆవశ్యకతను గురించి చెప్పారు. ప్రకృతం 29 మంది విద్యార్థులు, ఇద్దరు స్త్రీ విద్యార్థినులతో సహా వున్నారన్నారు. అధ్యక్షుని హితవచనాల అనంతరం తేనీటివిందు జరిగింది. మాష్టర్ రమేష్ గానకళా ప్రదర్శనంతో సభ ముగిసింది. (మ. వి.)

తాడిపత్రి మునిసిపల్ ప్రాథమిక పాఠశాలల ఆటలపోటీ పందెములు శ్రీ బి. కేశవచెట్టి (డిప్యూటీ ఇన్‌స్పెక్టర్ ఆఫ్ స్కూల్స్)గారి అధ్వర్యాన మునిసిపల్ హిందూ బాలుర సెంట్రల్ స్కూలులో జరుపబడినవి. ఉదయం పతాకోత్సవం జరిగింది. పిల్లలకు మిఠాయి పంచిపెట్టబడింది. సాయంత్రం జిల్లా విద్యాశాఖాధిపతి జనాబ్ మున్షివక్కీల్ అధ్యక్షతను బాలబాలికల నాట్య గాన ప్రదర్శనాలు జరిగినవి. ఉపాధ్యాయుల సంఘం కార్యదర్శి నివేదిక చదివారు. శ్రీ దల్లా సుబ్బరాయుడు (ఎం. ఎల్. ఏ.) గారు బాలబాలికలకు బహుమతులు పంచిపెట్టారు.

కడప 21 వ తేదీ సాయంకాలం కడప జిల్లాకాంగ్రెసు ఆఫీసులో కడప పట్టణ కాంగ్రెసు కమిటీ సమావేశం తాలూకా కాంగ్రెసు అధ్యక్షులు శ్రీ లోమడ గంగిరెడ్డిగారి అధ్యక్షతన జరిగింది. దిగువ పేర్కొన్న సభ్యులతో నూతన కార్యవర్గం ఎన్నుకోబడింది. అధ్యక్షులు: శ్రీ జె రామచంద్రరావుగారు. ఉపాధ్యక్షులు: శ్రీ పి. వెంకటసుబ్బయ్య (యం. యల్. ఏ) గారు. కార్యదర్శులు: శ్రీ వడ్డె బాలసుబ్బయ్య, శ్రీ వి. దొందూరావు గార్లు. మరి ఏడుగురు సభ్యులు.

దెందులూరు దెందులూరులోని నిర్మాణ సేవాసమాజం ప్రథమ వార్షికోత్సవం శనివారం రాత్రి జిల్లాబోర్డు అధ్యక్షులు, మదరాసు శాసనసభ్యులు శ్రీ మాగంటి సీతారామదాసుగారి అధ్యక్షతను జరిగింది. జిల్లా కాంగ్రెసు అధ్యక్షులు డాక్టర్ ముల్పూరి రంగయ్య, జిల్లా కమ్యూనిస్టు పార్టీ కార్యదర్శి శ్రీ అన్నే వెంకటేశ్వరరావు, మదరాసు అసెంబ్లీ సభ్యులు మొటపర్తి కూనీరావుగార్లు సమావేశంలో ప్రసంగించారు. సమాజ కార్యదర్శి శ్రీ కొర్లిపర లక్ష్మీనారాయణగారు సమాజ చరిత్రను చెబుతూ, ఏ విధంగానైనా పేదలచేత తమ కొద్దిపాటిఆదాయాన్ని దుబారా చేయకుండా నిలువ చేసుకొనుటకు ప్రోత్సహించడమే సమాజ ఉద్దేశ్యమని చెప్పారు.

ఏలూరు గత శనివారంరాత్రి జిల్లాకలెక్టర్ మిస్టర్ జె. పి. ఎల్. గ్విన్ అధ్యక్షతను మద్రాసు గవర్నమెంటు సెక్రెటేరియట్ ఆంధ్ర నాటకసంఘంవారు "రాణా ప్రతాప్" శ్రీ కేసరీ టాకీస్ హాలులో ఏలూరు సెంట్ థెరీసా బాలికా పాఠశాల సహాయార్థం ప్రదర్శించారు. సుమారు రూ 10,000 లు వరకు టిక్కెట్ల అమ్మకంవల్ల వసూలు వచ్చినవి.

• • •

పశ్చిమ గోదావరిజిల్లా ఉద్యోగేతర సహకార పుద్యోగుల సంఘ సమావేశం ఏలూరులో మదరాసు అసెంబ్లీ సభ్యులు, రాష్ట్ర సంఘ అధ్యక్షులు శ్రీ కె. కృష్ణారావుగారి అధ్యక్షత క్రింద జరిగింది. శ్రీ ఏ. శంకర నారాయణగారు సంఘ ఆశయాలనుగూర్చి ముచ్చటించారు. జిల్లా సంఘ కార్యదర్శి శ్రీ సి. రామావతారంగారి వందనసమర్పణతో సమావేశం ముగిసింది.

తణుకు మద్రాసు శాసనసభకు ఎన్నికైన శ్రీ చిట్టూరి ఇంద్రయ్య, కౌన్సిలుకు ఎన్నికైన శ్రీ ముళ్ళపూడి హరిశ్చంద్ర ప్రసాద్‌గార్లకు తణుకు పంచాయితీ బోర్డు అధ్యక్షులు శ్రీ ముళ్ళపూడి తిమ్మరాజుగారు తణుకు రాయల్ టాకీసులో గొప్ప తేనీటివిందు చేశారు. పలువురు పురప్రముఖులు హాజరైనారు. ఖాన్ సాహెబ్ మహమ్మద్ నబీక్ హుసేన్, అంకిసీటు, శ్రీ చెలువావాడ వెంకట నరసింహపంతులు, శ్రీ తెన్నేటి కోదండరామయ్య, శ్రీ అబ్బరాపు సుబ్బారావు, డాక్టరు అయ్యగారి వీరేశ్వరరావుగార్లు శాసనసభ్యుల బాధ్యతలను గూర్చి, గుణగణాలను గూర్చి ఉపన్యసించారు. వక్తలు చేసిన ప్రశంసలను గూర్చి శ్రీ ముళ్ళపూడి హరిశ్చంద్రప్రసాద్ (యం. యల్. సి.) గారు ఉచితరీతిని సమాధానం చెప్పారు.

గుడివాడ గుడివాడ కో-ఆపరేటివ్ అర్బన్ బ్యాంకి (లిమిటెడ్) సర్వసభ్య సమావేశం మొన్న బ్యాంకి ఆవరణలో జరిగింది. నూతన సంవత్సరానికి అధ్యక్షులుగా శ్రీ త్రిపురనేని శివప్రసాదరావుగారిని, రొటేషన్ ప్రకారం డైరెక్టర్లుగా శ్రీ బొక్కా కృష్ణయ్య, అజ్జరాపు దోయిన ఆయ్యప్పగార్లను ఎన్నుకొన్నారు.

ఒంగోలు కరవది రామన్న హిందూ ఎలిమెంటరీ స్కూలు విద్యార్థుల పేరెంట్స్ డే 20 వ తేదీన స్కూలు ఆవరణలో శ్రీ పంతి వి.డి.సి. విలియంగారి అధ్యక్షతక్రింద జరిగింది. శ్రీ చిల్లర హనుమంతరావు (సీనియర్ స్కూల్స్ ఇన్‌స్పెక్టరు) గారు "ప్రాథమిక విద్య-తల్లిదండ్రులసహకారం" అనేవిషయాన్నిగురించి ఉపన్యసించారు. "ప్రహ్లాద" "బాలరెలెమాకుడు" అను నాటకాలలో కొన్ని ఘట్టాలు విద్యార్థులచే ప్రదర్శింపబడినవి. శ్రీమతి పూనసాటి భానుమతీ విగారు విద్యార్థులకు బహుమతులు పంచిపెట్టారు.

సర్వీసు ఈనాముల వివరాలు

వెంటనే తెలియజెయ్యవలసిందని విజ్ఞప్తి

తెనాలి, ఏప్రిల్ 22—ఆంధ్రరాష్ట్ర వెనుకబడినజాతుల సంఘ కార్యాలయం కార్యదర్శి శ్రీ దేవరపల్లి మస్తాన్ రావుగారు ఇలా వ్రాస్తున్నారు:

"ఆంధ్రదేశంలో కొన్ని తరాలనుంచి అనామాయిషీలో వున్న ఈనాముల పేరుతో ప్రతిఫలమివ్వకుండా గ్రామ పెత్తందార్లు, దేవాలయ ధర్మకర్తలు అదిరించి, బెదిరించి రజక, నాయీబ్రాహ్మణ, సగర, విశ్వబ్రాహ్మణ, కళావంతులు మొదలగు వెనుకబడిన జాతులవారిచే దారుణమైన "వెట్టి చాకిరి" చేయించుకుంటున్నారు. బహిరంగ బానిసత్వానికి దారితీస్తున్న ఈ విధానాన్ని నిరసిస్తూ,

ఆందోళన జరిపినప్పటికీ లోగడ ప్రభుత్వం వీరి మొర ఆలకించలేదు. ఈ విషయాన్ని ప్రస్తుత మద్రాసు మంత్రివర్గంతో సమాలోచన జరిపే నిమిత్తం ఆంధ్రరాష్ట్ర వెనుకబడిన జాతుల సంఘం త్వరలో ఒక సమర్థమైన రాయబార సంఘాన్ని నియమించనున్నది. కనుక, తమ భూములకు ఇంతవరకు పట్టాలివ్వక ఈతీరుగా బాధపడుతున్న ఈనాందారులందరు తమకు ఈనాములు ఏపేరుతో, ఎప్పుడు, ఎవరిచేత యివ్వబడినదీ తాము వాటిని ఎప్పటినుంచి ఏ విధంగా సాగుకు ఉపయోగిస్తున్నదీ, తమను ఎవరు ఏ విధంగా ఉపయోగించుకుంటున్నదీ, వివరాలతో వ్రాతపూర్వకమైన అధారా లేవేని వున్నచో వానిని వెంటనే "ఆంధ్రరాష్ట్ర వెనుకబడిన జాతులసంఘం యువజన ఆఫీసు తెనాలి" అడసుకు పంపించండి. ఈ విషయంలో సంఘ సభ్యులు, యావన్మంది కార్యకర్తలు ఎక్కువ శ్రద్ధవహించి వివరాలను సేకరించి పంపించ కోరుతున్నాను."

హరిజనుల అధీనంలోని భూములు

ప్రొద్దుటూరు, ఏప్రిల్ 22—హరిజనులు సేద్యం చేసుకొంటున్న భూములను ప్రభుత్వం రాజకీయ బాధితులకు పారితోషిక మివ్వడం సమంజసంకాదని, అక్రమ పద్ధతులను ఇటీవల ప్రొద్దుటూరు తాలూకా కామసూరు గ్రామ మజరా "గాంధీగ్రాం"నందు జరిగిన బహిరంగ సభలో పెక్కుమంది హరిజనులు చెప్పారు. సభకు శ్రీ బి. రామశాస్త్రిగారు అధ్యక్షత వహించారు.

శ్రీ శాస్త్రిగారు ప్రసంగిస్తూ దేశభక్తులు పెక్కుమంది తాము పొందిన భూములను త్యాగం చేస్తున్నారని, ఈ సందర్భంలో "ఆంధ్రపత్రిక" చేస్తున్న కృషి ప్రశంసనీయమని, వ్యవసాయ వృత్తిచే జీవించే భూములు లేని పేదలు "ఆంధ్ర పత్రిక" పత్రికాధిపతులకు కృతజ్ఞత తెలుపవలెనని పలికారు.

రెవరెండ్ జె. జాన్ హరిజనుల కష్టాలను పేర్కొంటూ హరిజనులు అనుభవించే భూములను వారికి లేకుండ చేయడం దేశభక్తులకు శ్రేయోదాయకం కాదనిచెప్పి, ఈసందర్భంలో పేదలు అధికారులకు తెలియజేసుకొను విన్నపాలు ఫలించనందుకు విచారం తెలియజేశారు.

విమ్మట హరిజనులు చేసికొంటున్న భూముని హరిజనులకే వదలివేయవలెనని, నాటిసాకుతులేవారికికాని మరెవ్వరికిగాని ... యివ్వరాదని, సూచిస్తూ, రాజకీయ బాధితులు తమ దరఖాస్తులను పునసంహరించుకొనవలసిందిగా విజ్ఞప్తిచేస్తూ తీర్మానం చేశారు.

"ఆంధ్ర పత్రిక" పత్రికాధిపతులకు హరిజనులు కృతజ్ఞతాభివందనలు తెలియజేయవలెనని తీర్మానించారు. హరిజనులనుభవించేభూములను యితరులకు పట్టాలివ్వసంగినచో, అడ్డగించడానికి అవసరమైతే సత్యాగ్రహం కూడా జరపడానికి నిశ్చయించారు.

అక్రమంగా బియ్యం నిల్వ

న్యాయస్థానాలచే శిక్ష విధింపు

మద్రాసు, ఏప్రిల్ 23—మద్రాసు ప్రభుత్వం క్రింది ప్రకటన చేస్తున్నది:

మార్చి 15 వ తేదీతో అంతమైన మాసాంతంలో, చిత్తూరు, నెల్లూరు జిల్లాలు మినహా రాష్ట్రం మొత్తంమీద 464 ఆహార నేరాల విచారణ ముగిసింది. ముద్దాయిలలో అన్ని వర్గాలకు చెందినవారు వున్నారు.

మిగులు ధాన్యాన్ని ప్రభుత్వానికి ఇవ్వని నేరానికి కృష్ణాజిల్లా కొరిమెర్లగామ వ్యవసాయదారు శ్రీ కె. వెంకట కృష్ణయ్యకు రూ 500 లు, తిరుచిరాపల్లి జిల్లా వాసులు పొన్నుస్వామినాడార్, పలనివేలు, రామసుబ్రహ్మణ్యపిళ్ళై, నిప్పాణిపిళ్లై గారలకు ఒక్కొక్కరికి రూ 200 ల జుల్మానా విధించబడినది.

లైసెన్సు లేకుండా మిలు నడిపినందుకూ, పర్మిట్లు లేకుండా ధాన్యం ఆడినందుకూ, లెక్కలు వ్రాయనందుకూ గుంటూరు జిల్లాకు చెందిన ఎ. బసవయ్యకు, ఎన్. రామపయ్యకు ఒక్కొక్కరికి రూ 200 లు జుల్మానా, లేదా 3 నెలలపాటు కఠిన కారాగారశిక్ష విధించబడినది. లైసెన్సులేకుండా 42 మణుగుల 10 శేర్ల బియ్యాన్ని నిల్వచేసిన నేరానికి ఇదేజిల్లా, మారితపూడి వ్యవసాయదారు ద్రోణాదులరెడ్డి పెరియరెడ్డికి రూ 200 లు జుల్మానా లేదా 3 నెలలపాటు కఠిన కారాగార శిక్ష విధించబడింది. పర్మిట్లులేకుండా ధాన్యం నిలవచేసిన నేరానికి తూర్పు గోదావరి జిల్లావాసులు ఎన్. సుబ్బారావు, మరి ఇద్దరికి ఒక్కొక్కరికి రూ 500 లు జుల్మానా, లేదా 3 నెలలపాటు కఠిన కారాగార శిక్ష విధించబడినవి. ధాన్యాన్ని అక్రమంగా రవాణాచేసిన నేరానికి ఇదేజిల్లావాసి జి. నూకరాజుకు రూ 200 లు జుల్మానా విధించబడింది.

ఇదే మాసాంతంలో 192 కేసుల్లో హెచ్చరికలు, జుల్మానాలు, సెక్యూరిటీ డిపాజిట్ల హెచ్చింపు, రద్దు, చిలర, టోకు లైసెన్సుల నిలుపుదల, రద్దు వగైరా డిపార్టుమెంటల్ శిక్షలు కూడా విధించబడినవి.

శ్రీ కొండూరి వీరరాఘవాచార్యులుగారికి సన్మానం

బెగుడూరు, ఏప్రిల్ 22—సత్తెనపల్లి వాస్తవ్యులు, శిల్పకళాపరిషత్ కార్యదర్శులు, దర్శనాచార్య శ్రీ కొండూరి వీరరాఘవాచార్యులుగారు 21 వ తేదీ సాయంకాలం ఆబెమ్మారోడ్డునందలి చింతలపల్లి వెంకట మునయ్యశ్రేష్ఠిగారి ధర్మసత్రంలో "భారతీయ విజ్ఞానం-ఆధ్యాత్మికవాదం" అనే విషయాన్ని గురించి ఉపన్యసించారు. చార్వాకుని భౌతికవాదం మొదలుకొని హిందూమతంలో నిలసిల్లిన వివిధ దార్శనిక వాదాలను ఆయన సమీక్షించారు. ప్రస్థానత్రయంలో ఆధ్యాత్మికవాదం సప్రమాణంగా, సోపపత్తికంగా నిరూపించబడిందన్నారు. భారతీయ విజ్ఞానానికి ఆయన ప్రకటించి పానిన జీవితలక్ష్యం ఈశ్వరప్రాప్తి అని వక్కాణించారు.

సభకు పెక్కుమంది వచ్చారు. నేషనల్ కాలేజీ హిందీ లెక్చరర్ శ్రీ అశ్వత్థనారాయణగారు సభకు అధ్యక్షత వహించారు.

ఉపన్యాసానంతరం స్థానిక శ్రీ వీర్లు హేమ్మాంద్రి భక్తసమాజంవారు ఆచార్యులవారికి అష్టనూటపదార్లు సమర్పించి సన్మానించారు.

తపాలాశాఖ ఉద్యోగుల తగ్గింపు

పనివారల సభలో నిరసన

మద్రాసు, ఏప్రిల్ 24—1949 మార్చి తర్వాత నియమించబడిన దాదాపు 300మంది తంతి తపాలాశాఖోద్యోగులను ఉద్యోగంనుంచి తొలగించ దలచడంపట్ల నిరసన ప్రకటిస్తూ, తపాలాశాఖ పరీక్షలో ఉత్తీర్ణులయే పక్షంలో వీరిని ఉద్యోగంలో వుంచవలసిందనికోరుతూ, నిన్న సాయంకాలం పోస్టుమాస్టర్-జనరల్ కార్యాలయావరణలో జరిగిన తంతి-తపాలశాఖ పనివారల సభలో ఒక తీర్మానం చెయ్యబడింది. శ్రీ ఎ. డి. తులసీరామ్‌గారు సభాధ్యక్షత వహించారు.

ఉద్యోగానికి సంబంధించని విషయాలలో పరీక్ష పెట్టరాదనే అభిప్రాయాన్ని సభవారు ప్రకటించారు. ఈ విషయమై రహదారుల శాఖాధినేతలతో ముచ్చటించ వలసిందిగా తంతి - తపాలశాఖ డైరెక్టర్ - జనరల్‌ను అభ్యర్థించారు.

శ్రీ ఎస్. గురుస్వామి ఉపన్యసిస్తూ, పనివారలపట్ల తంతి-తపాలశాఖవారు ప్రదర్శిస్తున్న నైకరిని ఖండించారు. పనివారలు సమైక్యంగా లేని ఎంతటి విపత్కర పరిస్థితులనైనా ధైర్యంగా ఎదుర్కొనడానికి సంసిద్ధం కావాలని హెచ్చరించారు.

ఉద్యోగి నిర్వహణను సంబంధించని పరీక్షలు జరిపి ఉద్యోగులను ఎన్నుకొనడం అర్థంలేని పని యని శ్రీ హెచ్. డి. రాజా విమర్శించారు.

పోస్టల్ పనివారలు తమ వాంఛితాలు నెరవేర్చు కొనడానికై సాగించే ఉద్యమానికి కమ్యూనిస్టుపార్టీ అండదండలు తప్పక వుండగలవని శ్రీ మోహన్‌కుమార మంగళం హామీ యిచ్చారు.

శ్రీ త్యాగరాజన్, శ్రీ ఏ. ఎస్. రాజన్ గారలు కూడా ప్రసంగించారు.

"లీలా రంగనాథ" కృతి సమర్పణ

హిందూపురం, ఏప్రిల్ 14— హిందూపురం తాలూకా శిరివరం గ్రామంలో మహాకవి శ్రీ భీమరావుగారి అధ్యక్షతను "లీలా రంగనాథ" కృతి సమర్పణ మహోత్సవం జరుపబడింది.

శ్రీ టి. గుమ్మమూర్తిగారు గ్రంథ ప్రకటనను గురించి లలితకళలను గురించి ప్రసంగించారు. విద్వాన్ శ్రీ వి. హనుమంతాచార్యులు గ్రంథంనుంచి కొన్ని రసవత్తర ఘట్టాలను చదివారు. గ్రంథకర్త విద్వాన్ శ్రీ రామారావుగారి కవితా నైపుణ్యాన్ని గురించి శ్రీ గప్పిట, మృత్యుంజయ శాస్త్రిలుగారు, శిరోమణి టి వి. వరదాచార్యులుగారు ప్రసంగించారు.

గ్రంథం ప్రకటించడానికి ఆర్థికసహాయం చేసిన శ్రీ చప్పిడి పెద్దవెంకటరెడ్డిగారికి సన్మానపత్రం సమర్పించబడింది. కవి పండిత సన్మానానంతరం గానసభ జరిగింది.

రాయలసీమ కవి పండిత పరిషత్ ... [illegible] ... తీర్మానించారు. ... పల్లె పెద్దగా ... దాని ... కళాపరిషత్తు. రాయలసీమ కవులను గురించి ముచ్చటించారు.

శిరివరం సేవాసమితి పక్షాన శ్రీ శిరివరం ఆదినారాయణశాస్త్రిగారు సభికులకు కృతజ్ఞతా వందనములు సమర్పించారు.

రేడియో

(ఏప్రిల్ 27, ఆదివారం)

విజయవాడ 357.1 మీటర్లలో: ఉదయం 7-0 (తె. వా); 7-15 మద్రాసు బి వలె; 7-30 మద్రాసు ఏ వలె; 8-0(ఆం.వా); మధ్యాహ్నం 1-0 మద్రాసు బి వలె; 1-30 మద్రాసు ఏ వలె; 1-40 (హిం. వా); 1-50 (తె. వా); 4-0 బొమ్మరిల్లు—నిర్వహణ: ఏడిద కామేశ్వరరావు సాయంత్రం 5-30 షేక్‌మస్తాన్ (క్లా); 5-50 తెంపెల్ల సత్యనారాయణ (గా); 6-10 స్థానిక ప్రకటనలు, వాతావరణం 6-20 (రి); 6-30 గ్రామస్థుల కార్యక్రమం; 7-0 (తె. వా); 7-15 గ్రామస్థుల కార్యక్రమం: 7-30 షేక్ మస్తాన్ (క్లా); 7-45 వాస్యూర్ధములో పరికరములు: తర్కము ప్రసంగం: జమ్ములమడక మాధవరామశర్మ; 8-0 డి. శ్యామల (గా), టి. కేశవులు (వ), జె.సింహాచలశాస్త్రి (మృ); 9-0 (ఆం. వా); 9-15 బయస్కోపు; 9-30 ప్రసార సమాప్తి.

మద్రాసు (ఏ) 211.3 మీటర్లలో: ఉదయం 7-0 స్వాగతం; 7-30 (రి); 8-0 (అ. వా) మధ్యాహ్నం 1-0 దమయంతి పెటరాజన్—ఏ ఐ ఆర్ ఆర్కెస్ట్రాసహా; 1-30 (రి); 1-40 (హిం. వా); 1-50 (రి); 2-10 (రి); 3-0 జి. ఎన్. దండపాణి (వీ). కోయంబత్తూర్ ఎన్. రామస్వామి (మృ); 4-30 (రి); సాయంత్రం 5-30 పాలయూరి రవక సభాపతి అయ్యర్; 6-0 (ఆం. వా); 6-10 స్థానిక ప్రకటనలు, వాతావరణం, వాణిజ్య వార్తలు (ఆం); 6-15 కాంతిమతీ శంకరనారాయణ్ (గా); 6-45 కె. పళనిస్వామి ఓదువర్ (గా); 7-30 (రి); 9-0 (ఆం.వా.); 9-15 తాళక్కుడి అయ్యాస్వామి (గా); 9-45 (రి); 10-30 ప్రసార సమాప్తి.

మద్రాసు (బి) 270.3 మీటర్లలో: ఉదయం 7-0 (తె. వా); 7-15 (రి); మధ్యాహ్నం 1-30 (ఆం.వా); 1-40 (రి); 1-50 (తె.వా); 2-0 విలయ విద్వాంసుడు (వే); 2-15 ఆట విడుపు—నిర్వహణ: న్యాపతి రాఘవరావు; 4-0 (రి); సాయంత్రం 6-15 (రి); 6-30 గ్రామస్థుల కార్యక్రమం; 7-0 (తె. వా); 7-15 గ్రామస్థుల కార్యక్రమం; 7-45 కల్యాణీ పద్మనాభన్ (గా); 8-15 పరూర్ ఎ. సుందరం అయ్యర్ (వ); 9-45 (రి); 10-30 ప్రసార సమాప్తి.

హైదరాబాద్ 411.0 మీటర్లలో: ఉదయం 7-0 (తె. వా); 7-15 ఎమ్. బాలమురళీకృష్ణ (గా); 8-0 (ఆం. వా); 8-15 ఖొవాజా దలో నాద్యాయ (గీ. భ); 8-30 హసన్ మహ్మద్ (కానూన్); 8-40 శంకర్‌లాల్ (శా. లలిక్); 8-45 (తు. దా); 9-0 (ఉ. వా); 9-15 బాలవినోదం: మాటలమూటలు - నాటిక, రచన: కె. సీతారామయ్య; 9-45 శ్రీ సంసార్; మధ్యాహ్నం 12-30 (రి); 1-0 పిల్లల కార్యక్రమం; 1-30 (ఆం. వా); 1-40 (రి); 1-50 (ప్రోగ్రా...); సాయంత్రం 6-0 (ఆం.వా.); 6-15 ... [illegible]

8-15 చిలువలు పలువలు ... ప్రసంగాలు—ప్రసంగం: ఎస్. వి. కృష్ణమాచారి; 8-30 తేలికసంగీతం; 9-0 (ఆం. హిం. వా); 9-30 ఎమ్. బాలమురళీకృష్ణ (గా); 10-15 ప్రసార సమాప్తి.

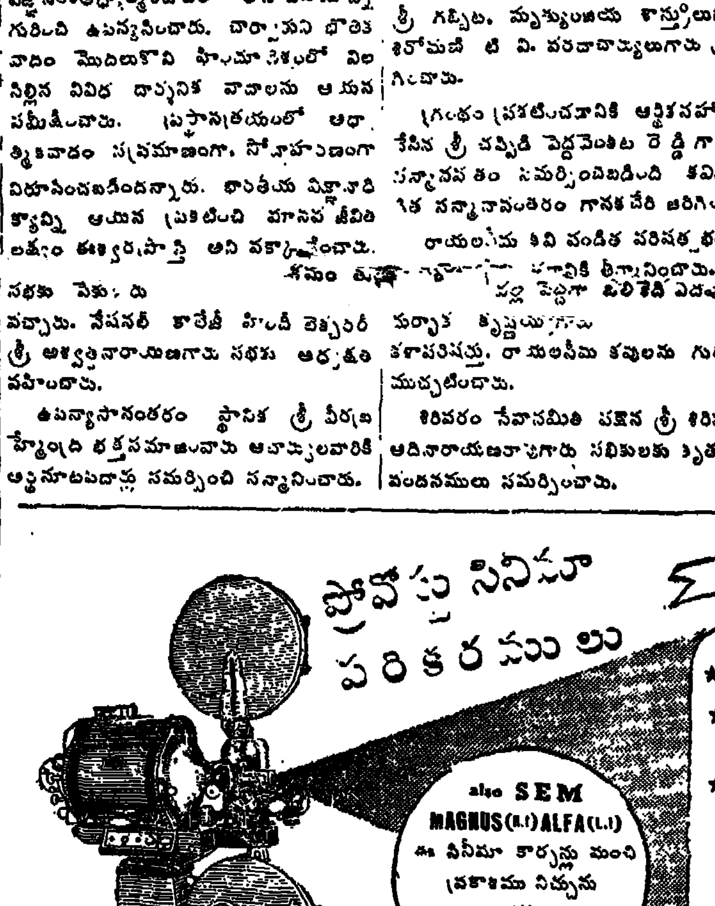

ఆంధ్రజిల్లాలకు డిస్ట్రిబ్యూటర్లు: వైర్‌లెస్ సేల్సు అండ్ సర్వీసు - గుంటూరు

కోట్లకొలది జనుల బాధ నివారిణి

తలనొప్పి, జ్వరము, పండ్లనొప్పి, వొళ్లునొప్పి, కీళ్ళనొప్పి, మరియు నరముల నొప్పినుండి శీఘ్రనివృత్తి

ఫినాసిటిన్, క్వినైన్, కఫీన్, ఆస్పిరిన్ సాలిసిలిక్ ఆసిడ్, యీ నాల్గు బాధనివారణ ఔషధముల కలయికచే అనాసిన్ పన్నెకెక్కినది. వెల విషయములో యిది సామాన్యులకుకూడా చాల అందుబాటులో వున్నది. బాధను అతిశీఘ్రముగాను, సులభముగాను నిర్మూలించుటలో దీనికిదియే సాటి. ఇట్టి దివ్యఔషధము ప్రతి షాపులోను విరివిగా దొరుకునవుడు. మీరు అనవసరముగా బాధనొందుట నమంజసముగాదు. కావ ఎల్లప్పుడు మీవద్ద అనాసిన్‌ను ఉంచుకొనుడు.

అనాసిన్ బిళ్లలు

2 మాత్రల పాకిటులందు.
14 మాత్రల ట్యూబులందు.
50 మాత్రల సీసాలందు.

ఇండియాలో తయారుచేయువారు: జియో. వీమానర్సు అండ్ కంపెనీ లిమిటెడ్, బొంబాయి 1.
వైట్ హాల్ ఫార్మకల్ కంపెనీ, న్యూయార్కు. యు. యస్. ఏ. ట్రేడ్‌మార్కు ప్రొప్రైటర్లు.

అంబేద్కర్, అశోక మెహతాల ఎన్నికల పిటీషన్

న్యూఢిల్లీ, ఏప్రిల్ 24 — బొంబాయి నగర ఉత్తర పార్లమెంటరీ నియోజక వర్గంనుంచి జరిగిన ఎన్నికను రద్దు చేయవలసిందిగా కోరుతూ, ఇండియా మాజీ న్యాయశాఖామంత్రి డాక్టర్ బి. ఆర్. అంబేడ్కర్, సోషలిస్టు నాయకుడు శ్రీ అశోకమెహతా కలిసి చీఫ్ ఎలక్షన్ కమిషన్‌కు ఒక ఎన్నికల పిటీషన్ దాఖలు చేశారు.

లోగడ జరిగిన ఎన్నికలలో ఈ ద్వినభ్య నియోజకవర్గంలో అతి తీవ్రమైన పోటీ జరిగింది.

సుప్రసిద్ధ కమ్యూనిస్టు నాయకుడు శ్రీ ఎస్. ఏ. డాంగే పోటీచేసి ఓడిపోయింది కూడా ఈ నియోజకవర్గంలోనే. డాక్టర్ అంబేడ్కర్, శ్రీ అశోక మెహతాలు కూడ వోడిపోయారు. కాంగ్రెస్ అభ్యర్థులు శ్రీ వి. బి. గాంధి, శ్రీ ఎన్. ఎస్. కజ్రోల్కర్ (హరిజన్)లు యిద్దరు గెలుపొందారు.

ఈ ఎన్నిక చెల్లరాదంటూ డాక్టర్ అంబేడ్కర్, అశోకమెహతా యిద్దరూ జాయింటుగా పెట్టిన ఎన్నికల పిటీషన్‌లో వారు తమ వాదానికి బలంగా అనేక కారణాలను పేర్కొన్నారు

ఎన్నికల ఖర్చు దాఖలు

మంత్రి శంకరరెడ్డిగారి వివరణ

మద్రాసు, ఏప్రిల్ 24—ఎన్నికలఖర్చును సకాలంలో, సక్రమంగా దాఖలు చెయ్యని కారణంగా తనకు అనర్హత కలిగినట్లు పత్రికలలో ప్రకటించబడిన విషయాన్ని గురించి ఒక ప్రకటనచేస్తూ, తాను ఎన్నికల ఖర్చును సక్రమంగానే, సకాలంలోనే దాఖలు చేశానని. అయితే వోచర్లను దానితో జతపరచలేదని, అలా జతపరచడం అవసరం లేదనుకొన్నానని, ఇప్పుడు వెంటనే వోచర్లను పంపడానికి ఏర్పాట్లు చేస్తున్నానని స్థానిక పరిపాలన శాఖామంత్రి శ్రీ ఎస్. శంకరరెడ్డిగారు వెల్లడించారు. ఈ విధమైన అనర్హత రెండునెలల అనంతరంగాని అమలులోకి రాగూడదని చట్టంలో ఇవ్వబడిన అవకాశం ఇట్టి పొరపాట్లను సర్దుకునేనిమిత్తమేనన్నారు.

మరికొందరికి అనర్హత

మద్రాసునుండి మరి 34 మంది అభ్యర్థులను ఎన్నికలఖర్చు సకాలంలో, సక్రమంగా దాఖలు చేయలేదనే కారణంగా ఎన్నికల కమిషన్ అనర్హులను చేస్తూ ఒక ప్రకటన చేసింది. ఇందులో స్వతంత్ర అభ్యర్థిగా ఎన్నిక అయిన హనుమంతరాయ గౌండర్ కూడ వున్నారు.

... ఆఫీసర్ శ్రీ దర్భ హనుమంతరావుగారు, కోలేటి శేషముగారు హిందీప్రచారాన్ని గూర్చి మాట్లాడారు. ప్రిన్సిపాల్ శ్రీ శోభనాద్రి ఆచార్యులుగారు, అ...

శాసనసభ్యుల బాధ్యతలు

భోపాల్ అసెంబ్లీలో శ్రీ గోపాలస్వామి అయ్యంగార్ సలహా

భోపాల్, ఏప్రిల్ 24—భారతప్రభుత్వం సంస్థానశాఖామంత్రి శ్రీ ఎన్. గోపాలస్వామి అయ్యంగార్ నేటి మధ్యాహ్నం భోపాల్ కొత్త అసెంబ్లీకి ప్రారంభోత్సవం జరుపుతూ, ప్రజాస్వామిక ప్రభుత్వం బాధ్యత గురుతరమని. అలాటి బాధ్యతకు ప్రజాసేవ అనే ఉన్నతభావానికి స్వార్థమనేది పూర్తిగా లొంగిపోయిన మనస్తత్వం అవసరమని. ప్రజాస్వామ్య ప్రభుత్వంలో బాధ్యతగల పదవులను కోరడం కాని, వాటిని స్వార్థంకోసంగాని, బంధుపక్షపాతంకోసంగాని దుర్వినియోగపరచుకొనడం మహాపాతకమని, బాధ్యతగల పదవులను ప్రజలయోగక్షేమాల నిమిత్తం సేవచేసే సదవకాశాలుగా మాత్రమే భావించాలని ఉద్బోధించాడు. శ్రీ అయ్యంగార్ ఇంకా క్రింది విధంగా అన్నారు:

"పార్లమెంటరీ ప్రభుత్వమంటే, చర్చలద్వారా జరిగే ప్రభుత్వమన్నమాట. ప్రజాస్వామిక విధానాలతో నెలకొల్పబడిన అసెంబ్లీలో వాదోపవాదాలద్వారా వివేకపూరిత నిర్ణయాలకు అవకాశం ఏర్పడుతుంది ఈ వాదోపవాదాలు బాధ్యతాయుతంగా జరిగితే పరిపాలన నిర్వహణలోని లోపాలను సరిదిద్దడానికి, సక్రమ పరిపాలనను ప్రోత్సహించడానికి తోడ్పడుతాయి.

"అసెంబ్లీలో వాదోపవాదాలు ఉదాత్తతతోను, నిగ్రహంతోను, పరిమితకాలంలో పరిమిత వాక్యాలలోను జరిగకపోతే సత్ఫలితాలు ఉండవు. వాదోపవాదాలు క్రమశిక్షణతోను, సమస్యా పరిష్కారదృష్టితోను, మహత్తర ప్రజాసేవలో సమైక్యకృషి జరుపుతున్నామన్న భావంతోను, ఆత్మవిశ్వాసంతోను జరగాలి.

"ప్రజాస్వామిక విధానానికి పునాదయిన మెజారిటీ పార్టీ పరిపాలనలో అల్పసంఖ్యాకపక్షాలు తమ ఆశయాలకు పూర్తిగా నీళ్లవదులుకోవలసిన అవసరం లేదు. మీరు మిక్కిలి నిర్మాణాత్మకమైన ప్రతిపక్షంగా వుండడం—అదెంత చిన్నదైనప్పటికీ ప్రజాస్వామ్యం సక్రమ విధానంలో నడవడానికి అవకాశ మిస్తుంది."

భోపాల్ విలీనీకరణ సమస్య

"భోపాల్ ఇరుగు పొరుగునా స్వయంపోషకమైన రాష్ట్రాలున్నాయి. కేంద్రంనుంచి భోపాల్ వంటి చిన్నరాష్ట్రానికి కరిగినంత ఆర్థిక ...రపడడం పొసగదు. ఈ సంవత్సరం భోపాల్ సంస్థానం తనఖర్చులో సగానికిసగం మాత్రమే సర్దుకోగలుగుతుంది. ఈ పరిస్థితిలో దీనిని ప్రత్యేక రాష్ట్రంగా వుంచడమా, పరిసర రాష్ట్రాలలో లీనం చేయడమా అనేసంగతిని తీవ్రంగా ఆలోచించవలసి వుంటుంది. కొన్ని విశిష్ట పరిస్థితులు కారణంగా వివిధ సంస్థాన సమ్మేళనాన్ని భోపాల్ ప్రతిఘటిస్తూ వచ్చింది. దీనివల్ల పెద్ద సమ్మేళనలో చేరిన ఇతర సంస్థానాలకు లేని సమస్యలు దీనికి ఏర్పడ్డాయి. భోపాల్ రాష్ట్రాన్ని కేంద్ర ప్రభుత్వం స్వయంగా నిర్వహించడంతో కేంద్రప్రభుత్వం నుంచి ఆర్థిక, సాంకేతిక సహాయం పొందడానికి అవకాశం కలిగింది. ఇకమీద దైనందిన పరిపాలన బాధ్యత భోపాల్ సంస్థానందే."

ముఖ్యమంత్రి ధన్యవాదాలు

ముఖ్యమంత్రి డాక్టర్ శంకర్‌దయాళ్‌శర్మ శ్రీ గోపాలస్వామి అయ్యంగార్‌కు ధన్యవాదాలర్పిస్తూ తాను, తన సహచరులు తమ బాధ్యతలకు అనుగుణంగా ప్రవర్తిస్తామని అన్నాడు.

భోపాల్ భావినిగురించి శ్రీ అయ్యంగార్ చెప్పినదానిని ముఖ్యమంత్రి ప్రస్తావించి, భోపాల్ సంస్థానం దేశహిత దృష్టితో పరిసర రాష్ట్రాలలో లీనం కావడం అవసరమని కేంద్ర ప్రభుత్వం అభిప్రాయపడితే, తాము అందుకు సిద్ధమేనని. అయినా, విలీనకరణ సందర్భంలో తన వ్యక్తిత్వాన్ని అట్టిపెట్టుకొవడం నిమిత్తం భోపాల్ సంస్థానం అభివృద్ధి చెందడానికి మరికొంతకాలం అవసరమన్నాడు.

అసెంబ్లీ ప్రారంభోత్సవానంతరం ముఖ్యమంత్రి శ్రీ అయ్యంగారుకు విందు చేశాడు. పిదప చీఫ్ కమిషనర్ శ్రీ శంకర్‌సహాయ్ శ్రీ అయ్యంగార్‌కు నగరప్రాంతాలను చూపాడు సాయంకాలం విందుచేశాడు.

స్పీకరు ఎన్నిక

సుల్తాన్ మొహమదీఖాన్ (కాంగ్రెస్) నేడు భోపాల్ అసెంబ్లీ స్పీకరుగా ఏకగ్రీవంగా ఎన్నుకోబడ్డాడు.

న్యూఢిల్లీ, ఏప్రిల్ 24— దేశం మొత్తం మీద ఒకే రకమైన శక్తిసామర్థ్యాలను సాధించే నిమిత్తం స్కూళ్ళు, కాలేజీలలో పరీక్షలను నిర్వహించడానికి సర్టిఫికెట్ పత్రాలను ఇవ్వడానికి ఒక కేంద్ర సంఘాన్ని నియమించడం [illegible] ఈ విషయంలో అభిప్రాయాలను సేకరిస్తున్న కమిటీ నేడిక్కడికి వచ్చింది. ఈ కమిటీకి శ్రీ [illegible] అధ్యక్షత [illegible].

[illegible] శ్రీ [illegible] ముఖ్యోద్దేశం [illegible] ఈ కమిటీ [illegible] చెప్పారు.

పీపుల్సు డెమొక్రాటిక్ ఫ్రంట్

ప్రత్యేక రాజకీయపక్షం కాదని వివరణ

హైదరాబాదు, ఏప్రిల్ 24—హైదరాబాదు పీపుల్సు డెమోక్రాటిక్ ఫ్రంట్ లెజిస్లేచర్ పార్టీ నాయకుడు శ్రీ వి. డి. దేశ్‌పాండే నేడొక సభలో ప్రసంగిస్తూ, ఇటీవల నిషేధం తొలగించబడిన ఆంధ్రమహాసభ, కమ్యూనిస్టు పార్టీలు వేర్వేరుగా డెమోక్రాటిక్ ఫ్రంట్‌లో అదనంగా వుంటాయన్నాడు.

పీపుల్సు డెమోక్రాటిక్ ఫ్రంట్ ప్రత్యేక రాజకీయపక్షం కాదని సంస్థానంలో భూస్వామ్య విధానాన్ని ఎదిరించి ప్రజారాజ్యం స్థాపించడం నిమిత్తం పోరాడే ప్రజాస్వామిక అభ్యుదయశక్తుల చర్యా కేంద్రమేనని ఆయన వివరించాడు.

త్వరలో హైదరాబాద్‌లో కమ్యూనిస్టు పార్టీ కార్యాలయం నెలకొల్పబడగలదని అన్నాడు.

మఖ్దూం, కొడవటిపున్న ఎర్రజెండాలు నేడు కమ్యూనిస్టు పార్టీ ప్రధాన కార్యాలయంమీద, తక్కిన పెక్కు పార్టీ కార్యాలయాలమీద ఎగురసాగాయి.

పోలీసు చర్యలకు ముందునుంచి అజ్ఞాతవాసం చేస్తున్న కమ్యూనిస్టు నాయకుడు శ్రీ ఓంకార్‌ప్రసాద్ నేడు—ఐదేళ్ల తర్వాత—బహిరంగంగా కనిపించాడు. పీపుల్స్ డెమోక్రాటిక్ ఫ్రంట్ కార్యాలయంలో కమ్యూనిస్టు నాయకులతో ఆయన సంభాషిస్తుండడం కనిపించింది.

వారంట్లులేని అజ్ఞాతవాసులందరూ బహిరంగంగా రావచ్చునని పీపుల్సు డెమోక్రాటిక్ ఫ్రంట్ ప్రధానకార్యాలయం తన శాఖలన్నిటికీ సర్క్యులర్ పంపిందని తెలుస్తున్నది.

పరిస్థితి పరిశీలనకు శ్రీ సిధ్వా రాక

ఇండియా ప్రభుత్వం హోంశాఖ ఉపమంత్రి శ్రీ ఆర్. కె. సిధ్వా ఈ నెల 27 వ తేదీన యిక్కడికి రానున్నారు. కమ్యూనిస్టు పార్టీపై నిషేధం తొలగింపు కారణంగా ఏర్పడిన పరిస్థితి ఈయన పరిశీలిస్తారు. 29 వ తేదీన ఢిల్లీకి వెళ్లతారు.

సాముదాయకపు జరిమానాలు

వాపస్ చేయాలని అభ్యర్థన

తెలంగాణా గ్రామాలలో విధించిన సాముదాయకపు జరిమానాల మొత్తాన్ని తిరిగి ఇచ్చివేయాలని అసెంబ్లీ డెమోక్రాటిక్ ఫ్రంట్ నాయకుడు శ్రీ వి. డి. దేశ్‌పాండే, కార్యదర్శి శ్రీ ఎ. లక్ష్మీనరసింహారెడ్డిగార్లు నిన్న సంస్థాన హోంశాఖామంత్రిని కోరారు.

కొందరు గ్రామీణులు తమ కొంపగోడు అమ్మి జరిమానా చెల్లించారని, ఆ మొత్తం వాపస్ చేస్తే, వారికష్టాలు త్వరగా తీరగలవని

సాముదాయకపు జరిమానాల మొత్తాన్ని ఆయా గ్రామాలలో బావులు, పాఠశాలలు డిస్పెన్సరీలు నెలకొల్పడానికి వినియోగించబడగలదని మంత్రి శ్రీ దేశ్‌పాండే అన్నారట. సాముదాయకపు జరిమానాల మొత్తం వివరాలు పంపవలసిందని కలెక్టర్లను కోరానని కూడా మంత్రి తెలిపారట.

హత్యకేసు అప్పీలు

విరుదు స్వాతంత్ర్య దినోత్సవం సందర్భంలో అంజాకమ్మ అనే 18 సంవత్సరాల బాలికను హత్యచేయడం కారణంగా పురిశిక్ష విధించబడిన ఐదుగురు ముస్లిముల అప్పీలు నేడు హైదరాబాదు హైకోర్టు డివిజన్‌బెంచి విచారణకు వచ్చింది.

ప్రశ్న పత్రాల వెల్లడిదార్లపై కేసు

హైదరాబాదు హైయర్ సెకండరీ సర్టిఫికెట్ పరీక్ష బట్టబయలు సందర్భంగా అరెస్టు చేయబడినవారిలో నలుగురు నేడు సిటీ ఫస్ట్ క్లాస్ మేజిస్ట్రేటు ఎదుట హాజరుచేయబడ్డారు.

వీరు నలుగురిలో ఇద్దరు గవర్నమెంట్ ప్రెస్‌లో పనిచేసే లోకయ్య (కంపోజిటర్) యాదగిరి (మెషిన్‌మాన్) అనేవారు, తక్కిన ఇద్దరిలో ఒకరు మహబూబ్ నగర్ హైస్కూలు ఉపాధ్యాయుడు, [illegible] హైదరాబాదు ఎలిమెంటరీ స్కూలు ఉపాధ్యాయుడు.

దర్యాప్తు జరిగేవరకు వారిని రిమాండులో వుంచాలని మేజిస్ట్రేటు ఉత్తర్వు చేశారు. పోలీసులు వారిపైన ఇండియన్ పీనల్ కోడ్ సెక్షన్ 409, క్రింద ఆరోపణ జరిపారు.

మిల్లు మూసివేతకు అనుమతి

ఫైన్ హోసైర్ మిల్స్ మూసివేతకు పారిశ్రామిక వివాద పరిష్కార సంఘం అనుమతి యిచ్చింది.

కార్మికులకు అనవసరంగా చిక్కులు కలుగని పరిస్థితిలో మిల్లు మూసివేయవచ్చునని అనుమతించబడింది.

భూమి సంస్కరణల అమలుకు ప్రత్యేకోద్యోగులు

భూమి సంస్కరణల అమలు త్వరితంగా కొనసాగడం నిమిత్తం హైదరాబాదు ప్రభుత్వం 16 మంది అధికారులను నియమించనున్నది. ఈ అధికారులకు డిప్టీ కలెక్టర్ల హోదా వుంటుంది. వీరు వ్యవసాయానికి సంబంధించిన భోగట్టాను మొదట సేకరిస్తారు; తర్వాత భూమి సంస్కరణ అమలుకు ప్రణాళికలు సిద్ధపరుస్తారు.

1953—54 వ సంవత్సరానికి పన్నులకు [illegible] చేయడం. [illegible] ప్రభుత్వం ప్రకటించింది.

పెట్టుకొన్న అర్జీ కొట్టివేత

మద్రాస్, ఏప్రిల్ 24—మొన్నటి మద్రాస్ లెజిస్లేటివ్ కౌన్సిల్ ఎన్నికలలో ఓడిపోయిన శ్రీ యస్. కె. సంబంధంగారు లెజిస్లేటివ్ అసెంబ్లీ సభ్యులు లెజిస్లేటివ్ కౌన్సిల్‌కు 24 మందిని ఎన్నుకొన్నట్లు వివరిస్తూ రిటర్నింగ్ ఆఫీసర్ చేసిన ప్రకటన చట్ట విరుద్ధం కొబట్టి దానిని రద్దుచేస్తూ, సెర్షోరరై ఉత్తరువును జారీచేయవలసిందిగా హైకోర్టులో దాఖలు చేసిన దరఖాస్తును నేడు జస్టిస్ కె. సుబ్బారావుగారు త్రోసిపుచ్చారు.

నామక్కాల్ నామినేషన్ అభ్యంతరపు కేసులో లోగడ సుప్రీం కోర్టు ఇచ్చిన తీర్పును ఉదహరిస్తూ నామినేషన్ పత్రంకూడా "ఎలెక్షన్" అన్న పదానికి గల విస్తృతార్థం దృష్ట్యా దానిలో ఒక భాగమే కాగలదు కనుక, ఎలెక్షన్ పిటీషన్ద్వారా తప్ప వేరొక మార్గాన ఎలెక్షన్ ఫలితాలను సవాలుచేయడానికివీలులేదని భారతరాజ్యాంగం 329 (బి) మాత్రం విశదం చేస్తున్నదని, ఆ కారణంవల్లనే తామీ దరఖాస్తును త్రోసిపుచ్చుతున్నామని హైకోర్టు న్యాయమూర్తి తమ తీర్పులో వివరించారు.

ప్రజాప్రాతినిధ్యచట్టం 100 వ సెక్షన్ ఎలక్షన్ పిటీషన్‌లను విచారించే ట్రిబ్యునల్ అధికారాలను పరిమితం చేస్తున్నదని, ఎన్నికల సందర్భంగా కేంద్రప్రభుత్వం అమలుపరచే నియమావళి సరికాదని చెప్పే అధికారం ట్రిబ్యునల్‌కు లేదని పిటిషనర్ శ్రీ కె. సంబంధం తరఫు న్యాయవాది చేసిన వాదంలో న్యాయమూర్తి శ్రీ కె. సుబ్బారావుగారు ఏకీభవించలేదు.

భారత రాజ్యాంగానికి, ప్రజాప్రాతినిధ్య చట్టానికి లేదా ఆ చట్టం అనుసరించి చేయబడిన నియమావళికి, ఉత్తర్వులకు విరుద్ధంగా జరిగిన ఎన్నికలను రద్దుచేసే అధికారం ఎలక్షన్ ట్రిబ్యునల్‌కు కలదని న్యాయాధిపతి నొక్కి చెప్పారు.

అర్జీకి సంబంధించిన మరికొన్ని వివరాలివి:

ప్రజాప్రాతినిధ్య చట్టం 169 వ సెక్షను ననుసరించి ప్రజాప్రాతినిధ్యం (ఎన్నికల నిర్వహణ, ఎన్నికల పిటిషన్‌ల విచారణ) నియమావళి 1951 సెప్టెంబర్ ఆరవ తేదీన తయారు చేయబడింది. ఈ నియమావళి ననుసరించి మద్రాసు లెజిస్లేటివ్ కౌన్సిల్ ఎన్నిక విషయమై 1952 మార్చి నాలుగవ తేదీన అధికార ప్రకటన ఒకటి వెలువడింది.

(మిగతా 2 వ పేజీలో)

Edited, Printed and Published by NARLA VENKATESWAR RAO at the "Indian Express" Press, Old Madras Club Compound, "CLUB HOUSE", Mount Road, Madras.

ఆదివారం
THE LARGEST CIRCULATED TELUGU DAILY

Regd. No. M. 4475.
ANDHRA PRABHA, MADRAS.
సంపుటి : 14 — సంచిక : 16
10 పేజీలు: వెల రెండణాలు
మద్రాసు : ఆదివారం
27-4-1952

ఆంధ్రప్రభ

ఎడిటర్: నార్ల వెంకటేశ్వర రావు 800617

ఫ్రెంచి స్థావరాల విలీనం

—కార్యాచరణసంఘం స్థాపన

పుదుచ్చేరి, ఏప్రిల్ 24—ఇండియాలోని ఫ్రెంచి స్థావరాలను భారత దేశంలో శాంతియుతంగా తక్షణమే విలీనం చెయ్యడానికి అనుసరించవలసిన కార్యక్రమాన్ని రూపొందించే నిమిత్తం పుదుచ్చేరిలోని జాతీయ నాయకులు సుదీర్ఘమైన సంప్రతింపుల అనంతరం ఒక "కార్యాచరణ సంఘాన్ని" నియమించారు.

'ఆంధ్రప్రభ' క్షామనిధి నేటితో ఒకలక్ష

వేలాది దాతలకు చేయెత్తి నమస్కారం: ఇతోధిక విరాళాల నిమిత్తం విజ్ఞాపన

మద్రాసు, ఏప్రిల్ 26—

"ఆంధ్రప్రభ" క్షామ నివారణ నిధి నేటితో లక్ష రూపాయల మొత్తాన్ని దాటిందని ప్రచురించడానికి సంతోషిస్తున్నాము. ఈ మొత్తం సమకూరడానికి తోడ్పడిన వారందరికీ చేయెత్తి మా నమస్కారం. తమ సాధక బాధకాలను కూడా పాటించక, కష్ట కాలంలో సోదర దేశీయులకు సహాయం చేయడం తమ ధర్మమని భావించి, కొన్ని కొన్ని సందర్భాలలో తమ శక్తిని మించి, విరాళాలను పంపినవారికి ప్రత్యేకించి మా జోహారులు. ఆంధ్ర ప్రాంతాలలోని నేటి క్షామప్రమాద విస్తృతి దృష్ట్యా ఇప్పటి ఈ లక్ష రూపాయలు స్వల్ప మొత్తమే. కాబట్టి, క్షుత్పీడితుల పక్షాన ఇతోధికంగా సహాయ సహకారాలను అర్థిస్తున్నాము.

—ఎడిటర్, "ఆంధ్రప్రభ"

కేంద్ర మంత్రివర్గంలో పెద్దమార్పులు బడ్జెట్టు సమావేశం తర్వాతనే

—ప్రస్తుతానికి బహుశా ఖాళీల భర్తీయే

(మన ప్రత్యేక విలేకరి) న్యూఢిల్లీ, ఏప్రిల్ 25—

కొత్త పార్లమెంటు తొలి సమావేశాల అనంతరం తప్ప ఇండియన్ యూనియన్ మంత్రివర్గంలో ప్రధానమైన మార్పులు జరగవని ఇక్కడ రాజకీయవర్గాలు గత కొన్ని రోజులుగా అభిప్రాయపడుతున్నవి.

మే 13 వ తేదీ మధ్యాహ్నం కొత్త మంత్రివర్గం అధికారాన్ని స్వీకరించునప్పటికి అప్పుడు మంత్రివర్గంలో కలఖాళీలను భర్తీచేయడం మాత్రమే అత్యంత సంభవమని భావించబడుతున్నది.

ఆహారశాఖామంత్రి శ్రీ కె. యం. మున్షీ పార్లమెంటు సభ్యుడుగా ఎన్నిక కాలేదు. మద్రాసు గవర్నరుగా నియమింపబడిన శ్రీ శ్రీప్రకాశస్థానే మరొకరి నియామకం జరగలేదు. ఇదికాక మిస్టర్ రఫీఅహ్మద్ కిద్వాయ్, ... చేసిన తరువాత వారిస్థానే కొత్తవారిని నియమించలేదు. శ్రీమతి రాజకుమారి అమృత్ కౌర్, డాక్టర్ కె. ఎన్. కట్జూలు ఈ శాఖల బాధ్యతలను నిర్వహిస్తున్నారు. కనక ఈ ఖాళీలను భర్తీచేయడం సంభవమని తలంచబడుతున్నది.

కొత్త పార్లమెంటు సమావేశాలు మే 13వ తేదీనుంచి ప్రారంభం కాగలవు. కనక కొత్తగా మంత్రులు కాగలిగేవారు తమ శాఖల విషయాలను అవగతం చేసుకొని, కమ్యూనిస్టుపార్టీ నిశితవిమర్శలను, డాక్టర్ శ్యామప్రసాద్ ముఖర్జీ, శ్రీ ఎన్. సి. ఛటర్జీల "విసుర్ల"ను తట్టుకోవడానికి స్వల్పవ్యవధి వుంటుందని భావిస్తున్నారు. అదీకాక తొలిసమావేశంలో కొత్త బడ్జెటుమీద చర్చ ముఖ్యంగా వుంటుంది. అందువల్ల కాంగ్రెసుపార్టీలో కల కొత్తవారిని గురించితెలుసుకొనడానికి అది చక్కని అవకాశాన్ని కలిగించి. అలాంటివారిని జూనియర్ మంత్రులు, పార్లమెంటరీ కార్యదర్శులుగా నియమించడానికి కాంగ్రెస్‌పార్టీకి అవకాశం కలుగుతుందని కూడా తలపోస్తున్నారు.

డార్జిలింగ్, గాంగ్‌టాక్, కాలింపాంగ్ మొదలగు ప్రాంతాలను సందర్శిస్తున్న సమయంలోనే నూతన మంత్రివర్గంలో జరగవలసిన మార్పులను గురించి పండిట్ నెహ్రూ ఎలాంటి నిర్ణయానికి వచ్చినప్పటికీ, పాత మంత్రివర్గంలోని ఏడెనిమిదిమంది కొత్త మంత్రివర్గ సభ్యులుగా వుండడం తథ్యమని చెప్పబడుతున్నది. వీరిలో ముగ్గురికి గవర్నర్ పదవులు నిర్వహించమనే ఆహ్వానాలు వెళ్ళినవని, కాని కేంద్ర ప్రభుత్వంలోనే వుండడానికి వారు సుముఖత్వాన్ని కనబరచారని తెలుస్తున్నది. మిస్టర్ రఫీ అహ్మద్ కిద్వాయ్ తిరిగి మంత్రివర్గంలో చేరడం తథ్యమని చెప్పబడుతున్నా, కొత్తగా రాగల ఇతర మంత్రులను గురించి రాజకీయవర్గాలు పేర్లు చెప్పలేకుండా వున్నవి.

మంత్రివర్గ సమావేశం

మద్రాసు, ఏప్రిల్ 26—నేడు సెక్రటేరియెట్‌లో ముఖ్యమంత్రి శ్రీ రాజగోపాలాచారి అధ్యక్షతను మద్రాసు మంత్రివర్గ సమావేశం జరిగింది. పదిగంటల నుంచి మధ్యాహ్నం 12-15 గంటలవరకు చర్చ జరిగింది.

హౌరాలో పిడుగుల వాన

ముగ్గురి మృతి; 50 మందికి గాయాలు

కలకత్తా, ఏప్రిల్ 26—హౌరాలో నిన్న సాయంత్రం గంటకు 61 మైళ్ళ వేగం కల హోరు గాలితో పిడుగులతో కుంభవృష్టి పిడుగు పడినందున ముగ్గురు మరణించారు; 50 మంది గాయపడ్డారు. ఈ నివిమాహోటు ఇంటికప్పు నేలకూలింది. తెర అంటుకుంది. గోడ ఇటుకలు, సున్నపుచెత్తలు ఎగిరివచ్చి ముందువరుసలో కూర్చున్న ప్రేక్షకులమీద పడ్డాయి.

కలకత్తా, దాని శివార్లలో సాయంత్రం ఆరుగంటలు దాటిన తరువాత హోరుగాలితో కూడిన కుంభవృష్టి పడింది.

విదేశాలలో అమెరికా సైన్యాల ఉనికి

అనవసరంగా పొడిగించబడదని రిడ్జ్‌వే ప్రకటన

టోకియో, ఏప్రిల్ 26—విదేశాలలో తన సైన్యాల ఉనికిని అనవసరంగా పొడిగించడం అమెరికా అభిమతంకాదని జపాన్‌లో మిత్రరాజ్య సర్వసేనాని జనరల్ రిడ్జ్‌వే నేడు జపనీస్ ప్రజలకు అందజేసిన సందేశంలో పేర్కొన్నారు.

వచ్చే సోమవారం నాడు జపాన్ తిరిగి స్వతంత్ర రాజ్యంగా అవతరించడంతో ఇది వరలో జరిగిన ఏర్పాటుప్రకారం అవి జపాన్ రక్షణకోసం మాత్రమే వుండగలవనీ, పిటి ఉనికి సందర్భంగా అమెరికా, జపాన్‌ల మధ్య రక్షణ ఒడంబడిక జరిగిందనీ ఆయన అన్నారు.

దురాక్రమణను తాను స్వయంగా ప్రతిఘటించి కాపాడుకొనగలననే విశ్వాసం జపాన్‌కు ఎప్పుడు కలిగితే అప్పుడు అమెరికన్ సైన్యాలు ఉపసంహరించబడగలవని కూడ జనరల్ రిడ్జ్‌వే అన్నారు.

రాయలసీమ క్షామనివారణ కృషి

ప్రధాని నిధినుంచి మరొక లక్ష రూపాయలు

న్యూఢిల్లీ, ఏప్రిల్ 26—రాయలసీమ క్షామనివారణ కృషికిగాను ప్రధాని జాతీయ నిధినుంచి మరొక లక్ష రూపాయలను ప్రధాని పండిట్ నెహ్రూ మద్రాసు గవర్నరు శ్రీ శ్రీప్రకాశకు పంపించారు.

సర్వసభ్య సమావేశానికి ఉత్తరాదివారి ఆమోదం

యుద్ధ ఖైదీలను బలవంతంగా తిరిగి పంపడానికి సమితి ప్రతినిధుల వైముఖ్యం

మిత్రరాజ్యసమితి కార్యాలయం, ఏప్రిల్ 26—

కొరియాలో యుద్ధ విరమణ సంభాషణల సందర్భంగా ఆదివారం నాడు సర్వసభ్య సమావేశం జరపాలన్న మిత్రరాజ్యసమితి ప్రతినిధుల సూచనకు ఉత్తరాదివారు నేడు అంగీకరించారు.

ఈ సమావేశం రేపు మధ్యాహ్నం రెండు గంటలకు పాన్‌మున్‌జాన్‌లో ప్రారంభం కాగలదట.

యుద్ధ ఖైదీల మార్పిడి సమస్యపై రహస్య సమాలోచనలను ఉత్తరాదివారు ఉన్నట్లుండి నిలిపివేసి, సంభాషణలు విఫలమైపోయినట్లు ప్రకటించింది. యుద్ధ ఖైదీలను కొందరిని అట్టేపెట్టుకొనడానికే సమితి ప్రతినిధులు యత్నిస్తున్నారని ఆరోపించడంతోనే సమితి సభ్యులు "సర్వసభ్య సమావేశ" ప్రతిపాదన చేశారు.

స్వదేశానికి తిరిగి వెళ్ళడానికి యిష్టంలేని ఉత్తరాది యుద్ధఖైదీలను బలవంతంగా పంపబోమని సమితి ప్రతినిధులు నిన్న నిష్కర్షగా తెలియజేశారు.

యుద్ధవిరమణ పర్యవేక్షణపై నేడు అరగంటమాత్రమే చర్చ జరిగి, సమావేశం వాయిదా పడ్డది.

సమితి విమానాలు నిన్న ఉత్తర కొరియాలో రైలుమార్గాలపై దాడి జరిపాయి.

పశ్చిమరంగంలో సమితి గస్తీదళాలు ఉత్తరాది బలాల కళమ్ముకాల్పుల నెదుర్కొన్నవి.

పార్లమెంటులో ఫ్రంట్ ప్రతిపక్షం

కమ్యూనిస్టుల చిత్తు కార్యక్రమం

న్యూఢిల్లీ, ఏప్రిల్ 26—ఇండియా పార్లమెంటులో యునైటెడ్ డెమొక్రాటిక్ ఫ్రంట్ నిర్మాణానికి కమ్యూనిస్టు పార్టీ తయారుచేసిన ......కారీచేయడం. అత్యవసర పరిస్థితులు ఏర్పడినట్లు ప్రకటించడానికి యూనియన్ ప్రెసిడెంటుకు గల ప్రత్యేకాధికారాలన్నీ రద్దుచేయాలని పేర్కొనబడింది.

డెమొక్రాటిక్ పార్టీలన్నింటికీ చెందిన పార్లమెంటు సభ్యులందరికీ పంపించబడిన ఈ చిత్తు కార్యక్రమం, బ్రిటిష్ కామన్ వెల్తునుంచి ఇండియా వైదొలగాలని, బ్రిటిష్ వారికి చెందిన ఫ్యాక్టరీలు, ప్యాంకులు మొదలగునవన్నీ ప్రభుత్వంస్వాధీనం చేసుకోవాలి, లేదా జాతీయం చేయాలని కోరుతున్నదికూడా.

స్టేట్సు కౌన్సిల్, ప్రజాప్రతినిధుల సభలో కమ్యూనిస్టు సభ్యులు శ్రీ పి. సుందరయ్య, శ్రీ ఎ. కె. గోపాలన్‌గార్లు దీనితోపాటు ఒక లేఖను జతపరుస్తూ, ఈకార్యక్రమంపై చర్చకు మే 13వ తేదీన న్యూఢిల్లీలో సమావేశం కావాలని పార్లమెంటు సభ్యులను కోరారు.

పత్రికా స్వాతంత్ర్యం, సభా స్వాతంత్ర్యం, సమ్మె చేయడానికి హక్కుపై గల నిబంధనలు తొలగించాలని, డిటెన్షన్ సూత్రాన్ని రద్దుచేయాలని, వ్యవసాయ సంస్కరణలకు అవరోధం కలిగిస్తున్న క్లాజులను రాజ్యాంగం నుంచి మినహాయించాలని, వెంటనే భాషా రాష్ట్రాల నిర్మాణం జరగాలని, సంస్థానాలను రద్దుచేసి, జాతీయ మైనారిటీలు వున్న ప్రాంతాలకు పూర్తి స్వేచ్ఛ, అభివృద్ధికి తగిన సహాయం యివ్వాలని, శాసనసభలకు నామినేషనులన్నీ రద్దుచేయాలని, ఎన్నికైన అభ్యర్థులను ప్రజాప్రతినిధులు కాదని ప్రకటించే హక్కు (రీకాల్) ప్రజలకు వుండాలని, మాతృభాషలోనే విద్యాబోధ యావత్తు జరగాలని ఈ చిత్తు కార్యక్రమం సూచిస్తున్నదికూడా.

యు. పి. కౌన్సిల్ ఎన్నికలు

లక్నో, ఏప్రిల్ 25—యు. పి. లెజిస్లేటివ్ కౌన్సిల్‌కు తూర్పు పట్టభద్రుల నియోజకవర్గంనుంచి పండిట్ ముకుట్ బిహారీలాల్, శ్రీ వి. గోవిందసహాయ్, శ్రీ నిర్మలచంద్ర చతుర్వేది ఎన్నుకోబడినట్లు ప్రకటించబడింది.

పార్లమెంట్ స్పీకరుగా బహుశా శ్రీ టాండన్

కాంగ్రెసుపార్టీ నామినేట్ చేయవచ్చునట

న్యూఢిల్లీ, ఏప్రిల్ 25—కేంద్ర ప్రజా ప్రతినిధుల సభ స్పీకర్‌గా మాజీ-కాంగ్రెసు అధ్యక్షుడు శ్రీ పురుషోత్తందాస్ టాండన్‌ను కాంగ్రెసు పార్లమెంటరీపార్టీ నామినేటు చేయగలదని విశ్వసనీయంగా తెలుస్తున్నది.

అలహాబాదుజిల్లా పశ్చిమ పార్లమెంటరీ నియోజకవర్గంనుంచి శ్రీ టాండన్ పార్లమెంటు సభ్యుడుగా ఎన్నికైనారు. ఈ వైఎలక్షన్‌లో పోటీకి శ్రీ టాండన్‌ను సమ్మతింపజేసినవారే స్పీకర్‌గా వుండడానికి కూడా ఆయనచేత ఒప్పించారని చెప్పబడుతున్నది.

ప్రస్తుత పరిస్థితులలో పార్లమెంటు స్పీకరుగా వుండదగినవారు శ్రీ టాండన్ ఒక్కరేనని వీరు చెబుతుండగా, ఆయన నాయకత్వాన మితవాదులను కాంగ్రెసులో చేర్చి, పార్లమెంటులో ప్రతిపక్షం శక్తిని బలహీనపరచడానికి యిదొక ఎత్తు అని కమ్యూనిస్టు వాదులు వాదిస్తున్నట్లుగా కూడా తెలియవస్తున్నది.

అడ్మిరల్ నిమిట్జ్

దొడ్డిదారిని కాశ్మీర్ చర్చల రంగంలోకి తీసుకురావడానికి డాక్టర్ గ్రాహం యత్నం?

న్యూయార్క్, ఏప్రిల్ 25—కాశ్మీర్‌కు సంబంధించిన సమస్త సమస్యా పరిష్కారం సందర్భంలో తనకు తోడ్పడాలని డాక్టర్ గ్రాహం నిన్నటి తన నివేదికలో సూచించడం అంతర్యం ఏమైవుంటుందా? అని నేడిచ్చటి పరిశీలక వర్గాలవారు తర్జన భర్జనలు చేస్తున్నారు.

నిమిట్జ్‌తో తాను వ్యక్తిగతంగా సంప్రతింపులు జరపాలని డాక్టర్ గ్రాహం అభిలషిస్తున్నారా, లేక ఆయనతో సంప్రతింపులు జరపడానికి తనకు అధికార మివ్వవలసిందిగా భద్రతా సంఘాన్ని కోరదల్చుకున్నారా? అని ఈ సందర్భంలో వీరు ప్రశ్నిస్తున్నారు.

ప్రస్తుతపు ఏర్పాట్ల ప్రకారం మరికొంత కాలంలో ప్లెబిసైట్ నిర్వహణకర్త నియామకం ఎలాగా తథ్యమే అయినప్పటికీ ఈలోగానే అడ్మిరల్ నిమిట్జ్‌తో సంప్రతించాలని గ్రాహం కోరడం "ఆయనను దొడ్డి త్రోవను రంగంలో ప్రవేశపెట్ట జూనడమే కాగల"దని కొందరు పరిశీలకులు సూచిస్తున్నారు.

గ్రాహం నివేదికపై భద్రతా సంఘంలో చర్చలు ఎప్పుడు జరపబడేదీ ఇంకా తెలియరాలేదు.

"రాజెన్‌బాబుకే అందరి వోటు"—ప్రెసిడెంట్ ఎన్నిక సందర్భంలో పండిట్ నెహ్రూ ప్రకటన

న్యూఢిల్లీ, ఏప్రిల్ 25—

ఇండియన్ యూనియన్ ప్రెసిడెంట్‌గిరికి డాక్టర్ రాజేంద్రప్రసాద్ పేరును "ఆయన పార్టీ అభ్యర్థి అని అనే దృష్టితోకాక, జాతీయ నాయకుడుగా ఆయన ఒక్కడే ఆ పదవికి అర్హుడని మేము తలంచి సూచించాము" అని కాంగ్రెస్ అధ్యక్షుడు పండిట్ నెహ్రూ నేడిచ్చట చెప్పారు.

"వోటర్లందరూ డాక్టర్ రాజేంద్రప్రసాద్‌కు వోటుచేసి, ఆయనను ఇండియన్ రిపబ్లిక్‌కు గౌరవనీయమైన అధినేతగా ఎన్నుకోవాలని కోరుతున్నా"నని పేర్కొంటూ పండిట్ నెహ్రూ నేడు చేసిన ప్రకటనలో ఇంకా ఇలా చెప్పారు:

"పార్లమెంటుకు, రాష్ట్ర అసెంబ్లీలకు కొత్తగాఎన్నికైన సభ్యులందరికీ, యూనియన్ ప్రెసిడెంట్ ఎన్నిక మే రెండవతేదీ శుక్రవారం జరుగుతుందని మరొక దఫా గుర్తుచేస్తున్నాను. నూతన రాజ్యాంగం ప్రకారం ప్రథమంగా జరుగుతున్న ఈ ఎన్నికలో ప్రతి వోటరు తన విధ్యుక్త ధర్మాన్ని పాటించి తన వోటును వేయగలడని విశ్వసిస్తున్నాను."

అగ్నిమాపకదళాల విషయమై బొంబాయి ప్రభుత్వానికి సలహాదారు అయిన నార్మన్ కూరిబ్స్ శుక్రవారంనాడు పత్రికా విలేకరులతో ముచ్చటిస్తూ, ప్రస్తుతం రాష్ట్రంలో గల దళాలను అభివృద్ధిచేయడానికి 30 లక్షలతో ప్రభుత్వం ఒక ప్రణాళికను తయారు చేసిందన్నారు.

బీహారు మంత్రివర్గం

13 మంది మంత్రులతో

పాట్నా, ఏప్రిల్ 26—బీహారు కొత్త మంత్రివర్గంలో పదకొండు మంది కాక 13 మంది మంత్రులు వుండగలరని నేటి ఉదయం తెల్లియవచ్చింది. పదకొండుమందితో కూడిన మంత్రివర్గానికి కాంగ్రెసు పార్లమెంటరీ బోర్డు ఆమోదించి వున్నది.

ముఖ్యమంత్రి శ్రీ కృష్ణ సిన్హా ఢిల్లీనుంచి రాగానే డాక్టర్ అనుగ్రహ నారాయణసిన్హాతో సంప్రతించి సభ్యుల సంఖ్యను పెంచారనీ, దీనికి టెలిఫోన్‌ద్వారా ఢిల్లీ సమ్మతిని పొందారని చెప్పబడుతున్నది. కొత్త మంత్రులుగా నియమింపబడే ఇద్దరూ శ్రీ మహేశ్ ప్రసాద్ సిన్హా, శ్రీ దీప్ నారాయణ సిన్హా అని చెప్పబడుతున్నది. బీహారు కొత్త మంత్రివర్గం అధికార స్వీకరణ ఏప్రిల్ 28 వ తేదీన జరుగుతుంది.

క్షామ ప్రాంతాలకు రెండు లక్షలు మంజూరు

—రాష్ట్ర క్షామ నివారణ నిధినుంచి

మద్రాసు, ఏప్రిల్ 26—ముఖ్యమంత్రి శ్రీ సి. రాజగోపాలాచారిగారి అధ్యక్షతను సెక్రటేరియట్‌లో రాష్ట్ర క్షామనివారణ నిధి సంఘం సమావేశం జరిగింది.

యింతవరకు కమిటీవారు సేకరించిన రు. 2,56,228-11-11 లను ఎలా కేటాయించవలసినదీ చర్చించినతరువాత కిందివిధంగా ఆ మొత్తాన్ని వివిధజిల్లాలకు కేటాయించినట్లు తెలుస్తున్నది:—

కడప రు 60,000; చిత్తూరు రు. 60,000; అనంతపురం రు 40,000; కర్నూలు రు 20,000; గుంటూరు రు 10,000; నెల్లూరు రు 10,000; కోయంబత్తూరు రు 10,000 ఉత్తర ఆర్కాటు రు 20,000; చెంగల్పట్టు రు 20,000.

సేలం, తిరుచిరపల్లి జిల్లాలలోని కొన్ని ప్రాంతాలకుగాను పదివేల రూపాయలు ఎత్తేకించబడినవి.

ఆయా పరిస్థితులనుబట్టి తగిన నిర్ణయాలు చేసి, తగిన చర్య తీసుకొని, ఆ తరువాత కమిటీ ఆమోదం పొందడానికి అరుగురు సభ్యులతోకూడిన ఒక ఉపసంఘాన్ని నియమించారుకూడా.

కమిటీసభ్యులుగా మాజీరెవిన్యూ మంత్రి శ్రీ హెచ్. సీతారామరెడ్డిగారికి బదులు, రెవిన్యూమంత్రి శ్రీ మాణిక్యవేలు నాయికర్ ఎన్నుకొనబడినారు. శ్రీ యతిరాజుగారి స్థానే శ్రీమతి పారిజాతం నాయుడుగారిని కో-ఆప్టు చేసుకున్నారు.

దక్షిణాఫ్రికాలో ప్రజోద్యమం

తగినంతమంది "వాలంటీర్లు" లభించగలరని దాదూ విశ్వాసం

కేప్‌టౌన్, ఏప్రిల్ 25—దక్షిణాఫ్రికా భారతీయ కాంగ్రెస్ అధ్యక్షుడు డాక్టర్ యూసఫ్ దాదూ నేడు సంయుక్త కార్యదర్శి యూసఫ్ కచాలియాతోను, మరిముగ్గురు ఆఫ్రికన్ నేషనల్ కాంగ్రెస్ నాయకులతోను ఇక్కడికి వచ్చారు.

ఈయన నేడు ఇక్కడ పత్రికా విలేకరుల గోష్టిలో ప్రసంగిస్తూ, రానున్న పోరాటంపట్ల శ్వేతేతరప్రజలు చూపుతున్న ఉత్సాహం తమకు సంతృప్తికరంగా వేపున్నదనిఅన్నాడు.

భారతీయ కాంగ్రెస్ మే 4 వ తేదీన జోహాన్స్‌బర్గ్‌లో సమావేశమై, ప్రజోద్యమ ప్రణాళికలపై తుదినిర్ణయం చేయగలదని. అలాగే ఆఫ్రికన్ నేషనల్ కాంగ్రెస్ కార్యవర్గం ఈ వారాంతంలో సమావేశం కాగలదని కూడా ఆయన తెలియపరచాడు.

దుష్టశాసనాల ప్రతిఘటనకు తగినంతమంది స్వచ్ఛంద సేవకులు తప్పక లభించగలరనే విశ్వాసం తమకు కలదని కూడా ఆయన అన్నాడు.

త్వరలోనే దక్షిణాఫ్రికా భారతీయ కాంగ్రెస్, ఆఫ్రికన్ నేషనల్ కాంగ్రెస్ సమిష్టిగా సమావేశమై ప్రజోద్యమాన్ని ప్రారంభించడానికి తుది నిర్ణయం చేయగలవని తెలుస్తున్నది.

మధ్యఆఫ్రికాలోని ఉత్తర, దక్షిణ రొడీషియాలను, న్యాసాల్యాండ్‌ను కలిపి ఒక సమాఖ్యగా రూపొందించే ప్రణాళికపై బ్రిటిష్ కామన్సు సభలో వచ్చే మంగళవారంనాడు చర్చ జరగగలదని లండన్ వార్త.

నేపాల్‌కు ఋణం

ఇండియా ఆమోదం

న్యూఢిల్లీ, ఏప్రిల్ 25—నేపాల్ అభివృద్ధి కోసం ఋణం ఇవ్వాలనే సూత్రానికి ఇండియా ప్రభుత్వం అంగీకరించిందని నేడు ఇండియా విదేశాంగశాఖ ఒక ప్రకటన చేసింది.

అయితే నేపాల్‌కు సరిగా ఎంత అప్పు ఇవ్వాలో, ఏ పద్ధతిమీద అప్పు ఇవ్వాలనే విషయమై ప్రత్యేకంగా ఉభయదేశ ప్రభుత్వాల మధ్య చర్చలు జరగగలవని కూడా ప్రకటించబడింది.

పార్లమెంటు సభ్యుడు పండిట్ ముకుట్ బెహారీలాల్ భార్గవా కాశ్మీర్ ప్రదేశ్ కాంగ్రెస్ అధ్యక్షుడుగా ఎన్నుకోబడినట్లు అజ్మీర్ వార్త.

వైస్ ప్రెసిడెంట్ పదవికి రాధాకృష్ణన్ ఎన్నిక

—లాంఛనయుతంగా ప్రభుత్వ ప్రకటన

న్యూఢిల్లీ, ఏప్రిల్ 25—డాక్టర్ సర్వేపల్లి రాధాకృష్ణన్, ఇండియన్ యూనియన్ వైస్ ప్రెసిడెంట్‌గా ఎన్నికైనట్లు నేటి మధ్యాహ్నం అధికార ప్రకటన జరిగింది.

డాక్టర్ రాధాకృష్ణన్ మే 13 వ తేదీన అధికార స్వీకారం చేస్తారు. పార్లమెంట్ భవనం సెంట్రల్ హాలులో దానికి సంబంధించిన ఉత్సవం జరుగుతుంది.

పార్లమెంట్ నిర్ణయం జరిగేవరకు స్వీకరిస్తున్న వేతనం, అధికారాలు వగైరాలు వైస్-ప్రెసిడెంట్‌కు వుంటవి.

నామినేషను పత్రంలో 30, ఎడ్వర్డు ఇలియట్సు రోడ్, మైలాపూరు-మద్రాసు. అని చిరునామా యిచ్చిన డాక్టర్ రాధాకృష్ణన్, మే మొదటివారంనుంచి 2, కింగ్ ఎడ్వర్డ్ రోడ్, న్యూఢిల్లీ, ప్రభుత్వభవనంలోవుంటారు.

హిమాలయ పర్వత శ్రేణిలో నందనవనమనంబడు
కాశ్మీర దేశమును సందర్శింపుడు
ది 29-5-1952 ని రాజమండ్రినుంచి బయలుదేరును
3 వ క్లాసు టిక్కెట్టు భోజనముతో కాశ్మీరు చేర్చి రు. 525/—
3 వ క్లాసు టిక్కెట్టు భోజనముతో కాశ్మీరు లేకుండగ రు. 325/—
బయలుదేరు కాలము అనేసమయంలో సునందున ది 15 వ తేదీలోపు టిక్కెట్టు
1 కి రు. 100/-లు అడ్వాన్సు కట్టి సీటు రిజర్వు చేసుకొన్నెను.
పూర్తి వివరములకు: అడ్వైజర్. కె. ఎల్. యన్. శాస్త్రి,
జయలక్ష్మీయాత్రా స్పెషల్, వల్లమందు సందు, రాజమండ్రి.

క్షామపీడితుల సహాయార్థం
నేషనల్ ఆర్టు థియేటర్సు (రిజిస్టర్డ్) వారి
నాటక ప్రదర్శనలు
శ్రీమతి జి. వరలక్ష్మి :: శ్రీ యన్. టి. రామారావు
వారి మిత్ర బృంద సహకారంతో
27 వ తేదీ మచిలీపట్టణం - మినర్వా
28 వ తేదీ ఏలూరు - కేసరి
సాయంత్రం : 6 గంటలకు
29 వ తేదీ భీమవరం - ....
రేట్లు:— రు. 10/- 5/- 2/-
[థియేటర్ల వద్ద రెండు రోజుల ముందునుంచి టిక్కెట్లు అమ్మబడును.]

...టీ టెక్నికల్ కాలేజి-విజయవాడ-2.
. యమ్. ఐ. ఇ. కోర్సు (3 సం.) ఓవర్సీర్ డ్రాఫ్ట్స్‌మన్ కోర్సు (10 మాసములు). జూన్ 7 నుండి ప్రారంభమయి ప్రతిదినము ఉద యము 10-30 నుండి 1-30 వరకు. సా|| 2-30 నుండి 5 గం. వరకు ప్రాక్టికల్స్‌తో పని చేయును. ఎ. యమ్. ఐ. ఇ. కోర్సు ఎస్. ఎస్. ఎల్. సి. మెట్రిక్యులేషన్, ఇంటర్ వగైరా పాసైనవారలకు. ఓవర్సీర్సు, డ్రాఫ్ట్స్‌మన్ కోర్సు ఎస్. ఎస్. ఎల్. సి. గాని మెట్రిక్యులేషన్‌గాని చదివి (తప్పినను) చదువవచ్చును; ఎ. యమ్. ఐ. ఇ. ప్యాసైనవారు గవర్నమెంటులోగాని, ఇతర చోట్లగాని బి. ఇ. బి. ఎస్. సి. (ఇంజనీరింగ్) ప్యాసైనవారితో ఉద్యోగములకు సమానార్హులు. ఓవర్సీర్ డ్రాఫ్ట్స్‌మన్ కోర్సు చదివి, గవర్నమెంటు పరీక్షలు ప్యాసైనవారు గవర్నమెంటులోగాని, ఇతర చోట్లగాని నెలకు రూ. 100 మొదలు 230 సంపాదించగలరు. ప్రాస్పెక్టస్ అడ్మిషన్ ఫారములను ఎ. యమ్. ఐ. ఇ. కి రు. 2-0-0. ఓవర్సీర్ డ్రాఫ్ట్స్‌మన్ కోర్సుకు రు. 1-0-0 యమ్. ఓ. ద్వారా పంపవలెను. ప్రిన్సిపాల్.

కొత్త సంవత్సరంలోని తొలినెల సత్కీర్తనుకు. జి. ఇ. సి. 6 వాల్యులు. బేండు స్ప్రెడ్ - మెయిన్ రేడి యోలు.
...ర్‌లెస్ సేల్స్ అండ్ సర్వీసు కంపెనీ
1/11 ఎ. మౌంట్‌రోడ్, మద్రాసు-2.

హైస్కూలులో చదువు విద్యార్థులు రోజుకు గంట మాత్రము పనిచేసి, నెలవారి మ్యూనరేషన్ తీసికొను పద్ధతిపై కావలెను. జవాబు, గుంటూరులో నివసించువారు మాత్రమే దరఖాస్తు చేయవలెను. వివరములు: బాక్సు నెం. 508, కేర్ "ఆంధ్రప్రభ" గొంటూరోడ్, మద్రాసు-0

గూడూరులో దొంగతనాలు

ఆర్థికం ఎగుమతిదారుయింట 600 రూపాయల సొత్తు అపహరణ

గూడూరు, ఏప్రిల్ 25:—నిన్న రాత్రి గూడూరులోని ప్రముఖ ఆర్థికం ఎగుమతిదారు శ్రీ డి. యస్. రెడ్డిగారి బంగళాలో దొంగలు పడి ఆరువందల రూపాయల వరకు సొత్తు అపహరించారు. ఒక కిటికీ చువ్వ వొంచి రోకచువ్వ ఊడబెరికి దోపులు లోపలికి వేసించారట.

అంతకు ముందురోజు గూడూరు మైకా వర్తకుడు శ్రీ పసుపులేటి పిచ్చయ్య నాయుడు గారియింట దొంగిలబడి 470 రూపాయల విలుగల వస్తువులు ఎత్తుకపోయినారు. పోయిన వస్తువులలో బట్టలు, వెండిసామగ్రి కూడా ఉన్నవి.

రిపోర్టు ఇన్‌స్పెక్టర్ స్థాపరించి దర్యాప్తు చేస్తున్నారు. ఇంతవరకు దొంగలు ఆచూకి తెలియలేదు.

జస్టీసుల సబ్-కలెక్టర్ ఇంట చోరీ జరిగినప్పటినుంచి ఈ పట్టణంలో తరచు దొంగతనాలు ఏదోఒకమూల జరుగుతూనే వున్నవి. పోలీసు డిప్యూటీ సూపరింటెండెంటు యింటిలో కూడ దొంగతనం జరిగింది.

గూడూరు పెద్ద జంక్షన్ కావడంచేత ఇక్కడికి అనేకమంది దుండగులు యితరప్రాంతాల నుండి వస్తున్నారు. తమిళజిల్లాలలోని క్షామ ప్రాంతంనుంచి అనేకమంది కూలీలు యిటువైపు వలసవచ్చి గూడూరులో తాత్కాలిక నివాసాన్ని ఏర్పరచుకుంటున్నారు. ఇక్కడికి వచ్చేవారిలో నిజంగా కూలిపనులకోసం వచ్చే వారెవరో, దొంగతనంకోసం వచ్చేవా రెవరో పోల్చుకోవడంలేదు.

ఈ పట్టణంలోని పోలీసు సిబ్బంది కూడా చాలా తక్కువే. ఇతర వూళ్ళలోని పోలీసు స్టేషన్లలో సిబ్బంది 47 మంది వరకు వుంటే గూడూరు స్టేషనులో 23 మంది మాత్రమే వున్నారు.

విశాలాంధ్ర తరగతులు

తేదీమార్పు

విద్యావనం, ఏప్రిల్ 23 — విద్యావనం ప్రిన్సిపాల్ శ్రీ యలమంచిలి వెంకటేశ్వరరావుగారు క్రింది విధంగా తెలియజేస్తున్నారు: "విద్యావనంలో మే నెల 2 వ తేదీని ప్రారంభమై, పదిహేను రోజులు శ్రీ వావిలాల గోపాలకృష్ణయ్య గారిచే నిర్వహించనున్న విశాలాంధ్ర తరగతులు, ఆ దేశంలో జరుగు మద్రాసు అసెంబ్లీ సమావేశాలకు ఆయన హాజరుకావలసి వున్నందువల్ల ప్రారంభించే తేదీని మే 20 కు పొడిగించడమైనది. రాదలచినవా రందరు తేదీ మార్పును గమనించ ప్రార్థన."

గరిమెళ్ల కృష్ణమూర్తిగారి వినోద ప్రదర్శనం

మద్రాసు, ఏప్రిల్ 22 — మద్రాసు ఫైన్ ఆర్ట్స్ అండ్ కల్చరల్ క్లబ్బు (త్యాగరాయ నగర్)లో బుధవారంనాడు శ్రీ గరిమెళ్ల కృష్ణమూర్తిగారు, వివిధ పాత్ర, హాస్య, మిమిక్రీ వినోద ప్రదర్శనం చేశారు. శ్రీ శివరామశాస్త్రిగారు (ఆంధ్రా బ్యాంకి మేనేజరు) కృష్ణమూర్తిగారిని సామాజికులకు పరిచయం చేస్తూ, ఏరు విశాఖజిల్లాకు చెందిన వారని, శ్రీ ఆదిభట్ల నారాయణదాసు, కంచి వెంకటస్వామి నాయుడు మొదలైనవారిచే మెప్పుబడశారని అనేకచోట్ల హరికథా ప్రదర్శనములలో పతకములు పొందినారని, ఇటువంటివారిని ఆంధ్రులు వీరిని ప్రోత్సహింపవలెనని చెప్పారు.

శ్రీ కృష్ణమూర్తిగారు సుమారు రెండు గంటలసేపు తమ విద్యను ప్రదర్శించి, సభికులను కడుపుబ్బ నవ్వించారు.

"భావ ప్రకటన స్వాతంత్ర్యం మన జన్మహక్కు; రాజ్యాంగం దాన్ని పూర్తిగా భద్రపరచగలవరకు విశ్రమించము."

ఆంధ్రప్రభ

ఎడిటర్: నార్ల వెంకటేశ్వరరావు

1952 ఏప్రిల్ 27, ఆదివారం

రెండవ అరలక్ష

ఎంత మెత్తనిది ఆంధ్ర హృదయం! కష్టాలకు అది ఇట్టే కరిగిపోతుంది. తన కష్టాలకే అయితే, అది విశేషమే కాదు; ఎదుటివారి కష్టాలకు కూడా.

"ఎదుటివా"రని అన్నప్పుడు ఆంధ్ర, ఆంధ్రేతర భేదం కూడా లేదు. దేశంలో ఏ మూల, ఎవరికి, ఏ ఆపద వచ్చినా, ముందుగా చెమ్మగిలేది తెలుగువాని కన్నే.

ఈ సంపాదకీయ రచయిత కూడా ఆంధ్రుడే కాబట్టి, స్వజాత్యభిమానంతో ఇది స్వోత్కర్షగా చెప్పుకునే మాట కాదు. దీన్ని నిరూపించడానికి ఇటీవలి మన దేశ చరిత్రలోనే నిదర్శనాలనేకం. బీహారుకు భూకంపం వస్తే, తత్తరపడని తెలుగు పల్లె వున్నదా? చేతనైన సహాయాన్ని చేయడానికి ముందుకు రాని తెలుగువాడున్నాడా? ఇక, బెంగాల్‌లో క్షామం వస్తే, అక్కడి కష్ట గాథలను మనం బుర్ర కథలుగా చెప్పుకోలేదా? కంట తడిపెట్టలేదా? కానీ, కానీ చొప్పున కూడా ప్రోగుజేసి, వేలూ, లక్షలూ ఉరికించలేదా?

వెన్న కంటెకూడా ఇంత మెత్తని గుండెగల తెలుగువారు తమ తెలుగు గడ్డపైనే లక్షలాది కడుపుకు కూడు లేక — గొంతు తడుపుకోడానికి గుక్కెడు నీళ్ళు కూడా లేక — ప్రాణాలు నిలిచే దారి కనబడక, ఊళ్ళను విడిచి, ఇళ్ళను విడిచి, చెట్టు కొక పక్షి వలె విడిపోతుండగా, చూస్తూ ఊరుకోగలరా?

ఇది తెలుగు తత్త్వానికే విరుద్ధమైన కారణంచేతనే గ్రామగ్రామాన నేడు క్షామ బాధా నివారణ సంఘా లేర్పడుతున్నాయి; ఇందువల్లనే వేరే నిధులు దాదాపు పదివున్నా, "ఆంధ్రప్రభ" పేర ప్రారంభించబడినదానికి ఈనాటితో ఒక లక్ష రూపాయల పైచిలుకు జమపడినది.

ఈ నిధికి మొదటి అర లక్ష చేరినప్పుడు మరికొన్ని అర లక్షలు తప్పక చేకూరగలవన్న విశ్వాసాన్ని మేము ప్రకటించాము. మా విశ్వాసం నిర్హేతుకమైంది కాదని ఇంత త్వరలోనే రెండవ అరలక్ష పూర్తి అయింది. కాబట్టి, రెట్టించిన విశ్వాసంతో ఈ నిధి మొత్తం ఇంకా చాలా పెద్దది కావడం తథ్యమని ఈనాడు వ్రాయగలుగుతున్నాము.

ఎంత ఔదార్యంతో, ఎంతటి కరుణార్ద్ర హృదయంతో, మరెంతటి త్యాగబుద్ధితో "ఆంధ్రప్రభ" నిధికి విరాళాలు పంపించబడుతున్నవో, ఇదివరలోనే మేము వివరించి వున్నాము. అయినా, ఒకపూట పస్తుండి మిగిల్చినదాన్ని, ఒకరోజు కూలిచేసి గడించినదాన్ని, ఒక వారం బస్సు ప్రయాణాలు నిలిపి ఆదాచేసినదాన్ని, ఒకనెల ఫలహారాలు మాని కూడబెట్టినదాన్ని, ఈ విధంగా ఏదో ఒక కష్టాన్ని పడి, లేదా, ఏదో ఒక త్యాగం చేసి, "ఈ తృణాన్ని స్వీకరించండి" అని తమ శక్తిని సయితం మించిన మొత్తాలను పంపుతున్నవారు ఎంద రెందరో కలరని తిరిగి చెప్పకుండా వుండలేము.

ఈ విశాలతకు, ఈ త్యాగనిరతికే మరొక నిదర్శనం, — క్షామ నిధికై నేషనల్ ఆర్ట్ థియేటర్సు యాజమాన్యాన ఆంధ్రదేశంలో నాటక ప్రదర్శనాలిస్తున్న శ్రీ యన్. టి. రామారావు, శ్రీమతి జి. వరలక్ష్మి మొదలైనవారితో కూడిన సుప్రసిద్ధ నటీనట బృందానికి లభిస్తున్న విశేష ప్రోత్సాహం. క్షామపీడిత ప్రజాకోటి దీన ప్రార్థనలను ఈ నటీనటుల ద్వారా విని, వారికి రూపాయి, అణా, పైసలనే కాక, బంగారపు ఉంగరాలను, రెవిన్యూ స్టాంపులను, ఫౌంటెన్ పెన్నులను, ఇవ్వడానికి వాటిలో చిలిగవ్వ కూడా మిగలకపోతే, ఖాళీ మనీపర్సులను, చివరికి పైపంచెలను, చొక్కాలను కూడా కానుకలుగా యిచ్చివేస్తున్నారు! చెప్పిన మాటే తిరిగి చెప్పడమైనా, నిజంగా ఎంత మెత్తనిది ఆంధ్ర హృదయం!

అయితే, క్షామ ప్రమాద విస్తృతినిబట్టి కేవలం ఆంధ్రదేశంలోనే కానవస్తున్న ఈ సంచలనం చాలదు; అన్య ప్రాంతాలవారు కూడా ఇప్పుడు ఆదుకోవాలి. వారిలో ఇంతవరకు చెప్పుకోదగినంత కదలిక కానరాకపోవడానికి ప్రచార లోపమే కారణం కావచ్చు. ఏమైనా, ఇప్పుడిప్పుడే అన్య ప్రాంతాలవారు సయితం క్షామ తీవ్రతను గుర్తిస్తున్న శుభ సూచనలు కానవస్తున్నాయి. శ్రీ అనంతశయనం అయ్యంగార్ కృషి ఫలితంగా మొన్న కాన్పూర్‌లో ఒక క్షామ బాధా నివారణ సంఘం ఏర్పడింది. తక్కిన ఉత్తరాది నగరాలలో కూడా ఇటి సంఘాలు త్వరలోనే తలయెత్తగలవని ఆశిస్తున్నాము.

"ఆంధ్రప్రభ" పేర ప్రారంభించబడిన నిధిని లక్షకు పెంచిన దాత లందరికీ చేయెత్తి మా నమస్కారాలు. దీన్ని త్వరలో రెండు లక్షల హద్దును దాటించవలసిందిగా అందరికీ మా ప్రార్థన. మీరు చేసే సహాయం ఎట్టి వినియోగం పొందుతున్నదీ క్షామ ప్రాంతాలకు చేరగలదన్న సంగతి శ్రీ రామకృష్ణ మిషన్‌వారి మహోదార సేవను ప్రశంసిస్తూ అనేక ప్రముఖులు — అనధికారులే కాక, అధికారులు కూడా — చేస్తున్న ప్రకటనలనుబట్టి మీకే తెలుస్తుంది.

అంతర్జాతీయ శిశుసంరక్షణ నిధి

ఇండియాకు విరాళాలు

మిత్రరాజ్యసమితి కార్యాలయం, ఏప్రిల్ 24. ఆసియా, మధ్యప్రాచ్యాలలో 12 దేశాలలో 28,40,000 డాలర్ల వ్యయంతో 18 మాతా శిశు సంరక్షణ పథకాలను అమలు జరపడానికి నిన్న అంతర్జాతీయ శిశుసంరక్షణ నిధి కార్యవర్గం నిశ్చయించింది.

ఈ ప్రణాళికలు ఆ దేశాలలో క్షయ, ట్రకోమా, మలేరియా, ఇంకా క్రిముల ద్వారా వ్యాపించే వ్యాధుల నివారణకై ఉద్దేశించబడినవి.

ఈ మొత్తంలో ఇండియా ప్రభుత్వానికి క్షయనివారణ టీకాలకై 1,35,000 డాలర్లు, క్షయనిరోధక కార్యక్రమాలకై 31,000 డాలర్లు, మలేరియా నివారణ సందర్భంలో డి. డి. టి. వినియోగానికై 4,24,000 డాలర్లు కేటాయించబడగలవు.

ఆహారం ధర హెచ్చింపు

ఉత్తరప్రదేశ్ వుద్దేశంకోసం కేంద్రం నిరీక్షణ

న్యూఢిల్లీ, ఏప్రిల్ 24 — దేశమంతకు ఒకే రకమైన ఆహార విధానాన్ని అమలు జరపడం, ఆహారం ధరను పెంచడం జరుగుతుందా అని బొంబాయి వేసిన ప్రశ్న విషయంలో తన ఉద్దేశాన్ని తెలుపవలసిందిగా ఉత్తర ప్రదేశ్‌ను కేంద్ర ప్రభుత్వం అడిగినట్లు తెలుస్తున్నది.

దేశంలో ఆహారధాన్యాల ధరలు రకరకాలుగా వున్నాయని, మిగులు రాష్ట్రాలు ధరలను ఉన్న వాటినే వున్నట్లే వుంచాయని, లోటు రాష్ట్రాలలో ధరలు బాగా పెంచబడ్డాయని, అందువల్ల లోటు రాష్ట్రాల ప్రజలు బాధపడవలసి వచ్చిందని బొంబాయి ప్రభుత్వం వుద్దేశపడుతున్నది. దీనికి ఉదాహరణంగా ఆహారం ధరలను తగ్గించి పంజాబ్ రాష్ట్రం తగ్గించడాన్ని అది పేర్కొంటున్నది. (మ. వి.)

ఆయుధ సంపదపై వివరాల వెల్లడింపు

పరస్పర నిందారోపణపై అమెరికా నిరసన

మిత్రరాజ్యసమితి కార్యాలయం, ఏప్రిల్ 25 — యాటంబాంబులదారా నేమి, క్రిమి యుద్ధంద్వారా నేమి అపారంగా జనవినాశాని సంఘటించడమే అమెరికా సైనికవిధానంలోని లక్ష్యమని సోవియెట్ ప్రతినిధి ముల్యూర్ జాకబ్ మాలిక్ నేటి మిత్రరాజ్యసమితి ఆయుధ విసర్జన సాధకసంఘ సమావేశంలో పేర్కొన్నాడు.

స్వీయరక్షణకోసం సోవియెట్ యూనియన్ కూడా యాటంబాంబులను తయారు చేసుకొంటున్నట్లు మార్షల్ స్టాలిన్ ఆంగ్లీకరణలు సూచించారనీ, క్రిమి బాంబులను కూడా రష్యా నిస్సందేహంగా తయారుచేసుకొంటూనే వుండవచ్చుననీ, అయితే అమెరికా దురాక్రమణోద్దేశంతోనే ఈ సన్నాహాలను చేసుకొంటున్నట్లు ఆరోపించడం ద్వితీయమనీ అమెరికన్ ప్రతినిధి మిస్టర్ బెంజమిన్ కోహెన్ అన్నాడు.

ఆయుధాల సంపత్తిని క్రమపట్టాలలో వెల్లడించి, తనిఖీకి ఏర్పాటుచేయాలన్న అమెరికన్ ప్రతిపాదనపైనే నేడు చర్చ జరిగింది.

"పరస్పర నిందారోపణలవల్ల ఆయుధ విసర్జన కార్యక్రమాని మనం ఎప్పటికీ పూర్తి చెయ్యలేము" అని కూడా మిస్టర్ కోహెన్ అన్నాడు.

సమావేశం వాయిదాపడ్డది. కొత్త సమావేశానికి తేదీ ఆ తర్వాత నిర్ణయించబడగలదట.

దక్షిణాఫ్రికా పౌరులు

అవమానింపబడుతున్నారట

కేప్‌టౌన్, ఏప్రిల్ 24 — దక్షిణాఫ్రికా అసెంబ్లీ నేటి సమావేశంలో ప్రతిపక్ష నాయకుడు జి. జి. యన్. స్ట్రాస్ ఒక ప్రకటన చేస్తూ ఇండియా, పాకిస్తాన్ అమీదుగా ప్రయాణించే దక్షిణాఫ్రికా పౌరులు అవమానానికి గురి కావలసి వస్తున్నదని అన్నారు.

దక్షిణాఫ్రికా పౌరులైనంత మాత్రాన రెండు వౌనులు డిపాజిట్ చేయాలని వారు కోరబడుతున్నారని, ఇట్టి నియమావళి ఒక్క దక్షిణాఫ్రికా పౌరులకే వర్తింపచేయబడుతున్నదని, మరే దేశంవారికి కూడా ఇట్టి అవమానకరమైన నియమావళి వర్తించడం లేదని పేర్కొన్నాడు.

దక్షిణాఫ్రికా పౌరులు ఇకముందు అయినా ఇట్టి అవమానానికి గురి కాకుండా ప్రభుత్వం కాపాడాలని ఆయన చెప్పారు. ఇందు విషయమై తగు చర్యలు తీసుకోగలమని ప్రధాని మలాన్ వాగ్దానం చేశాడు.

దక్షిణాఫ్రికా ప్రజానీకానికి కె సెన్ మలాన్ విజ్ఞప్తి

కేప్‌టౌన్, ఏప్రిల్ 24 — ఇప్పుడు తాము తలపెట్టిన దరఖాస్తులకు ప్రజామోదాన్ని సంపాదించే నిమిత్తం వెంటనే జనరల్ ఎన్నికలు జరపవలసిందని "టార్చ్ కమాండో" దళం అధినేతలు గ్రూప్ కెప్టెన్ మలాన్ నేడు దక్షిణాఫ్రికా ప్రభుత్వానికి విజ్ఞప్తిచేశాడు.

తరుణం మించకుండానే ప్రభుత్వాన్ని ప్రమాదకరమైన తప్పుదోవలనుంచి మరలించడానికే తాను తుదిక్షణంలో ఈ విజ్ఞప్తిని చేస్తున్నానని ఆయన వివరించాడు.

ఒకవేళ ప్రభుత్వం వెంటనే జనరల్ ఎన్నికలు జరపడానికి సంసిద్ధపడకపోతే కనీసం రాజా ంగబద్ధంగా అయినా వ్యవహరించవలసిందని ఆయన ప్రభుత్వాన్ని కోరాడు.

పర్యాకు సైనిక సరఫరాల రవాణా

అమెరికన్ విదేశాంగశాఖ ప్రకటన

వాషింగ్టన్, ఏప్రిల్ 25 — ప్రధాని డాక్టర్ ముసాదిక్‌తో జరిగిన ఉత్తర ప్రత్యుత్తరాల ఫలితంగా యునైటెడ్ స్టేట్స్ పర్యాకు తిరిగి సైనిక సహాయాన్ని చేస్తున్నదని, సైనిక సరఫరాల రవాణా సాధ్యమైనంత త్వరలో ప్రారంభం కాగలదని విదేశాంగశాఖ నేడు ప్రకటించింది.

కొత్త ఒడంబడిక విషయమై రాయబారాలు పూర్తికానందున జనవరి ఎనిమిదవ తేదీ నుంచి పర్యాకు అమెరికా సైనిక సహాయం నిలిపివేయబడ్డది.

అమెరికాతో ఈ సందర్భంలో జరిగిన ఉత్తర ప్రత్యుత్తరాలలో తన శక్తి స్తోమతలు అవకాశ మిచ్చినంతవరకు మిత్రరాజ్య ప్రణాళిక సూత్రాలకు పర్యా కట్టుబడే వ్యవహరిస్తున్నదని, తన రక్షణలను బలపరచుకొనడానికి కూడా శక్తివంచనలేకుండా పర్యా పాటుపడుతున్నదనీ ప్రధాని ముసాదిక్ అన్నాడు.

ఎటునుంచి ముట్టడి జరిగినా పర్యా తన స్వాతంత్ర్యాన్ని యావచ్ఛక్తితో కాపాడుకొనగలదని కూడా ప్రధాని మునాదిక్ అన్నాడు.

పిడుగుపాటుకు ఇద్దరి మృతి

ధర్మపురం, ఏప్రిల్ 23 — ఇక్కడికి సమీపంలో వున్న కొంతాళి గ్రామంలో గత సోమవారం రాత్రి పిడుగుపడి ఇద్దరు స్మృతి చెందారు. స్మృతి చెందినవారు నోరియులు 26 సంవత్సరాలకు పైబడినవారు. నాటిరాత్రి వర్షం బాగా కురిసింది.

నిజాం నవాబుకు వినోబా లేఖ: భూదాన యజ్ఞానికి తోడ్పడవలసిందని అభ్యర్థన

హైదరాబాదు, ఏప్రిల్ 25 — భూములు లేనివారికి భూములు పంచిపెట్టడం నిమిత్తం తను ప్రారంభించిన భూదాన యజ్ఞానికి భూమి విరాళం ఇవ్వవలసిందని హైదరాబాద్ రాజప్రముఖ్ నిజాం నవాబును ఆచార్య వినోబాభావే లేఖ వ్రాసినటు తెలుస్తున్నది.

ఆచార్య భావే నిరుడు తెలంగాణాలో పర్యటన జరిపినప్పుడు ఈ లేఖ వ్రాశారట. దీనిని భూదానయజ్ఞసమితి కన్వీనరు శ్రీ పుమ్మెత్తల కేశవరావుగారు నేడు ప్రకటించారు.

ఆచార్య వినోబా ఆ లేఖలో క్రిందివిధంగా వ్రాశారట :—

"ఈ మూడునెలలు తెలంగాణాలో పర్యటించిన సందర్భంలో నాకు వేయి యకరాలు మొదలు ఒక గుంటవరకు మొత్తం 12 వేల యకరాల భూమి విరాళంగా లభించింది. ఒక యకరం మాత్రం కల ఒక బీదరైతు దానిలో సగం ఒక గుంట విరాళ మిచ్చాడు.

"నేను హైదరాబాదులో నే వున్నప్పుడు నాకే అభిప్రాయం తోచివుంటే నేనే స్వయంగా మీ వద్దకు వెళ్ళి విరాళం కోరేవాణ్ని కాని, గ్రామాల పర్యటనలో వుండడ వల్ల లేఖద్వారా అర్థించడం జరిగింది.

"భూదాన యజ్ఞ సముత్సాహంతో కొనసాగడానికి మందిరా లలో జరిగిన కార్యకర్తల సభలో ముగ్గురు సభ్యులతో ఒక ప్రత్యేకసంఘం నెలకొల్పబడింది.

"నా లక్ష్యం సముచితమని మీకుతోస్తే మీరుకూడా మీకు తోచినంతభూమి దానం చేయాలని కోరుతున్నాను."

శ్రీ మున్షీచే ఎల్లోరా సందర్శనం

ఇండియా ఆహారశాఖా మంత్రి శ్రీ కె. ఎం. మున్షీ, శ్రీమతి లీలావతిమున్షీ, నిజాం సరఫరా శాఖామంత్రి డాక్టర్ చెన్నారెడ్డిగార్లతో సహా నేటి వుదయం రైలులో ఔరంగాబాదు వెళ్ళారు. అక్కడినుంచి కారులో ఎల్లోరా గుహలకు బయలుదేరారు.

అంధ సంక్షేమ సంఘం

సంస్థానంలోని గుడ్డివారి పరిస్థితులను పరిశీలించి వారి హితానికి ప్రత్యేకంగా పాటు పడడంకోసం హైదరాబాదు ప్రభుత్వం 12 మంది సభ్యులతో ఒక సంఘాన్ని నెలకొల్పింది. దీనికి ఆరోగ్య శాఖామంత్రి అధ్యక్షుడు; ముఖ్యమంత్రి శ్రీ బూర్గుల రామకృష్ణారావుగారు దీనికి పోషకుడు. సంఘంలో ఆరుగురు అధికారులు, ఆరుగురు అనధికారులు వుండగలరు.

ధాన్యం దుకాణాలలో అగ్నిప్రమాదం

[illegible] అగ్నిప్రమాదం ఏర్పడి రెండు ధాన్యం దుకాణాలు పూర్తిగా కాలిపోయాయి. మరొక దానికి కొంత నష్టం కలిగింది. కొన్నివేల రూపాయల నష్టం కలిగినట్లు అంచనా వేయబడింది.

సకాలానికి అగ్నిమాపక దళాలు రావడంతో బజారంతా కాలిపోయే ప్రమాదం తప్పింది.

రణ్‌ఛోడ్‌దాస్ ఫ్యాక్టరీలో కూడా అగ్నిప్రమాదం ఏర్పడింది. కాని అగ్నిమాపక దళాలు త్వరలో వచ్చి ప్రమాదాన్ని నివారించాయి.

అన్యరాష్ట్రాలలోని నిజాంభవనాల అమ్మకంలో విలంబన

ఢిల్లీ, ఉదకమండలం, బొంబాయి నగరాలలో వున్న నిజాం భవనాల అమ్మకం విషయంలో ఇంకా బేరసారాలు కుదరడంలేదని విలంబన జరుగుతున్నదని తెలుస్తున్నది.

హైదరాబాదు సంస్థానానికి వెలుపలవున్న నిజాం ప్రభుత్వ భవనాలను, నివేశన స్థలాలను సంస్థాన ఆర్థిక స్తోమతకోసం అమ్మివేయాలని 1950 లో గోర్వాలా కమిటీ సూచించింది.

ఢిల్లీ భవనం కోటిరూపాయల ఖరీదుచేస్తుందని, బొంబాయిలోని నివేశనస్థలాన్ని ప్లాటులుగా అమ్మాలని, ఇవికూడా కోటిరూపాయల విలువ చేస్తాయని గోర్వాలా కమిటీ అంచనా వేసింది.

ఉదకమండలంలోని భవనాన్ని ప్రశస్త్యం నిరుడు అమ్మదలచింది కాని, తగినధర రానందున మరికొంతకాలంవరకు అమ్మే అభిప్రాయమే మానుకోవలసివచ్చింది.

బొంబాయిలోని నివేశన స్థలాల అమ్మకానికి నిజాం ప్రభుత్వం చర్య తీసుకుంది. ప్లాటులు అమ్మేముందు, వాటికి రోడ్లు వేయడం, మురుగునీటి నౌకర్లు కలిగించడం మున్నగువాటికోసం బొంబాయి ప్రభుత్వంతోను, కార్పొరేషన్‌తోను సంప్రదింపులు జరుగుతున్నాయి.

ఈ నివేశన స్థలాలు త్వరలోనే అమ్మివేయబడుతాయని అధికారులు అంటున్నారు.

ఢిల్లీలోని భవనం ఖరీదు హెచ్చుగా వున్నందున దాని అమ్మకం కష్టమని భావించబడుతున్నది.

సిక్కిం, కాలింపాంగ్, డార్జిలింగ్‌లలో నెహ్రూ పర్యటన

న్యూఢిల్లీ, ఏప్రిల్ 26 — ఇండియా ప్రధాని పండిట్ నెహ్రూ నేడు ఇక్కడినుంచి విమానంలో గయమందేర్ వార్జిలింగ్, సిక్కిం, కాలింపాంగ్‌లలో పర్యటనకోసం రావడానికి వెళ్ళారు. మొత్తం నాలుగురోజులు ఆయన ఇలా పర్యటిస్తారు.

భూదాన యజ్ఞానికి 1,000 యకరాలు

జనాబ్ సయ్యద్ హుస్సేన్ విరాళం

మదనపల్లె, ఏప్రిల్ 23 — పుంగనూరు తాలూకాకు చెందిన వెపులపల్లె గ్రామంలో బెంగుళూరునుంచి వచ్చి నివాస మేర్పరచుకొన్న జనాబ్ సయ్యద్ హుస్సేన్ వెయ్యి ఎకరాల భూమిని 400 ఎకరాలు తరి 600 ఎకరాలు ఖుష్కి ఆచార్య వినోబాభావే సాగిస్తున్న భూదాన యజ్ఞానికి సమర్పించినట్లు వార్తలు వచ్చినవి.

వినోబాభావే విరాళాన్ని అంగీకరిస్తూ, ఇతరులను పోత్సాహించి ఈ యజ్ఞాన్ని సఫలీకృతం చెయ్యవలసిందని లేఖ వ్రాసినట్లు తెలుస్తున్నది. (మ. వి.)

నియంతృత్వ దేశాలతో విభేదాల పరిష్కారం

అచిసన్ ప్రకటన

వాషింగ్టన్, ఏప్రిల్ 21 — సమస్తం కోపి స్వతంత్ర రాజ్యాలను నియంతృత్వ దేశాలు నాశనం చేయడానికి ప్రయత్నించనంతకాలం వాటితో విభేదాల పరిష్కారానికి సర్వదా అవకాశం కలదని అమెరికన్ విదేశాంగ మంత్రి మిస్టర్ డీన్ అచిసన్ నేటి రాత్రి అన్నాడు.

మిస్టర్ అచిసన్ ఇంకా ఈ విధంగా అన్నాడు:

"ప్రపంచంలోని స్వతంత్ర దేశాలు ఏ రాజ్యంపైన పగలేదు. ఇదికొన్ని రాజ్యాలకు పరిమితమైన కూటమికాదు. ఏ రాజ్యమైనా [illegible] చేయాలనే వాంఛ లేకపోయినపక్షంలో, నియంతృత్వ దేశాలకు, స్వతంత్ర రాజ్యాలకు మధ్యగల విభేదాల పరిష్కారానికి ఎప్పుడూ అవకాశం వున్నది.

"నియంతృత్వాధికారం కొనసాగుతున్న దేశాలలో ప్రభుత్వం ఒక పక్షిమైతే ప్రజలు ఒకపక్షం అవుతారు. నియంతలు ప్రజాస్వామికాన్ని గురించి ఏమి చెప్పినా, అది ప్రజారాజ్యం కానేరదు. పాలకుల రాజ్యమే అవుతుంది.

"దీనికి ఒక్కటే తార్కాణం. యుద్ధఖైదీల సమస్యపై ఉత్తరాది ప్రతినిధులకు, సమితి ప్రతినిధులకు మధ్య ఏర్పడిన అభిప్రాయభేదం. ఈ సందర్భంలో ఖైదీల అభిమతాలకే సమితి ప్రాధాన్యమిస్తున్నది.

"సమష్టి సమస్యల పరిష్కారానికి యూరోపియన్ సైన్యాలన్నీ ప్రబల తార్కాణంగా గ్రహించవచ్చు.

"యూరోప్ రక్షణ ఒడంబడికలో పాల్గొనే రాజ్యాలకు సమష్టిగా ఒక సైన్యమేగాక, సమష్టిగా మిలిటరీ బడ్జెట్, సేకరణ విధానం, రాజకీయ పర్యవేక్షణ పొసగి, సమైక్య యూరోప్ నిర్మాణానికిమాత్రమే గాక, అంతర్జాతీయ సంఘ సమైక్యానికి కూడా దారితీయగలదు."

ఇండియాలో ఎన్నికలు

లార్డ్ పెథిక్‌లారెన్స్ ప్రశంస

లండన్, ఏప్రిల్ 24 — ఇండియాలో ఇటీవలి ఎన్నికలు ప్రజాస్వామ్యానికి అఖండ విజయమన్న సంగతి ప్రపంచంలో అందరూ ఒప్పుకున్నదే నని లార్డ్ పెథిక్‌లారెన్స్ వై. యం. సి. ఎ. భారతీయ విద్యార్థుల యూనియన్ 32 వ వార్షికోత్సవ సభలో ప్రసంగిస్తూ ఉద్ఘాటించాడు.

ప్రపంచ చరిత్రలోనే ఇంత పెద్దవైన ఎన్నికలు ఎప్పుడూ జరగలేదని, ఈ ఎన్నికల ముఖ్యవిశేషం వోటర్లలో అధికసంఖ్యకులు నిరక్షరాస్యులని, ఎక్కడా ఒక్క ఆక్రమంగాని, అవినీతిగాని జరగకపోవడం మరొక గొప్ప విశేషమని కూడా ఆయన అన్నాడు. నేడు భారతదేశం ఎదుర్కొనవలసివస్తున్న పెక్కు క్లిష్టసమస్యలను భారతీయ నాయకులు ఎదిరించగలరనే ఆశాభావం తనకు కలదని ఆయన అన్నారు.

పోలీసు కాల్పులలో 14 మందికి గాయాలు

లక్నో, ఏప్రిల్ 25 — గోరఖ్‌పూర్‌లో సమ్మె చేస్తున్న రైల్వే కార్మికులపై పోలీసులు జరిపిన కాల్పులలో 14 మందికి గాయాలు తగిలినవని ఇక్కడికి చేరిన సమాచారంవల్ల తెలుస్తున్నది.

తాజా వార్తలు

మద్రాసు, ఏప్రిల్ 26 — ప్రభుత్వోద్యోగులలో నాన్‌గెజెటెడ్ ఉద్యోగులు, తదితరులు కూడా నెలకు మూడు వందలలోపు జీతం పుచ్చుకొనేవారి పిల్లలు చెల్లించవలసిన జీతాల విషయమై సౌకర్యం చేస్తూ మద్రాసు ముఖ్యమంత్రి రాజాజీ నేడొక ప్రకటన చేశారు.

మూడవఫారమ్ వరకు అట్టి పిల్లలు స్కూళ్ళకు జీతము చెల్లించ నవసరంలేదు. ఆపైన సెకండరీ స్కూళ్ళలో సగం జీతమే చెల్లించవలసివుంటుంది. లైబ్రరీలకు, తదితర మైనరుఫీజులకు అదనంగా చెల్లించవలసిన పనిలేకుండా ఇది వర్తించదు.

మైనారిటీ సభ్యులచే పాక్ పార్లమెంట్ బహిష్కరణ

స్పీకర్ ప్రవర్తనకు నిరసన

కరాచీ, ఏప్రిల్ 24 — పాకిస్తాన్ పార్లమెంటులోని కొన్ని మైనారిటీ సభ్యులు నేటి పార్లమెంట్ మధ్యాహ్నం సమావేశానికి వెళ్ళడం మానివేశారు.

స్పీకర్‌తో సంప్రతించకుండానే మధ్యాహ్న సమావేశం ఏర్పాటుచేసినందుకు నిరసనగా తాము బహిష్కరించామని వారన్నారు.

పార్లమెంట్ ప్రత్యేక సమావేశాలుగాని, మధ్యాహ్న సమావేశాలుగాని జరపడానికి ముందు అందరి సలహా తీసుకోవాలని పాక్ రాజ్యాంగంలో నిర్దేశించబడింది.

పాకిస్తాన్‌లో ప్రత్యేక నియోజకవర్గాలు

జె. యన్. మండల్ విమర్శ

కలకత్తా, ఏప్రిల్ 24 — పాకిస్తాన్ ప్రభుత్వంలో మాజీ న్యాయశాఖామంత్రి మిస్టర్ జోగేంద్రనాథ్ మండల్ నేడు ఒక ప్రకటన చేస్తూ తూర్పు బెంగాల్‌లో ప్రత్యేక నియోజకవర్గాలను ఏర్పాటు చేయడంద్వారా తూర్పు పాకిస్తాన్‌లో మహమ్మదీయేతర అల్పసంఖ్యాక వర్గాలను పూర్తిగా తుడిచిపెట్టి సంపూర్ణమైన మహమ్మదీయ రాజ్యం స్థాపించబడటం తథ్యమని హెచ్చరించాడు.

పాకిస్తాన్‌నుంచి హిందువులను పూర్తిగా తరిమివేసే విధానం పశ్చిమ పాకిస్తాన్‌లో పూర్తిగా సఫలమొందని ఇప్పుడు ఇది తూర్పు పాకిస్తాన్‌లో కూడా సఫలం కానున్నదని ఆయన అన్నాడు. ప్రత్యేక నియోజకవర్గాలవల్ల పరస్పరం అనుమానం ప్రబలం కాగలదని, పాకిస్తాన్ ప్రభుత్వ నిర్వహణలో పాల్గొనడానికి మైనారిటీలకు ఎన్నడూ అవకాశం వుండదనీ కూడా ఆయన విమర్శించాడు.

పెప్సూ మంత్రివర్గ విస్తరణ

అకాలీవాసుల సహకారానికి ముఖ్యమంత్రి కృషి

న్యూఢిల్లీ, ఏప్రిల్ 23 — యునైటెడ్ ఫ్రంట్ పార్టీలో అకాలీదళపక్షంవారికి ప్రాతినిధ్యం వహించే సర్దార్ దారాసింగ్, సర్దార్ ధన్‌సింగ్ (హరిజన్), చౌదరి ఇంద్రసింగ్ గార్లకు తన మంత్రివర్గంలో స్థానాలు ఇవ్వడానికి పార్టీనాయకుడు సర్దార్ జ్ఞానసింగ్ రారేవాలా నేడు సూచించాడు.

సర్దార్ భూపేంద్రసింగ్ మాన్ నిన్న అకాలీ వారి ప్రధాన కార్యస్థానంలో సర్దార్ సంపూర్ణసింగ్‌ను కలుసుకొని సమాలోచనలు జరిపాడు. ఈ సమాలోచనలకు ఇక్కడి రాజకీయవర్గాలవారు విశేష ప్రాధాన్యం ఇస్తున్నారు.

తన పక్షానికి అకాలీదళవర్గాల సహకారాన్ని సంపాదించడానికి సర్దార్ రారేవాలా ప్రయత్నిస్తున్నాడు.

భూదాన యజ్ఞం

శ్రీ శంకరరావుదేవ్ వివరణ

నాగపూర్, ఏప్రిల్ 25 — భూములపంపిణీ సాంఘిక న్యాయసాధనలో ప్రభుత్వ వ్యవస్థకు ప్రత్యామ్నాయమైన ఏర్పాటు భూదాన యజ్ఞమని సేవాసంఘం కార్యదర్శి శ్రీ శంకరరావుదేవ్ నేడిచ్చట చెప్పారు. ఈ ఉద్యమ లక్ష్యాలను సాధించేవరకు సర్వోదయ సమాజం వారు శ్రమించనున్నారు కూడా. ప్లానింగ్ కమిషన్‌వారు కూడా "ప్రజల ఏర్పాట్లు"కావాలని తమ నివేదికలో సూచించారని, దానిని ఆచార్య వినోబాభావే ఏర్పరుస్తున్నారన్నారు.

చెన్నపురికి అండమాన్ విద్యార్థుల రాక

మద్రాసు, ఏప్రిల్ 25 — అండమాన్ నుంచి దాదాపు 30 మంది విద్యార్థులు నిన్న చెన్నపురి వచ్చారు.

నేటి వుదయం వీరు రాజభవన్ వెళ్ళి గవర్నర్‌తో విందు చేశారు. మధ్యాహ్నం అడయార్‌లోని థియొసాఫికల్ సొసైటీని, అశోక్ విహార్, జూ, పనెమెరా లైబ్రరీ మున్నగువాటిని సందర్శించారు. రేపు అండమాన్ ద్వీపాలకు తిరిగి పయనమౌతారు.

కృష్ణాజిల్లా రెడ్డి నాలీ ప్రజాపానీ కార్యవర్గ సమావేశం ఈ నెల 27 వ తేదీ మధ్యాహ్నం ఏలూరులో జరుగు నందని కార్యదర్శి శ్రీ గొర్రెపాటి వెంకట సుబ్బయ్యగారు వ్రాస్తున్నారు.

For healthy Skin
sist on

MARGO SOAP
THE GENUINE NEEM OIL SOAP
A Calchemico PRODUCT
మద్రాసు ఆఫీసు
5/149, బ్రాడ్వే :: జి. టి. మద్రాసు

ఆంగ్లో-ఈజిప్షియన్ చర్చలలో ప్రతిష్టంభన

సూడాన్ విషయమై ఏకాభిప్రాయం లేనందున

లండన్, ఏప్రిల్ 25—

ఆంగ్లో-ఈజిప్షియన్ వివాద పరిష్కారానికై బ్రిటిష్ విదేశాంగమంత్రి మిస్టర్ ఆంథొనీ ఈడెన్ కెయిరోలోని బ్రిటిష్ రాయబారి, సూడాన్ గవర్నర్-జనరల్ మున్నగు తన ముఖ్య సలహాదారులతో ఇక్కడ వారంరోజులుగా చర్చలు జరిపినప్పటికీ, ఈజిప్టుకు ఆమోదయోగ్యమైన ప్రతిపాదనలను రూపొందించడం సాధ్యపడలేదని నేడిచ్చట రాజకీయ వర్గాలద్వారా తెలుస్తున్నది.

అందరికంటె ముఖ్యంగా ఇచ్చటి ఈజిప్షియన్ వర్గాలవారు బొత్తిగా నిరుత్సాహం ప్రకటిస్తున్నారు.

ఈ వివాద పరిష్కార కృషిలో తిరిగి ప్రతిష్టంభన ఏర్పడినట్టే నేడిక్కడ పరిగణించబడుతున్నది.

గడచిన వారంరోజులుగా కొనసాగిన చర్చల సందర్భంలో, ఈ వేసవిలో బ్రిటిష్ ఈజిప్షియన్, సూడానీస్ ప్రతినిధులతో కార్టూంలో ఒక రౌండ్ టేబుల్ సమావేశం జరపబడాలని బ్రిటన్ ముఖ్యంగా ప్రతిపాదించినట్లు తెలుస్తున్నది.

గడచిన అనుకూలకాలంలో "ఈజిప్టు, సూడాన్‌ల రాజు"గా ప్రకటించబడిన ఫరూక్ రాజు కొత్తబిరుదాన్ని బ్రిటన్ వెంటనే స్పష్టంగా గుర్తించాలనే అంశం ఈ చర్చలలో దాటవేయబడినట్టు తెలుస్తున్నది.

కొత్తప్రతిపాదనలను రూపొందించడానికి ముందు కొద్దిరోజులపాటు వేచిచూడడానికి ఇప్పుడు బ్రిటిష్‌మంత్రులు, ఉద్యోగులు నిశ్చయించుకున్నారు.

లండన్‌లోని ఈజిప్షియన్ రాయబారి అమీర్ పాషాకు కొత్తప్రతిపాదనలు అధికారరీత్యా నేడు అందజేయబడగలవని ఆందరు ఎదురుచూశారుగాని, పై కారణాలవల్ల నేడు అది జరగలేదు.

పైన పేర్కొనబడిన ధోరణిలో బ్రిటన్ రూపొందించదలచిన ప్రతిపాదనలు ఈజిప్టుకు ఆమోదయోగ్యంగా వుండబోవని ఇప్పుడు స్పష్టమైనందున, బ్రిటన్ ఆట్టి ప్రతిపాదనలను వేటినీ అమీర్‌పాషాకు అసలు అందజేయకనే పోవచ్చునని ఇచ్చటి అభిజ్ఞవర్గాలలో విశ్వసించబడుతున్నది.

అయితే, బ్రిటిష్ ప్రతిపాదనలు క్రిందటి గురువారంనాడు ఈజిప్షియన్ రాయబారి అమీర్‌పాషాకు అనధికారరీత్యా సమర్పించబడినవనీ, అవి తన ప్రభుత్వానికి ఆమోదయోగ్యం కాబోవని అప్పుడే ఆయన తన అభిప్రాయం ప్రకటించాడనీ తెలుస్తున్నది.

సూడాన్‌కు కూడా అధినేతగా ఫరూక్ రాజు కొత్త బిరుదాన్ని ముందు బ్రిటన్ స్పష్టంగా అంగీకరించడం అత్యంతముఖ్యమని ఈజిప్షియన్ ప్రజానీకం గట్టిగా పట్టుబడుతున్నట్లు ఈజిప్షియన్ వర్గాలవారు స్పష్టం చేస్తున్నారు. నిన్న విదేశాంగమంత్రి ఈడెన్, ఆయన సలహాదారులు ఈజిప్షియన్ రాయబారి కార్యాలయానికి విందుకు వెళ్ళినప్పుడు ఈ వైఖరినే మిస్టర్ అమీర్ పాషా పునఃస్పష్టం చేసినట్టు తెలుస్తున్నది కూడా.

కనుక, ప్రస్తుత పరిస్థితులలో ఈ సమస్యకు సంబంధించిన అన్నిపార్టీలవారు కలిసి తమతమ వైఖరులనుగురించి పునరాలోచించుకొనే నిమిత్తం కొద్దిరోజులపాటు చర్చలను నిలిపివేయడానికి నిశ్చయించుకున్నట్లు తెలుస్తున్నది.

వచ్చేవారంలో మిస్టర్ ఈడెన్ ఈజిప్షియన్ విమర్శలదృష్ట్యా ప్రస్తుత పరిస్థితిని గురించి తన సలహాదారులతో కలిసి పునరాలోచించగలడని విశ్వసించబడుతున్నది.

మిస్టర్ అమీర్‌పాషా నిన్న లండన్‌లోని అమెరికన్ రాయబారి మిస్టర్ వాల్టర్ గిఫర్డ్‌ను కలుసుకొని, ప్రస్తుత పరిస్థితినిగురించి ఆయనకు స్వయంగా తెలియబరచాడట.

లండన్‌లో మిస్టర్ ఈడెన్ కొనసాగిస్తున్న చర్చలనుగురించి బ్రిటిష్ ప్రభుత్వం అమెరికాకు ఎప్పటికప్పుడు తెలియపరుస్తున్నది. ఈ వారంలో బ్రిటన్ రూపొందించిన ప్రతిపాదనలు లండన్, కెయిరోలలోని అమెరికన్ రాయబారులకు అందజేయబడినవట కూడా.

అమెరికా క్రూయిజర్ నౌకపై ప్రమాదం

30 మంది నావికుల దుర్మరణం

వాషింగ్టన్, ఏప్రిల్ 25—కొరియా సముద్రతీరంలో యుద్ధచర్యలలో పాల్గొంటున్న అమెరికన్ క్రూయిజర్ "సెయింట్ పాల్" నౌకమీద ఒక శతఘ్ని ప్రేలడంవల్ల 30 మంది నావికులు దుర్మరణం చెందినట్టు అమెరికా నౌకాశాఖ ప్రకటించింది.

కొరియా తూర్పుతీరంలోని కమ్యూనిస్టు స్థావరాలపై ఫిరంగి కాల్పులు సాగిస్తుండగా ఈ ప్రమాదం జరిగిందట.

జపాన్‌లో విదేశ సేనలు

యథారీతి ఒడంబడిక సంభవం

లండన్, ఏప్రిల్ 24—"ఏప్రిల్ 28 వ తేదీని జపాన్ శాంతిసంధి అమలులోకి రావడంతో అమెరికా సేనలు మినహా మిగతా విదేశ సేనల హోదాలో తాత్కాలికంగా మార్పు రాగలదని భావించబడుతున్నట్టు బ్రిటిష్ విదేశాంగశాఖ ప్రతినిధి నేడు సూచించాడు.

ప్రస్తుతానికి వాటి హోదా విషయమై ఒక యథారీతి ఒడంబడిక జపాన్ ప్రభుత్వంతో కుదుర్చుకోబడగలదని, ఆ తరువాత శాశ్వతమైన ఒడంబడిక కుదుర్చుకోవడానికి రాయబారాలు జరుగగలవని కూడా ఆయన వివరించాడు.

యథారీతి ఒడంబడికవల్ల ఈ విదేశ సేనలన్నింటికి జపాన్ ప్రభుత్వం సహాయం చేయడానికి అవకాశం కలుగగలదని, ఇతర దేశాలన్నింటి తరపున ఈవిషయమై కొరియా యుద్ధానికి సేనలు పంపిన జపాన్ ప్రభుత్వంతో రాయబారాలు జరుపవలసిందిగా జనరల్ రిడ్జివే కోరబడగలదని తెలుస్తున్నది

వాషింగ్టన్, ఏప్రిల్ 24 — అమెరికా పునరుద్ధరణ ఆర్థిక సంఘాన్ని రద్దు చేయాలన్న ప్రతిపాదనను అమెరికా సెనెట్ నేడు 42-37 వోట్లతో ఆమోదించింది ఇప్పుడు ఈ ప్రతిపాదన ప్రతినిధుల సభ ఆమోదానికి పంపబడగలదట.

నిర్వాసితులకు పరిహారం

త్వరలో కేంద్ర ప్రభుత్వం ప్రకటన

న్యూఢిల్లీ, ఏప్రిల్ 25—నిర్వాసితులకు నష్టపరిహారం చెల్లించే విషయమై ఇండియా ప్రభుత్వం ప్రకటన ఒకటి రెండు రోజులలో వెలువడగలదని తెలుస్తున్నది.

వారికి ఇవ్వబడే పరిహారం ఏరూపంలో చెల్లించబడగలదో ఈ ప్రకటనలో వివరించబడగలదని తెలుస్తున్నది.

ఈ పరిహారం "బాండు"ల రూపంలో చెల్లించబడగలదని తెలుస్తున్నది.

అజిత్ ప్రసాద్ జైన్ వివరణ

జలంధర్, ఏప్రిల్ 24—నిర్వాసితుల ఆస్తి క్లెయిముల పరిశీలన ఈ ఏడాది సెప్టెంబర్ నాటికి పూర్తికాగలదని ఆర్థికశాఖామంత్రి శ్రీ అజిత్ ప్రసాద్ జైన్ నేడు ఇక్కడ పత్రికావిలేకరుల గోష్ఠిలో ప్రకటించాడు. సాధ్యమైనంత త్వరలో ఈ పరిహారాన్ని చెల్లించడానికి ప్రభుత్వం కృషిచేస్తున్నదని కూడా ఆయన అన్నాడు.

నష్టపరిహారానికి మిస్త్రీ నోటీసు

లక్ష పైచిలుకు చెల్లించాలని

బొంబాయి, ఏప్రిల్ 25—యు. పి. అసెంబ్లీ స్పీకర్ మార్చిలో జారీచేసిన అరెస్టు వారంటుమేరకు తను నిర్బంధించబడినప్పుడు తనకు కలిగిన కష్టనష్టాలకు పరిహారంగా 1,03,200 రూపాయలు తనకు చెల్లించాలని "బ్లిట్జ్" పత్రిక డిప్టీ ఎడిటర్ మిస్టర్ హెచ్. డి. మిస్త్రీ నేడు ఉత్తర ప్రదేశ్ అసెంబ్లీ స్పీకర్‌కు, ఉత్తర ప్రదేశ్ పోలీసు కమీషనర్‌కు నోటీసులు పంపాడు.

తన అరెస్టు, డిటెన్షన్ ఉత్తర ప్రదేశ్ అసెంబ్లీ స్పీకర్, అసెంబ్లీ తీసుకున్న చర్య చట్టవిరుద్ధమని ఆ నోటీసులో ఆయన వివరించాడు.

పోర్చుగల్ దమన విధానానికి నిరసన

బొంబాయిలో పోర్చుగల్ కాన్సలేట్ ముందు ప్రదర్శనలు

బొంబాయి, ఏప్రిల్ 25 గోవాలో పోర్చుగీస్ దమన విధానాన్ని నిరసిస్తూ గోవా యునైటెడ్ ఫ్రంట్‌కు చెందిన 20 మంది నిన్న ఇక్కడి పోర్చుగీస్ కాన్సలేట్ ముందు ప్రదర్శనాలు జరిపారు.

గోవానుంచి పోర్చుగీసు ప్రభుత్వం వైదొలగాలని, గోవా భారతీయుల విముక్తికి భారతప్రభుత్వం పూనుకోవాలని తోడిభారతీయులు వొత్తిడి చేయాలని నినాదాలుగల అట్టలు, నల్లజెండాలు పట్టుకుని వారు నినాదాలు చేశారు.

కాన్సలేట్ కార్యాలయంవద్ద పోలీసు కాపలా పెట్టబడింది. పోలీసులు లోపలికి ఎవరినీ వెళ్ళనివ్వలేదు.

గోవాలో పోర్చుగీస్ రాజ్యానికి నిరసనగా ప్రజల సానుభూతి నిమిత్తం నేటినుంచి కాన్సలేట్ ముందు నిరశనవ్రతం ప్రారంభించామని కూడా ప్రదర్శకుల దళం నాయకుడు పత్రికా ప్రతినిధులతో అన్నాడు.

త్వరలో గోవాలో సంస్కరణలు

పోర్చుగీస్ విదేశస్థావరాల శాఖామంత్రి కమాండర్ సర్మెంటో రోడ్రిక్ నిన్న యిక్కడ ముచ్చటిస్తూ గోవాలో త్వరలో సంస్కరణలు ప్రవేశపెట్టబడుతాయని, పరిపాలనలో మరింత ఉదార వైఖరి విషయమై పోర్చుగీస్ నేషనల్ అసెంబ్లీలో బిల్లు ప్రతిపాదించబడుతుందని అన్నాడు.

19 రోజులపాటు ఇండియాలోని పోర్చుగీస్ స్థావరాల పర్యటనకోసం ఈయన నేడు ఇక్కడికి వచ్చాడు.

ప్రస్తుతం గోవా, డయ్యూ, డామన్‌లలోని రాజకీయ పతిష్టంభనను తొలగించి భారత ప్రభుత్వానికి, పోర్చుగల్ ప్రభుత్వానికి మధ్య తగు సమాధానం కుదుర్చాలని గోవా నేషనల్ కాంగ్రెస్ నేడు పోర్చుగల్ విదేశ స్థావరాల మంత్రిని కోరింది.

సింహళ ప్రజానీకానికి భారతీయ కాంగ్రెస్ వినతి

న్యాయమైన హక్కుల రక్షణకు సాగనున్న సత్యాగ్రహాన్ని సమర్థించాలని అభ్యర్థన

కొలంబో, ఏప్రిల్ 25—

లంక భారతీయుల హక్కుల రక్షణకై ప్రారంభించబడనున్న సత్యాగ్రహోద్యమాన్ని బలపరచవలసిందని లంక భారతీయ కాంగ్రెస్ సింహళ ప్రజలందరికి నేడు విజ్ఞప్తి చేసింది.

ఈ సందర్భంలో కాంగ్రెస్ క్రింది ప్రకటన చేసింది:

"లంకపౌరులు కాదలచుకొన్న భారతీయులందరు వచ్చే పార్లమెంటు ఎన్నికలలో పాల్గొనడానికి వీలుగా వోటింగ్ హక్కును సంపాదించే నిమిత్తం "సత్యాగ్రహం" ప్రారంభించడం తప్పనిసరి అయిన పరిస్థితి ఏర్పడింది.

ఈ సమస్యను రాయబారాలద్వారా పరిష్కరించడానికి జరిగిన ప్రయత్నాలన్నీ పూర్తిగా విఫలమైన తరువాతనే సత్యాగ్రహోద్యమాన్ని ప్రారంభించవలెనని నిర్ణయించబడింది.

లంక భారతీయులకు వోటింగ్ హక్కును రద్దు చేస్తున్న ప్రభుత్వ శాసనాలపై ప్రీవీ కౌన్సిల్ తీర్పు చెప్పేలోపుగానే పార్లమెంటును అకాలంలో రద్దుచేసి కొత్త ఎన్నికలు జరపాలని ప్రభుత్వం తీసుకున్న చర్యలనుబట్టి, లంక భారతీయులకు పార్లమెంటులో ప్రాతినిధ్యంలేకుండా చేయాలని యునైటెడ్ నేషనల్ పార్టీ ప్రభుత్వం కృతనిశ్చయమై వున్నట్టు ద్యోతకమవుతున్నది.

ఈ సందర్భంలో ఆసాధ్యమైనది సహేతుకం కానిదని చేయవలసిందని మేము ప్రభుత్వాన్ని కోరడం లేదు."

ఇండియా-పాకిస్తాన్ వాణిజ్య సంధి

బొగ్గు ఎక్కువగా కావాలని కరాచీ అభ్యర్థన

కలకత్తా, ఏప్రిల్ 25—ఇండో-పాకిస్తాన్ వాణిజ్య ఒడంబడిక అమలు జరుగుతున్న తీరును త్వరలో ఉభయదేశాల ప్రతినిధులు, వచ్చేమాసంలో కరాచీలో సమావేశమై చర్చలు జరుపనున్నారు.

ఈ సందర్భంలో, ఇండియా నుంచి బొగ్గును హెచ్చుగా దిగుమతి చేసుకోవడానికి గల అవకాశాలను గురించి పాకిస్తాన్ ప్రతినిధి ప్రధానంగా చర్చించగలడని తెలుస్తున్నది.

ప్రస్తుతానికి ఇండియానుంచి పాకిస్తాన్‌కు రోజుకు 125 వాగన్లు-అయిరు స్టీమర్ల నిండుగా బొగ్గు ఎగుమతి అవుతున్న సంగతి పాఠకులకు విదితమే.

ఇది ఇలా ఉండగా ఇండియా, పాకిస్తాన్‌ల బొగ్గు కమీషనర్లు నేడు ఇక్కడ సమావేశమై ప్రాథమిక సంప్రతింపులు జరిపారు.

జర్మనీ సమైక్యంపై అగ్రరాజ్యాల చర్చ

ఎడినోయర్ సుముఖత్వం

బాన్, ఏప్రిల్ 24—జర్మనీ సమైక్య సాధనపై అగ్రరాజ్య చతుష్టయ సమావేశానికి తాను సమ్మతిస్తానని, అయితే అటువంటి సమావేశం జరగడానికి పూర్వం సందేశాల ద్వారా తమ అభిప్రాయాలను తెలుసుకొని తగిన ఏర్పాట్లు ముందు చేసుకోవాలనే పశ్చిమజర్మనీ ఛాన్సెలర్ డాక్టర్ కోన్రాడ్ ఎడినోయర్ నేడు అన్నాడు.

టునీసియా సమస్యపై లాటిన్ అమెరికా వైఖరి

తెలుసుకోడానికి అరబ్, ఆసియారాజ్యాల కృషి

భద్రతాసంఘ తీర్మానం అతి శోచనీయమని ఇండియా ప్రభుత్వం అభిప్రాయం

న్యూయార్క్, ఏప్రిల్ 26—

టునీసియా సమస్యను భద్రతాసంఘంలో విచారణకు పెట్టించడానికి ప్రయత్నించి, వైఫల్యం పొందిన ఆసియా-ఆరబ్ రాజ్యాల ప్రతినిధులు తమ తరువాతి సమావేశానికి మిత్రరాజ్యసమితిలో అధిక ప్రాబల్యంగల దక్షిణ అమెరికన్ రాజ్యాల కూటమిని ఆహ్వానించడానికి యోచిస్తున్నట్లు తెలుస్తున్నది

ఆరబ్, ఆసియా రాజ్యాల సంయుక్త సమావేశం జరిగే పక్షంలో, టునీసియాపై 11 రాజ్యాల ఫిర్యాదును ప్రస్తుతంలో చర్చించడానికి భద్రతాసంఘం తిరస్కరించడంవిషయమై యోచించి మిత్రరాజ్యసమితి జనరల్ అసెంబ్లి ప్రత్యేక సమావేశం జరిపించడానికి గల అవకాశాలను పరిశీలించవచ్చునని ఒక ఆసియా రాజ్యాల ప్రతినిధి అన్నాడు.

ఇకపై దక్షిణ అమెరికన్ రాజ్యాల్లోను సగమైనా సమర్థించకపోయిన పక్షంలో జనరల్ అసెంబ్లీ ప్రత్యేక సమావేశం ప్రతిపాదన నెగ్గడం కష్టం.

ఈ సమస్యను మిత్రరాజ్యసమితి జనరల్ అసెంబ్లీలో ప్రవేశపెట్టడానికి పూర్వం భద్రతాసంఘంలోనే మరొకసారి యత్నించడం యుక్తం కాగలదని పెక్కుమంది ప్రతినిధులు అభిప్రాయ పడుతున్నారు.

సమితి సభ్యులకు ఇండియా ప్రతినిధి లేఖలు

ఇదే సమయంలో భద్రతాసంఘం చర్యపై ఇండియా ప్రతినిధివర్గం తమ అభిప్రాయాన్ని వివరిస్తూ, సమితి సభ్యులకు లేఖల నంపినట్లు తెలుస్తున్నది.

ఇతర రాజ్యాలతో కూడా టునీసియా సమస్యపై తీసుకోదగు చర్యను గురించి, ముఖ్యంగా జనరల్ అసెంబ్లీ సమావేశాన్ని గురించి, చర్చించవలసినదిగా ఇండియా ప్రధాని తనకు ఆదేశం చాదని ఆసియా ఆరబ్ రాజ్యాలు గత వారం జరిపిన సమావేశంలో ఇండియా ప్రతినిధి శ్రీ రాజేశ్వరదయాళ్ అన్నాడు.

ఏదో ఒక అగ్రరాజ్యంతో సంబంధం కల సమస్య అనే కారణాన్ని పురస్కరించుకొని, పెక్కురాజ్యాల ప్రతిపాదనను చర్చించ నిరాకరించడం మిత్రరాజ్యసమితి సభ్యత్వం గల రాజ్యాల సమైక్యానికి భంగకరమని ఇండియా ప్రతినిధివర్గం తన లేఖలో తెలియజేసింది.

మిత్రరాజ్య సమితి జనరల్ అసెంబ్లీ ప్రత్యేక సమావేశం సంగతి ప్రత్యక్షంగా సూచించకుండా, టునీసియా విషయంలో సమితి సభ్యత్వంగల రాజ్యాలన్నీ తమ విద్యుక్తధర్మాన్ని నిర్వహించడం న్యాయమనీ, ఏదోఒక అగ్రరాజ్యం సౌకర్యంకోసం చిన్నరాజ్యాలపట్ల ఔదాసీన్యం వహించే అలవాటుకు ఫలితం నానాజాతి సమితిని పేర్కొనవచ్చుననీ అదేవిధంగా చరిత్రపర్యవసానం కాగలదనే ధర్మాన్నిబట్టీ, సమితి పునాదులు కదిలిపోవచ్చుననీకూడా ఇండియా ప్రతినిధి తన లేఖలో పేర్కొన్నాడు.

పారిస్‌కు టునీసియా ప్రధాని ప్రయాణం

త్వరలోనే నేషనలిస్టు నాయకుల విముక్తి

టునిస్, ఏప్రిల్ 26—టునీసియాకు ఫ్రాన్సు ప్రతిపాదించిన సంస్కరణల నమలు జరిపే నిమిత్తం నియమించవలసివున్న ఫ్రాన్సు-టునీసియన్ కమిషన్‌ను ఏర్పాటు సమాలోచనలకై టునీసియా ప్రధాని ముహమ్మద్ సలా ఎడ్డీన్ బకూషీ వచ్చే సోమవారంనాడు పారిస్‌కు వెడుతున్నాడు

బుధవారంనాడు పారిస్‌నుంచి తిరిగివచ్చిన ఫ్రెంచి రెసిడెంట్-జనరల్ జీన్ హాట్‌క్లోక్ ప్రధాని బకూషీ రాకకు ఫ్రెంచి ప్రభుత్వం అంగీకరించిందని అన్నాడు.

ఫ్రాన్సు సూచించిన సంస్కరణలు ప్రాతిపదికగా కమిషన్ కార్యకమాన్ని ప్రారంభించాలని మిస్టర్ హాట్‌క్లోక్ పట్టువడుతున్నాడు. కమిషన్‌లో గాని, సంస్కరణలతో గాని తమకు నిమిత్తంలేదని నేషనలిస్టులు అంటున్నారు. ఈ సందిగ్ధస్థితిని తొలగించడానికే ప్రధాని బకూషీ యత్నిస్తున్నారు.

మాజీ ప్రధాని చెనిక్‌ను, ఇతర నేషనలిస్టు నాయకులను మే 25 వ తేదీని రెమదాన్ పండుగకు పూర్వమే ప్రధాని బకూషీ విడుదల చేస్తాడని అనుకుంటున్నారు.

ఈక్వెడార్ మంత్రివర్గం రాజీనామా

గ్వాయాక్విల్, ఏప్రిల్ 24—జూన్ మొదటి తేదీని ఈక్వెడార్ కొత్త అధ్యక్షుని ఎన్నికకై ప్రచారం తీవ్రంగా జరుగుతున్న సందర్భంలో మంత్రివర్గం నేడు రాజీనామా ఇచ్చింది.

ఈ రాజీనామాలను ఆమోదిస్తూ, అధ్యక్షపదవి అభ్యర్థిత్వాన్ని విరమించుకొన్న డాక్టర్ గోమెజ్ తోను, ఇతర నాయకులతోను సంప్రతిస్తానని ప్రెసిడెంట్ గాలోప్లే జాలానో అన్నాడు.

ఇండియా విదేశ వ్యాపారం

1951-52 లో 156 కోట్ల లోటు

న్యూఢిల్లీ, ఏప్రిల్ 24—గత మార్చి 31 వ తేదీతో అంతమైన సంవత్సరంలో ఇండియా విదేశాలతో ఓడలద్వారా విమానాలద్వారా జరిపిన వాణిజ్యంలో ఇండియాకు 156 కోట్ల ఎనిమిది లక్షల లోటు తేలిందని తెలుస్తున్నది.

నిరుడు విదేశాలతో ఓడలద్వారా, విమానాల ద్వారా 1,560 కోట్ల, 44 లక్షల రూపాయల వ్యాపారం జరిగింది. విటిలో ఎగుమతులు మొదట 688 కోట్ల 71 లక్షల మేరకు, తర్వాత 13 కోట్ల 47 లక్షల మేరకు జరిగాయి. దిగుమతులు 858 కోట్ల 26 లక్షలకు జరిగింది.

ఎలిజబెత్ రాణి పట్టాభిషేకం

లండన్, ఏప్రిల్ 24—ఎలిజబెత్ రాణి పట్టాభిషేకం వచ్చే ఏడాది జూన్ 2 వ తేదీని జరుగుతుందని 'డెయిలీ ఎక్స్‌ప్రెస్' పత్రిక నేడు ప్రకటించింది.

మతం ప్రాతిపదికగా ఆసియా రాజ్యాల సమైక్యత

ఇండొనీసియన్ పత్రిక హెచ్చరిక

న్యూఢిల్లీ, ఏప్రిల్ 23—మతం ప్రాతిపదికగా టునీసియా సమస్య ప్రతిపాదన జరిగితే మొదటికే మోసం రావచ్చునని, మిత్రరాజ్యసమితిలో ఆసియా రాజ్యాల సమైక్యత ఇటీవల నిరూపితమైందని వివరిస్తూ జకార్తానుంచి వెలువడే చైనీస్ వార్తాపత్రిక "కెంగ్‌పో" ఒక సంపాదకీయాన్ని ప్రచురించింది.

ముస్లిం దేశాలకు పాకిస్తాన్ ఆహ్వానాన్ని గురించి ప్రస్తావించి, మతం ప్రాతిపదికగా ఆసియాలో కొత్తగా స్వతంత్రాన్ని సంపాదించుకున్న దేశాల సమైక్యతను సాధించడం ఆసాధ్యమని కూడా ఆ పత్రిక వ్రాసింది. ఇండియా, బర్మా వంటి ఆసియాదేశాలు మహమ్మదీయేతర దేశాలని కూడా ఈ పత్రిక ఈ సందర్భంలో సూచించింది.

ఏడెన్, ఏప్రిల్ 23 —దక్షిణ అరేబియాలో లాహెజ్ సుల్తాన్ పదవికొరకు ఏమెన్ రాజ్యంలోకి పారిపోయినందున ఏడెన్ గవర్నర్ మిస్టర్ టాంహికిన్ దాదం కొత్త రీజెన్సీ కౌన్సిల్‌ను ఏర్పాటుచేశాడు.

వియత్నామ్‌కు నేషనల్ అసెంబ్లీ

బావోడై చే ప్రతిపాదనల పరిశీలన

దలాట్, ఏప్రిల్ 25—వియత్నామీస్ నేషనల్ అసెంబ్లి ఏర్పాటుకు మంత్రివర్గం పూర్తిచేసిన ముసాయిదా ప్రతిపాదనలను బావోడై పరిశీలిస్తున్నాడని తెలుస్తున్నది.

నేషనల్ అసెంబ్లీ సభ్యులను ప్రజలే ఎన్నుకోవాలని, బడ్జెట్ ముసాయిదాను సిద్ధం చెయ్యడం సహా కొన్ని శాసనాలు చేసే అధికారం కూడా అసెంబ్లీకి వుండాలనీ బావోడై అభిప్రాయమట.

ఫ్రెంచి కమాండో పటాలం వోటమి

పెకింగ్, ఏప్రిల్ 23—థాయ్ చి ప్రాష్ట్రంలో 38 వ ఫ్రెంచి కమాండో పటాలాన్ని వియత్‌మిన్‌లో ఏప్రిల్ మూడవతేదీని పూర్తిగా ఓడించివేశారని న్యూ చైనా న్యూస్ ఏజన్సీ నేడు ప్రకటించింది.

ఏప్రిల్ 11 వ తేదీ నుంచి హోయ్‌బిన్ ఈశాన్యంగా జరుగుతున్న యుద్ధంలో 38 వ వియత్‌మిన్ పటాలాన్ని ఎదిరించేశారని, 1,000 మంది వియత్‌మిన్ సైనికులు నిహతులైనారని ఫ్రెంచి సైనిక కార్యాలయం నేడు ప్రకటించింది.

ఇపిలెప్సీ, హిస్టీరియా, శాశ్వతనివారణ
పిటుప్వచ్చినప్పుడు ఈ ఔషధం వాసన చూపుటతో 1½ అం॥ పొడవైన నల్లనిక్రిమి రోగిని తుమ్ముతో వెలికివచ్చును. శాశ్వత నివారణకు అద్భుత చికిత్స ఇంగ్లీషులో వ్రాయండి:
Shri 108 Mahatma Sidh Baba P.O., CHITRAKOT, U.P.

(బహిష్టు) ఏ హేతువువలన ఆగిపోయినను, నిరపాయమైన బుతుప్రవర్తిని (గవర్నమెంటు రిజిష్టర్డు) సేవించినచో ఒక్కరోజులో తిరిగి యథాప్రకారము మొదలు పెట్టును. రు. 7-0-0. సంతాన విరోధమునకు వర్ధుని తాత్కాలికము రు. 4/-, ఎల్లకాలము రు. 7-8-0. వి. పి. అదనం 14.
(ఓరుబీజము) పిచ్చుకాయ వాపు, గూరకాలు, ఒంటిబీజము, వాతరోగము, ఆయిల్‌తో వెంటనే నివారించును. బారుట, నొప్పి, వాపు, శ్రమమే. రు. 4. లోనికి మందు రు. 3.
RAJ R. N. CHAKRAVARTY (A.P.) MANIPORE — CALCUTTA-25.
ఏజంటు:- మెస్సర్సు మిల్లర్ అండ్ మిల్లర్, బ్రాడ్వే, మద్రాసు.

ఈనసభ పరీక్ష పుస్తకములు రెండు భాగములు. నూతనముగా ముద్రింపబడి అమ్మకమునకు సిద్ధముగా నున్నవి.
...ు: బాలేమర్తి నాగభూషణరావు, ... పోస్టు, (గుంటూరు జిల్లా).

బలసుధ
...సుమ వ్యాధులు, ఋతుబద్ధము, ఋతుకీళ్లు, నడుమునొప్పులు, అకాలబహిష్టు, ...యా, బలహీనతలకు వజ్రాయుధం.
రు. 3/- వి. పి. అ. 14/-
ఇండియన్ మెడిసన్ హౌస్ (21), కింగ్‌హామ్‌పేట :: విజయవాడ-2

పెట్టరు ఇంజన్లు,
"బ్రష్-కిర్లోస్కర్"
మోటార్లు, పంపులు, పవర్ చేయుగానుగలు
★
స్పేరు పార్టులకు
సర్వీసింగుకు
—మాకు వ్రాయండి—
వినపాముల
సీతారామయ్య & కంపెని
పోస్టు బాక్సు-77, పార్కురోడ్డు,
—విజయవాడ—

మెషిన్‌పై తయారు చేయబడిన అన్నిరకముల నాణ్యమయిన
"లక్ష్మీ బ్రాండ్"
అల్యూమినియం, "స్టెయిన్‌లెస్ స్టీల్" పాత్ర సామానులు దొరుకును. వివరాలకు దయచేసి క్రింది అడ్రసుకు వ్రాయుడు.
ది మహాలక్ష్మి
మెటల్ వర్క్సు,
విజయవాడ—2.

బహిష్టు!

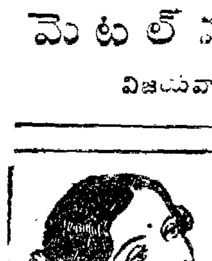

... గినదా? కలవర పడవద్దు. కుమారి వ్రాతలు అతిశీఘ్రకాలములో ఎన్ని రోజులనుండి ఏ కారణమువల్లనైనను ఆగిపోయిన బహిష్టును మరల జారీచేయును. నిరపాయకరమైనది సాదా రూ. 3/-, స్పెషల్ 5/-, స్పెషల్ ఎక్స్ట్రా 8/-. వి. పి. పి. ప్రత్యేకము.
Mrs P. Devee F.D S M A
Tollugunge—Calcutta
దొరుకు చోటు:—
INDO-MEDICAL SUPPLIES,
29 Vaidyanatha Mudali Street
Madras-1.

తంతి: "ANTRUST" పోస్టుబాక్సు నెం. 13
ది ఆంధ్ర నేషనల్ ట్రస్టు అండ్ చిట్ ఫండ్ లిమిటెడ్
అన్ని తరగతులవారికి అనుకూలమైన వార, మాస స్కీము లనేకము ప్రారంభింపబడినవి.
నిబంధనలకు, వివరములకు:—
మేనేజరు, ది ఆంధ్ర నేషనల్ ట్రస్టు అండ్ చిట్‌ఫండ్ లిమిటెడ్, విజయవాడ-2.

"ఉమా ఆభరణములు" 10 సం॥ లు గ్యారంటీ

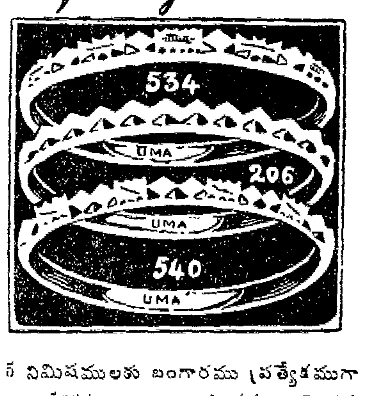

ఉమా గాజుల ధరలు జత 1-8
2-0 ఇంచిల సైజు	రు. 8-0-0
2-2 "	రు. 8-8-0
2-4 "	రు. 9-0-0

సాధారణ వి. పి. పార్సెలు చార్జి రు. 1-2-0 లు
అసలు బంగారపు గొట్టములో వాపు కడ్డికి తొడిగి అతికించి తయారు చేయబడినవి కాల్చినను బంగారము చెదరదు. ఉమా ఆభరణములు మహాద్రావకములో వేసిన 5 నిమిషములకు బంగారము ప్రత్యేకముగా కనిపించును. అట్లు ఋజువు కానిమెడల రూ. 500/- లు బహుమానము ఇచ్చెదము. కేటలాగు కోరువారికి ఉచితముగా పంపబడును.
ఉమా గోల్డు కవరింగు వర్క్సు,
ఉమా మహల్ :: మచిలీపట్టణము
ఉమా గోల్డు కవరింగు వర్క్సు పోష్టాపీసు.

చిన్నపిల్లల లివర్ స్ప్లీను వ్యాధులకు
జమ్మివారి లివర్‌క్యూర్

ఇప్పుడు మాత్రల రూపంలో దొరుకుతున్నది.
జమ్మి వెంకటరమణయ్య అండ్ సన్స్
మైలాపూరు, మద్రాసు-4.
బ్రాంచి: ఓరుగంటివారి వీధి, విజయనగరం సిటీ

ఎల్లరు రూబీ బ్రేక్ రబ్బరు నే ఏల సిఫార్సు చేయుదురు?
ఎందువల్ల ననగా, వారి రబ్బరులో అడుగుదలను, పగుళ్లను తగ్గించుటకు అత్యవసరమైన రసాయనిక పదార్థములు తగు పాళ్లలో వేయబడి, బీడలు వానిలో మున్ముందులో ప్రకటమైనది.
ఎక్కువ మైళ్ల గ్యారంటీ.
రూబి రబ్బర్ వర్క్సు
ఫోను: నెం. 38 :: చెంగనచేరి,
టెలిగ్రాము: "RUBY" దక్షిణ ఇండియా
మద్రాసు సిటీకి డిస్ట్రిబ్యూటర్సు:
మెస్సర్సు. మద్రాసు (టైర్) రిట్రేడింగు కంపెనీ,
19-ఎ, పుదుపు రోడ్డు, ... రోడ్డు, మద్రాసు-2.

అంమ్‌స్ట్రాంగ్ సిడ్లీ
డీసెల్ ఇంజనులు

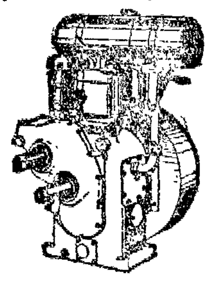

6 నుండి 22 హా. ప.
వరకు గలవు
వ్యవసాయము - పరిశ్రమలకు మిక్కిలి ఉపయోగకరము

"పి ఎ జి"
సెంట్రిఫ్యూగల్ పంపు

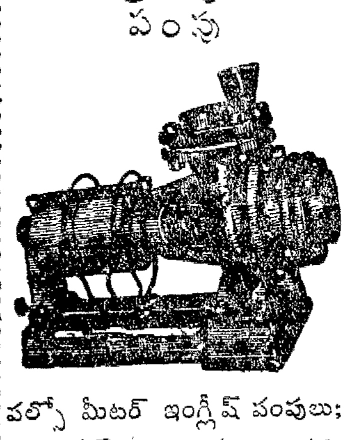

వర్సో మీటర్ ఇంగ్లీష్ పంపులు; ఎలెక్ట్రిక్ మోటార్లు, యితర యంత్ర సామగ్రికూడ లభించ గలదు.
విక్రయానికి పిమ్మట సర్వీస్‌కు, స్పేర్‌పార్టుల సప్లయికి పూచీ
కే. ఎస్. షివ్‌జీ & కో.,
178/179 బ్రాడ్వే. మద్రాసు-1.
ఫోను: నెం. 3817 తంతి: "లాంప్"

విజయ కమ్మర్షియల్ బ్యాంకు లిమిటెడ్
విజయవాడ
★
సీజన్ డిపాజిట్లు
[illegible] ఆఫీసులోను, బ్యాంకు బ్రాంచీలను సీజను డిపాజిట్లు మూడునుంచి [illegible] అంతకు పైన అంగీకరించబడును. సంవత్సరమునకు నూటికి రూ. 4-8-0 చొప్పున వడ్డీ యివ్వబడును.
మ. సూర్యనారాయణ,
మేనేజింగు డైరెక్టరు.

రూపవాణి

ప్రపంచాన్ని మెప్పించగల చలనచిత్రాల నిర్మాణం

—ఇండియాకు కష్టసాధ్యం కాదు

"ప్రపంచాన్ని మెప్పించగల ఉత్తమ చిత్రాలను ఇండియా తయారు చెయ్యగలదనే నేను మనఃపూర్వకంగా విశ్వసిస్తున్నాను. భారత జాతీయ చార్త్రక, సాంఘిక, సంస్కృతులకు సంబంధించిన చక్కని కథను యథాతథంగా వాస్తవానికి భంగం కలగకుండా జయప్రదంగా ప్రదర్శించవచ్చు"నని ప్రసిద్ధ బ్రిటిష్ చలనచిత్రనిర్మాత హెర్బర్ట్ మార్షల్ బొంబాయికి వచ్చిన సందర్భంలో పేర్కొన్నాడు.

గాంధి స్మారకనిధి తరపున గాంధీజీ జీవితచరిత్రను చిత్రంగా తయారుచెయ్యడం నిమిత్తం వచ్చిన మిస్టర్ మార్షల్ "ఆంధ్రప్రభ" బొంబాయి కార్యాలయ ప్రతినిధితో ఇంటర్వ్యూ జరిపిన సందర్భాన ఇంకా ఇలా అన్నాడు:

"ప్రపంచం అంతటా ప్రదర్శించే నిమిత్తం తయారుచేసే భారతీయ చిత్రాలలో పూర్తిగా భారతీయ నటీనటులే వుండవచ్చు. టెక్నీషియనులు కూడా భారతీయులే అయివుండవచ్చు. అయితే "ఇంగ్లీష్" భాషాచిత్రాన్ని డైరెక్టు చెయ్యడానికిమటుకు ఒక పాశ్చాత్యుడే వుండాలి.

"అలా అని భారతీయ దర్శకులకంటె, పాశ్చాత్య దర్శకులు అధిక ప్రతిభాసంపన్నులని నేను చెప్పటోవడం లేదు. జాతి, జన్మ సంస్కృతుల పరంగా విదేశాలలో ప్రదర్శనకు ఎటువంటి చిత్రాలు యోగ్యం కాగలవో, అవి ఏ విధంగా వుండవలెనో, అట్టి చిత్రాల భాష ఏ రీతిగావుంటే పాశ్చాత్య ప్రజానీకం హర్షించగలదో అతనికి బాగాతెలును

"ముఖ్యంగా ప్రేక్షకులు తాము తెరమీద చూస్తున్న కథ యిదివరలో జరిగివుండవచ్చునని, లేదా ఎక్కడైనా ఎప్పుడైనా జరగగలదనీ—కనీసం ఆ చిత్రం చూస్తున్నంతసేపైనా భావించగలగాలి. కల్పనాచిత్రమైనా అటువంటిభావం ప్రేక్షకులలో కలిగించగలిగినవుడే అది విజయం పొందగలుగుతుంది.

"పాశ్చాత్య చలనచిత్రాలు విజయం పొందినవంటే, వాటిలోని స్వాభావికత-విశ్వత మాత్రమే దీనికి కారణం.

"ఈ సంగతిని చదువు, సంస్కృతీ విశేషంగా లేని సామాన్య ప్రేక్షకులుకూడా, స్పష్టంగా వ్యక్తీకరించలేకపోయినా, గ్రహించగలరని నాకు యిక్కడ కలిగిన స్వల్పానుభవంతోనే తెలుసుకోగలిగినాను.

"[illegible] రచగాంలోనివారు కొందరు భావిస్తున్నారు. కాని, అది పొరపాటని నేను చెప్పగలను. తమకు నచ్చని కొన్ని తరహాల చిత్రాలను వారు చూడనే చూడరు.

"భారతీయ [illegible] మనస్తత్వం నేను యిటీవల చూసిన రెండు చిత్రాలలో గ్రహించగలిగాను.

"ఒక చిత్రంలో అందాలరాణి అనదగిన కథానాయికను విలన్ ఆరు అడుగుల నిడివిగల కొరడాతో వొళ్లు హూనమై రక్తం కాలవలు కట్టేటట్లు కొట్టిన ఉత్తరక్షణంలో, అసలు ఆ దెబ్బలు తగలనే తగలనట్లు పాట ప్రారంభించేసరికి, ప్రేక్షకులు నిర్ఘాంతులై 'ఇస్' అని తమ అసంతృప్తిని వెలిబుచ్చారు. ఆ చిత్ర నిర్మాత నా ప్రక్కనే కూర్చున్నాడు. నాకూ, అతనికీ కూడా ఆ ప్రేక్షకుల భావమే కలిగింది.

"ఆ దృశ్యం తొలగించడం యుక్తం కాదా?" అని నిర్మాత అన్నాడు.

"సందేహమా"అన్నాను. దృశ్యం "కట్" చెయ్యబడ్డది.

ఏమాత్రం యుక్తాయుక్త విచక్షణ, వివేకం వున్న దర్శకుడైనా అసంభవమైన అటువంటి దృశ్యానికి ఎప్పుడూ అంగీకరించి ఫిలిం, కాలం వ్యయపరుచుకోడు.

మరొకచిత్రంలో ఒక నగరంపై, మరొకదేశం దండయాత్ర జరుపుతుంది. దండెత్తిన సైన్యాన్ని నగరం ప్రజలు ఈటెలు, కత్తులు, కఠారులు, పాములు, ఎలుగుబంటులు మొదలైనవాటితో ప్రతిఘటించడం బాగానే వుంది. కాని, ప్రాణాలు తెగించి పోరాడుతున్నట్లు చూపుతూ ఆ ప్రజలచేత ఒక పాట పాడించబూనడం ఘోరం కాదా?"

"ప్రేక్షకులు ఈ దృశ్యాన్ని చూసికూడా మెగటు ప్రదర్శించడంతో డైరెక్టర్ ఆ తర్వాత ఆ పాటను తీయించివేశాడు.

"భారతీయ ప్రజాజీవితంలో ముఖ్యంగా యిప్పటికీ గ్రామసీమలలో నృత్యం, సంగీతం, జానపదగేయాలు ఒక అంతర్భాగమైపోయి వున్నందున పాటలకు, నృత్యానికి నిర్మాతలు ఏ విధంగా ప్రాధాన్యం యిస్తారో, ప్రేక్షకులు కూడా [illegible]

"ప్రజాజీవితాన్ని గురించి చిత్రాలను నిర్మించడంలో భారతీయ నిర్మాతలు హాలీవుడ్ నుంచినేర్చుకోవలసినది ఎంతైనావుంది అంటే హాలీవుడ్ చిత్రాలలోని కథలను కాపీ కొట్టమనికాదు. టెక్నిక్ విషయమే నేను చెబుతున్నది. ఆటెక్నిక్‌ను ఉచితమని తోచిన సందర్భాలలో భారతీయ నిర్మాతలు తమచిత్రాలకు ఉపయోగించుకోవాలనే నాఅభిప్రాయం.

"మాకు తగిన కథలు దొరకవు అని భారతీయ నిర్మాతలు. దర్శకులు అంటున్నారు. దీనికి నేను అంగీకరించను.

"రెండువందల ఏళ్ళనాటి అమెరికాచరిత్ర అక్కడ నివాసానికి, స్థిరపడడానికి వచ్చినది మొదలు రెడ్ ఇండియనులతో అమెరికనుల సంఘర్షణలు అంతర్యుద్ధాలు, జాతివివక్షతాది సాంఘిక సమస్యలు, వీటితో నేటికీ హాలీవుడ్ నిర్మాతలు రకరకాలుగా అమెరికన్ జీవన విధానాన్నే కొంగ్రొత్త విధానాలలో చూపిస్తూ వుంటే, 5,000 ఏళ్ల చరిత్రగల భారతజాతికి, పురాణేతిహాసాలలో, చరిత్రలో, శిల్ప, సంగీత, సాహిత్య, చిత్రలేఖనాది వివిధ కళల విశిష్టతలో, సంస్కృతిలో ఎన్ని వందల కథలైనా అమృత మధురమైనవి లభించే అవకాశంవుంది. ఈ అవకాశాన్ని వదలి, విదేశాల "ఇమిటేషన్ నగల"కోసం మీరు ఎందుకు తాపత్రయపడుతారో తెలియడం లేదు.

"అమెరికా, ఇంగ్లండులను తప్పిస్తే—ఫిలిం పరిశ్రమ సాగించే విదేశాలలో ఒక్క ఇండియాయే ఇంగ్లీష్‌లో చిత్రాలను తయారు చెయ్యగలదు. ఇండియాలో అనేకులు ఇంగ్లీష్ మాట్లాడగలరు కనుక.

"భారతీయ నిర్మాతలు ఇంగ్లీష్‌లో తయారుచేసిన ఒకటి రెండు చిత్రాలు బాగున్నాయి కాని హిందీనుంచి ఇంగ్లీష్ భాషాంతరీకరణ సరిగా లేక దెబ్బతిన్నవి.

"ఇంగ్లీష్ భాషా చిత్రాలకు పాశ్చాత్య ప్రేక్షకుల మనస్తత్వం తెలిసిన పాశ్చాత్యుడే దర్శకుడై వుండడం ముఖ్యమని అందుకే చెప్పాను. ఇంగ్లీష్ ఉచ్చారణలో—భావ ప్రకటనలో, భాష ఉపయోగించడంలో మెలకువలు పాశ్చాత్యునకే బాగా తెలియగలవు.

"ఇండియాలోని కొన్ని ఫిలిం సుడియోలనుకూడా చూశాను. కొన్ని స్టుడియోలు ఎంత బాగున్నాయో, కొన్నిసుడియోలు అంత అధ్వానంగా వున్నాయి.

"లోపాలకు ముఖ్యంగా సాధనసంపత్తిలేకపోవడం కారణంకాదని, అలక్ష్యభావమే కారణమనీ నాకుతోచింది.

"పాశ్చాత్య టెక్నీషియనులు "అసంభవ" మని వదిలివేసే పరిస్థితులలో ఇండియన్ టెక్నీషియన్‌లు అపూర్వంగా చిత్రనిర్మాణం సాగించడం నాకు ఆశ్చర్యం కలిగించింది.

"ఉదాహరణకు ఒకసారి అప్పుదే స్టుడియోకు వచ్చింది. కొన్ని నిమిషాలకంటె ఎక్కువగా వుండడానికి వీలులేదట. ఈలోగానే ఆదృశ్యం పూర్తి చెయ్యడానికి అంతా సిద్ధపడ్డారు. కాని స్టుడియోఫ్లోర్ సౌండ్‌ప్రూఫ్ కాకపోవడంవల్ల ఆదారిని బస్సు వెళ్ళినా, కారు వెళ్ళినా లోపల శబ్దం వినిపించేదేమో. ఏడుసార్లు "ఆ షాట్" తీసుకోవలసి వచ్చింది.

మరొక సుడియోలో ఫ్లోర్ సరిగాలేకపోవడంవల్ల, ట్రాక్‌షాట్‌కు కెమెరాకు ఉపయోగించే "రైల్సు" లేక, టెక్నీషియనులు ఎంతో కష్టపడవలసివచ్చింది.

"టెక్నీషియనులు, డైరెక్టరులు—స్వల్పంగా చెయ్యాలని పట్టుపట్టాలి. దీనివల్ల ఎంతో కాలం, శ్రమకలిసివస్తాయి.

"ప్రపంచంలో ఫిలిం పరిశ్రమకు సంబంధించినంతవరకు ఇండియా ద్వితీయ స్థానాన్ని ఆక్రమించుకొంటున్నది. మీ చిత్రాలలో ఛాయాశబ్దగ్రహణాలు ఎంతో బాగున్నవి. మీ నటీ నటుల అభినయ కౌశలానికి లోటులేదు.

మీ దేశానికి కథల కొరవలేదు. పరిశ్రమను మీరు స్వయంకృషిద్వారా పరుగులెత్తించి, ప్రపంచానికి ప్రయోజనకరం కాగల చిత్రాలను తయారు చెయ్యగలరు. మీరు దీనికి ప్రయత్నించడమే తరువాయి."

లండన్‌లో గాంధీజీకి స్మారక చిహ్నం

సోరెన్‌సెన్ ప్రకటన

లండన్, ఏప్రిల్ 24— గాంధిమహాత్ముని దివ్యస్మృతికి లండన్‌లో సముచితమైన స్మారకచిహ్న నిర్మాణాన్ని గురించి ఇండియా లీగ్ త్వరలోనే చర్చించనున్నదని ఆ లీగ్ అధ్యక్షుడు మిస్టర్ రెజినాల్డ్ సోరెన్‌సన్ (ఎమ్. పి.) నేడిక్కడ విశదం చేశాడు.

అయితే, ఈ సందర్భంలో నిర్మించబడే స్మారకచిహ్నం ప్రధానంగా "గాంధీజీ పట్ల బ్రిటిష్‌వారి భక్తి గౌరవాలకు నిదర్శనంగా ఉండాలని, అందుచేత దీని నిర్మాణవ్యయం పూర్తిగా బ్రిటిష్‌వారే భరిస్తే బాగుంటుం"దనీ ఒక సూచన చేయబడుతున్నది.

ఇందుకోసం జరిగే పౌరసభకు అధ్యక్షుడుగా లార్డ్ పెథిక్‌లారెన్స్ ఆహ్వానించబడవచ్చునని తెలుస్తున్నది.

ప్రఖ్యాత శిల్పకారుడు జాకబ్ ఎప్‌స్టీన్‌చేత గాంధీజీ విగ్రహాన్ని చేయించి, కింగ్స్‌లీ హాలీ పరిసరోద్యానంలో ప్రతిష్ఠింపజేయాలని కూడా ఒక సూచన చేయబడింది.

70 మైళ్ల ప్రయాణానికి 5 మాసాలు!

అహమ్మదాబాదు, ఏప్రిల్ 22—ఒక ఉత్తరం 70 మైళ్ళలోవున్న చిరునామాదారుకు అందడానికి 5 మాసాలు పట్టిన వార్త నేడు వెల్లడి అయింది.

బరోడాలోని కమ్యూనిస్టుపార్టీ అహమ్మదాబాద్‌లోని పార్టీ కార్యాలయానికి 1951 నవంబర్ 19 వ తేదీని నామినేషన్‌లను గురించి ఒక లేఖ వ్రాసింది. అది నిన్నను అందింది.

ఉత్తర గుజరాత్‌లోని కలోల్‌లో 4 నెలల క్రితం అదే చిరునామాకు పోస్టు చెయ్యబడ్డ మరొక లేఖ కూడ నిన్ననే అందింది.

చిత్రజగతి

రహమాన్, శకుంతల, మజ్నూలతో బొంబాయి హాలీవ్ ప్రొడక్షన్స్‌వారు "వర్యాదీ" అనే చిత్రం తయారు చేస్తున్నారు.

• • •

బినారాయ్, ప్రదీప్‌కుమార్, ఇందిరా కౌర్‌లతో బొంబాయి ఫిలింస్తాన్‌వారు తయారు చేస్తున్న "ప్రిన్స్ సలీం, అనార్కలీ" చిత్రంలో సులోచన, ముబారక్, మనమోహన కృష్ణ మున్నగువారుకూడా వున్నారు. 15 ఏళ్ళక్రితం అనార్కలీ "మూకీ"లో నటించినవారు వీరు.

• • •

మీనాకుమారి, మహీపాల్‌లు ప్రధాన భూమికలు నిర్వహిస్తున్న బొంబాయి వాడియా [illegible] చిత్రం [illegible] వచ్చింది. ఈ హోమీ వాడియా దర్శకుడు.

తారాబలం-చంద్రబలం

[ఏప్రిల్ 27 వ తేదీ ఆదివారంనుంచి మే 3 వ తేదీ శనివారంవరకు]

గ్రహస్థితి: మేషంలో సూర్య, గురువులు; సింహంలో కేతువు; కన్యలో శని; తులలో కుజుడు; కుంభంలో రాహువు; మీనంలో బుధ, శుక్రులు; (శుక్రుడు 29 వ తేదీ కుంభ, మేషంలో); చంద్రుడు వృషభ, మిథున, కటక, సింహాలలోను.

• • •

బంగారం ధర 28, 29, 30 వ తేదీలలో మందిగా వుంటుంది.

వేరుసెనగ పప్పు, నూనె ధరలు 30, 1 తేదీలలో కొద్దిగా పెరుగును.

మేషం: [అశ్వని భరణి కృత్తిక,1వపా.] గడచిన 3, 4 వారాలకన్నా ఈ వారం ఇంకా మరికొంతసంతోషకరంగా ఉంటుంది. అన్ని వ్యవహారాలలోను అనుకూలత, తగిన మనుష్య సహాయం, డబ్బు పుష్కలంగా దొరుకుతవి. త్రిప్పట, శ్రమ తగ్గుతవి. లోగడ చేసిన శుభ సంతోష కార్యాలవల్ల కలగదగిన మంచి ఫలితాన్ని, ఆనందాన్ని అనుభవించగలరు. వృత్తివ్యాపారాలలో కూడా ఈ వారం తృప్తికరమైన మార్పులు వస్తవి. ఇంతకుముందు వ్యతిరేకంగా వుంటున్న మనుష్యులు ఇప్పుడు అనుకూలంగా మారుతారు. 27, 28 తేదీలలో స్థిరాస్తి లాభం; మిత్రసహాయం; శుభకార్యం.

వృషభం: [కృత్తిక 2, 3, 4 పా రోహిణి మృగశిర 1, 2 పాదాలు] మీ సౌమ్యత, మీ భరవసాగుణం-వీటివల్ల ప్రస్తుతం మీకు మేలుకన్నా, కీడే యెక్కువ కలుగుతవి. కుటుంబంలో డబ్బు ఖర్చు, అనారోగ్యాలు యెక్కువగా వుంటూవుంటవి. నిన్న మొన్నటిదాకా మీతో బాగా మైత్రితో మెలగుతూఉన్న బంధువులు, మిత్రులు కొందరు అకస్మాత్తుగా, మీవల్ల వారికి యేదోఅపకారం జరిగినట్లు ద్వేషభావం ప్రకటిస్తారు. దేహసౌఖ్యం తక్కువ. కోర్టు వ్యవహారాలలో ఖర్చులు త్రిప్పట తప్ప, ప్రస్తుతం యేమీ ప్రయోజనం కనబడదు. వృత్తి, ఉద్యోగాలలో కొంత అనుకూలత వుంటుంది. 28, 29 తేదీలలో చిన్న ప్రయాణాలు; సంఘంలో గౌరవం; వస్త్రాలంకారాలు.

మిథునం: [మృగశిర 3, 4, పా ఆర్ద్ర, పునర్వసు 1, 2, 3 పాదాలు] గ్రహబలం అనుకూలంగా కనబడే యీ సమయంలోనే మీరు మీస్థితిని అభివృద్ధిచేసుకొనటానికి ప్రయత్నించటం మంచిది. మిత్రులు, అధికారులు మొదలయిన పెద్ద మనుష్యులు అవసరమైన రీతిగా సహాయం చేస్తారు. దేహసౌఖ్యం తక్కువగా కనబడుతుంది. స్థిరాస్తిసంబంధమైన వ్యవహారాలు తలయెత్తగల అవకాశాలున్నవి: అయితే, ఏ విధంగానైనా వాటిలో అనుకూలమైన మాటనే వినగలరు. పెద్ద సాహసాలలో దిగరాదు. వృత్తి, వ్యాపారాలలో తృప్తికరమైన స్థానపు మార్పులు వస్తవి. లాభం కలుగుతుంది. 30, 1 తేదీలలో ధనలాభం; శుభవార్త; పదిమందిలో పలుకుబడి

కర్కాటకం: [పునర్వసు 4 పా. పుష్యమి, ఆశ్లేష] మీరు ఎదురుచూస్తున్న, ప్రయత్నిస్తున్న ఆలోచనలలోనే మీకు అనుకూలత కలుగుతుందని అనుకొనడానికి అవకాశంలేదు; అయితే, అందువల్ల ఆశాభంగమైనట్లు విచారపడవలసిన అవసరం కూడా లేదు; మీరు ప్రయత్నించిన మరొక విధంలో మీకు పదవీవృద్ధి, ధనలాభం కలుగుతవి. మీ మాట నేర్పరితనం వల్ల పెద్దపెద్ద వ్యవహారాలలో అనుకూలత కలుగుతుంది. ఇండ్లు, భూములు మొదలైన స్థిరాస్తి వృద్ధి, అనుభవ, ఆనందాలు లభిస్తవి. పిల్లల ఆరోగ్యం బాగుండదు. తీర్థయాత్ర ప్రయాణాలు నేరవేరుతవి. 1, 2, 3 తేదీలలో అనారోగ్యం; విషప్రాణిభయం; డబ్బుచిక్కు.

సింహం: [మఖ, పుబ్బ, ఉత్తర 1 పా] ప్రయాణాలలో ఈ వారం యెక్కువ హుషారుగా వుండవలసిన అవసరంఉంది. కలహాలు, డబ్బు నష్టం సంభవించే సూచనలున్నవి. కుటుంబంలో అశాంతి ఏర్పడుతుంది. మీ దేహారోగ్యం మధ్యమంగా ఉంటుంది. తలపెట్టిన ప్రయత్నాలు యేవీ సుముఖంగా గడిచెక్కవు. ఆలస్యం యెక్కువ, అటంకాలున్నూ జాస్తీ. వారం చివరరోజులో అతిముఖ్యమైన దూర ప్రయాణం ఒకటి నెరవేరుతుంది. పిల్లల శుభకార్యాలు కుదురుతవి. వ్యాపార, ఉద్యోగాలలో చిక్కులు తొలగి, మంచిమార్గం యేర్పడే సూచనలు తెలుస్తవి. 28,29 తేదీలలో ధనలాభం; మితిలేని ఖర్చులు; ప్రయాణాలు.

కన్య: [ఉత్తర 2, 3, 4 పా హస్త, చిత్త 1, 2 పా] మీరు పెట్టే ఖర్చులకు తృప్తి, సంతోషం. ఈ ఫలితాలు కనబడుతవి. డబ్బుచిక్కు లోగడకన్నా కొంత తగ్గినట్లు భావించవచ్చు. మీ ఆరోగ్యం విషయమై జాగ్రత్తగా చూసుకోవాలండి. ఇతరుల ఇబ్బందులలో [illegible] వల్ల కొన్ని చిక్కులు రాగల అవకాశాలున్నవి. అందువల్ల [illegible] అట్టివాటికి దూరంగా మెలగటం మంచిది. స్థిరాస్తి సంబంధంలో పేచీలు, చిక్కులు తలయెత్తవచ్చు. ఉద్యోగ వృత్తులలో శ్రమ, త్రిప్పట యెక్కువ; గౌరవ లోపం రాదు. 2, 3 తేదీలలో పుణ్యకార్యాలు; ప్రయాణాలు; సుఖభోజనం.

తుల: [చిత్త 3, 4 పా. స్వాతి, విశాఖ, 1, 2, 3 పా.] ప్రస్తుతం గ్రహబలం కొంత వ్యతిరేకంగా వున్నట్లే కనబడుతుంది. కుటుంబంలో అశాంతి యెక్కువ. ఏ ఆలోచన తలపెట్టినా సుముఖంగా, సులభంగా నెరవేరదు. దేహారోగ్యం మధ్యమంగా వుంటుంది. స్థిరాస్తి అర్జన ప్రయత్నాలలో కలహాలు యేర్పడుతవి. రావలసిన డబ్బు చేతికిరాదు. దానినిగురించి వ్యవహారాలు కూడా ఏర్పడగల సూచన ఉన్నవి. ఉపయోగంలేని ప్రయాణాలు చేయడం జరుగుతుంది. బంధుమిత్రుల మూలంగా మామూలుకన్నా యెక్కువగా ఖర్చులు సంభవిస్తవి. వృత్తి, ఉద్యోగాలలో కొంచెం బాగుంటుంది. 30, 1 తేదీలలో ధనలాభం; సంఘ గౌరవం; సత్పురుషుల సహవాసం.

వృశ్చికం: [విశాఖ 4 పాదం, అనూరాధ, జ్యేష్ఠ] చిక్కులకు, కలహాలకు ఎంతదూరంగా తొలగిపోవడానికి ప్రయత్నించినా, అవిమాత్రం వెంటతరుముకొని రానేవస్తవి. మీకు సహాయంచేస్తూ, మీ పక్షాన వుండవలసిన మనుష్యులు మీతో వ్యతిరేకించి, మీపైనే దండెత్తడం ఆశ్చర్యం కలిగిస్తుంది. వృత్తి ఉద్యోగాలలో పెరుగుదల, తరుగుదల లేని స్తబ్ధత యేర్పడుతుంది. ముందాశలతో కొంచెం గడిపడం దుస్తరంగా కనబడుతుంది. స్థిరాస్తి సంబంధమైన లాభం కొద్దిగా కలిగే అవకాశాలున్నవి. 29, 30 తేదీలలో పొరపాట్లు: ప్రమాదసంఘటనలు; త్రిప్పటలు.

ధనుస్సు: [మూల, పూర్వాషాఢ, ఉత్తరాషాఢ 1 పా.] వ్యాపార, ఉద్యోగాలలో శ్రమ యెక్కువ; తగిన [illegible] ఫలితం కనబడదు. ఇతరులకు [illegible] [illegible] ఫలిస్తుంది. [illegible] సాధించుదామనుకొన్న ఒకటి రెండు ముఖ్యమైన వ్యవహారాలలో డబ్బు ఖర్చు కావడం తప్ప విశేషమైన ప్రయోజనం యేమీ ఉండదు. దూరపు బంధువులవద్దనుంచి విచారకరమైన వార్తలు వినవస్తవి. అయితే పైపైన ఎన్ని చికాకులు వచ్చినా, మీస్థితి స్థిమితం చెడదు. పుణ్య, శుభకార్యాలు నెరవేరుతవి. పెద్దబాధ్యతగల ప్రయత్నాలలో మాత్రం యిప్పుడు ప్రవేశించవద్దు. 30, 1, 2 తేదీలలో త్రిప్పట; అనారోగ్యం.

మకరం: [ఉత్తరాషాఢ 2, 3, 4, పా శ్రవణం, ధనిష్ఠ 1, 2 పా.] వ్యవహార, వృత్తి, వ్యాపారాలలో యీ వారం యేవిధమైన లోటున్నూ వుండదు. అంతేగాకుండా రోజు రోజుకూ ప్రోత్సాహపు సూచనలు కనబడుతవి. కొద్దిరోజుల క్రిందట మీరుచేసిన ఒక మంచిపని సందర్భంలో విషమ పరిణామాలు కొన్ని సంభవించడంవల్ల అసంతృప్తి యేర్పడుతుంది. కాని ఈ చిక్కు చాలా తొందరగానే తొలగిపోతుంది. స్థిరాస్తి పెంపుచేయడం, దానివల్ల యెక్కువ లాభం సంపాదించడం జరుగుతుంది. 28, 29 తేదీలలో కలహాలు; అనారోగ్యం.

కుంభం: [ధనిష్ఠ 3, 4; శతభిషం, పూ. భా. 1, 2, 3 పా] ఈ వారం కూడా యే పనిలోనూ తొందరపడి ప్రవేశించరాదు. ఇంతకుముందు పెద్ద లాభ, ప్రయోజనాలను ఎదురుచూచి, చేసిన ప్రయత్నాలలో ప్రస్తుతం కొంత అసంతృప్తికర ఫలితాలు కనబడడంవల్ల మనస్సు వికలంగా వుంటుంది. దేహసౌఖ్యం తక్కువ. అగ్ని, ఆయుధాలు మొదలయిన తీవ్ర వస్తువులవల్ల ఉపద్రవాలు కలిగే అవకాశాలున్నవి. దూరపు ప్రయాణాలు చేయగలరు. డబ్బు చిక్కుకూడా కనబడుతుంది ఉద్యోగ, వ్యాపారాలలోఅనుకొన్నంత వృద్ధి సూచనలు కనబడవు. 29, 30 తేదీలలో బంధు సమావేశం; వ్యవహార అనుకూలత.

మీనం: [పూర్వాభాద్ర 4 పా. ఉత్తరాభాద్ర, రేవతి] ఏ చిక్కులు మీపైన పడకుండా తప్పించుకొందామని చూస్తారో, ఆచిక్కులు మిమ్ములను వరించివస్తవి. ఆ స్తుల బాధలను, బాధ్యతలను నిరిలేక భరించవలసివస్తుంది. అయితే దేవునిదయవల్ల యేదోఒక విధంగా డబ్బుసర్దుబాటు జరిగిపోతూ వుంటుంది. దేహారోగ్యం బాగుండదు. రక్తదోషం, చర్మవ్యాధులు ఏర్పడవచ్చు. చేయదలచుకొన్న ముఖ్య ప్రయాణాలు ఇప్పుడు నెరవేరవు. ఉద్యోగ, వ్యాపారాలలో [illegible] మేలు. 29, 30 తేదీలలో పిల్లలకు అనారోగ్యం; డబ్బురాబడి; త్రిప్పట.

—శ్రీ సామూరి సుబ్బారావుశాస్త్రి
147 మింట్ స్ట్రీట్, మద్రాసు 1.

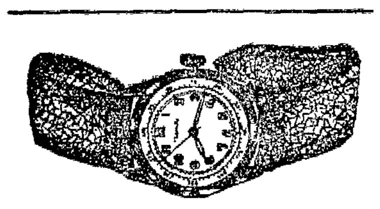

ఇది మీ అందరికీ ఒక తరుణము
మీ తీరికకాలంలో కొంత వినియోగించదాన్ని మీకు ఒక చక్కని 15 నుండి 17 జ్యుయల్సు వాటర్‌ప్రూఫ్ వాచీలేక గ్రామఫోన్ ఖచ్చితమైన ఉచితంగా ఒక సిల్కుచీర అదనపు బహుమతితో కూడా లభించును. 5-5-52 లోగా ఫ్రీ కేటలాగు కొఱకు వ్రాయండి.
SWISS CORPORATION,
P.B. No., 3061, Bombay-3.

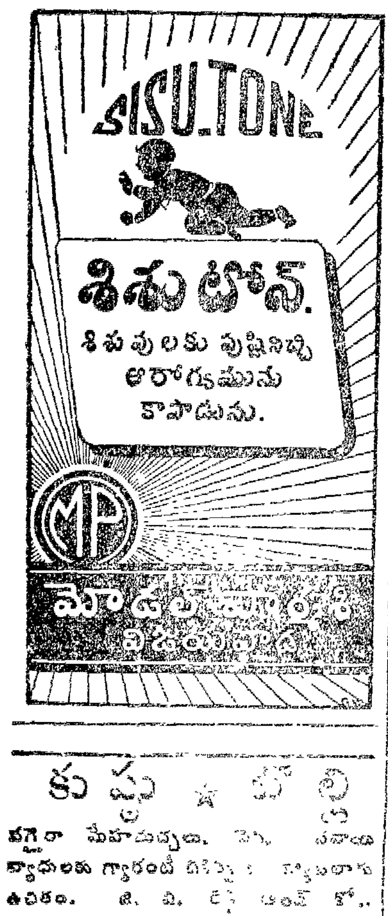

కుష్ఠు [illegible]
బగ్గెరా మేహవుద్బులు, [illegible] వ్యాధులకు గ్యారంటీ [illegible] ఉచితం. జి. వి. [illegible] అండ్ కో., (రిజిస్టర్డు) "[illegible]" గోపాలపురం, తూర్పు గోదావరి జిల్లా.

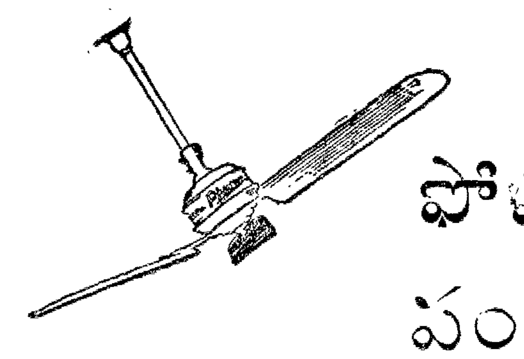

ఫోనిక్సు
పంకాలు
A. C. & D. C.
సోల్ ఏజెంట్లు:
RM. S. & Co., Ltd., 16, Broadway, Madras-1
విశాఖపట్టణం అండ్ తూర్పుగోదావరి జిల్లాలకు ఏజెంట్లు:—
మెస్సర్సు మాక్‌డవల్ అండ్ కంపెనీ లిమిటెడ్,
విశాఖపట్టణం.
సాకిస్టులు కావలెను

అధికారోగ్యము పొందుటకై
వెలువరించుచున్నాము
'అడామిన్'
(హైపొటెన్సీ విటమిన్ ఆయిల్)
—కాప్సుల్సు యందు—
25, 50, 100 గల సీసాలు దొరుకును.
గవర్నమెంటు ఆయిల్ ఫ్యాక్టరీ, కాజికోడ్.
డిపార్టుమెంటు ఆఫ్ ఇండస్ట్రీస్ అండ్ కామర్సు.
మదరాసు ప్రభుత్వము.
SISTAS G O. 12.

వసంతకుసుమాకరము.
మధుమేహము.(DIABETES)
అతిమూత్రము మొదలగు వ్యాధులను పోగొట్టి బలము నిచ్చును.
వేంకటేశ్వర ఆయుర్వేద నిలయము.
ఆలమూరు పోస్టు, చింతల్లూరు. తూర్పుగోదావరిజిల్లా.
ఆంధ్రదేశమందలి ముఖ్య పట్టణములలో 38 బ్రాంచీలుగలవు.

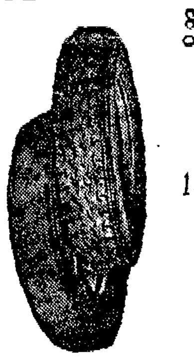

మీ పాత టైరుకు జీవము నివ్వండి
మరియు
మీ సొమ్మును 75% భద్రపర్చండి
10,000 మై॥వరకుగులో తిరిగి పనిచేయుటకు గ్యారంటీ
మూర్తి టైరు వర్క్సు
(తిరిగి పనిచేయుటకు ప్రత్యేకము)
10-ఎ వాల్‌టాక్సురోడ్డు, మద్రాసు—1.

బట్టలను కాపాడుడు

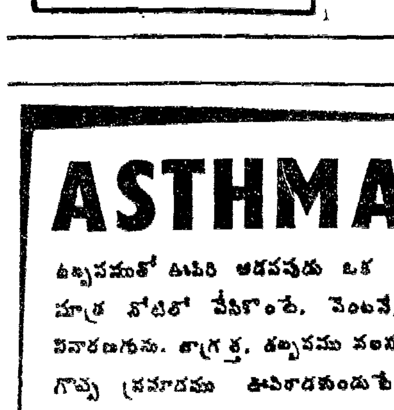

బట్టలు నేడు చాలా విలువైనవి. కావున, 501 సబ్బుతో వాటిని జాగ్రత్తగా ఉతికితే అవి చాలా కాలము మన్నును. ఈ సబ్బులు ఎక్కువ కాలం మన్నుటయే గాక వీటితో బట్టలు ఎక్కువ తెలుపుగావస్తాయి. అందుకే ఈ సబ్బులను వాడుట చాలా పొదుపైన పద్ధతి.
అన్నిచోట్ల తగ్గింపు ధరలకే దొరకును.
A TATA PRODUCT
మీ అభిమాన పాత్రమగు 501 బారు సబ్బు సగము సైజులోకూడ సగము ధరలకే దొరకును
501 సబ్బులవల్ల
★ ఖర్చు తగ్గును
★ బట్టలు కాపాడబడును
★ శ్రమతగ్గును
టాటా ఆయిల్‌మిల్స్ కం॥ లి॥

ASTHMA
ఏ విధముగా 30 సెకండ్లలో బాధపోవడం!

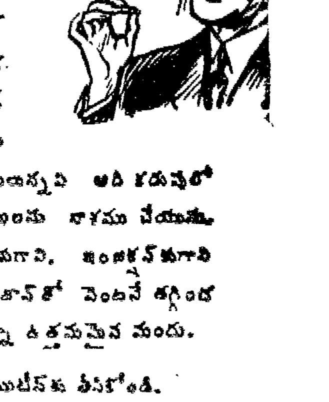

ఉబ్బసముతో ఊపిరి ఆడనపుడు ఒక ఎఫిజాన్ మాత్ర నోటిలో వేసికొంటే, వెంటనే, బాధ నివారణగును. జాగ్రత్త, ఉబ్బసము వలన కలిగే గొప్ప ప్రమాదము ఊపిరాడకుండుటే. ఎఫిజాన్‌లో వ్యాధి నివారణోపాయములు అనేకమున్నవి అవి రక్తములో ప్రవేశించి శ్రేష్మలోని మలినమును దుష్టక్రిములను నాశము చేయును. ఎఫిజాన్ నివారణ సులభమైనది. పీల్చుటకుగాని, ఇంజక్షన్‌కుగాని అనవసరం. ఎంత ఉద్రేకముతోవచ్చినా, ఎఫిజాన్‌తో వెంటనే తగ్గిందవచ్చును. బ్రాంకొయిటీస్, బ్రాకియల్ కతరాలున్నూ ఉత్తమమైన మందు.
ఉబ్బసమునకు బ్రాంకొయిటీస్‌కు తీసికోండి.
EPHAZONE

రిటెయిల్ కెమిస్టులవద్ద దొరకును. శేష, ఔ యర్, మారిసన్ అండ్ జోన్సు (ఇండియా) లి. బొంబాయి పి. బా. బాక్సు 6527, కలకత్తా పి. ఓ. బాక్సు 387 మద్రాసు పి. ఓ. బాక్సు 1370 లకు వ్రాయండి.
16

అక్కా తమ్ముడు

1

జెన్నీలది పాత ఫ్రెంచి వంశం. ఒకానొక మూల, కొన్ని వందలకొలది యేళ్ళుగా కదలకుండా పుట్టుకొచ్చారు: ఏ విధమైన విదేశ రక్తసంబంధం లేకుండా కాలం గడుపుతున్నారు; బల్లపరుపు చిత్తడినేలలో మబ్బు కళ్ళతో వున్న పాతవూళ్ళో వుంటున్నారు. విరిచిన కాలవసీటిలో అలసిపోయి తన ప్రతిబింబాన్ని చూచుకుంటూ కునుకులు వేస్తూంటుంది ఆ గ్రామం. చుట్టూ పొలాలు, వంకలూ వాగులూ, చెట్టూ చేమా మరీ పొలాలూ ఇదే వరుస....మనోహర దృశ్యాలు కాని, ప్రాచీన ప్రసిద్ధ క్షేత్రాలు కాని, స్థల పురాణాలు కాని యేవీ లేవు. ఏ ఆకర్షకతా లేదు. వట్టి నిరుత్సాహ వాతావరణం. ఈ నిద్రమత్తులోనే అంతర్గర్భిత శక్తి ఒక టున్నదని మాత్రం అనిపిస్తుంది మరి!

జెన్నీ వంశీకు లక్కడే సర్వదా నివసిస్తున్నారు. 16 వ శతాబ్దంనుంచీ ఆ వూళ్ళోనో, చుట్టుపక్కలనో వీరు వుంటూవచ్చినట్లు వంశవృక్షం రుజువుచేస్తున్నదికూడా. మొదటినుంచీ ఏకో తోచినపనిచేసుకుంటూ నెట్టుకొస్తున్నారు. వేద్యంచేశారు; చేతిపనులు చేశారు. గుమాస్తాలుగా వుద్యోగస్తులుగా జీవించారు. ఈ కుటుంబాధిపతి తండ్రి బాంకరుగా స్థిరపడ్డాడు. అతను తెలివైనవాడు. రైతుల కుండే యుక్తి, పట్టుదల కలిగిన మనిషి. మరీ పవిత్రుడు కాకపోవచ్చు. కానీ, మామూలు నిజాయితీతో పదిమందిలో గౌరవం సంపాదించుకొన్నాడు. మాట పెళుసు వల్లనూ, డబ్బువల్లనూ యితరులంటే జనం భయపడేవారు. స్త్రీలోలుడని కూడా ప్రతీతి.

ఇతని కొడుకు అంట్వానీ తండ్రి తర్వాత వ్యాపారం చేపట్టాడు. పొట్టిగా, లావుగా వుంటాడు. కొంచెం నత్తివున్నా త్వరత్వరగా బొంగురు గొంతుకతో మాట్లాడుతాడు. ఆర్థిక వ్యవహారాలలో తండ్రికున్న శక్తి సామర్థ్యాలు లేవు. కానీ యేదో తన పని తాను బాగా చూచుకుంటూ వచ్చాడు. అందులో తమ బాంకు బాగా యేర్పడిపోయి వుంది. కేవలం పడిపోకుండా చూచుకుంటే చాలు, దిన దిన ప్రవర్ధమానంగా తనంత టదే పెరిగిపోతుంది. ముఖ్యంగా మోసం. గీసం దగ్గరకు రానీడన్న పేరు కొద్దీ మంచి బాంకరని పేరు సంపాదించుకున్నాడు.

ఇతనిభార్య గ్రామమునసబు లూ-సీ డి విల్లీ కూతురు. వీరు తరతరాలుగా రెడ్డిరికం చేస్తున్నారు. చట్టమూ, న్యాయమూ, సంప్రదాయాలూ, ఆచార వ్యవహారాలూ తెలిసి తమ ఉద్యోగ ధర్మాన్ని సక్రమంగా నిర్వర్తిస్తున్న కుటుంబం వీరిది. కాని, తర్వాత తర్వాత నాజీ కప్పర్కిస్టు మత ప్రాభవం మూలంగా వీరిలో ఒక విధమైన విరాళావాదం మొలకెత్తింది. జీవితాన్ని సౌందర్యమయంగా కాక, అందులోని బాధుడుకుతుకును గోరంతలు కొండంతలు చేసి చూసుకునే అలవాటూ ఈమెకు కూడా వారి వంశ లక్షణమైన ఈ విరాళ మనసులో బాగా నాటుకున్నది. అది మగని ఆశావాదానికి పూర్తిగా వ్యతిరేకమైనది.

పొడుగ్గా—మగనికంటె కూడా — పలచగా, చక్కగా వుంటుంది. ఏదో పెద్ద తరహాగా దుస్తులు వేసుకుంటుంది. తనకు వున్నంత కంటె వయసుచెల్లిన మనిషిగా కనిపిస్తుంది. చాల నీతివంతురాలు—కానీ ఇతరులను చాల కటువుగా చూస్తుంది. ఒక్క పొరపాటు కనిపిస్తే వోర్చుకోలేదు. ఏదో నిర్మమత్వంతో, నిరామయంగా వుంటుందను కుంటా రెవరైనా. పైగా భక్తిపరురాలు. ఇలాంటివి తప్పితే ఆలూ మగడూ చాలా అన్యోన్యంగా వుంటారు.

రోమా రోలా ప్రపంచ సాహిత్యంలో విశిష్టస్థానంగల ఫ్రెంచి రచయిత. (1866—1944) ఈయన టాల్‌స్టాయితో విద్యార్థిదశలోనే సంబంధ మేర్పరచుకొని బాధిత ప్రజాహృదయ పరివేదనలకు కళారూపమివ్వడంలో జీవితాన్ని వెచ్చించాడు. ఈయన వ్రాసిన నవలలో ప్రముఖమైంది "జాక్రిస్టోఫ్" (ఇది అచ్చమైన ఫ్రెంచి ఉచ్చారణ. దీన్ని, సాధారణంగా "జీన్ క్రిస్టొఫర్" అనడం కద్దు.) గానకళారాధకుని జీవితం వస్తువుగా గ్రహించి, మానవజీవితంలో ఆవేదనలను, ఆశలను సునిశితంగా ఇందులో చూపించాడు. ఈ నవలకు 1915 లో నోబుల్ బహుమతిచ్చింది. గాంధీజీ, టాగూరులతో సన్నిహితమైత్రి నెరపిన సహృదయుడు రోమారోలా. సోవియెట్ విప్లవం మొదలు, భారత స్వతంత్ర సంగ్రామంవరకుగల ప్రతి ప్రజోద్యమం ఈయన నాకర్షించాయి. మానవుల బాధలనుచూచి విలవిలలాడి, వారి సౌఖ్యం కోసం నిలబడి పోరాడిన మహావ్యక్తి. ఈ నవల మరీ పెద్దది గనుక, అందులోని జీవం, చేవ తగ్గకుండా కొంత సంగ్రహించి విద్వాన్ విశ్వంగారు అనువదించారు. —ఎడిటర్ "ఆంధ్రప్రభ"

★ మానవుడు

[రెండవభాగం]

వీరికో కొడుకూ, కూతురూ వున్నారు. కూతురు అత్వానిట్టీ. కొడుకు ఓలివ్యా కన్నా అయిదేళ్లు పెద్దది.

ఆ అమ్మాయి అందమైన పిల్ల. నిర్మలమైన ముఖం, నిశితమైన కళ్ళు, ముచ్చటైన చుబుకం, కోటేరు వేసినట్లున్న ముక్కు. తండ్రి ఆనందప్రవృత్తి, అయిం దవుతుంది లెమ్మన్న గుండెబలం ఈ అమ్మాయికి సంక్రమించాయి.

ఓలివ్యా చాల సున్నితమైన కుర్రాడు. తండ్రిలాగే పొట్టిగావున్నా స్వభావం పూర్తిగా వేరు. చిన్నప్పటినుంచీ ఏదోఒక జబ్బుతో బాధపడు తున్నందువల్ల కుటుంబంలోనివా రందరూ మరీ మురిపెం చేసేవారు. అనారోగ్య కారణంవల్ల, విషణ్ణంగా, స్వప్నసంచారిగా తయారయ్యాడు. చావంటే భయమూ, బతకడానికి తగిన హంగులేకా బాధపడుతుంటాడు. చాల సిగ్గు - ఒక్క పిల్లవానితో కలిసేవాడు కాదు. ఆటలూ, పాటలూ, దెబ్బలాటలూ పిల్లలంటే అసలు సరిపడదు. వారి మోటుతనం చూసి భయపడిపోతాడు. తండ్రి అంతస్తువల్ల కాకపోతే, తోటిపిల్లలు చితక్కొట్టేసేవారే-ఒక్కణ్ణీ యెదిరించే బలం కానీ, ధైర్యం కానీ లేనివాడు మరి! ఒక్క మాట, ఒక్క బుజ్జగింపు, ఒక్క అదిలింపు చాలు తోయమని యేడ్చేసేవాడు. అక్కమటుకు కాస్త బొండలంగా వుంటుంది. తమ్ముణ్ణిచూసి నవ్వుతూ "పీటి కడవ" అని వేళాకోళం చేస్తుండేది.

అక్కా, తమ్ముడూచాలా వద్దికగావుంటారు. కానీ స్వభావాలు పూర్తిగా భిన్నమైనవి గనక ఎవరిదారిని వారు పెడుతూ, ఎవరికలలు వారు కనుకుంటూవుంటారు. ఆ అమ్మాయి వయసు పచ్చేవకొద్దీ అందమైనపిల్ల అని అందరూ అనేవారు. ఆడాపిల్లకెంతో సంతోషం కల్గించి తన భవిష్యత్తునుగూర్చి గాలిమేడలు కట్టుకునే అవకాశం కల్పించింది. ఓలివ్యామటుకు ప్రపంచంతో సంబంధం తగ్గించుకుంటూ తన తలపోతలో తాను మునిగిపోయాడు. ఆడపిల్లా అతని మనసులో ప్రేమించాలని, ప్రేమింపబడాలని బలమైన వుత్కంఠ వొకటి బయలుదేరింది.

అతను రోజూ చాలా రాస్తుంటాడు. రహస్యంగా ఏ రోజు కారోజు డైరీరాసే అలవాటుంచుకున్నాడు. ఇంతకూ చెప్పవలసిందిగానీ, చెప్పిందిగానీ ఏమీలేదుకాని ఫ్రెంచిగ్రామస్తుల అలవాటది. వారుచూచినదీ, చేసినదీ, విన్నదీ, చెప్పినదీ, తిన్నదీ, తాగినదీ—ప్రతిదీ మొండి వోపికతో వ్రాసి పెట్టుకోవడం వారి ఆచారం. తమ ఆనందంకోసమే తప్పితే, ఇతరులకోసం కాదని తనకు తెలుసు—తానే తిరిగీ వ్రాసిన దాని నొకమారైనా చదువుకునేవాడు కాదు.

తోబుట్టువు లిద్దరికీ సంగీత మంటే మహాదరం. వారు సహజ సంగీతజ్ఞులు. బయటి వాత్తిడి కాగలేక దాని నొక ఆశ్రయంగా కల్పించుకుంటూ వచ్చారు.

ఏదో మంచిగా, హాయిగా వుంటూ ఇంతవరకూ పిల్లలను స్వేచ్ఛగా పెరగనివ్వడమే తండ్రి ఆశయం. వారంటే అతనికి తగని మమత. ఇందువల్ల ఆ పిల్లలకు జీవితంలోని ఎగుడు దిగుడులు తెలీనే తెలీవు. జీవిత సంగ్రామంలో అడుగుపెట్టేందుకు తగిన పరిజ్ఞానం వారికి లేదు. ఆ గ్రామ పరిసరాలలో డబ్బూ, పలుకుబడీ వున్న కుటుంబం, మిత్రులూ, ప్రేమతో చూచే తండ్రీ వున్న పిల్లలకు జీవితం మరీ సునాయాసంగా, సుఖప్రదంగా నడుస్తూ వచ్చింది.

అక్కకు పదహారేళ్లు నిండాయి. జీవిత వసంతరుతు ప్రాభవంతో తన హృదయంలో మధుర కూజిత మొకటి వినవచ్చింది. తన శరీరం, మనసూ వికసిస్తున్నవి. తాను సుందరి నన్న భావన, ఇతరుల ప్రశంసలు మహానందం కలిగిస్తున్నవి. తండ్రి ప్రశంసలే చాలు ఆ పిల్ల తల తిరిగిపోయేందుకు.

ఆకస్మికంగా ఆ కుటుంబం నెత్తిమీద పాక పిడుగు పడింది. జెన్నీ చాల దుర్బలుడు. ప్రతివారినీ నమ్మేరకం. వ్యాపారంలో అంత జాగ్రత్తకలవాడు కాదు. ఇచ్చినవేవో నోటుపుస్తకంలో గుప్తవేసుకోడం తప్పితే రసీదులు పుచ్చుకోవడం కానీ, ఇచ్చేదాకా అడగడం కానీ అతని కలవాటు లేదు. ఇతరులు తానెలా నమ్ముతాడో, వారూ తనన్నలాగే నమ్మాలని అత ననుకుంటాడు. పైగా కాస్త పిరికితనమూ వుంది. నమ్మకస్తులు కానివా రడిగినా ఇవ్వనని గానీ, మీ రింతమొత్తం యివ్వగలరా అని సందేహం వెలిబుచ్చడం కానీ అతనివేత కాదు.

కాని, ఇంతవరకూ ఏదో చిన్నచిన్న పద్దుల తోనే లావాదేవీలు నడిచేవి గనక ఆట్టే బాధ లేకపోయింది. ఏదో పోయినా కొద్దిగానే. మరిప్పు డలా కాదు. గొప్ప పరిశ్రమ యజమానితో ఇచ్చి పుచ్చుకోడాలు తటస్థించాయి. అతను రాజకీయుడు టన్నవాడు. ఒక రిద్దరు మంత్రులతో అతనికి దోస్తీవున్నదనికూడా జనంచెప్పుకుంటూరు. ఆర్చిబిషప్పుతోటీ, చాలామంది శాసనసభ్యులతోటీ, ఆర్థిక సారస్వత రంగాలలోని ప్రసిద్ధ పురుషులతోటీ స్నేహ సంబంధా లున్నవాడట కూడాను. పెద్ద పత్రికొకటి చేతిలో వున్నదట. పైగా యెదుటవానిని భాయీ భాయీఅని ఒక్కనిముషంలో వాటేసుకుంటా డతను.

ఇతగాడు జెన్నీని బోల్తా కొట్టించాడు. పైగా మొదటిసారి నలహామేరకు తనకు కాస్త లాభం రావడంతో ఆ చట్టావ్యాపారంలో దిగాడు. క్రమంగా కూరుకొని పోయాడు. ఉన్నదంతా తుడుచు పొట్టాడు. తనవద్ద డబ్బు దాచుకొన్నవారితో వొక్క ముక్క చెప్పకుండా, గెలిచి తీరుతానన్న ఆదుర్దాతో వున్నదంతా వొడ్డాడు.

ఈసారి ప్రయత్నం భగ్నమైపోయింది. ఇందులో ఇతని డబ్బున్నదని యేమాత్రం తెలియని మిత్రు డొకతను జెన్నీకి పుత్తరం రాస్తూ యీ సంగతి తెలియజేశాడు. వెంటనే తను పారిస్‌కు స్వయంగా వెళ్ళాడు. తనకీ వార్త నమ్మడం బొత్తిగా యిష్టం లేదు. కాని అక్కడ నిజపరిస్థితి బోధపడింది. చెప్పుల వేలవేసుకోని చక్కా తిరిగివచ్చాడు. అన్నం సయించలేదు. కంటికి కూర్కు పట్టలేదు. కుటుంబం సంగతి కాబట్టలేదు.

కొంప మునిగిపోతున్నదని జెన్నీ భార్య పసికట్టింది. కానీ, తన మగని వ్యవహారాలలో ఆమె యెన్నడూ జోక్యం కల్పించుకొని యెరగదు. తన కదేమీ అర్థంకావు. ఏమిటి సంగతని అడిగింది కానీ, అతను కసిరి కొట్టడంతో నొచ్చుకొని అడగడం మానివేసింది.

పిల్లల కేమీ తెలీలేదు. అమ్మాయి తెలివిగలదే కానీ తన యౌవన వికసనదశలో ఏ దురదృష్టసంఘటనలను గాని వూహించగునే స్థితిలో లేదు. అబ్బాయిమట్టుకే తండ్రి పడుతున్న వేదనను అర్థం చేసుకున్నాడు. తానూ బాధపడ్డాడు. తానేం చేయగలడు గనక? నోరు మెదపలేదు.

పుకారులు బలమైనవి. బాంకు పరపతి పడిపోయిందన్నమాట ఆ నోటా యీ నోటా పడి ఒక్కుమ్మడిగా అందరూ తమ డబ్బు తమకు కావాలని పీకలమీద కూచున్నారు. ఆ వున్న నాలుగైదు కట్టల నోట్లూ పట్టుకొని దగ్గరలో వున్న జూదపుకొంపకు వెళ్ళి అరగంటలో జేబులు ఖాళీగా చేసుకొని తిరిగి వచ్చాడు. ఇక తాను చేయగలిగినదేమిటో స్పష్టంగా తేలిపోయింది. శాంతంగా ప్రేమగా తనబదిన మిత్రులకో చిన్నచిట్టీ వ్రాస్తూ కున్నాడు. ఇంటికి వచ్చి [illegible]

జెన్నీ కొడుకుతో మాటాడుమా కూడానే చీకటి పడగానే లోనికి వచ్చాడు.

బాల్యా పిల్లలూ హాలులో దీపంచుట్టూ కూచున్నారు. కొడు కేవో పుస్తకం తీశాడు. బాతుకు పట్టుకుంటూ కూనిరాగాలు తీస్తున్నది. మౌనంగా వారందరినీ చూచాడు. వారెవరూ తనను గమనించలేదు. దగ్గర కెళ్ళి కూతురినీ, కొడుకునూ ముద్దెట్టుకొని అలసటగా వున్నందువల్ల పడుకుంటానని వెళ్లిపోయాడు.

రివాల్వరు పేలిన చప్పు డెవరూ వినలేదు. అందరూ మంచి నిద్రలో వున్నారు. ఎందుకోగాని జెన్నీభార్యకు మెలకువవచ్చి భర్త కనపడనందువల్ల ఆఫీసుగదిలోకి వెళ్లిచూచింది. భర్త రక్తప్రవాహంలో బల్లపై పడివున్నాడు కెవ్వున కేకవేసి మూర్ఛపోయింది. పనిమనుషులు గబగబావచ్చి ఆమె నో పడకపై చేరవేశారు. బాంకర్ను మరోకచోట చేర్చారు. పిల్లల గదితలుపు మూసే వుంది. అబ్బాయి ఏదో జరుగుతున్న అలికిడి విన్నాడు కానీ, అక్కను నిద్రలేపడం యిష్టంలేక అలాగే పడుకొని కాసేపట్లో నిద్రపోయాడు.

తెల్లవారేసరికి పూరంతా ఈ వార్త గుప్పుమంది. తల్లి స్థితి విషమంగా వుంది. ఒకవేపు చట్టరీత్యా జరగవలసిన తతంగం ప్రారంభమైంది. గ్రామంలో బాంకు ఖాతా వున్నవాళ్ళంతా యింటిచుట్టూ మూగారు. నానా గందరగోళమయిపోయింది.

కొద్దిరోజుల్లోనే కుటుంబం యావత్తూ కట్టుబట్టలతో వీధిని బడవలసిన స్థితి యేర్పడింది. అప్పుడు పొయ్యాడు. ఆ స్త్రీపోయింది. వారి గౌరవం, మిత్రులూ అందరూ ఒక్కొక్కరే జారుకున్నారు. సర్వనాశనం వారి నెత్తిపైపడింది. పాపం ఆముగ్గురు అనాధులూ మరీ పరిశుద్ధులు కనుక, వారి వేదన మరింత అధికమైనది. తమకేమీ తెలియక అవమానంతో వారు కుంగిపోయారు. అయినా తల్లి స్వతహాగా నిరాశావాదురాలు గనుక అంతగా నిస్రాణురాలై పోలేదు.

ఇక అవూళ్లో తలచూపలేక పారిస్‌కు మూటకట్టారు. దొంగిల్లా మిగిలిన బట్టా బాతా ముదరచుట్టుకొని బయలుదేరారు. ఆత బట్టలు తప్పితే మరొకటి తీసుకుపోవడంలేదు. తాము వెళ్ళాక కొన్ని జ్ఞాపకార్థం గుర్తుబండిలో పంపమని యింటి నౌకరుకు చెప్పారు. కొన్ని పుస్తకాలు, కొన్ని చిత్రాలు, తాతగారి గడియారం — అవయినా యింటే. ఆ గడియారం టిక్కుటక్కు తమ గుండె టపటపలా వారిజీవితంలో విడదీయరాని భాగంగా తయారైనదిమరి! చలిగాలి గట్టిగా కొడుతున్నది. పూరంతా కిటికీలు మూసుకొని జనం గాఢ నిద్రలో వున్నారు. ఒక్కప్రాణి సంచారం లేదు.

ఆ యిల్లాలికి పారిస్‌లో ఓ చెల్లెలుంది. బాగా డబ్బున్న మేజిస్ట్రేట్ భార్య ఆమె. ఈ దిక్కులేని స్థితిలో ఆమె ఆదుకోకపోతుందా అని ఆశించింది పైగా విద్యాబుద్ధులుగల పిల్లలిద్దరూ ఏదో పొట్టపోసుకోలేక పోతారా అని అందరు తల్లుల్లాగే పిల్లలనుగూర్చి హెచ్చు అంచనా వేసుకున్నది.

2

ఇల్లు విడిచినప్పటినుంచీ వారి కేవో అనిష్టాలే తగులుతూ వచ్చాయి. స్టేషనులో దిగగానే వాన కురుస్తూంది. జనం తొక్కిడి పడుతున్నారు. బండికూడా దొరకలేదు. మూటలు మోసుకొని, వీధిమలుపుల్లో కాస్త నేదదీర్చుకుంటూ, బళ్ళకింద పడకుండా తప్పించుకుంటూ దారినిపోయేబళ్ళవాళ్ళ నెవరిని అపుదామన్నా, వీరివేపు చూచేవాడులేడు. ఆఖరుకొకరికి నెలాగోఅపి సామానుబళ్ళోపడవేస్తుంటే అంగ్గలు కాస్తా బురదలో పడేశాడు వాడు. వీళ్ళ అజ్ఞానాన్ని చూచివుండి వాడూ ఒకటికి రెండింతలు పుచ్చుకున్నాడు. తమ తాతలు తండ్రులు మామూలుగా పూర్వం దిగుతూ వచ్చిన రెండోరకం హోటలు అడ్రసును తల్లి బండివాని కిచ్చింది.

హోటలులో ఖాళీలేదని ఒక చిన్నగదిలో ముగ్గురినే కుక్కి, యధాప్రకారం ముగ్గురికీ డబ్బు పుచ్చుకున్నారు. భోజనంచేస్తే డబ్బెక్కువవుతుందని, ఏదో తక్కువ తక్కువగా అవీ యివీ తెప్పించి ఫలహారం చేశారు. కాని భోజనానికయ్యేంత డబ్బూ అయింది. ఆకలీ తీరలేదు. దిగీ దిగడంతోనే పారిస్‌పై పెట్టుకున్న ఆశలన్నీ భగ్నం కాసాగాయి. పాపం ఆ చిన్నగదిలో ముగ్గురూ పడుకున్న ఆరాత్రి ఎవ్వరికీ నిద్రే పట్టలేదు. పక్కగదుల తలుపుల మోతలూ, నడవలో అడుగుల చప్పుడూ పదే పదే వినబడుతున్నది. ఎలెక్ట్రిక్ గంటల గణగణలూ, బగ్గీలూ బస్సులూ మోతలూ అబ్బ యీ పైశాచిక నగరం వారిని భయభ్రాంతులను చేసి పారవేసింది.

మదాం జెన్నీ చెల్లెలు బొలేవా హౌస్మాలో పెద్ద మేడమీద వున్నది. అక్కడికి వెడితే తమకేదో జీవనోపాధి యేర్పడేదాకా, తమ యింట్లోనే వుండమని చెల్లెలు పిలుస్తుందన్న ఆశతో ఆమె వారింటికి వెళ్ళింది వుదయమే. అడుగు పెట్టగానే చెల్లెలి వాలకంచూస్తే ఆశ కాస్తా నిరాశ అయింది. చెల్లెలూ, బావా కూడా వీరికుటుంబం పరాభవంవల్ల తమకేదో అవమానకరమన్నట్లు ప్రవర్తించారు. ముఖ్యంగా చెల్లెలు. వీరి సంపర్కంవల్ల తనమగనికేదో మచ్చ యేర్పడుతుందేమోనని, సిగ్గులేకుండా పట్టణానికివచ్చి తమపరువు తీయదం భావ్యకాదని చెప్పనే చెప్పింది. ఆతడు కాస్తదయా వంతుడేకాని, భార్య మూలంగా యేదో చేద్దామనుకున్న సాయంకూడా చేయలేనన్నాడు. కడకు నోరువిడిచి మదాంజెన్నీ కాస్త ఆదరువు చిక్కేదాకా కొంత సాయపడవలసి వుంటుందని సూచించింది. కాని వారామాట అర్థంచేసుకోనట్టు నటించారు. ఆఖరుకు భోంచేసి వెడుదువుకానిలే అని అన్న పాపాన పోలేదు.

పేదల పేటలో నాలుగో అంతస్తులో ఒక భాగం అద్దెకు పుచ్చుకొని తల్లీ, కొడుకూ, కూతురూ వుంటున్నారు. చాల మురికిగావున్న పరిసరాలు, కంపుకొడుతున్న మనుషులూ, అల్లరీ హంగామా వున్నవీధి. యెలాగో కాలం గడపాలిమరి! వారిదగ్గరున్న కాస్త డబ్బూ అయిపోయింది. రోజూ సాయంకాలం ఖర్చు పద్దులు వేసుకుంటూ దిగాలుపడిపోతున్నారు. పొదుపుగా వుండాలి. కాని ఎలాగో వారికి బోధపడ్డంలేదు. చిన్నతనంనుంచి ఎక్కొలది అభ్యసించవలసిన విద్యఅది. అంత సులభంగా వచ్చేది కాదు. సహజంగా హాయిగా బతకలేని వాళ్ళు, అలా బతకాలన్న పులాటంలో కాలహరణం చేస్తూ ఆందోళన పడుతూ వుంటారు. అవకాశం చిక్కినతోడనే ఖర్చు చేసేస్తుంటారు. ఈ సారి ఖర్చు తగ్గించుకోవాలని ప్రతిసారీ అనుకుంటూనే వుంటారు. కొంచెమేమో డబ్బు చేతికివచ్చినా వస్తున్నదన్న ఆశ కనిపించినా వెంటనే ఆ భరోసాపై అంతకు పదింతలు ఖర్చు పెడతారు.

రోజూ ముగ్గురూ యేదో పనికోసం పారిస్ పట్టణమంతా దేవులాడుతున్నారు ఏదో గౌరవప్రదమైన వుద్యోగం మినహా యింకో పనికి పోరాదన్నీ తల్లిపట్టుదల—ఆ వుద్యోగంలో సగం కీర్తి కుపు పూడుతున్నా సరే. ఒక కుటుంబంలో పిల్లలను చూచుకునే "గవర్నెస్"గా కూతురుంటానన్నా ఆమె అంగీకరించలేదు ఆమె దృష్టిలో ప్రతిష్ఠోత్కృష్టమైన మొక్కటే వుందా, మరి పైగా కొడుకు పరీక్ష పూర్తి చేయించి వుపాధ్యాయ వృత్తికి అర్హునిగా చేయాలి. కూతురు విషయంలో ఆమె రెండే పనులు నిశ్చయించింది. ఎక్కడైనా వుపాధ్యాయురాలుగా వెళ్ళాలి. లేదా పియానో పోటీలో బహుమతి సంపాదించాలి. ఎక్కడ చూచినా తన కూతురికంటె ఎక్కువ చదువుకున్న వారే కావలసినంత మంది వున్నారు ఆ అమ్మాయి చదువుకున్నదల్లా ప్రాథమిక పాఠశాలలోనే. ఇక సంగీతంలో చూద్దామంటే ఈ మహానగరంలో అమ్మాయి సంగీత విద్య మరీ అల్పంగా కనిపిస్తూంది. మహా మహా వాళ్ళకే గడవడం కష్టంగా వుంది సంగీతంలో, జీవన సంగ్రామ దారుణత వారిని ముఖాముఖి యెదుర్కొన్నది. పారిస్‌లో పనికిరాక తుక్కుగా పాడైపోయిన్న తెలివితేటలలో వీరూ ఒక భాగమై పోతున్నారు.

చూడగా చూడగా కొంతకాలానికి మదాం జెన్నీకో వుద్యోగం చిక్కింది. ఒకాన్వెంటులో సంగీతం నేర్పే వుద్యోగం. జీతంచాలతక్కువ. ఎంతచేసినా బాగాచేశావనే నాధుడులేని వుద్యోగం. ఇది చాలక యేదో కంపెనీకి పాటలను కాపీచేసి కొంత గడించుకొంటున్నది. కాని ప్రతిరోజూ యేదో మాట పడిలావని, పంక్తి పంక్తే కాపీ చేయలేదనీ వారితో తగాదాయే. పాపం తన మనస్సంతా వికలమై పోయింది. లక్ష ఆలోచనలు తలనిండా ఝుమ్ముదుమంటున్నవి. ఎంత పట్టి చూచి, ఎంత ఏకాగ్రతతో రాసినా తప్పులొస్తున్నాయి. ఎలాగో కళ్ళకు వత్తులు వేసుకొని, నడుం విరిగేదాకా రాత్రిళ్ళు వ్రాసి పొద్దున తీసుకెళితే, వారా కాపీ పనికిరాదని తిప్పికొట్టేవారు. అతి దైన్యస్థితిలో యింటికి తిరిగివచ్చేది. రోజులకొలదీ కాలు కదలలేక మూల పడుకొని మూలుగుతుండేది. చాల కాలంనుంచీ ఆమెకు గుండెజబ్బున్నది. ఈ మధ్య యీ యిడుములూ, యిబ్బందులూ బలిసి ఆ జబ్బు హెచ్చయిపోయింది. ఒకోమాటు విపరీతంగా వంటినొప్పులలో వూపిరి తిప్పుకోవడమే కష్టమై, మరణ ప్రాంగణంలో వున్నట్లు కనిపించేది. ఏ వీధిలోనో పడి చని తన పేరూ, అడ్రసూ రాసుకుని సంచిలో పెట్టుకోకుండా అన లెక్కడికీ బయలుదేరేది కాదు. కాని తానలా చనిపోతే పిల్లల గతేమిటి? గుండెలు కుళ్ళిపోతున్నవి.

ఆ రోజు బాగా యెండ కాసింది. సాయంకాలం వేగి గాడ్పులు కొడుతున్నవి. వూపిరాడ్డంలేదు. వెంటనే కావాలని ఏజన్సీ కోరగా తానో పాట కాపీచేసి తీసికెళ్ళిన మదాం జెన్నీ అప్పుడప్పుడే యింటికి తిరిగి వచ్చింది. భోజనంవేళ మించిపోయింది. పిల్లలు కంగారుపడతారన్న ఆదుర్దాకొద్దీ గబగబా నడిచివచ్చింది. బస్సులో వద్దామంటే మరో అణా దండుగ అని మానివేసింది. ఇల్లు చేరాక ఆ నాలుగో అంతస్తుకు మెట్లెక్కేసరికి ఆమెకు ఆయాసం బలమైంది. మాట్లాడేందుకు గాని, వూపిరి తీసుకునేందుకు గాని ఆమెకు శక్తి చాల్లేదు. ఈ స్థితిలో ఆమె యింటికి రావడం యిది మొదటిసారి కాదు. కాబట్టి పిల్లలేమీ గమనించలేదు. కొడుకూ కూతురితోపాటు ఎలాగో భోజనాల బల్ల ముందు కూలబడింది. కాస్త సమాళించుకునే దాకా ఆగుదామని వారామెను పల్కరించకుండా, కిటికీలోంచి బయటికి పరధ్యానంగా చూస్తున్నారు. వేడి మూలంగా వారికి ఆహారం దిగుడుపడ్డం లేదు.

హఠాత్తుగా మదాంజెన్నీ గాలిలో చేయి లాడిస్తూ గట్టిగా బల్లను కరుచుకుంది. పిల్లలను చూచి మూలుగుతూ పడిపోయింది. ఆమె పడిపోతుండగా గబాలున పిల్లలిద్దరూ పట్టుకున్నారు. "అమ్మా అమ్మా" అని పిలిచారు. కాని ఆమె పలకలేదు-వారి కేమీ తోచలేదు. ఆలివ్యా బయటికెళ్ళిఅరిచాడు. యింటామె పరుగెత్తుకుంటూవచ్చిచూచి డాక్టరుకు కబురుచేసింది. డాక్టర్ వచ్చేటప్పటికే ఆమె అవసానదశలో వున్నది.

ఆమె పుణ్యంకొద్దీ మరణం ఆకస్మికంగా వచ్చిపడింది. కాని ఆ క్షణంనేపైనా తాను చనిపోయాక పిల్లల గతేమవుతుందో అన్న ఆందోళనతో ఆమెమన సెంత గింజుకున్నదో మనకు తెలీదు. ఈ విషాదపరిస్థితి నంతటినీ వారు వొంటరిగానే ఎదుర్కొనవలసి వచ్చింది. ఒంటరిగా యేడ్చారు. ఒంటరిగానే అంత్యక్రియలన్నీ చేశారు. పోర్టర్ భార్య కాస్త తోడ్పడింది. కాని, కాన్వెంటునుంచి వచ్చిన మదాంజెన్నీ సహచరోద్యోగులెవ్వరూ విజమైన సానుభూతి చూపలేదు.

ఆకొంతసేపు పిల్లలిద్దరూ దారుణంగా బాధపడ్డారు. ఆలివ్యాల దెబ్బతో మంచం పట్టాడు. తన బాధలు తన కెలాగున్నా, తమ్ముణ్ణి బతికించాలన్న భావమే అక్క మనసులో అనుక్షణం తాండవిస్తుంది. కాబట్టే ఆమె మనసు తల్లిచావుపైకన్నా, తమ్ముడి బ్రతుకు గూర్చే ఆలోచిస్తున్నది. తన ప్రేమబలంతోనే వానిని మృత్యుముఖంనుండి తిరిగి లాక్కొని రాగలిగినది. తల్లి శవంప్రక్కనే అక్కను కనుదుకొని తమ్ముడు వెంటనే తా మిద్దరూ [illegible] తప్ప మరో గత్యంతరం లేదన్నాడు. కిటికీ వేపు చూపించాడు. [illegible] కాని, [illegible] జీవించాలన్న ఆశ బలవత్తరంగా ఆమెలో ప్రజ్వరించింది....

3

అక్కా, తమ్ముడూ తల్లి మట్టి సమాధి ముందు చేతులు పెనవేసుకొని మోకరిల్లారు. పట్టు బిగించుకొని తమ దుఃఖాన్ని గొంతుకలోనే దిగమింగుకున్నారు. తల్లి పోయ్లి యేడ్పు లేడ్చే బంధువులను పిలవడంకన్నా ఏకాంతంగా వుండిపోవడమే మంచిదనుకున్నారు. తమ దుఃఖాన్ని కాని, తమ ఆలోచనలను కాని, తమ జీవితాన్ని కాని బొత్తిగా తెలియని జనం గుంపులో సరి ఇంటికి వచ్చారు. ఒక్క భాషలో తప్పితే మిగత జనానికీ, తమకూ మధ్య సమానత యెందులోనూ లేదు. అక్కే యిక తమ్ముని పోషించాలి.

అదే యింటిలోనే కట్టపడిపటి అంతస్తులో ఒక భాగంలోనికి మారారు. రెండు చిన్న గదులూ, ఒక హాలూ. ఆ హాలులాంటి యిరుకు సందునే వంటగదిగా, భోజనాలగదిగా వుపయోగించుకుంటారు. ఇంకో వీధిలో యింతకంటె మంచిభాగమే దొరికేదే. కాని, యిక్కడేదో తమ తల్లితో వున్నట్టుగానే వుంటుందని వారి తలంపు. కొంతకాలం యిల్లుగిల్లామె వీరివిషయంలో కాస్త శ్రద్ధ చూపించింది. కాని తర్వాత తర్వాత తప పనుల్లోతాను మునిగిపోయి వీరిసంగతి పట్టించుకోలేదు. మిగత అద్దెకున్నవాళ్ళల్లో ఒక్కరినీ వీ రెరుగరు. అసలు పక్కభాగంలో వున్న వా రెవరో తమకు తెలీదు.

అక్కకు కాన్వెంటులో తల్లిచేస్తున్న ఉద్యోగం దొరికింది. మరికొందరికి పాఠాలు కూడా చెబుతున్నది. తనకున్న దన్నదల్లా ఒకటే ఆశ-ఎలాగో తమ్ముడు వుపాధ్యాయ వృత్తికి పనికివచ్చే పరీక్షలో పుత్తీర్ణుడుకావాలి. అంతేకనీసం నాలుగయిదేళ్లు రాత్రింబవళ్ళూ అవస్థపడాలి. అయినాసరే. తన తమ్మునికో స్థిరమైన వుద్యోగం యేర్పడేలా చూడాలి. ఆమె జీవితం యావత్తూ ఈ ఆశయంతో నిండి నిబిడీకృతమైపోయింది. తన తమ్ముని సుఖపెట్టాలన్న మహోన్నతభావం తన యేకాకితనాన్ని, తన వేదనామయ జీవితనుమరచిపోజేసింది. ఏదో నవ్వుతూ తుళ్లుతూ కాలం గడపవలసిన పదిహేడేళ్ళ పిల్ల యీ మహా సంకల్పంతో మారిపోయింది. ఏదో ఒక ఆశయంకోసం సర్వస్వం త్యాగం చేయగల అకుంఠిత దీక్ష, పోరాడి తన ఆశయం సాధించుకోవడంలో ఆమె కున్న పట్టుదల అసమానమైనవి. ఈ లక్షణా లన్నీ యితరులకు కనిపించవు. అసలామెకే తనలో యీ గుణా లున్నవన్న మాట తెలీదు

స్త్రీ జీవితంలో అతి విషమమైన దశ యౌవన వసంతోదయ ప్రాదుర్భావం. ఆ దశలో ఆమె జీవితం యావత్తూ ప్రేమతో నిండిపోయివుంటుంది. భూగర్భంలో అంతర్వాహినిగా నున్న నదీ ప్రవాహంలో గంగలా ప్రవహిస్తుంటుంది. హృదయాన్ని సంపూర్ణంగా ముంచివేసి సుమధుర లాలిత్య ప్రపూర్ణం చేసివేస్తుంది. ఏదో వొక మధుర భావంపై కేంద్రీకరించి ఆ ప్రేమ విభిన్న రూపాలను ధరిస్తుంది. తన్ను తాను బలి చేసుకొని యేదో ఒక కలకోసం, యేదో ఒక ఆశయంకోసం, వాంఛకోసం ఆత్మార్పణం సిద్ధపరుస్తుంది. ప్రేమకు అతిఉజ్జ్వలమైన సాగు చాలును. అమాయకమైనప్పటికీ అగాధమైన మరాగానికి యెలాంటి త్యాగమైనా అతి సులభంగా కనిపిస్తుంది. ఆ ప్రేమే అంత్వానీని సోదరీ వాత్సల్యానికి బలిపిల్లగా చేసివేసింది

తమ్ము డంత అనురాగ ప్రపూర్ణుడు కాదు. అదీకాక తనకోసం యితరులు త్యాగం చేయడం జరుగుతున్నది కాని తాను త్యాగం చేయవలసిన స్థితి యేర్పడలేదు. తను ప్రేమించినవారికోసం తన్ను తా బలి చేసుకోవడం ఎంత మధురమైనది, ఎంత సులువైనది! తన కలాంటి వుదాత్త భావావేశ మేమున్నది? తనకోసం తన సోదరి యెముకలు నిరుపుకుంటుంటేగా తను చూస్తూ కూచోవాలి. అగోచర ఏహ్యభావాలేవో అతని నలముకొన్నవి. ఆ మాట అక్కతో చాలాసార్లు చెప్పాడు.

"పిచ్చితండ్రీ! నీ ఆశేలేకపోతే నే బతకడాని కేముంది దాటూ! నీకోసం కాకపోతే నేనిక దేనికోసం బతకాలి?" అని అక్క సమాధానమిస్తుంది.

నిజమే. తానూ తన అక్కస్థితిలో వుంటే యిలాగే భావించేవాడే. కాని తా నిప్పుడున్న స్థితివేరు!........ఈ స్థితి తన ఆత్మగౌరవాన్ని, తన అనురాగాన్ని గాయపరిచింది. తనవంటి దుర్బలునిపై యెంత బాధ్యతా భారం పడినది! తన యావజ్జీవితాన్ని తనకోసం సోదరి మీదు కట్టి నడుములు విరుచుకుంటున్నది. తన విజయంపై ఆమె బ్రతుకంతా ఆధారపడి వున్నది.

ఈ భావంలో తా నెలాగో వుత్తీర్ణుడు కావాలన్న దీక్ష బలీయం కావలసిందే; కాని చాలసార్లు అతనికి విపరీతమైన నిరుత్సాహం కలిగిస్తూ వచ్చింది. అయినప్పటికీ తన అక్క మూలంగానే తాను బతికేస్తున్నాడు; పోరాటం సాగిస్తున్నాడు. బ్రతుకుతున్నాడు. ఆమె ప్రేమసహాయము లేకపోతే తానొక్క అడుగు ముందువేయలేడు. సహజంగానే అతను విషణ్ణస్వభావం కలవాడు—ఒకవిధంగా ఆత్మహత్యవేపు మొగ్గు చూపే మనసతనిది. తన సోదరి అనంటూ లేకపోతే ఆ పని చేసివుండేవాడే బహుశా. తన స్వభావంలో వున్న వైరుధ్యాలవల్ల అతను బాధపడుతూ వచ్చాడు. కాని ఆ వైరుధ్యభావాల సంఘర్షణే అతని విముక్తికి దారి చూపించింది.

అతని వయసూ విషమదశలోనే వున్నది. ఈ వయసులోనే పసివా రెందరో తమ మనసుకూ, ఇంద్రియాలకూ లొంగిపోయి రెండు మూడేళ్ళ వినోద విలాసాలకోసం తమ జీవితాలను శాశ్వతంగా పాడుచేసుకుంటూ వుంటారు. తన ఆలోచనలకు తాను లొంగిపోయేందుకు తగిన అవకాశమూ వ్యవధివుంటే అతనెపో విషణ్ణనైరాశ్యపు కోపానికి బలి అయిపోయి వుండేవాడే తన-తనే తాను తలపోసుకొన వీలు చిక్కినప్పుడల్లా అతడు తనలో అణగారివున్న కలలలోనికి వెడుతూంటాడు. జీవితంపైనే అతనికి వెగటు కలుగుతూంటుంది. లక్షలాది మానవులీ పట్టణంలో గానుగలో చెరకుల్లా కలగలుసుకొని కుళ్లిపోతూ కంపుగొడుతున్నారని భావించుకొని పారిస్‌పైనే అతనికి తీవ్రమైన అసహ్యం ఏర్పడుతూంటుంది. కాని ఈ పీడకల తటాలున తన సోదరి ముఖ దర్శన మాత్రంతో పటాపంచలై పోతుంది. తన జీవితం కోసమే ఆమె జీవిస్తున్నది. కాబట్టి తానూ జీవించాలి. తప్పదు. తానూ తన కిష్టంలేకున్నా సుఖపడి ఆత్మనిగ్రహంతోనూ, అకల్మష మనస్సుతోనూ, ఉదాత్త ఆశయంతోనూ రూపొందించుకున్నవారి జీవితాలు రెండూ అన్యోన్యాశ్రయాలై పెనవైచుకొని పెరుగుతున్నవి. వారి శ్రమఫలితాలన్నీ ఒకేఒక ఆశయంకోసమే ఉద్దిష్టమైనవి. ఆలివ్యా సుఖమే ఆ ఆశయం. అక్క తనకు దొరికినట్టి ఏపనైనాసరే చేస్తున్నది. తనకే అవమానం ఎదిన్నా భరిస్తుంది తానొక యింటిలో పిల్లలను చూచుకునేందుకు కుదిరింది. కాని, ఆ యింటిలో తన్నో సేవకురాలుగా చూచేవారు. జర్మనీ

(మిగతా 6 వ పేజీలో)

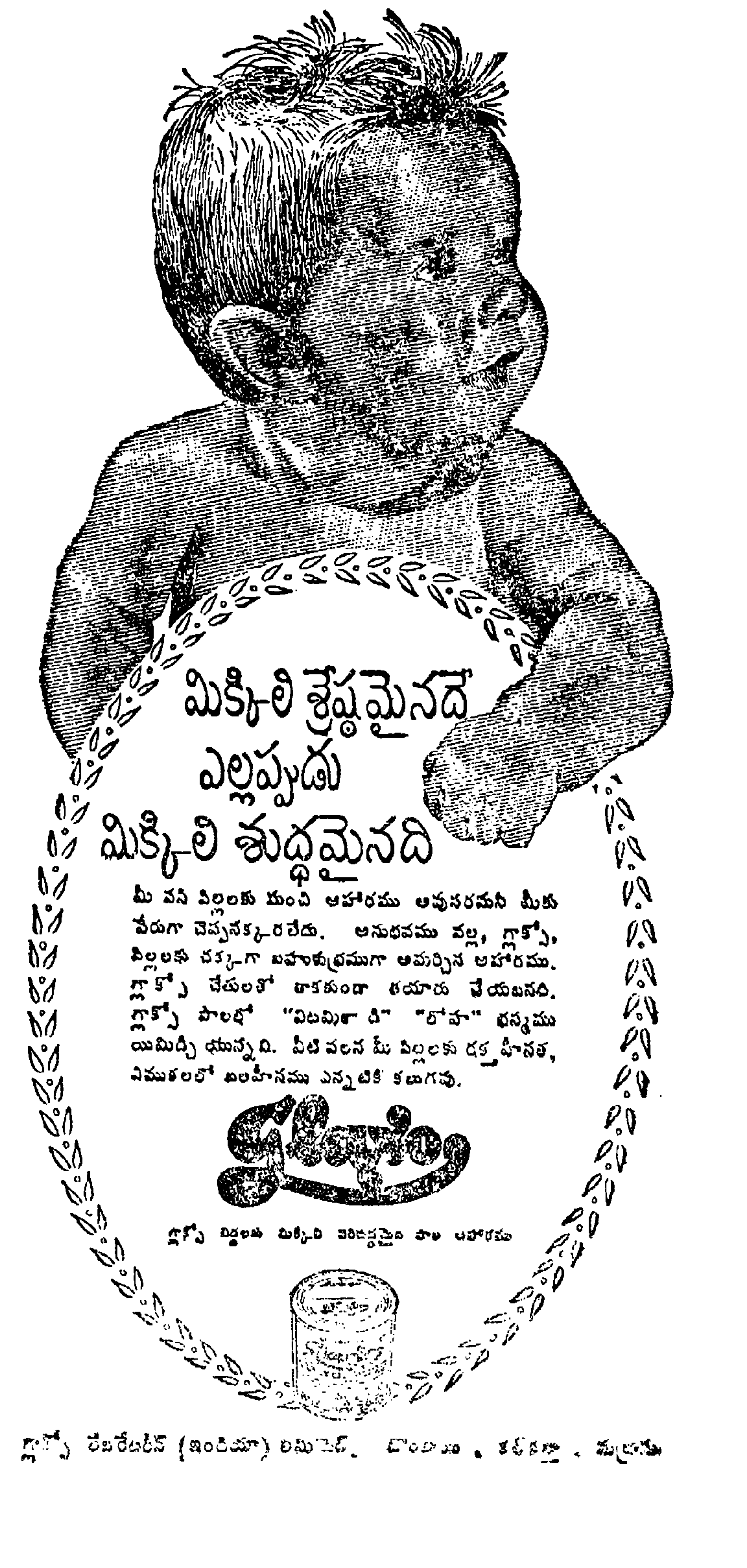

గ్లాక్సో లేబరేటరీస్ (ఇండియా) లిమిటెడ్. బొంబాయి • కలకత్తా • మద్రాసు

హాసవుడు

(5 వ పేజీ తరువాయి)

నేర్పించాలన్నదే యేర్పాటు. కాని పిల్లలను షికారు తీసుకెళ్ళడం, వీధుల్లో తిప్పడం. బజారుకు సిల్కుకొనిపోవడం - అన్నివనులూ తన నెత్తినే పడ్డాయి. తన తమ్మునిపై తనకున్న ప్రేమ. అతనికోసం త్యాగం చేయగలుగుతున్నాను కదా అన్నగర్వం-ఇవి రెండూ తను నైతికంగా యెంత బాధపడుతున్నా అందులో హాయిని చేకూరుస్తున్నవి.

తమ్ముడు, ఓ అక్కా వగలుమాత్రం స్కూలులోనే భోంచేసి సాయంత్రానికి యిల్లు చేరుతుంటాడు. తాను పూర్తిగా అలసిపోయి యింటికి వస్తుంది. గ్యాసు పొయ్యిమీదనో స్పిరిట్ స్టౌవ్ మీదనో వంట చేస్తుంది తమ్మునికసలు ఆకలి లేదు. అతనికేం వడ్డించినా విసుక్కుంటాడు. బలవంతంచేసి అతనితో అన్నీ తినిపించాలి. అతనికే కూర రుచిస్తుందో అని తలవగలుగొట్టుకొని యేదో కొత్త రుచి చూపి మరపించాలి. పాపం తనకు వంటేనా సరిగారాదు. వంట పూర్తిగా పాడుగావున్నదని తమ్ముడన్నప్పుడు తానెంత యమయాతన పడుతుందని! పొయ్యిముందు కూచోని గుండె పగిలిపోయి యేడ్చుకునేది. చాలమంది కొత్తగా పొయ్యిముందు పడిన పిల్లలు అనుభవం దాలక వంట పాడైందని యెవరో అనగానే యిక లాభంలేదని నిరాశ చెందుతారు. ఈ నిరాశ వారి జీవితాలనే విషమయం చేసివేయడం. తమ నిదురను పాడుచేయడం సర్వసామాన్యంగా కొత్తకాపురాలలో కనిపిస్తూ వుంటుంది. ఇలాంటి నైరాశ్య ఘడియలు గడిచినవెంటనే ఆమెకు కొంతకు కొంత అర్థమవుతూ వస్తుంది.

భోజనం కాగానే గిన్నెలన్నీ కడిగిపెట్టాక –అతను సాయపడతానంటే ఆమె యెన్నడూ అందు కంగీకరించేదే కాదు. తమ్ముని విషయంలో మాతృత్వ పాత్రను నిర్వర్తించేది. అతని పాఠాలను వింటుంది. అతను వాసిన వానిని చదువుతుంది. అతనికోసం కొని, పదాలనుకూడ నిఘంటువులో చూచి పెడుతుంది. ఈ పనులు చేస్తున్నప్పుడుకూడ, అతని సున్నితమైన మనసుకు యేమాత్రం కష్టం కలకుండా జాగర్త తీసుకుంటుంది. ఇద్దరికీ భోజనాలకూ వ్రాతకూ కూడ వున్నదల్లా ఒక బల్లే, దానిదగ్గరే సాయంకాలమంతా గడుపుతుంటారు.

అతను తన చదువు వ్యవహారాలు చూచుకుంటాడు. తాను కుట్టుపనో, చూపిపాతో చేసుకుంటుంది. అతడు పడుకున్నాక కూడా అతనిబట్టలు చినిగిన చోటల్లా కుట్టడం మరేదో తన పని చూచుకోవడం ఆమెకు తప్పదు.

తమ్మునికోసం తన ఖర్చు పూర్తిగా తగ్గించి వేసుకుంటున్నది. అతనికి తెలియకుండా మాత్రం తంటాలు పడుతున్నది. తమ జత బిడ్డలతో కాలక్షేపం చేస్తుంది తన ఇండికి కూడా యేమాత్రం ఖర్చు పెట్టదు. ఈ తమ్ముడు కొంతకు కొంతైనా సుఖపడాలి. -రిదిభారం అతనికి కనిపించకూడదు.

వాడికి వెళ్ళేందు కెలాగో డబ్బు చేకూర్చి యివ్వాలి. తను లేంది వొంటరిగా వెళ్ళనంటాడు. తానేదో ఒక సాకు చెప్పి తప్పించుకుంటుంది. తన కసలు సంగీతమంటే యిష్టం లేదనేంతవరకూ వెళ్ళింది. కాని అతనీ మాటలేమీ నమ్మేవాడు కాదు. కానీ తన బాల్యచాపల్యం మరీ బలీయమైనది గనుక, ఎలాగో వెళ్ళి ఆ నాటకం చూడాలన్న ముచ్చట కాస్తా తీర్చుకునేవాడు. కాని. లోనికి వెళ్ళి నాటకం చూద్దామంటే బుద్ధిపుట్టదు. చూచావా అక్కను వదిలేసి వచ్చేశాను గదా అన్న సంకోచంతో కళవళపడి పోతాడు. తానెందుకైవచ్చాడో ఆ ఆనందాన్ని మట్టుకు అనుభవించలేకపోతాడు.

ఓ ఆదివారంనాడు తమ్ముణ్ణి పాటకచ్చేరికి పంపించింది అక్క. అరగంటకల్లా అతను చక్కా తిరిగి వచ్చాడు. కొంతదూరం వెళ్లాక యిక పోలేక పొయ్యానన్నాడు "నా కేమీ వెళ్ళా లనిపించలేదు. నీ విక్కడ వొంటరిగా కూచొనివుంటే నేవెళ్లిఆనందించగల దేమిటి?" అన్నాడు. తనకోసం తమ్ముడు సెలవురోజు హాయిగా గడపలేక పోయాడే అని విచారించినప్పటికీ, అతను రావడం తన కెంత సంతోషం కల్గించిందని! ఎంత దాచుకుందామన్నా, దాగక తను తిరిగి రాగానే అక్కముఖంలో కనిపించిన ఆనందం తమ్ముడు గ్రహించాడు. ఎంత మంచి సంగీతం వింటే మటుకు, అక్క ఆనందం చూచి అతనికి కలిగిన సంతృప్తి వేరేవిధంగా కలగగలదా? ఆ రోజు సాయంకాలందాకా కిటికీముందు కూచున్నారు. తమ్ముడో పుస్తకం పట్టుకున్నాడు కాని చదివిం దేమీ లేదు. అక్క సూదీ దారం గుడ్డా ముందువేసుకుంది గాని కుట్టిం దేమీ లేదు. తమ కేమీ పట్టనిసంగతు లేవేవో కబుర్లు చెప్పుకుంటూ సోమరితనంగా కాలక్షేపం చేశారు. అంత ఆనందంగా ఆదివార మెన్నడూ కనిపించలేదు. ఇక తాము వొంటరిగా యెన్నడూ ఏ పాటకచ్చేరికి గాని. నాటకానికి గాని వెళ్ళకూడదని నిశ్చయించుకున్నారు. ఒకరిని విడిచి వొకరు తాము దేనినీ అనుభవించలేరు.

ఎలాగో కడుపుగట్టి, కాలుగట్టి అక్క పియానో వొకటి నెలకింత డబ్బుకట్టే ఏర్పాటుపై సంపాదించింది. కొన్ని నెలలకది తమ సొంతం అయిపోయింది. నెల వచ్చేటప్పటికి కట్టవలసిన డబ్బుకోసం ఆమె యెంత బాధపడ్డదని! కలకోహితా ఆ సంగీతే నను, వెంటాడుతూ వచ్చింది. ఆ డబ్బు సంపాదనకై తన ఆరోగ్యం పాడుచేసుకున్నది. ఉన్న యిబ్బందుల్లో దీనిని నెత్తిన వేసుకోవడం తెలివితక్కువే అయినా, వారిద్దరికీ ఆ పియానోద్వారా ఎంత ఆనందాన్ని రాబట్టగలిగారని. తమ నడక ప్రాయమైన బ్రతుకులో సంగీతమే వొక స్వర్గంగా వారికి తోచింది. తమ అస్తిత్వంలో సంగీతం సుశీలమైన [illegible] ఆక్రమించింది. ఆ సుఖంలో మునిగిపోయి [illegible] సంగీతంలో మరింత లోతుల్లోకి [illegible] పొయ్యారు.

ఆ అమ్మాయి వొకోమారు నాదన్ యింటికి వెళుతూంటుంది. నాదన్‌వారు డబ్బున్న యూదు జాతివారు. ఈమె పాఠంచెప్పే వోయింటిలో మదాం నాదన్‌తో పరిచయం కలిగింది ఈ పిల్ల తమ్మునికోసం పడుతున్న బాధలూ, అవీ క్రమంగా తెలుసుకున్న ఆ సంపన్న కుటుంబీకురాలు తన యింటికి వచ్చిపోతూ వుండమని చాల బలవంత పెట్టింది. ఆమెకు పిల్లల్లేరు. చిన్న పిల్లలన్నా చాల యిష్టం తనకు. అప్పుడప్పుడూ తమ యింటిలో కన్యల విందులు జరుపుతూ తెలిసిన అమ్మాయిల నందరినీ చేర్చి కులాసాగా కాలం గడపడం ఆమె కిష్టం. అలాంటి విందులకు రమ్మని ఈ అమ్మాయినీ పిలిచింది ఈ ఏకాంత జీవితంతో ఈ పిచ్చిపిల్ల కొంత కొంతసేపైనా ఆనందించనిమ్మని మదాం నాదన్ తలంపు. అందులో దరిద్రం మూలంగానే ఈపిల్ల బయటికి నలుగురిలోకి రాలేక పోతుందనికూడా కనిపెట్టింది ఏవో నాలుగు మంచి మంచి గౌన్లు అవీ యివ్వబోయింది. కాని.అంత్వానీ మొదట ఆత్మాభిమానం కొద్దీ తీసుకోలేదు. కాని, ఆ యిల్లాలు ఎలాగో బలవంతం చేసి ఆమె కొకటి రెండు బహూమతులనూ ఆ బాలిక అంగీకరించేలా చేయగలిగింది. అలాంటి బహుమతులు స్త్రీల అసాధారణ గర్వాని కెంతో ప్రియమైనవికదా. ఆ అమ్మాయి [illegible] చూపింది. [illegible] కూడా. మదాం నాదన్ విందులకు [illegible] వెళ్ళక తప్పడం లేదు. [illegible] బాలికే గనక ఆ విందులలో హాయి ననుభవించ గలిగింది. (సశేషం)

మద్రాస్ కార్పొరేషన్ కౌన్సిల్

వర్తకులకు ప్రత్యేక ప్రాతినిధ్యమిచ్చే విషయమై ప్రభుత్వం ఆలోచన

మద్రాసు, ఏప్రిల్ 24 —మద్రాస్ కార్పొరేషన్ కౌన్సిల్‌లో వర్తకులకు, కార్మికులకు కొన్ని స్థానాలు ప్రత్యేకించడానికి వీలుగా 1919 చెన్నపురిలోని మునిసిపల్ చట్టాని సవరించే విషయమై తాము ఆలోచిస్తున్నామని మద్రాసుప్రభుత్వంవారు మద్రాస్‌కార్పొరేషన్ కమిషనర్‌కు తెలియజేశారు.

కార్పొరేషన్ పనివారల జీతాలు

మద్రాసు, ఏప్రిల్ 25—కార్పొరేషన్ పనివారల వేతనాలను పునర్నిర్ణయించడానికి రెండు మూడు నెలలలో కార్పొరేషన్‌వారు తమ శక్తిమేరకు కృషిచేయగలరని కార్పొరేషన్ కమిషనర్ శ్రీ సి. నరసింహంగారు నిన్న సాయంకాలం కార్పొరేషన్ సర్వెంట్స్ అసోసియేషన్‌వారు తనకు సమర్పించిన స్వాగత పత్రానికి సమాధాన మిచ్చిన సందర్భంలో హామీ నిచ్చారు.

మేయర్ మిస్టర్ సి. హెచ్. సిబ్గతుల్లా డిప్యూటీ మేయర్ శ్రీమతి సి. హెచ్. అహల్యా సంతానంగారలకు కూడా స్వాగతపత్రాలు సమర్పించారు.

అసోసియేషన్ వారు 11 వ వార్షికోత్సవం జరుపుకున్న సందర్భంలో ఈ సమావేశం ఏర్పాటు చేశారు.

మంత్రులచే నగరాభివృద్ధి కార్యక్రమాల పరిశీలన

మద్రాసు, ఏప్రిల్ 24—మద్రాసు స్థానిక స్వపరిపాలన శాఖామంత్రి శ్రీశంకరరెడ్డిగారు, చెన్న నగరాభివృద్ధి సంఘం అధ్యక్షుడు శ్రీ ఏ. రాఘవరెడ్డి, మునిసిపల్ కౌన్సిల్, లోకల్ బోర్డ్సు ఇన్స్పెక్టర్ శ్రీ ప్రభాకరరావుగారలతో సహా నేటి పుదియం ఎల్లిస్‌పురం, కాక్స్‌పేట, లోని మురికి పేటలను సందర్శించారు అక్కడ నగరాభివృద్ధి సంఘంవారు సాగిస్తున్న నిర్మాణ కార్యక్రమాన్ని పరిశీలించారు మాంబళం దక్షిణప్రాంత అభివృద్ధి కార్యక్రమాన్ని. కార్పొరేషన్‌వారు నిర్మిస్తున్న కొత్తరకం ఇండ్లను సందర్శించారు.

గొట్టం బావులకు పంపులు

మద్రాసు, ఏప్రిల్ 24—చెన్నపురిలోని ఇంటియజమానులకు సప్లయి చేయడానికి గాను ప్రభుత్వంవారు కార్పొరేషన్‌కు ఒకటిన్నర అంగుళం పంపులు 20,000 అడుగుల మేరకు సప్లయి చేశారు. ఈ గొట్టాలు గొట్టం బావులు పెట్టుకోడానికి ఎనికినవి.

ఒక్కొక్క ఇంటి

బ్యాంకి వివాదాల విచారణ

బొంబాయి, ఏప్రిల్ 24—150 మందికి తక్కువకాని సభ్యత్వంగల ట్రేడ్ యూనియనులనుంచి యూనియను కొక ప్రతినిధి చొప్పున తమ విచారణలో పాల్గొనాలని, అట్టి ప్రతినిధుల ఖర్చులు యజమానులే భరించాలని నేడు బ్యాంకి వివాదాల విచారణ సంఘం (ట్రిబ్యునల్) తీర్మానించింది.

150 మంది సభ్యులకు తక్కువగల యూనియనులు కొన్ని కలిసి ప్రతినిధులను పంపవచ్చునని. అట్టి ప్రతినిధులు పనిలో వున్నచో బ్యాంకి యజమానులు భావించాలని కూడా నిర్ణయించబడింది.

ఈ ట్రిబ్యునల్ కేంద్ర కార్యాలయం బొంబాయిలో వుంటుంది. ట్రేడ్ యూనియన్‌ల ప్రతినిధులు విచారణకోసం బొంబాయి వచ్చినప్పుడు వారికి సెకండ్ క్లాసు చార్జీ, 10రూపాయల ఖర్చుకు, రోజుకు ఆరు రూపాయల చొప్పున బేటా ఇవ్వబడాలని తీర్మానించబడింది. ఏ యే బ్యాంకిలనుంచి ఎంతమంది ప్రతినిధులు రావాలో కూడ నిర్ణయించబడింది.

ఈ నిర్ణయాలను ప్రకటిస్తూ, కార్మిక ప్రతినిధులకు ఇట్టి సౌకర్యాలు కలిగించక పోతే న్యాయవిచారణ సవ్యంగా జరగదని ట్రిబ్యునల్ అధ్యక్షుడు శ్రీ పంచాపకేశశాస్త్రి అన్నారు.

కొత్త ప్రాజెక్టుల క్రింద సాగుకాగల భూములు

అభివృద్ధిపన్నుల వసూలుకు అన్నిరాష్ట్రాలలో తగు ఏర్పాట్లు జరగాలని కేంద్రం సూచన

నూ, ఢిల్లీ, ఏప్రిల్ 25— కొత్త నదీలోయ ప్రాజెక్టులకింద సాగుకాగల భూములపై అభివృద్ధి పన్నులు విధించడానికి వివిధ రాష్ట్రప్రభుత్వాలు త్వరలో తగిన చర్యలు తీసుకొనగలవని తలంచబడుతున్నది.

ప్రాజెక్టుల నిర్మాణంవల్ల యిరిగేషన్ సదుపాయాలు హెచ్చి వ్యవసాయ భూముల విలువ పెరగగలదు కనక, అలా వచ్చే లాభాన్ని ప్రభుత్వం, భూస్వాములుకూడా పంచుకోవాలనేది అభివృద్ధి పన్నులవిధింపులో ప్రధాన సూత్రమని చెప్పబడుతున్నది.

ఈ ప్రధానసూత్రాన్ని రాష్ట్రప్రభుత్వాలు ఆమోదించినవి. ప్లానింగ్ కమిషన్ కూడా దానిని సూచించింది. దానివల్ల వచ్చే మొత్తాలు, పెట్టుబడుల వ్యయాన్ని కొంత వరకు భర్తీచేయగలవు కూడా. కేంద్రం ఆర్థిక సహాయంచేసిన ప్రాజెక్టుల విషయంలో అభివృద్ధి పన్నును రాష్ట్రప్రభుత్వాలు వసూలు చేసి ఇండియా ప్రభుత్వానికి అందజేస్తుంది.

హిరాకుడ్ ప్రాజెక్టు నిర్మాణం జరుగుతున్న ఒరిస్సా ప్రభుత్వానికి ఈ మధ్యను ఇండియా ప్రభుత్వం ఒక లేఖ వ్రాస్తూ, అభివృద్ధి పన్నును వసూలుచేయనప్పుడు ఈ ప్రాజెక్టుకు కావలసిన ఆర్థికసహాయం చేయడానికి తాము అయిష్టతను ప్రకటించవలసి వుంటుందని సూచించారట. గత అసెంబ్లీ సమావేశంలో దానిని ఒరిస్సా ప్రభుత్వం ప్రతిపాదించగలదని తలంచారట. ఈ అసెంబ్లీ సమావేశంలోనైనా అభివృద్ధి పన్నుల విధింపు శాసనాన్ని ప్రతిపాదించగలరని నమ్మబడుతున్నది. ఒరిస్సాలో అభివృద్ధి పన్నులవల్ల కోట్లరూపాయల ఆదాయం రాగలదని అంచనా వేస్తున్నారు.

బొంబాయి ప్రభుత్వం ఇదివరకే దానికై సమగ్ర శాసనాన్ని చేసింది.

మద్రాసు ప్రభుత్వంకూడా ఒక శాసనం చేసింది. కాని, కొత్త ప్రణాళికకు దానిని వర్తింపచేయాలనా . కొత్త రేటున పీజు విధించాలన్నా సవరణ అవసరం కాగలదు.

దామోదరలోయ ప్రాజెక్టు విషయంలో పశ్చిమ బెంగాల్ ప్రభుత్వం, మంత్రివర్గం ఉత్తరువుద్వారా అభివృద్ధి పన్నులు వసూలు చేసే అధికారాన్ని పొందివున్నందున వేరుగా శాసనం అవసరంలేదు.

పంజాబులో కూడా ప్రెసిడెంట్ పరిపాలనా కాలంలో కేంద్ర పార్లమెంటువారు ఒక శాసనంచేశారు. దాని ప్రకారం భాక్రా-నాంగల్ ప్రాజెక్టు కింది భూములపై పన్నులు వసూలు చేయవచ్చు.

పరిశీలన

ఇండియా ప్రభుత్వమే జరిపించాలని అభ్యర్థన

మాచెర్ల, ఏప్రిల్ 22—నందికొండ ప్రాజెక్టు కమిటీ యాజమాన్యాన 18, 19, 20, 21 తేదీలలో గుంటూరుజిల్లా పల్నాడు తాలూకా ఉప్పలపాడు, కోలగుట్ల, కంభంపాడు, రాయవరం గ్రామాలలో నందికొండ ప్రాజెక్టు సత్వర నిర్మాణం విషయమై సభలు జరుపబడినవి. నందికొండ ప్రాజెక్టు కమిటీ అధ్యక్షులగు శ్రీ కోనూరి కన్నయ్యగారు, సదరు కమిటీ కార్యదర్శి శ్రీ గుర్రం మల్లయ్యగారు సభలలో ఉపన్యసించారు. సభలకు చుట్టుపక్క గ్రామాలనుంచి ప్రజలు విరివిగా హాజరైనారు.

నందికొండ ప్రాజెక్టు దేశంలోని ఆహార సమస్యను కృష్ణా-పెన్నార్ ప్రాజెక్టుకంటె తక్కువకాలంలో ఎక్కువవంతు పరిష్కరించగలదు గనుక, పంచవర్ష ప్రణాళికలో దానికి ప్రథమ స్థానమివ్వవలసిందని ఢిల్లీ ప్రభుత్వాన్ని, ప్లానింగు కమిషన్‌ను కోరుతూ తీర్మానించారు.

పశ్చిమ బెంగాలులో దామోదర వ్యాలీ ప్రాజెక్టువలె ఢిల్లీ ప్రభుత్వమే నందికొండ ప్రాజెక్టు పరిశీలన నిర్మాణం మద్రాసు ప్రభుత్వం యాజమాన్యంనుంచి తీసుకొని సొంతంగా నిర్వహించవలసిందని ఇండియా ప్రభుత్వాన్ని కోరుతూ తీర్మానించారు.

నందికొండ, సిద్ధేశ్వరం ప్రాజెక్టుల నిర్మాణం

"క్షామ నివారణకు అవసరం"

సత్తెనపల్లి, ఏప్రిల్ 18— సత్తెనపల్లి నియోజకవర్గంనుంచి మద్రాసు అసెంబ్లీకెన్నుకోబడిన శ్రీ వావిలాల గోపాలకృష్ణయ్య (ఎమ్. ఎల్. ఏ.) గారు సత్తెనపల్లి నియోజకవర్గంలోని 75 గ్రామాలలో 62 గ్రామాలు కాలినడకను వారంలో సంచారంచేసి రాయలసీమ కరువు పరిస్థితులను తెలియజేసి, ఐక్యతో ప్రజాసహకారాన్ని [illegible] ప్రబోధించారు. శాసనసభ్యులలో మాత్రమే కాక ప్రజా సంఘటన నిర్మాణమై ప్రజోద్యమాలు బలపడినప్పుడే ఈ నాటి కరువు, ఆర్థిక మాంద్యంవల్ల గలిగే ప్రమాదం నివారణ కాగలదని, విశాలాంధ్ర సాధించినపుడే నందికొండ, సిద్ధేశ్వరం ప్రాజెక్టుల నిర్మాణం శాశ్వత కరువు నివారణ జరగగలదని, గ్రామ గ్రామాన ప్రబోధించారు. మొత్తాన ఈ 60 గ్రామాలలో జరిగిన బహిరంగ సభలలో సమావేశాలలో సుమారు పదివేల మంది ప్రజలు పాల్గొన్నారు. ముఖ్యంగా ప్రతి హరిజనవాడకు పోయి అక్కడివారిని పలుకరించడం ఒక ప్రత్యేక పనిగా సాగించారు. పని దొరకడం లేదని కొన్ని గుంటలు, బావుల మరమ్మతు చేయించవలసిందిగా ప్రభుత్వాన్ని కోరవలసిందని మహాజరుల ద్వారా ప్రజలు [illegible] కోరారు.

మున్సిపల్ ఎన్నికలలో కాంగ్రెస్ నాయకుల కర్తవ్యం

వరంగల్ ప్రముఖుని సూచన

వరంగల్లు, ఏప్రిల్ 22—వరంగల్ నగర వాస్తవ్యుడు, కాంగ్రెస్ కార్యకర్త శ్రీ ఎల్. బి. గౌడ్ గారు క్రిందివిధంగా ప్రకటిస్తున్నారు:

"వరంగల్లు నగరంలో జనరల్ ఎన్నికల తరువాత కాంగ్రెస్ కార్యక్రమం పూర్తిగా అడుగంటిపోయింది. ముఖ్యంగా ఈ జిల్లాలోని ఎన్నికల ఫలితాలదృష్ట్యా కార్యకర్తలలో విపరీతమైన నిరుత్సాహం ఏర్పడిపోయింది. ఈ నిరుత్సాహాన్ని తొలగించడానికి గాని, కార్యకర్తలకు నూతనకార్యక్రమం అప్పచెప్పడానికిగాని హైదరాబాదు సంస్థాన కాంగ్రెస్ నాయకులు ఎలాంటి చర్యలు తీసుకుంటున్నట్లు. తీసుకొనడానికి సిద్ధంగా వున్నట్లు కనుపించడం లేదు.

"తెలంగాణా ప్రాంతంలోని ఎన్నికల ఫలితాల తరువాతకూడా మన నాయకులలో ప్రావరం ఏర్పరుచుకున్న నిర్లక్ష్యం ఇంకా తొలగిపోయినట్లు కనుపించడంలేదు. ఈ ప్రాంతంలో కాంగ్రెస్ ఉద్యమాన్ని పునరుజ్జీవింపచేయడానికి స్టేట్ కాంగ్రెస్ నాయకులు ఎలాంటి కార్యక్రమం సాగించనున్నారో కార్యకర్తలు కుతూహలంతో ఎదురుచూస్తూ వున్నారు. ఈ విషయంలో కాంగ్రెస్ నాయకులు వెంటనే కదిలిరాకపోతే, మిగిలివున్న కాంగ్రెస్ కార్యకర్తలు కూడా సంస్థనుంచి తొలగిపోయే అవకాశాలు సంపూర్ణంగా కనిపిస్తూ వున్నవి.

"వరంగల్లు నగరంలో మున్సిపల్ ఎన్నికలు అతిత్వరగా సమీపిస్తూ వున్నవి. కాంగ్రెస్ తప్ప, మిగతా అన్ని పార్టీలు కూడా మునిసిపల్ ఎన్నికల విషయంలో అన్ని విధాలా ప్రయత్నాలు సాగించాయి.

"మునిసిపల్ ఎన్నికలలో కాంగ్రెస్‌పక్షాన ప్రజల్లో వుత్సాహాన్ని రేకెత్తించగల శక్తి సామర్థ్యాలు లేవన్న విషయం నిర్వివాదాంశం. కార్యకర్తలు, ప్రజల అభిమానాన్ని చూరగొన్న వ్యక్తులను ఏరి, మున్సిపల్ టికెట్లు ఇచ్చి, ఉత్సాహంతో పనిచేసినట్లయితే, ఈనాటికి కూడా కల్లోలిత ప్రాంతాలలో కాంగ్రెస్‌పార్టీ మునిసిపల్ రంగాలలో అధికారానికి వచ్చే అవకాశాలు సంపూర్ణంగా వున్నవి. కాగా, ఇప్పటికైనా స్టేట్ కాంగ్రెస్ నాయకులు వెంటనే పూనుకొని మునిసిపల్ ఎన్నికల విషయంలో అత్యవసర చర్యలు తీసుకొని, కాంగ్రెస్ విజయానికి కృషి చేయవలసిందిగా కోరుతున్నాను."

నర్సాపూరు తాలూకాలో మంత్రి శ్రీ చెన్నారెడ్డిగారి పర్యటన

హైదరాబాద్, ఏప్రిల్ 21—పునరావాస శాఖ మంత్రి డాక్టర్ చెన్నారెడ్డిగారు నర్సాపూరు తాలూకాలోని గుమ్మిడిదల, కంకుంట, బొల్లారాబాద్, యెలమకన్న, నర్సాపూరు మొదలగు గ్రామాలలో పర్యటించి ఆ దేరోజు రాత్రి మెదక్ చేరుకున్నారు. శాసన సభ్యులు శ్రీయుతులు జె రాంరెడ్డి, వెంకటేశ్వరరావు గార్లు మంత్రిగారితోపాటు పర్యటన సలిపి వివిధ సమస్యలను చర్చించారు.

గ్రామస్థులు ముఖ్యంగా చెరువులు, కుంటలు మరమ్మతు చేయించాలనీ, విద్య, వైద్యం, తపాలాల సౌకర్యాలు కలిపించాలని కోరారు. వ్యక్తిగత ఇబ్బందులకు సంబంధించిన దరఖాస్తులపై స్థానిక కాంగ్రెస్ అధికారులు తగు చర్యలు గైకొనవలసినదిగా మంత్రి తెలిపారు.

చెరువులు, కుంటలపై తాము ప్రత్యేకశ్రద్ధ వహించామనీ, వర్షాకాలం ప్రారంభించే లోపుగా సాధ్యమైనన్ని చెరువులు, కుంటలు, బావులు మరమ్మతు చేయబడగలవనీ ప్రజలకు హామీ నిచ్చారు.

నర్సాపూరుతాలూకా కమిటీ సమావేశంలో మంత్రి ప్రసంగిస్తూ, ఆ కమిటీ విజయవంతంగా పనిచేయడానికి, దానిని పునరుజ్జీవింపజేయడానికి తగు సలహాల నిచ్చారు. మంత్రి నర్సాపూరు కార్పొరేషను గిడ్డంగిని, తహసీలు కచ్చేరీని, దవాఖానాను కూడా దర్శించారు.

వివిధ ప్రదేశాలలో మంత్రిగారు ప్రజల నుద్దేశించి వారు చక్కెర, ఇనుము, ఉక్కు, వస్త్రములు, నూలు మొదలగువాటికోసం ఆందోళనచెందనవసరంలేదనీ, అవి ఇకనుంచి సులభంగా లభ్యంకాగలవనీ అన్నారు.

నాయుని చెరువు పునరుద్ధరణ

వేముల, ఏప్రిల్ 23—పులివెందుల తాలూకా వేముల గ్రామానికి మైలున్నర దక్షిణంగాగల పురాతనమైన నాయని చెరువును మరమ్మతుచేసి పునరుద్ధరించాలని కోరుతూ వేముల గ్రామస్థులు పబ్లిక్ వర్క్సు మంత్రికి పిటిషన్ పెట్టుకున్నారు. దీని వల్ల తమ పుట్టి కృశించిపోతున్న ప్రజలకు పని దొరకడమే కాక రెండు వందల ఎకరాల భూమికి నీటి పారుదల సౌకర్యం లభించగలదని పిటిషన్‌లో పేర్కొనబడింది.

రేడియో

(ఏప్రిల్ 28, సోమవారం)

విజయవాడ 357.1 మీటర్లలో: ఉదయం 7-0 (తె వా); 7-15 మద్రాసు బి వలె; 7-30 మద్రాసు వలె; 8-0 (ఆం, వా); మధ్యాహ్నం 1-0 మద్రాసు బి వలె; 1-30 మద్రాసు ఏ వలె; 1-40 (హిం. వా): 1-50 (తె. వా); 4-0 (రి); సాయంత్రం 5-30 టి. ఆర్. రామనాథ భాగవతర్ (గా); 5-50 ఎస్. రుక్మేశ్వర శాస్త్రి (వీ); 6-10 స్థానిక ప్రకటనలు, వాతావరణం; 6-20 విజయవాడ రేడియో ఆర్కెస్ట్రా; 6-30 గ్రామస్థుల కార్యక్రమం—ప్రకటనలు, ధరలు; 7-0 (తె. వా); 7-15 గ్రామస్థుల కార్యక్రమం:_7-30 సంగీతశిక్షణ: 7-45 స్వీయకవితాపఠనం—జంధ్యాల పాపయ్యశాస్త్రి; 8-0 టి ఆర్ రామనాథభాగవతర్ (గా); 8-30 ఎస్. రుక్మేశ్వరశాస్త్రి (వీ): 9-0 (ఆం. వా): 9-30 ప్రసార సమాప్తి.

మద్రాసు (ఏ) 211.3 మీటర్లలో: ఉదయం 7-0 స్వాగతం; 7-30 రుక్మిణీ సంజీవి (గా); 8-0 (ఆ వా); మధ్యాహ్నం 12-30 జార్జ్ రోజ్ (క్లా); 1-30 (రి); 1-40 (హిం. వా): 1-50 (రి); 2-30 (స్టూ. రి); 4-30 (రి); సాయంత్రం 5-30 టి. ఎస్. శంకరన్ (వే); 5-45 ఎన్ శ్యామల (గా); 6-0 (ఆం.వా); 6-10 స్థానిక ప్రకటనలు, వాతావరణం, వాణిజ్యవార్తలు (ఆం): 6-20 పట్టమంగళం ఏ. సాంబశివయ్యర్ (వీ): 7-0 (రి); 7-45 (రి); 8-30 ఏ. శ్రీనివాసరాఘవన్; 9-0 (ఆం. వా.); 10-30 ప్రసార సమాప్తి.

మద్రాసు (బి) 270.3 మీటర్లలో: ఉదయం 7-0 (తె. వా); 7-15 (రి); మధ్యాహ్నం 12-0 కార్మికుల కార్యక్రమం; 1-0 (రి): 1-30 (ఆం.వా); 1-40 (రి); 1-50 (తె.వా); 2-0 నిలయ విద్వాంసుడు (క్లా); 2-10 (హిం. పా); 4-0 ఎమ్. ఎస్. మోహనాంబాళ్; సాయంత్రం 6-20 (రి); 6-30 గ్రామస్థుల కార్యక్రమం—ప్రకటనలు, ధరలు; 7-0 (తె. వా); 7-15 గ్రామస్థుల కార్యక్రమం; 7-30 (స్టూ. రి); 8-0 జి. సీత (గా); 8-15 గోడలో మనిషి—నాటిక, రచన: నండూరి రామమోహనరావు; 8-30 చిత్తూర్ సుబ్రహ్మణ్యం (వ); 10-0 (రి); 10-30 ప్రసార సమాప్తి.

హైదరాబాద్ 411.0 మీటర్లలో: ఉదయం 7-0 (తె. వా); 7-15 జి. నాగేశభట్; 8-0 (ఆం. వా.): 8-15 మహేశ్వర్‌రావ్ (థ); 8-30 కె. జి. జానకి (సి); 8-45 అమానుల్లాఖాన్ (ఖ్యాల్ లిహాస్); 9-0 (ఉ. వా.); మధ్యాహ్నం 12-30 (రి); 1-0 మహిళా సమాజం కార్యక్రమం; 1-30 (ఆం. వా.): 1-40 (రి); 1-50 (తె. వా.); సాయంత్రం 6-0 (ఆం. వా.); 6-10 స్థానిక ప్రకటనలు; 6-15 మహేశ్వర్‌రావ్ (గి); 6-25 అమానుల్లాన్ (తు); 6-35 శ్రోతల ఉత్తరాలకి; 6.45 గ్రామసీమ; 7-0 (తె.వా.); 7-15 గ్రామసీమ—పచ్చేమాసానికి రైతులకు సూచనలు—ప్రసంగం: పి కృష్ణమూర్తి; 8-0 (ఉ వా.); 8-15 (హిం వా); 8-30 జి. నాగేశభట్; 9-0 (ఆం. హిం. వా) 9-30 (రి); 10-15 ప్రసార సమాప్తి.

ప్రజలే కాంగ్రెస్ ప్రభుత్వాన్ని కోరారు

మద్రాసు న్యాయశాఖామంత్రి ప్రకటన

మద్రాసు, ఏప్రిల్ 24—మద్రాసు న్యాయశాఖామంత్రి శ్రీ కె. పి. కుట్టికృష్ణన్ నాయర్‌ను అభినందించడం నిమిత్తం మద్రాసు కార్యసంఘంవారు మొన్న సాయంకాలం ఇక్కడ సభ జరిపారు. నగరంలో మలయాళం ఎలిమెంటరీ స్కూళ్లు ప్రారంభించడానికి, మలయాళీ విద్యార్థులకు హాస్టల్ ఏర్పాటు చేయడానికి తోడ్పడవలసిందని సభాధ్యక్షులు శ్రీ కె మాధవన్‌కుట్టి మంత్రికి విజ్ఞప్తి చేశారు.

మంత్రి సమాధానమిస్తూ, మద్రాసు అసెంబ్లీలో కాంగ్రెసుకు నిర్దిష్టమైన మెజారిటీ లేకపోయినా కాంగ్రెసుప్రభుత్వమే కావాలని ప్రజలు కోరినారని, తత్ఫలితంగా కాంగ్రెస్ ప్రభుత్వం ఏర్పడిందని అన్నారు.

రాష్ట్రానికి సుస్థిర ప్రభుత్వం అత్యావశ్యకం కాబట్టి ఇప్పటి మంత్రివర్గాన్ని బలపరచవలసిందిగా ప్రజలకు విజ్ఞప్తి చేశారు.

శ్రీ ఏ. నారాయణ నంబియార్ సదస్సులకు కృతజ్ఞతాభివందనాలు అందజేశారు.

స్టాండర్డ్ వాక్యూం ఆయిల్ కంపెనీ ఉద్యోగులకు ఉన్నత శిక్షణ

బొంబాయి, ఏప్రిల్ 24—స్టాండర్డ్ వాక్యూమ్ ఆయిల్ కంపెనీవారు తమ ఉద్యోగులను మరి పదుగురిని పెట్రోలియం మార్కెటింగ్, ఇంజనీరింగ్ మున్నగు విషయాలలో మూడు నెలలపాటు శిక్షణపొందడం నిమిత్తం అమెరికా పంపారు పెద్ద పదవుల నిర్వహణకు, రెసిడెంట్ ఉద్యోగాలకు ఉన్నత శిక్షణ యిచ్చే పథకం ననుసరించి వీరు పంపబడినారు. ఈ ప్రణాళిక క్రింద ఇంతవరకు 20 మందిని విదేశానికి పంపించబడినారు.

ఫతేసింగు పార్టీ సభ్యత్వం రద్దు

పాటియాలా, ఏప్రిల్ 24—కాంగ్రెస్ నుంచి లేచిపోయి ప్రతిపక్షంలో చేరిన పెప్సూ మాజీమంత్రి సర్దార్ ఫతేసింగు పార్టీ సభ్యత్వానికి [illegible] రద్దుచేస్తూ, పెప్సూ కాంగ్రెస్ అధ్యక్షుడు నిర్ణయించాడు. ఇంకా తీవ్రమైనచర్య తనపై ఎందుకు తీసుకోరాదో తెలుపవలసిందిగా కూడా సర్దార్ ఫతేసింగ్ కోరబడ్డాడు.

"కిర్లోస్కర్" మోటార్ల రీవైండింగ్
మీ పంపుసెట్లకున్న 3 & 5 హా. ప. మోటార్ల ఫ్రీక్వెన్సీ మార్పులు
మా కొత్త మోటారు తయారు ప్లాంటుమీద మోటారు రీవైండ్ చేయబడును.
* నైపుణ్యులైన పని మనుష్యులచే
* అతి స్వల్పకాలములో
* మిక్కిలి తక్కువ ఖర్చుతో
ఇంకా యేం కావాలి: మీ పనులు వ్యర్థముకాకుండునట్లు మధ్యకాలముకొ మేము నరసమైనధరలో ఒక మోటారును అద్దెకు యిస్తాము
స్వయంగా రండి. లేదా వివరములకు వ్రాయుడు:-
మెస్సర్సు కిర్లోస్కర్ ఎలెక్ట్రిక్ కంపెనీ లిమిటెడ్., బెంగుళూరు-3

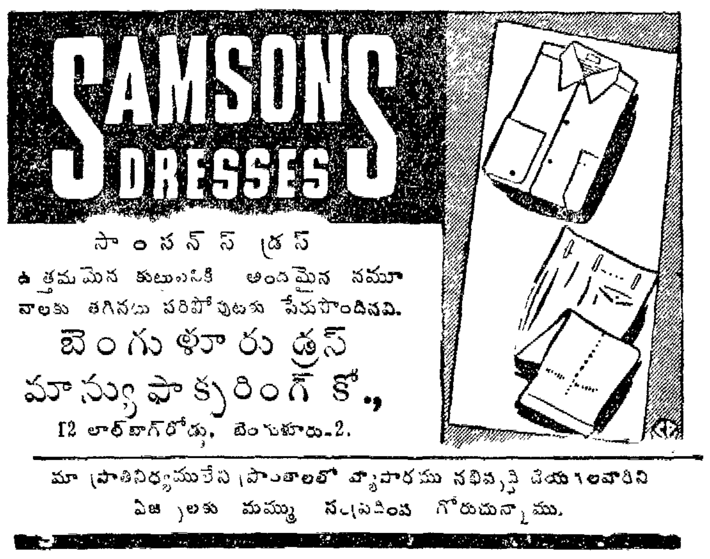

మా ప్రాతినిధ్యముచేసి ప్రాంతాలలో వ్యాపారము నభివృద్ధి చేయగలవారిని ఏజంట్లుగా నమ్ము నియమింప గోరుచున్నాము.

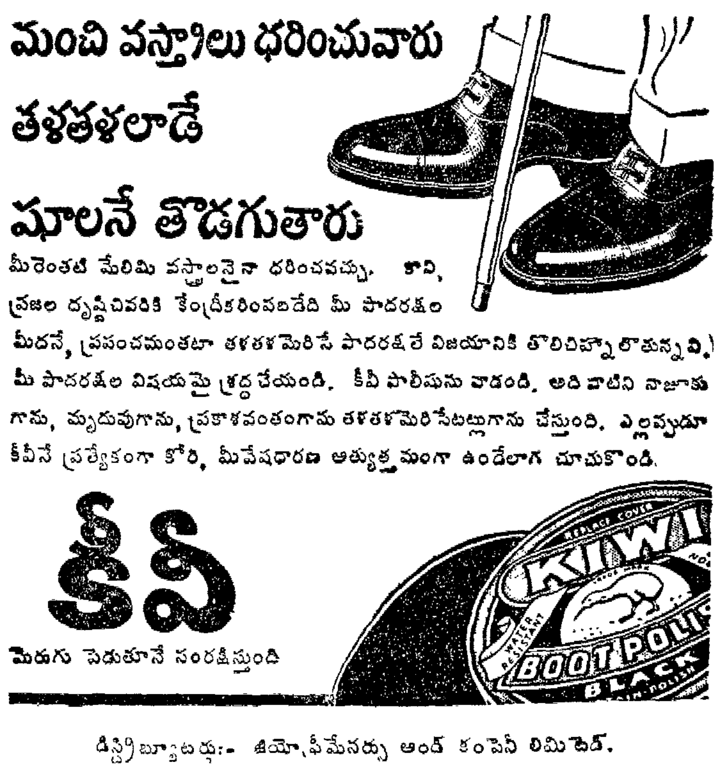

డిస్ట్రిబ్యూటర్లు:- జియో.పీమేనర్సు అండ్ కంపెనీ లిమిటెడ్.

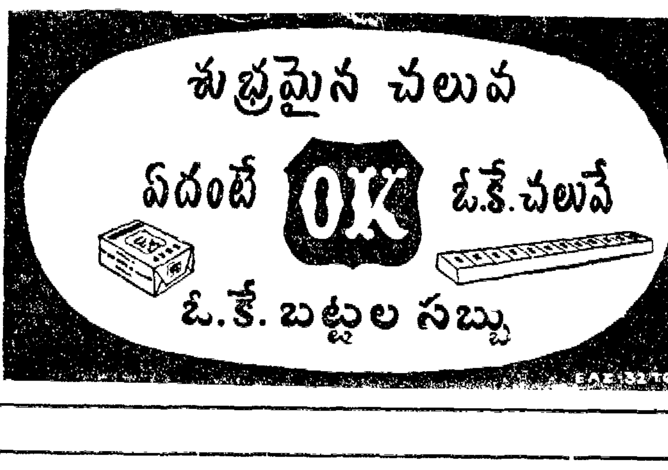

బహిష్టు ఆగినదా ?
"దేవీ మాత్రలు (Registered by the Central Drugs Laboratory Govt. of India under No CDL/648) ఏ కారణమువల్లనైనను. ఎన్ని నెలలుగానైనను ఆగిన బహిష్టును అతిక్రమముగా గ్యారంటీగా, వెంటనే తారీచేయును ప్రశంసాపత్రములు పొందిన ఔషధము నకలీ మందులువారి మోసపోకుడు. ధర (Ordinary) రు 8-8-0 (Special) కొన్ని నెలలుగా ఆగిననాటికి రు 10-8-0. వి. పి. పి ప్రత్యేకము.
గర్భనిరోధం సంతానము కోరనివారికి "స్టెర్ పిల్స్" (Regd No 266) 12 రోజులు సేవించిన శాశ్వతముగా 6 సం లకు గర్భము కలుగదు. బహిష్టు రోజు ఫుంటూరు ప్రశంసాపత్రములు పొందిన గ్యారంటీగల ఔషధము (స్టెరిలైట్) వాడినచో శాశ్వతముగా సంతానం కలుగదు పెద్దదరు రు 12-0-0 చిన్నది రు 6-8-0. వి. పి. పి ప్రత్యేకము.
SEENU & COMPANY :: P. B. 1638. :: MADRAS-1.
Overseas Branch SINGAPORE Agents at COLOMBO

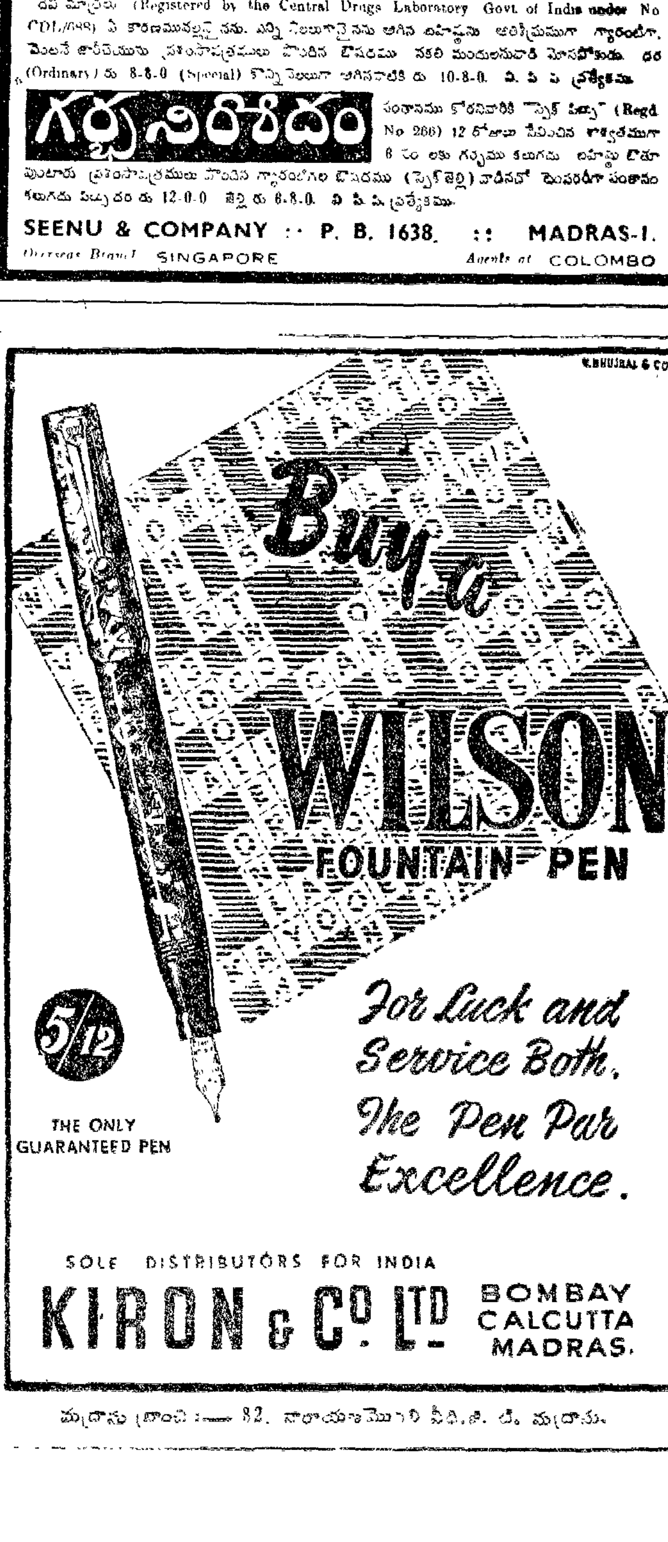

ఆంధ్రప్రభ సంగ్రహ ప్రకటనలు

కావలెను:-జి. యం. హైస్కూలు, పెద్దపూడి. (కాకినాడ తాలూకా, తూర్పు గోదావరి జిల్లా) —6—52 ది నుండి (1) ఇంగ్లీషు, లెక్కలు (లేక సైన్సు బోధించుటకు బి. ఎ ది ఉన్నూ—గ్రాడ్యుయేట్లుకూడా దరఖాస్తు చేయవచ్చును—(2) తెలుగు పండితుడు (3) ఫిజికల్ ఎడ్యుకేషన్ టీచర్—ఇంటర్మీడియేట్ లేక యస్. యస్. యల్.సి ఉత్తీర్ణులైనట్టియు, అవయవపుష్టి కలిగినట్టియు, ఆటలలో మంచి నేర్పుగలట్టియు వారు డెప్యుటేషన్‌కై దరఖాస్తు చేయవచ్చును. (4) డ్రాయింగు టీచరు (5) వృత్తి విద్యాబోధకుడు. గవర్నమెంటు స్కేలులో జీతము. కరువు బత్తెము యివ్వబడును. హైస్కూలు కరెస్పాండెంటుకు దరఖాస్తు చేయుచూ, నకలును తూర్పు గోదావరి జిల్లా డి. ఇ. ఓ. కు కూడా పంపవలెను.

సువాసన ద్రవ్యములు, సబ్బులు, సిరాలు, వగైరాలు తయారుచేయు ప్రఖ్యాత కంపెనీకి నెలకు రు. 225/- లు 20% ఆఫీసు అలవెన్సు; టి. ఏ; 2-వ క్లాసు రైల్వే చార్జీలు వగైరాలతో మద్రాసుకు జోనల్ ఆఫీసరు కావలెను. పెట్టుబడి రు. 305/- పెట్టగలిగి కలకత్తాలో స్వంత ఖర్చులతో ఇంటర్వ్యూకు రాగలవారే దరఖాస్తు చేయవలెను.
Delco Chemical Works Limited, 56, Bentinck Street, Calcutta-1.

ఇండియా నౌకా దళమునకు 1952 సం॥ నకు ఆర్టిఫైజర్ అప్రెంటిస్‌ల రిక్రూట్‌మెంటు

ఇండియన్ నేవీలోని షోర్ ఎస్టాబ్లిష్‌మెంట్లలో 4 సం॥ లు ట్రెయినింగ్ అయిన తర్వాత, ఇండియన్ నేవీలో ఇంజను రూము ఆర్టిఫైజర్సు, షిప్‌రైట్ ఆర్టిఫైజర్సు, ఎలెక్ట్రికల్ ఆర్టిఫైజర్సు, ఆర్డినెన్సు ఆర్టిఫైజర్సు, ఏర్‌క్రాఫ్ట్ ఆర్టిఫైజర్సు వగైరా శాఖలలో పనిచేయుటకు ఆర్టిఫైజర్ అప్రెంటిసులు కావలెను. ఒక సంవత్సరము ట్రెయినింగ్ అయిన తర్వాత ఆ యా బ్రాంచీలకు అలాట్ చేయబడుదురు.

ఇండియా అంతట అనేక స్థలములలో ఇంగ్లీషు, లెఖలు, జనరల్ సైన్సులో పోటీ పరీక్ష ఒకటి జరుపబడును.

వయస్సు పరిమితములు:- దరఖాస్తుదార్లు 1-1-1935 అండ్ 1-7-1937 మధ్యలో (రెండు తేదీలు కలిసి) జన్మించి యుండవలెను.

శరీర ప్రమాణములు:- సరాసరి యెత్తు 5 అడుగులు; వక్షస్థలము 28 అంగుళాలు; తూకము 96 పౌనులు; సాధారణ చూపు అవసరము. కంటి అద్దములు ధరింపగూడదు. ప్రపంచములోని యే భాగములోనైనా పనిచేయగల ఆరోగ్యము కలిగియుండవలెను.

విద్యార్హతలు:- సైన్సు, లెఖలు, యితర సబ్జక్టులతో మెట్రిక్యులేషన్‌లోగాని, లేక దానికి సమానమైన యే యితర పరీక్షలోగాని యుత్తీర్ణులై యుండవలెను. సైన్సు సబ్జక్టుగా తీసికొనకపోయినను, మెట్రిక్యులేషన్ స్టాండర్డు వరకుగల సైన్సు తెలిసియుండిన, అట్టి దరఖాస్తులు గూడా ఆలోచింపబడును.

తల్లి దండ్రుల అనుమతి:- పోటీ పరీక్షకు కూర్చొనుటకు ముందు తల్లిదండ్రుల లిఖితపూర్వకమైన అనుమతి అవసరము.

సెలెక్షన్:- పోటీ పరీక్షద్వారా సెలెక్టు అయిన దరఖాస్తుదార్లు రిక్రూటింగుకు ముందుగా కమాండింగ్ ఆపీసరు ఐ. ఎన్. ఎస్. శివాజీ. లోనవ్లా. బొంబాయి. యెదుట తుది సెలెక్షనుకున్నూ; డాక్టరు పరీక్షకున్నూ హాజరు కావలెను.

జీతము, అలవెన్సులు:- ట్రెయినింగ్ కాలములో అప్రెంటిసులు యీ క్రింద వివరించిన ప్రకారం జీతము, అలవెన్సులు తీయుదురు.

మొదటి సంవత్సరము	రు. 62/-
రెండవ సంవత్సరము	రు 67/-
మూడవ సంవత్సరము	రు. 72/-
నాల్గవ సంవత్సరము	రు. 77/-

పైన వివరించబడిన అలవెన్సులు ప్రస్తుతము అమల్లో వున్న రేట్లు. వీనితో కూడా దరఖాస్తుదార్లకు ఉచిత రేషనులు, బట్టలు, నివాస స్థలము, మెడికల్ సౌకర్యములు యివ్వబడును.

ట్రెయినింగ్ పరిపూర్తి అయిన తర్వాత నెలకు రు. 106-8 ల నుండి రు. 288/- ల వరకు అలవెన్సులతో చేరి జీతము స్కేలు వుండును. అయితే, యీ జీతము సర్వీసు యొక్క కాలము, నిర్ణయించిన టెస్టులలో పరీక్షయగుట, అవసరమైన సర్టిఫికేట్లు పొందుటపై నాధారపడి యుండును.

ఉద్యోగములో నుండవలసిన కాలపరిమితి:- షోర్ ట్రెయినింగ్ పూర్తి అయినది మొదలు 10 సం॥ ల కాలము.

పరీక్ష యొక్క తేదీ. కాలము:- ఈ ప్రకటన వెలువడిన తర్వాత సుమారు 4 వారముల వరకు, పరీక్షలు, వివిధ ప్రదేశములలో వేరు వేరు తేదీలలో జరుపబడును. కాబట్టి, దరఖాస్తు చేయదలచినవారు వెంటనే వారికి సమీపములో నున్న యీ క్రింది రిక్రూటింగు ఆపీసులనుండి పరీక్ష తేదీలు, స్థలము యితర వివరములు వారి క్షేమరీత్యా పొందగోరదమైనది.

జలంధర్, లూధియానా, రోటక్, అజ్మీర్, ఆళ్వార్, ఆగ్రా, ఆల్మోరా, బరహంపూర్, షిలాంగ్, బెల్గామ్, నాగపూర్, రైపూర్, తిరుచినాపల్లి, అమృతసర్, జమ్మూ, సిమ్లా, మోహో, బికనీర్, ఢిల్లీ, పాట్నా, ముజఫర్‌పూర్, సికింద్రాబాద్, సతారా, అహ్మోర్, బెంగుళూరు, ఎర్నాకులం, పశంపూర్, అంబాలా, కురలి, ఫోర్ట్‌పూర్, లక్నో, బనారస్, కట్టక్, కలకత్తా, పూనా, రాజ్‌కోట్, జబ్బల్‌పూర్, కోయంబుత్తూర్, విశాఖపట్నం, ఫిరోజ్‌పూర్, ఢిల్లీ, హిస్సార్, కొరా, మీరట్, రాన్సువోసి, రాంచీ, బర్ద్వాన్, బొంబాయి, సిర్మగిరి, సికింద్రాబాద్, మద్రాసు

"కరువురోజులు"లో ఒక దృశ్యం: శ్రీ ఎన్. టి. రామారావు, శ్రీమతి వరలక్ష్మిగారలు

క్షామపీడిత ప్రజాకోటి సేవకై బయల్దేరిన నటవర్గానికి ఊరూర విశేష ప్రోత్సాహం

—బెజవాడలో కానుకలుగా వజ్రాల ఉంగరాలు

(మన విలేకరి)

విజయవాడ, ఏప్రిల్ 25—కరువు బాధితుల సహాయార్థం విరాళాలను పోగు చేయడానికి పూనుకున్న ఆంధ్ర ఆర్టు థియేటర్సు నటీ నటబృందం నాయకత్వాన "కరువు రోజులు," "దారినపోయ్యేదానయ్య" అనే నాటికలను నేటి పుదయం దుర్గాకళామందిరంలో ప్రదర్శించారు. తెనాలిలో నాటక ప్రదర్శనం పూర్తిచేసుకొని రాత్రికే వారు యిక్కడకు వచ్చారు.

ఉదయం పదిగంటలకు నాటికల ప్రదర్శనం స్థానిక డిప్యూటీ పోలీసు సూపరింటెండెంట్ శ్రీ యమ్. యి. రెడ్డిగారి అధ్యక్షతను ప్రారంభమయింది. మొదట "కరువురోజులు" ప్రదర్శించబడింది. శ్రీయన్. టి. రామారావు, శ్రీమతి జి. వరలక్ష్మి, శ్రీ అట్లూరి పుండరీకాక్షయ్య, బేబీ వీణ, శ్రీ గుమ్మడి వెంకటేశ్వరరావుగార్లు నటించారు. క్షామపీడిత ప్రాంతంలో దంపతుల కరువుకు బలిఅయిన హృదయ విదారక సంఘటనను చిత్రించే యీ నాటికను నటీ నటులు అతి సమర్థతతో మనస్సుకరిగేట్లు ప్రదర్శించారు. రాయలసీమలో కరువు పరిస్థితులను సూటిగా ప్రేక్షకులు ఊహించుకొనేందుకు ఇది తోడ్పడింది. నాటిక ప్రదర్శన అనంతరం శ్రీ యన్. టి. రామారావు, శ్రీ వరలక్ష్మి, బేబీ వీణగార్లు "జోలి" తీసుకొని రాయలసీమ వాసులకు తోడ్పడవలసిందిగా ప్రేక్షకులను ఒక్కొక్కరిని అర్థిస్తూ తిరిగారు.

అధ్యక్షులు శ్రీ రంగారెడ్డిగారు అంతకు ముందు మాట్లాడుతూ, రాయలసీమ కరువు నిధి ప్రోగుచేయడానికి పూనుకున్న రామారావు, వరలక్ష్మిగార్ల ఉద్యమాన్ని ప్రశంసించారు. శ్రీ యన్. టి. రామారావుగారు మాట్లాడుతూ, కళను పోషించవలసినది ప్రజలే అని, అందుచేత కళారాధకులు ప్రజల కష్టసుఖాలలో భాగస్వాములు కావాలనుకోవడంచేతనే యీ ప్రదర్శనలు ఏర్పాటుచేసి, రాయలసీమ క్షామపీడితుల సహాయంలో తమ కవకాశం వున్నంతవరకు తోడ్పడుట విధ్యుక్తధర్మంగా భావించామన్నారు. నాటకానికి పెట్టిన టిక్కెట్లు నామమాత్రమేనని, విరాళానికి వితరణకు హద్దు వుండదని, అందుచేత తాము ప్రేక్షకులవద్దకు వచ్చినప్పుడు తోచినది యియ్యవల్సిందని విజ్ఞప్తి చేశారు. అనంతరం శ్రీమతి వరలక్ష్మి రాయలసీమలో గల క్షామపరిస్థితులనుగూర్చి, తమ పర్యటనోద్దేశాలను వివరించారు.

రామారావుగారు ప్రేక్షకులలో వసూలు చేసినది మొత్తం రూ. 531-11-6; ఇదికాక ఒక వుంగరం, లార్సీ చేతి కప్పు, కాళవు చెవుల గొలుసు, ఒక "స్వాన్" పెన్, ఒక చేతిరుమాలు, రెండు పోస్టు కార్డులు, ఒక ఖాదీ జరీ పైకండువా, 8 బీడీలు, ("కరువు రోజుల"లో యువకుడు బీడీలు కాలుస్తాడు; అందుకోసం అవికూడా అవసరమని కొందరు భావించినట్టు కినబడుతుంది) ఒక అగ్గిపెట్టె, చిన్న పెన్సిల్ ముక్క.

ఒక వ్యక్తి తనదగ్గిర గల పదిరూపాయల నోటు పెట్టి టిక్కెట్టు కొనేశానని, మాసిపోయి చిరిగిన నోటు వుండని దానినే యిస్తున్నానని మార్చుకోవల్సిందిగా కోరుతూ ఒక పుత్తరంతో ఆ నోటు యిచ్చాడు.

శ్రీమతి వరలక్ష్మి వసూళ్ళలో నగదు రూ 411-9-6 కాక రెండు వుంగరాలు, ఒక లక్స్‌పెన్, ఒక పిల్లల "మౌత్ ఆర్గన్", 16 రివిన్యూ స్టాంపులు వున్నవి. రెండు వుంగరాలలో ఒకటి 16 రవ్వలది శ్రీ యన్. ప్రభాకరరావుగారు (గుంటూరు) యిచ్చారు. రెండోది పెద్ద ఒంటిరాయి వుంగరం; బేబీ వీణ వసూలు చేసినది రూ 28-14-3 లు.

తర్వాత బుచ్చిబాబుగారి "దారినపోయే దానయ్య" ప్రదర్శించబడింది. రామయోగి అనే యువకుడు, పంకజం అనే యువతి ఒకర్నొకరు ప్రేమించుకొని పెళ్ళాడాలనుకుంటే, అడ్డువస్తున్న తండ్రి ఆటంకాన్ని తీర్చి దారినిపోయే దానయ్య ఆ వివాహాన్ని ఏ విధంగా సుకరం చేశాడో చిత్రించే ఈ నాటిక, ప్రేక్షకులను కడుపుబ్బేట్లు నవ్వించింది. పుండరీకాక్షయ్య రామయోగిగా, బాలకృష్ణ దానయ్యగా, కమలాదేవిగా పంకజం, శివరాం (టాంటాం) బార్బర్‌సుగా, సరోజ ఆయన భార్యగా బాగా నటించారు.

నాటికల ప్రదర్శనానికి శ్రీ యమ్. యస్. రామారావుగారి సంగీతం, శ్రీ నందమూరి త్రివిక్రమరావు, జి. మోహన్‌రావుగార్ల స్టేజి నిర్మాణం, లైటింగు, ప్రకాశ్ స్టూడియోస్ భద్రంగారి మేకప్ జీవాన్నిపోశాయి. శ్రీ పొట్లూరి లక్ష్మీనారాయణరావుగారు ఆర్గనైజర్‌గా, జి. భీమారావు "స్కౌటు" బృందంవారు నాటక ప్రదర్శనాన్ని కార్యక్రమం ప్రకారం జరిగేందుకు కృషి చేశారు.

మొత్తం విజయవాడలో నాటకం టిక్కెట్ల అమ్మకంవల్ల వచ్చినది. రూ. 3,575/-లు; విరాళాలు రూ. 100-0-0 లు లోపు వచ్చిన మొత్తం రూ. 641-0-0; రుక్మిణీ, కృష్ణా రైస్ అండ్ ఆయిల్ మిల్లుల కంట్రాక్టర్లు కానూరి దామోదరయ్య అండ్ కో రూ. 116/-లు; శ్రీ సి. రామనాథ్‌బాబు దంపతులు రూ 100/-; శ్రీ సుందరలాల్ సహటా రూ. 100/-లు; శ్రీ దుర్గా మల్లేశ్వర విలాస్ అండ్ ఫ్రెండ్స్ వసూలుచేసి నటబృందానికి సమర్పించిన బాపతు రూ. 11-9-0. శ్రీ మల్లాది ఫణిభూషణరావుగారు యీ వసూళ్ళ వివరాలను తెలియజేశారు.

ఇదికాక శ్రీ రామారావు, శ్రీమతి వరలక్ష్మిగార్లు స్థానికప్రముఖ డిస్ట్రిబ్యూటర్లనుండి కింది మొత్తాలు వసూలు చేశారు:—చిత్రమియా టాకీస్ డిస్ట్రిబ్యూటర్లు రూ. 1,116/-; పూర్ణా పిక్చర్లు రూ. 1,116/-; నవయుగ ఫిలిమ్సు రూ. 1,116/-; రాధాకృష్ణ ఫిలిమ్సు రూ. 558/-; జనతా పిక్చర్సు 558/-; ఈ విరాళాలతో మొత్తం వసూలయినది రూ. 9,379-12-3.

దుర్గా కళామందిరం అధిపతులు శ్రీ కంభు ప్రసాద్, మేనేజరు శ్రీ పి. శేషగిరిరావు, విజయ ఫిలింసుకు చెందిన శ్రీ చెరుకూరి పూర్ణచంద్రరావు, శ్రీ ధారా సత్యనారాయణ, శ్రీ నిమ్మగడ్డ వెంకటకృష్ణయ్యగార్లు, నాటికల ప్రదర్శనం విజయవంతం కావడానికి అనేక విధాల తోడ్పడిన మిగతా పెద్దలకు వందన వాచకంతో ప్రదర్శన పూర్తయింది.

నటబృందం విజయ ఫిలిమ్సువారి అతిథులుగా వున్నారు. రాత్రి శ్రీ పెడికిటి రామకోటయ్యగారు నటబృందానికి విందు చేశారు.

గుంటూరు ప్రదర్శనం వివరాలు

(మన విలేకరి)

గుంటూరు, ఏప్రిల్ 24—క్షామ పీడితుల సహాయార్థం ప్రఖ్యాత సినిమా నటవర్గం శ్రీమతి జి. వరలక్ష్మి, శ్రీ యన్. టి. రామారావు ప్రభృతులు నిన్న మధ్యాహ్నం చీరాల నుంచి యిక్కడకు వచ్చారు. వారికి ఘనమగు స్వాగతం యివ్వబడింది. వారిని చూడాలని అనేకమంది ప్రజలు వారున్న బంగళాచుట్టు గుమిగూడారు. పోలీసువారు తగు విధాన బందోబస్తు చేశారు.

సాయంత్రం ప్రభాకర్ టాకీసులో "కరువు రోజులు", "దారినపోయ్యే దానయ్య" అనే నాటకాలు ప్రదర్శించారు.

గుంటూరు జిల్లా కలెక్టర్ పి. పి. ఐ. వైద్యనాథన్‌గారి ఆధిపత్యాన ఈ నాటక ప్రదర్శనాలు జరిగాయి.

మొదటినాటకం ప్రేక్షకుల మనస్సు కదలించివేసింది.

జిల్లా కలెక్టర్ ఉపన్యసిస్తూ, నటబృందం క్షామనివారణనిధికి చేస్తున్నకృషిని ప్రశంసిస్తూ, ప్రజలందరు వారికి చేయూత నివ్వవలసిందిగా కోరారు.

తరువాత యన్. టి. రామారావు గారు మాట్లాడుతూ ఇలా అన్నారు:—

"ప్రజలకు కష్టం సంభవించినపుడు మావిధిగా తోడ్పడాలని సంకల్పించుకున్నాము. మాకు అనేక మంది అనేక విధాల సహకారం చేశారు. యం. యస్. రామారావుగారి బృందం వారు ఉచితంగా సహాయం చేస్తున్నారు. మిగతా నటీ, నటవర్గంవారు ఆదేవిధంగా యెంతో త్యాగంచేస్తూ, సహకారం చేస్తున్నారు. ఈ పట్టణంలో ప్రభాకర్ టాకీసువారు వారి హాలు ఉచితంగా ఇవ్వటమేగాక, టిక్కెట్లు అమ్మి గుంటూరులో అనేకవిధాలుగా సహాయం చేశారు. వీరికి చేదోడు వాదోడుగా డి. యన్. రెడ్డిగారు, జగన్నాథ్‌గారు, రత్తయ్యగారు, తదితర నాట్యసమితి సభ్యులు పనిచేశారు. వీరందరికి నా ధన్యవాదాలు. ఉడిపి శ్రీకృష్ణ భవనంవారు ఉచితంగా చక్కని భోజన యేర్పాటులు చేసినందులకు వారికి మా కృతజ్ఞత."

తరువాత జి. వరలక్ష్మిగారు సోదర సోదరీమణులు పూర్తి సహాయంచేసి తన స్వస్థలమైన గుంటూరు ప్రతిష్ఠను నిలబెట్టమని విజ్ఞప్తి చేశారు.

తరువాత యన్. టి. రామారావు, జి. వరలక్ష్మిగార్లు జోలి తీసుకొని ప్రేక్షకుల మధ్య తిరగటానికి బయలుదేరారు. డబ్బేకాకుండా అనేకమంది వారిదగ్గరవున్న విలువగలవస్తువులిచ్చారు. యం. వెంకటాచారిగారు వారివద్దనున్న గడియారం ఇచ్చారు. 8 తులాలు వసూలైనవి. యన్. టి. రామారావుగారికి అనేకమంది ప్రేక్షకులు వారివద్దనున్న తువ్వాలులు, శాలువాలు, ఉత్తరీయాలు మీద వేశారు. ఆ అవతారం చూస్తే బుడబుక్కలవాని మోస్తరుగా ఉన్నారు. నేషనల్ ఆర్టు థియేటరువారికి ముప్పరపు నారాయణరావుగారు ఒక షీల్డు ఇచ్చారు.

తరువాత రెండవనాటకం చక్కగా ప్రదర్శించబడింది.

ఆర్గనైజర్లు తరఫున శ్రీ డి. యన్. రెడ్డిగారు అధ్యక్షత వహించిన జిల్లాకలెక్టరుగారికి, దాతలకు, ఉడిపి హోటలువారికి, తగిన బందోబస్తు ఇచ్చి నాటకం ప్రశాంతంగా జరుగునట్లు చేసిన పోలీసు వారికి, ఇంకా అనేకవిధాలుగా తోడ్పడిన పెద్దలకు కృతజ్ఞత తెలియచేశారు.

రెండింటిలోను విచ్చమొత్తగా వచ్చిన వసూళ్లు:

యన్. టి. రామారావు	519-3-3
జి. వరలక్ష్మిగారు	575-11-0
బేబీ సరోజా	26-4-0
మొత్తం	రు. 1,151-2-3

గుంటూరులో వసూలైన మొత్తం రూ. 3,888-8-8

పిచ్చివాడు: శ్రీ అట్లూరి పుండరీకాక్షుడుగారు

బెదిరింపులపట్ల షేక్ అబ్దుల్లా నిరసన

కాశ్మీర్ భావిని రాజ్యాంగపరిషత్తే నిర్ణయించగలదట

శ్రీనగర్, ఏప్రిల్ 25—కాశ్మీర్ ఇండియాలో చేరాలా, పాకిస్తాన్‌లో చేరాలా అనే సమస్య కేవలం సంస్థాన రాజ్యాంగ పరిషత్తుచే నిర్ణయించబడవలసి వున్నదని కాశ్మీర్ ప్రధాని షేక్ అబ్దుల్లా నేడిక్కడ పునరుద్ఘాటించారు.

ఈ సందర్భంలో కాశ్మీర్ ప్రభుత్వం అనుసరిస్తున్న విధానాన్ని గురించి ఎవరూ అపోహపడరాదని ఆయన స్పష్టం చేశారు కూడా.

ఇక్కడకు అయిదుమైళ్ళ దూరంలోవున్న హజ్రత్‌బల్‌లో జరిగిన పెద్ద ముస్లింసభలో ఉపన్యసిస్తూ, కాశ్మీర్ వ్యవహారాలను గురించి వ్యాఖ్యానించేటప్పుడు, వార్తలను ప్రచురించేటప్పుడు "శ్రద్ధగా ఆలోచించుకొని తగు జాగ్రత్త తీసుకొనవలసిందిగా" ఆయన భారత నాయకులకు, పత్రికలకు విజ్ఞప్తి చేశారు.

కాశ్మీర్ రాజవంశం భవితవ్యాన్ని గురించి ప్రస్తావిస్తూ, కాశ్మీర్ ప్రజలు నిరంకుశ పరిపాలనను ఎన్నటికీ సహించబోరనీ, సంస్థానాన్ని తామే పరిపాలించుకొనడానికి 40 లక్షలమంది కాశ్మీరీలకు సంపూర్ణమైన హక్కు కలదనీ ప్రకటించారు.

ఆయన ఇలా హెచ్చరించారు:

"కాశ్మీర్‌ను ఆర్థికంగా దిగ్బంధం గావించడానికి కూడా పాకిస్తాన్ ప్రయత్నించింది. కాని, ఆ ప్రయత్నం పాకిస్తాన్‌కే నష్టదాయకంగా పరిణమించింది. ఇట్టి వ్యతిరేక చర్యలకు, బెదిరింపులకు కాశ్మీర్ ఎంతమాత్రం లొంగిపోదు.

"సమస్త దేశాల వారితోను స్నేహంగా వుండడమే కాశ్మీర్ ప్రధానాశయం.

"కాశ్మీర్ వ్యవహారాలను గురించి ఉపన్యసించేటప్పుడు, వ్యాఖ్యానించేటప్పుడు శ్రద్ధగా ముందు వెనుక జాగ్రత్తగా ఆలోచించుకొని మరీ అందుకు పూనుకోవాలని భారత నాయకులకు, పత్రికలకు విజ్ఞప్తి చేస్తున్నాను. బెదిరింపులవల్ల ఇండియా కాశ్మీర్‌ల మధ్య మైత్రి ఇనుమడించబోదు. గాంధీజీ ఆదర్శాలను నిలబెట్టేనిమిత్తం ఇండియా-కాశ్మీర్ సహాయానికి వచ్చింది. తాను చేస్తున్న సహాయానికి ఇండియా ఎట్టిప్రత్యుపకారాన్ని కోరలేదుకూడా.

"కాశ్మీరీల స్వాతంత్ర్యోద్యమం ఇంకా ముగియలేదు. మనం సమైక్యతతో కష్టించి కృషిచేసి, అర్థాకలితో నైనప్పటికి స్వతంత్రులంగా మాత్రమే జీవించడానికి కృతనిశ్చయులమై వున్నట్లు ప్రపంచానికి చాటవలసివున్నది. ఇతరుల బెదరింపులకు లొంగిపోవడంకంటె మనకు చావే మేలు."

కమ్యూనిజం ముప్పు

కాంగ్రెసు ఒక్కటే నివారించగలదని శ్రీ రఘురామయ్యగారి వివరణ

మదరాసు, ఏప్రిల్ 26—"కాంగ్రెసు ప్రభుత్వం ఒక్కటే కమ్యూనిజం ముప్పును తప్పించగలదు. కనుక, కాంగ్రెసు ప్రభుత్వాన్ని అందరూ బలపరచడం అవసరం" అని శ్రీ కొత్త రఘురామయ్యగారు (పార్లమెంటు సభ్యుడు) నిన్న సాయంకాలం "వుడ్ ల్యాండ్సు" హోటలులో వారి గౌరవార్థం ఒక సన్మాన సంఘంవారు యిచ్చిన విందులో ఉద్ఘాటించారు. మంత్రి శ్రీ బులుసు పట్టాభి రామారావుగారు కూడా విందులో పాల్గొన్నారు.

శ్రీ రఘురామయ్యగారు తమకీ సంఘంవారు చేసిన గౌరవానికి కృతజ్ఞత తెల్పుతూ, రాయలసీమ ప్రజలు కరువుతో బాధపడుతూ వుంటే తామీ విందులారగించడం విందులపై మోజులవల్ల కాదని, విందులు స్వీకరించనని మంత్రి పట్టాభి రామారావుగారు యిదివరకే చెప్పియున్నారని పేర్కొని, ప్రస్తుతం తాము ఉద్యోగంలో గాని, కాంగ్రెసు సంఘాలలో గాని లేనందున, పలువురు మిత్రులను, రాజకీయవేత్తలను కలుసుకొని ముచ్చటించడానికి అవకాశం వుంటుందని ఈ విందుకు అంగీకరించానన్నారు.

గత కొద్దికాలంలో మనరాష్ట్ర ప్రజాహిత జీవనంలో ఎన్నో మార్పులు జరిగాయి. ఎన్నో అవాంతరాలు సంభవించాయి. వాటన్నింటికి తగిన ప్రచారం జరుగలేదు. కనుక, ఆ విషయాలు చెప్పే ఉద్దేశంతోనే యీ విందులో పాల్గొంటున్నా నన్నారు.

ఇంకా యిలా ప్రసంగించారు:—

"మహావిష్ణువు అవతారం ఎత్తివచ్చినా కాంగ్రెస్‌పేరుతో గెలువలేరనే పరిస్థితులు ఆంధ్ర దేశంలో యేర్పడ్డాయి. దీనికి కారణం కాంగ్రెస్ బలహీనతకన్న ప్రతికూల పక్షాలవారి తీవ్రతరమగు అసత్య ప్రచారమే. కరువు వచ్చినా, తిండిగింజలు చాలకపోయినా, ఇనుము సప్లయి అందకపోయినా, వర్షాలు కురవకపోయినా కాంగ్రెస్‌వల్లనే అని ప్రచారం జరిగింది.

"ఎట్టి ప్రచారానికైనా అంతు వుండాలి. కాంగ్రెస్‌ను విమర్శించవచ్చు. నేనూ కాంగ్రెసుని విమర్శించినవాడినే. కాని, ఆ విమర్శకు హద్దుండాలి. కాంగ్రెస్‌లో కొన్ని గూడుపుఠాణీలు (క్లిక్స్) వున్నాయనవచ్చు కాని, అన్ని పాపాలకు కాంగ్రెసే కారణమన రాదు.

"చాలామంది విద్యావంతులకు కమ్యూనిజం అంటే ఏమిటో తెలుసును. మొన్న జరిగిన ప్రచారంవల్ల కమ్యూనిస్టు పాలన యేర్పడితే దేశంలో యేమవుతుందో యించుక పొడగట్టింది. వ్యక్తి స్వాతంత్ర్యం వుండనే వుండదు.

"మన నాయకులు కొందరు ఇంకా కమ్యూనిస్టులవైపు మొగ్గుతున్నారు. వారికి నా హెచ్చరిక ఏమంటే. నేటి పరిస్థితులే గాక ముందు తరంవారి మంచి చెడ్డలుకూడా ఆలోచించి, మరీ మీ వైఖరి నిర్ణయించుకోండని. రక్తవర్ష ప్రమాదంలోనికి దిగబోకండి. కమ్యూనిస్టులు తక్కువగావున్న ప్రతిదేశంలోను, అధికారం స్వీకరించాలను ఆశతో యునైటెడ్ ఫ్రంట్ అని పేరు పెట్టి కమ్యూనిస్టులు ప్రతికూలపక్షాలన్నిటిని చేరదీస్తున్నారు. అధికారంలోనున్న పార్టీని పడగొట్టి, తరువాత క్రమేపి తమతో చేరిన చిన్న పార్టీలను పడగొడతారు. చివరకు మిగిలేది వారి కమ్యూనిస్టు పార్టీ ఒక్కటే అవుతుంది. ఈ యునైటెడ్ ఫ్రంటు అన్నదానికి, డెమోక్రాటిక్ అన్న పదమొకటి మనరాష్ట్రంలో యితరనాయకులు కొందరు చేర్చారు. కాని, యీ ఫ్రంట్‌లో డెమోక్రసీ (ప్రజాస్వామ్యం) ఏమీవుండదు.

"ఈ కమ్యూనిస్టు ముప్పును పడగొట్టగలిగేది కాంగ్రెసు ప్రభుత్వం ఒక్కటే. కాంగ్రెసు అంటే పక్షకాంగ్రెసు సభ్యులతో కూడినదే కాదు. కాంగ్రెసు సిద్ధాంతాలను అనుసరించే వారితో కూడిన ప్రభుత్వం అన్న మాట. కనుక, అట్టి కాంగ్రెసు ప్రభుత్వాన్నే అందరు బలపరచాలని విన్నవిస్తున్నాను."

శ్రీ కంభంపాటిగారి వందనాలతో విందు ముగిసింది.

కార్మికులపట్ల యజమానుల కఠిన విధానం

అవసరమైతే ప్రత్యక్ష చర్య జరపాలని ఐ. ఎన్. టి. యు. సి. కార్యవర్గ తీర్మానం

బెంగళూరు, ఏప్రిల్ 26—పరిశ్రమల యజమానులు కార్మికులపట్ల కఠిన విధానం అనుసరించినా, వారి సమస్యల పరిష్కారాలలో విలంబన జరిగినా ప్రత్యక్షచర్యకు పూనుకోవాలని ఇండియన్ నేషనల్ ట్రేడ్ యూనియన్ కాంగ్రెస్ కార్యవర్గం నేడు తీర్మానించింది.

ఈ తీర్మానం రేపు సమావేశమయ్యే సర్వసభ్య సమావేశంలో చర్చించబడుతుంది.

పరిశ్రమలకు, ప్రభుత్వానికి గల భావినం బంధంపట్ల తన వైఖరినిగురించి కూడా మరొక తీర్మానం చేయబడింది

వింధ్యప్రదేశ్‌లో క్షామ పరిస్థితులు

అసెంబ్లీలో అడ్జెర్న్‌మెంట్ తీర్మానం త్రోసివేత

రీవా, ఏప్రిల్ 25—సిధిజిల్లాలోని క్షామ పరిస్థితులను చర్చించాలని నేడు వింధ్యప్రదేశ్ అసెంబ్లీలో సోషలిస్టు సభ్యుడు ప్రతిపాదించిన అడ్జెర్న్‌మెంటు తీర్మానాన్ని స్పీకరు నేడు త్రోసివేశారు.

సిధిజిల్లాలో క్షామపరిస్థితి ఉన్నప్పటికీ, దానిని గురించి ప్రభుత్వం ప్రకటించలేదని స్పీకరు అంటూ, పరిస్థితులు వివరించాలని ముఖ్యమంత్రి శ్రీ శంభునాథ్ శుక్లాను కోరాడు.

వానలు సరిగా పడనందున ఆ జిల్లాలో కరవు ఏర్పడిందని, వివిధ రాజకీయపక్షాలతో సంప్రతింపులు జరిపిన పిదప తొమ్మిది చోట్ల చౌకధాన్యం డిపోలు నెలకొల్పబడ్డాయని, తిండిలేక ఎవరూ మరణించలేదని ముఖ్యమంత్రి తెలిపారు.

మద్రాసు అమ్మకంపన్ను చట్టం (1939) ఎనిమిదవ సెక్షను ప్రకారం లైసెన్సులులేని మద్రాసు ప్రభుత్వ ఏజెంట్ల అన్ని అమ్మకాలు అమ్మకపు పన్నుకు లోనగునని ప్రభుత్వం ఉత్తర్వు చేసింది. ఇందుకు వ్యతిరేక ఉత్తర్వులు లేనంతవరకు ఈ అమ్మకాలకు అమ్మకపుపన్ను వర్తిస్తుంది.

విపణివీధి

నవరసు రేటు

మద్రాసు, ఏప్రిల్ 26—

అమ్మకం పన్ను	రు.	అ.	పై.
నవరం చిల్లరధర	66	8	0
పొట్లా బంగారం	93	12	0
మూసా బంగారం	92	4	0
వెండి పందతులాలు	166	8	0
వెండి చిల్లరధర	1	11	6

వేరుసెనగ గింజలు

(531 పౌనులు) మిషన్ వరకు

"న్యూ క్రాప్"	138	140-0-0
వేరుసెనగ నూనె బజారు ధర		
3½ ఎస్. ఎఫ్. ఎ. రెడీ	278	280-0-0
ఆముదం 500 "తిరుపత్తూరు"		280-0-0
పంచదార (2 అందర్)		
"హాస్‌పేట"		88-14-10

బొంబాయి మార్కెట్

బొంబాయి, ఏప్రిల్ 26—

అమ్మకంపన్ను		రు.	అ.	పై.
పొట్లా బంగారం	—	92	12	0
వెండి 100 తులం	—	164	8	0
నవరసు	—	65	12	0

ఢిల్లీ మార్కెట్ ధరలు

కిషన్‌లాల్ కురియామల్, గడొడియామార్కెట్ ఢిల్లీ, ఏప్రిల్ 25—

మిర్చాలు (84½ పౌనుల) మణుగు 1 కి రు. 425— లవంగాలు 350— దాల్చినిచెక్క 76— కొంతి 74— యాలకులు 230 వక్కలు 90—115 పసుపు (ఈరోడ్) 28-30 (నిజామాబాదు —23— (దుగ్గిరాల) 25— తిప్తూర్ కొబ్బరి 90-95 నగుబియ్యం 28-30—మిర్చి 30—50 జీలకర్ర 60—72 ధనియాలు 31—53 వాము (కర్నూలు) 27—32 సోంపు 65—90 మెంతులు 20— మామిడివరుగు 36—75 గసగసాలు 55—57 బాదం 150—కిస్మిస్ 90 జీడిపప్పు 150—165.

న్యూయార్కు ప్రత్తి (జులై)

న్యూయార్కు, ఏప్రిల్ 25—

నేటి ఓపెనింగ్	—	39.68
నేటి క్లోజింగ్	—	39.49

1952 ఏప్రిల్ 27, ఆదివారం
నందన నామ సంవత్సర
వైశాఖ శుద్ధ తదియ
తదియ ప॥ 12-12 గంటలవరకు
రోహిణి నక్షత్రం రా॥ 7-7 గం॥ వరకు
వర్జ్యం: ప॥ 10-42 నుండి 12-28 వరకు

ఎండ వేడిమి అధికము!

జి. ఏ. పి.
క్రౌన్ కార్కు సోడాబుడ్లు మీకు సహాయం చేయుటకై సిద్ధంగా వున్నాయి.
జి. ఏ. పి. పేరుగల బుడ్లపై మీరు నమ్మకముగా ఆధారపడవచ్చును.
సోల్ ప్రొప్రయిటర్:
యస్. ఒ. ముత్తు నాడార్
పి. బి. నెం. 217 - 62, మలయ పెరుమాళ్ళు వీధి - జి. టి. మద్రాసు

హోటళ్లకు
స్టాండర్డ్
శీతల పానీయపు పెట్టెలు
(బాటిల్ కూలర్లు)

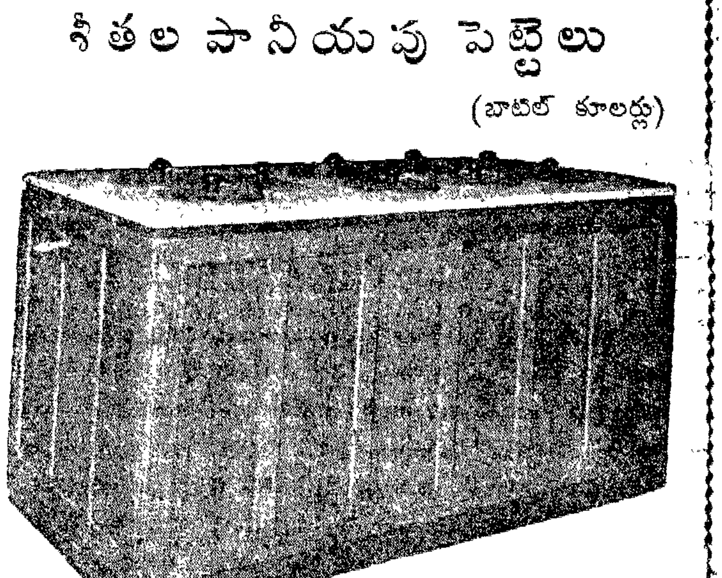

ఉత్తమ తరగతి భాగములు
బలీయమైన పనితనము
ఒక సంవత్సరమువరకు గ్యారంటీ
STANDARD ELECTRIC CO.,
1/17 H. MOUNT ROAD,
MADRAS-2.
బ్రాంచీలు:
మధుర, తిరుచి, తిరునల్వేలి, తూత్తుకోరిన్

"నెల్లూరు మెట్టతాలూకాలను క్షామ ప్రాంతంగా ప్రకటించాలి"

జిల్లా కాంగ్రెసు క్షామనివారణకమిటీ తీర్మానం

నెల్లూరు, ఏప్రిల్ 24—ఇటీవల జరిగిన జిల్లాకాంగ్రెస్ క్షామనివారణసంఘ సమావేశంలో వెంకటగిరి తాలూకా రైతులవద్ద పాతశిస్తు బకాయీల వసూళ్ళు ప్రభుత్వం ఆపు చేయాలనీ, కనిగిరి పట్టణానికి తక్షణం లారీల ద్వారా నీటిసప్లయి ఏర్పాటు చేయాలనీ, జిల్లాలోని మెట్టతాలూకాల నన్నిటిని క్షామప్రాంతములుగా ప్రకటించాలనీ తీర్మానించారు.

సమావేశానికి శ్రీ తిక్కవరపు రామిరెడ్డిగారు అధ్యక్షత వహించారు.

శాసనసభ్యుల సూచనలు

ఇటీవల జిల్లాలోని మెట్టతాలూకాల్లో పర్యటించి వచ్చిన యం. యల్. ఏ. లు శ్రీయుతులు జి. సి. కొండయ్య (ఆత్మకూరు), కోవి రామయ్య చౌదరి (ఉదయగిరి), జి. యల్లమందారెడ్డి (కనిగిరి) నానాదాన్ (యం. ఏ. ఉత్తరం)గారలు 20 వ తేదీన జిల్లాకలెక్టరు శ్రీ సి. ఏ. రామకృష్ణన్‌గారివద్దకు రాయబారం వెళ్ళి కొన్ని సూచనలతో మెమొరాండం ఒకటి సమర్పించి, ఆ సూచనలను ప్రభుత్వం వెనువెంటనే అమలు జరపాలని కోరారు.

అన్ని మెట్ట ప్రాంతాలలోను, శ్రోత్రియం, అమీన్ గ్రామాల్లోనూ తోటలక్రింద వ్యవసాయానికి సెస్సులతోసహా పూర్తి శిస్తు రిమిషన్ ఇవ్వాలనీ, ఈలోపల వసూళ్లు ఆపివేయాలనీ, తకావీ, వ్యవసాయ, బావులఅప్పుల వసూళ్లు ఆపి, అవసరమైనవారికి కొత్తగా అప్పులు మంజూరు చేయాలనీ, అవసరమైన అన్ని మూలలోను సంకటి కేంద్రాలు తెరవాలనీ, క్షామతాలూకాలలోను మైనర్ ఇరిగేషన్‌పనులు, బోర్ల నిర్మాణం ప్రారంభించాలనీ, నీటి కరువు నివృత్తికుగాను పవర్ డ్రిల్సు, లారీలు సప్లయి చేయించాలనీ, మెట్ట ప్రాంతాలను కరువు ప్రాంతాలుగా ప్రకటించి, ప్రత్యేక సిబ్బంది ద్వారా క్షామనివారణ కార్యక్రమం అమలు జరిపించాలనీ, బావులను లోతుచేయుటకు 100 మొదలు 250 రూ. వరకూ అప్పులు మంజూరుచేసే అధికారం రెవిన్యూ ఇన్‌స్పెక్టర్లకు యివ్వాలనీ వారు సూచించారు. కలెక్టరు యీ సూచనలను ప్రభుత్వానికి సిఫారసు చేయుటకు అంగీకరించారు.

ఆర్. ఎస్. ఎస్. కృషి

స్థానిక రాష్ట్రీయ స్వయంసేవక్ సంఘంవారి యాజమాన్యాన రాయలసీమ క్షామ నివారణకు విరాళాలు వసూలు చేయబడుతున్నవి. ఇప్పటివరకూ 1,000 రూపాయలు, 91½ తూముల ధాన్యం, 995 శేర్లు బియ్యం, 56 శేర్లు జొన్నలు, 7 టన్నుల గడ్డి పోగుచేయబడినవి. నెల్లూరు శా[illegible] లక్షేపం చేస్తుంది తన[illegible] ఒకటికీ కూడా యే మాత్రం ఖర్చు పెట్టదు.

నెల్లూరు జిల్లాలో హెజ్మాడీ పర్యటన

నెల్లూరు, ఏప్రిల్ 25—మద్రాసు ప్రభుత్వం ఫామిన్ కమిషనర్ మిస్టర్ హెజ్మాడీ సోమవారంనుంచి మూడు రోజులపాటు నెల్లూరుజిల్లా క్షామపీడిత ప్రాంతాలలో పర్యటన చేయనున్నారు. ఈ ప్రాంతాలలో పర్యటన చేసివచ్చిన శ్రీ వి. రాఘవయ్యగారు, అన్నింటికంటె హెచ్చుగా దెబ్బతిన్న ఉదయగిరి తాలూకాను కమిషనర్ పర్యటన కార్యక్రమంలో చేర్చకపోవడానికి విచారం ప్రకటించారు. (మ. వి.)

వారి రెండవ గంజి సత్రాల ప్రారంభం

బక్‌రంగ్ జూట్ మిల్స్ సహాయం

చిత్తూరు, ఏప్రిల్ 24—గుంటూరులోని శ్రీ బక్‌తంగ్ జూట్ మిల్స్‌వారి విరాళంతో పూతలపట్టు ఫిర్కా వనటంపల్లె గ్రామంలో శ్రీ ఆర్. నాదమునిరెడ్డి (యం. యల్ సి.) గారు వేరొక గంజిసత్రానికి ప్రారంభోత్సవం జరిపారు. ఈ సందర్భంలో జరిగిన సభకు జిల్లాబోర్డు ప్రెసిడెంటు శ్రీ యన్. పి. చెంగల్రాయ నాయుడుగారు అధ్యక్షత వహించారు. మిల్సు ప్రతినిధి శ్రీ నాథూమల్ జోషీ ప్రారంభోత్సవంలో పాల్గొన్నారు.

చంద్రగిరి తాలూకా పాతపాటివారి పల్లెలో కూడా పైమిల్సువారు వేరొక గంజిసత్రాన్ని ప్రారంభించారు. దీనికి శ్రీ కె. ఆదికేశవులు నాయుడు (యం. యల్. ఎ)గారు ప్రారంభోత్సవం చేశారు. చిత్తూరుజిల్లా రాయలసీమ కరువు నివారణకమిటీ కార్యదర్శి శ్రీ యం. రాజశేఖర్‌రెడ్డిగారు క్షామపీడితుల సహాయార్థం గంజిసత్రాలు పెట్టించినందుకు మిల్లు యజమానులకు కృతజ్ఞత ప్రకటించారు.

కృష్ణాజిల్లా ఐక్యకరువు నివారణ కమిటీ ఏర్పాటు

గుడివాడ, ఏప్రిల్ 21— కృష్ణాజిల్లా రాయలసీమ కరువు నివారణ ఐక్యసభ ప్రతినిధుల సమావేశం నిన్న మధ్యాహ్నం గుడివాడ గౌరీశంకర టాకీసులో శ్రీ బొప్పన సత్యనారాయణ గారి అధ్యక్షతన జరిగింది. సమావేశానికి వివిధ గ్రామాలనుంచి ప్రతినిధులు వచ్చారు. శ్రీ వి. విశ్వేశ్వర రావుగారు సమావేశ ఉద్దేశ్యమును తెలియజేసిన పిదప ఆంధ్రరాష్ట్ర క్షామనివారణ ఐక్యకమిటీ కార్యదర్శి శ్రీ వై. వి. కృష్ణారావుగారు, తమ రాయలసీమ పర్యటనలో తెలిసికొన్న పరిస్థితులను వివరించారు.

జిల్లాకమిటీకి శ్రీ బొప్పన సత్యనారాయణ గారిని అధ్యక్షులుగను, శ్రీ కె యల్. నరసింహారావుగారిని ఉపాధ్యక్షులుగను; శ్రీ వెల్లంకి విశ్వేశ్వర రావుగారిని కార్యదర్శిగను; శ్రీ అట్లూరి సీతారామయ్య; శ్రీ జాలాది రామకోటయ్యగార్లను సంయుక్త కార్యదర్శులుగను మరి 23 గురిని సభ్యులుగను ఎన్నుకొన్నారు.

తర్వాత మెయిన్ సెంటరులో జరిగిన బహిరంగ సభలో శ్రీ బొప్పన సత్యనారాయణ డాక్టర్ ఎ. నారాయణరావు, వై. వి. కృష్ణారావు శ్రీ కేశవగుప్త [illegible] నరసింహారావు శ్రీ కరెడ్ల నరసింహం శ్రీ వెల్లంకి విశ్వేశ్వర రావుగార్లు [illegible] సహాయము [illegible] అర్థించారు. పట్టణ [illegible] యింతవరకు రు. [illegible] 1½ బస్తా బియ్యం, 2½ [illegible], 40 పాతగుడ్డలను సేకరించారు.

మడకశిర తాలూకాలో గడ్డికొరత

హిందూపురం, ఏప్రిల్ 19—మడకశిర తాలూకాయందు పశువులకు గడ్డికొరత అధికమగుటచే రోజురోజుకు పశువుల స్థితి అధ్వాన్నమగుచున్నది. కాన ఈ తాలూకాకు వెంటనే గడ్డిని సరఫరా చేయవలయునని, ప్రతిఫిర్కాకు ఒక గడ్డి డిపోను ప్రారంభించవలయునని తాలూకా కాంగ్రెసు సంఘంవారు మద్రాసు ముఖ్యమంత్రికి, క్షామనివారణ కమీషనర్‌కు తంతిద్వారా విజ్ఞప్తి చేశారు.

బందరు తాలూకాలో విరాళాల వసూలు

బందరు తాలూకా యువజన కాంగ్రెస్ అధ్యక్షులు శ్రీ కె. కృష్ణమూర్తి, తూర్పు కృష్ణా యువజనకాంగ్రెస్ అధ్యక్షులు శ్రీ ఎం. కృష్ణారావుగార్లు బందరుతాలూకా తవిశపూడి మంగినపూడి గ్రామాలలో రాయలసీమ క్షామనివారణ నిధిక్రింద రు. 93 లు విరాళంగా సేకరించారు.

యలమంచిలి విరాళం

విశాఖజిల్లా యలమంచిలి యువకసంఘంవారు "ఆంధ్రప్రభ" క్షామనివారణ నిధికిగాను రు. 80/-లు విరాళాలు వసూలుచేసి పంపారు.

రాయలసీమలో వైద్య సదుపాయాలు

డాక్టర్ తిరుమూర్తి, డాక్టర్ వెంకప్ప ప్రభృతులతో కమిటీ నియామకం

మద్రాసు, ఏప్రిల్ 26—రాయలసీమ క్షామపీడితులకు వైద్యసహాయం గరపడం నిమిత్తం 19 మంది సభ్యులతో ఒక కమిటీని నిన్న సాయంకాలం మహాజనసభహాలు (చెన్నపురి)లో సభ జరిపిన నగరపౌరులు నియమించారు.

ఈ కమిటీలో డాక్టర్ టి. ఎస్. తిరుమూర్తి, డాక్టర్ వెంకప్ప, శ్రీ ఎస్. గురుస్వామి (అఖిలభారత రైల్వేపనివారల ఫెడరేషన్ కార్యదర్శి) శ్రీ మోహన కుమారమంగళం మున్నగువారు కలరు.

కమిటీ అధ్యక్షపదవి స్వీకరించవలసిందని మద్రాస్ మేయర్ మిస్టర్ సి. హెచ్. సిబగతుల్లాను సభవారు అభ్యర్థించారు.

ఈ కమిటీ ఆధ్వర్యాన మొదటి వైద్యదళం ఏప్రిల్ 27 వ తేదీన బయలుదేరి చిత్తూరుజిల్లాలోని పీలేరు, రేణిగుంటలలో వైద్యసహాయం గుమపుతుంది. ఈ దళంలో ఇద్దరు డాక్టర్లు, ఇద్దరు సీనియర్ తరగతుల వైద్యవిద్యార్థులు వుండగలరు. మే మొదటి వారంలో మరి ఇద్దరు డాక్టర్లు, నలుగురు విద్యార్థులు ఈ దళంలో చేరుతారు.

నిన్నటి సమావేశానికి డాక్టర్ వెంకప్పగారు అధ్యక్షత వహించారు.

శ్రీ టి. నాగిరెడ్డి సూచన

శ్రీ టి. నాగిరెడ్డిగారు (ఎమ్. ఎల్. ఏ.) ఉపన్యసిస్తూ, రాయలసీమలో క్షామం అతిఘోరంగా వున్నదని చెప్పారు.

అనంతపురంజిల్లాలో నీటికరువును వివరించి కొన్నిగ్రామాలలో నూతులు బొత్తిగా లేవని, అక్కడివారు అనారోగ్యకరమైన ప్రదేశాలనుంచి అపరిశుద్ధమైన నీరు తెచ్చుకొంటున్నారని వెల్లడించారు. నీరుబొత్తిగా లేకపోవడంవల్ల వ్యవసాయపనులు పూర్తిగా సున్నచుట్టబడినవని అన్నారు. ప్రజల కొనుగోలుశక్తి ఉడిగిపోయినందున వారికి చాలా తక్కువ ధరలకు తిండిగింజ లివ్వాలని సూచించారు. గడ్డి డిపోలు మరికొన్ని నెలకొల్పాలన్నారు. సహాయ కార్యక్రమాలు కూలీలందరికీ పనులు కల్పించేటంతగా జరగడంలేదని విమర్శించారు.

చెన్నపురి నీటి సమస్యను ప్రస్తావించి కృష్ణా - పెన్నార్ ప్రాజెక్టుద్వారా మద్రాసుకు నీరు తేవడంవల్ల తనకు అభ్యంతరం లేదని, అయితే ప్రాజెక్టువల్ల నీటి వసతి కలిగే ప్రాంతాలవారి అవసరాలను ముందు తీర్చడం మాత్రం అవసరమని శ్రీ నాగిరెడ్డిగారు అన్నారు.

రాయలసీమ క్షామపీడితులకు వైద్య సదుపాయాలు కల్పించవలసిన ఆవశ్యకతను డాక్టర్ నారాయణమూర్తిగారు వివరించారు. అందుకు ప్రజలుకూడా యథాశక్తి తోడ్పడవలెనన్నారు.

రాయలసీమ దుర్భర స్థితి గురించి పత్రికలలో ఇతర్రా తగినంత ప్రచారం జరగవలెనని శ్రీ ఎస్. గురుస్వామిగారు వాకుచ్చారు.

క్షామప్రమాదం ఇతర ప్రాంతాలకు కూడా వ్యాపించేటట్లున్నదని, ఈ విషయాన్ని ప్రభుత్వం గుర్తించి అవసర చర్యలు తీసుకొనడం అత్యవసరమని శ్రీ మోహన్‌కుమారమంగళం సూచించారు.

అలిండియా మెడికల్‌కౌన్సిల్ అధ్యక్షులు డాక్టర్ తిరుమూర్తిగారు మాట్లాడుతూ రాయలసీమలో వైద్యసదుపాయాలు కలిగించడంలో శక్తికొలది తోడ్పడవలసిందని ప్రజలకు విజ్ఞప్తి చేశారు.

క్షుత్పీడితులకు సహాయం చేయడానికి చాలామంది డాక్టర్లు, సీనియర్ వైద్యవిద్యార్థులు ముందుకు వస్తున్నారని శ్రీ ఏ. సుబ్బయ్యగారు వక్కాణించారు. క్షామప్రాంతాలలో వైద్యసదుపాయ మొనగూర్చడానికి 19 మందితో ఒక కమిటీ నియమించబడినట్లు తెలియజేశారు.

తర్వాత, ఈ కమిటీకి అధ్యక్షపదవి స్వీకరించవలసిందని మద్రాస్ మేయర్ మిస్టర్ సి. హెచ్. సిబగతుల్లాను అభ్యర్థిస్తూ సభవారు ఒక తీర్మానం చేశారు.

పెక్కుమంది ఔషధవర్తకులు, పారిశ్రామికులు యిచ్చిన విరాళాలు స్వీకరించబడినవి.

ఆరోగ్యశాఖ డైరెక్టర్‌వద్దకు రాయబారం

నిన్న మధ్యాహ్నం ఈ సభ నిర్వాహకులలో కొందరు ఆరోగ్యశాఖ డైరెక్టర్ వద్దకు రాయబారంవెళ్ళి రాయలసీమలో తమ వైద్యదళం చేయగల సహాయాన్ని వివరిస్తూ ఒక మెమొరాండం సమర్పించారు

రాయలసీమ వెళ్ళి సేవచేయదలచిన హౌస్ సర్జనులకు జీతంపై సెలవు యివ్వాలని కోరారు కూడా.

రైల్వేవారిచే నీటి సప్లయి

మద్రాసు, ఏప్రిల్ 25—చెన్నరాష్ట్రంలోని క్షామ ప్రాంతాలకు మంచినీరు ఉచితంగా తీసుకొనివెళ్ళి ప్రజలకు సప్లయి చేయడానికి సదరన్ రైల్వేవారు సన్నాహాలు పూర్తిచేస్తున్నారు.

మొదట కంభం, గిద్దలూరు, మార్కాపురం రోడ్డు స్టేషన్‌లవద్ద నీటి సప్లయి కేంద్రాలను ఏర్పాటుచేశారు. అక్కడ నేటినుంచి మంచినీరు సప్లయి చేయబడుతుంది.

ఆంధ్రప్రదేశ్ కాంగ్రెసు క్షామనివారణ నిధి

మద్రాసు, ఏప్రిల్ 24—ఆంధ్రప్రదేశ్ కాంగ్రెసు ఆధ్వర్యాన నెలకొల్పబడిన రాయలసీమ క్షామనివారణ కమిటీకి ఇంతవరకు రు 1,13,785-14-3 లు మొత్తం విరాళంగా లభించినట్లు ప్రకటింపబడింది.

రాయలసీమపట్ల హైదరాబాద్ ఆదరణ

క్షామపీడితులకు పంపే ధాన్యాదులను ఉచితంగా రవాణా చేయాలని ఉత్తరువులు

మద్రాసు, ఏప్రిల్ 26—రాయలసీమ క్షామపీడిత ప్రాంతాలవారికి సహాయం చేసే నిమిత్తమై దాతలు పంపగల ఆహార పదార్థాలను, పశుగ్రాసాన్ని ఉచితంగా ప్రభుత్వమే రవాణా చేయాలని హైదరాబాద్ ముఖ్యమంత్రి ఉత్తరువులను జారీచేసినట్టు తెలుస్తున్నది.

ఈ విషయమై ప్రస్తుతం చెన్నరాష్ట్రంలో అమలులో గల ఉత్తరువులకు అనుగుణంగా హైదరాబాద్ స్టేట్‌లో కూడా ఉత్తరువులను జారీచేయాలని సివిల్ సప్లయిల కమిషన్ శ్రీ పి. వి. సుబ్బారావుగారిని ముఖ్యమంత్రి శ్రీ బూర్గుల రామకృష్ణరావుగారు ఆదేశించినట్టు కూడా తెలుస్తున్నది.

కడప జిల్లాలో భారత సైనికుల "భగీరథయత్నం"

అప్పుడే సత్ఫలితాలు

కడప, ఏప్రిల్ 24—గత రెండురోజులలో కడప జిల్లాలోని క్షామప్రాంతంలో సైనికదళాలవారుమూడు బావులనులోతుగాతవ్వారు. వారి కృషి ఫలప్రదమైంది. ఇందుకు ప్రజలు ఉత్సాహభరితులైనారు.

నిన్నటివరకు రాయచోటిలోని ఒక బావిలో అడుగునీరుకంటె లేదు. ఇప్పుడు దానిలో పది అడుగుల నీరువుంది. సైన్యానికి చెందిన ఇంజినీర్లు సాధనసామగ్రితో బావిని లోతుగ తవ్వారు. ఒక్కరాత్రిలో నీటిమట్టం పెరిగింది. రాయచోటిలో మరొక బావికూడా లోతుచెయ్యబడింది. ఇందులోకూడా నీరు పడ్డది. ఇప్పుడు ఆ బావిలో గంటకు 350 గ్యాలన్‌ల నీరు ఊరుతున్నది

రాజంపేట తాలూకాలోని పుల్లంపేట గ్రామంలో కరువు పరిస్థితి బహు దారుణంగా వుంది. ఈ ప్రాంతంలో క్షామంవల్ల అపార నష్టం సంభవించింది. ఇక్కడి బావికూడా సైన్యానికి చెందిన ఇంజనీర్లచే లోతుగ తవ్వబడింది. ఇప్పుడు ఆ బావిలో గంటకు 250 గాలన్‌ల నీరు ఊరుతున్నది. స్నానపానాలకు గ్రామస్థులు పడుతున్న యిబ్బంది తీరిపోయింది. ఈ ప్రాంతంలో మరొక బావికూడా లోతు చెయ్యబడిందిగాని ఫలితం లేకపోయింది. మూడు అడుగుల లోతులో రాళ్ళకు మందుగుండు పేల్చి పగులగొట్టవలసి వచ్చింది. కాని, నీరుపడలేదు.

రాయలసీమలో కరువు నివారణ కార్యక్రమానికి సర్వాధికారిగా నియమించబడ్డ లెఫ్టినెంట్ కర్నల్ ముల్లెకా, జిల్లా కలెక్టర్ మిస్టర్ జేమ్స్ రాయచోటిలో సైనికదళాలు చేసిన కృషిని పరిశీలించడానికి నిన్న వెళ్లారు.

ఆత్మకూరు తాలూకాలో కమిటీ ఏర్పాటు

ఆత్మకూరు, ఏప్రిల్ 19— ఆత్మకూరు తాలూకా రైతుసంఘ సభ్యులు ఈ నెల 16 వ తేదీన సమావేశమై 16 మంది సభ్యులతో ఒక క్షామనివారణ కమిటీ ఏర్పాటుచేశారు. సమావేశమునకు సుమారు 100 మంది ప్రతినిధులు హాజరయ్యారు. ప్రత్యేకాహ్వానం మీద శ్రీ జి. సి. కొండయ్య (యమ్. యల్. ఎ.), శ్రీ కాకపరెడ్డి చంద్రశేఖరరెడ్డి (జిల్లా బోర్డు మెంబరు) గార్లు హాజరైనారు.

ఈ కమిటీకి శ్రీ పందూరు వెంకటసుబ్బారెడ్డి అధ్యక్షులుగాను, సోమపల్లి పిచ్చయ్య కార్యదర్శిగాను కాకపరెడ్డి చంద్రశేఖరరెడ్డి కోశాధికారిగాను ఎన్నుకోబడ్డారు. తాలూకాలో అట్లుగా ప్రతిగ్రామంలోను యింటింటికి వెళ్ళి నిధి వసూలుచేయుటకు నిర్ణయించారు.

పోతునూరు విద్యార్థుల కృషి

పశ్చిమ గోదావరిజిల్లా పోతునూరు గ్రామంలోని విద్యార్థులు "ఆంధ్రప్రభ" క్షామ నివారణ నిధికిగాను శ్రీ పర్వతనేని ఉపేంద్రచంద్ర చౌదరి ఆధ్వర్యాన క్రింది విరాళాలు సేకరించి కడప శ్రీ రామకృష్ణ మిషన్ వారికి పంపుటకు ఏర్పాటుచేస్తున్నారు.

శ్రీ కొమ్మారెడ్డి సుబ్రహ్మణ్యంగారు 4 బస్తాల ధాన్యం, 20 మోపుల గడ్డి, శ్రీ గూడూరు రామచంద్రరావుగారు 1 బ-10 మోపులు, శ్రీ వసులూరి లక్ష్మయ గారు 1 బ-5 మోపులు, శ్రీ వల్లా సుబ్రహ్మణ్యంగారు 1 బస్తా, శ్రీ కొమ్మారెడ్డి ఆంజనేయులుగారు 1 బ-15 మోపులు, శ్రీ కొమ్మారెడ్డి రామచంద్రయ్యగారు 1 బ-5 మోపులు, శ్రీ కోనేరు చుక్కమ్మ గారు ½ బస్తా, శ్రీ కోడూరి అచ్యుతరామయ్యగారు ½ బస్తా, శ్రీ కొమ్మారెడ్డి పట్టాభిరామయ్య గారు 1 4 బస్తా ఇచ్చారు.

కొత్తపల్లి గ్రామస్థుల విరాళం

కొత్తపల్లి, ఏప్రిల్ 17—రాజమండ్రి శ్రీ గౌతమీ జీవకారుణ్య సంఘంవారు రాజమండ్రి తాలూకా కొత్తపల్లి గ్రామంలో బహిరంగసభ జరిపారు. రాయలసీమ కరువు బాధితులు పడుతూవున్న కష్టాలను గురించి శ్రీ కనకం అప్పలస్వామిగారు ఉపన్యసించారు. ప్రతివారు యథోచితంగా సహాయపడి ఆకలి మరణాలనుగురించి కరువు బాధితులను రక్షించాలని కోరారు. కొత్తపల్లి గ్రామస్థులు, శ్రీ జనపరెడ్డి ప్రభృతులు కలసి 8 బస్తాల ధాన్యం, 1 బస్తా బియ్యం, 1 బస్తాపోట్ల వగయిరాలు ధర్మంచేశారు.

క్షామనిధికి ద్రవ్యసేకరణ

చెన్నపురిలో ఆదివారం నాటక ప్రదర్శనం

మద్రాసు, ఏప్రిల్ 25—రాయలసీమ క్షామ బాధితుల సహాయార్థం కళామండలివారు (అంబత్తూరు) "రామదాసు" అనే నాటకాన్ని 27 వ తేదీ సాయంకాలం ఆరు గంటలకు వి. పి. హాలు, (మద్రాసు) లో మంత్రి శ్రీ యన్. రంగారెడ్డిగారి ఆదరణక్రింద, వారి సమక్షాన ప్రదర్శిస్తారు.

ఏలూరు "జైహింద్ కళామందిర్" విరాళం

ఏలూరు, ఏప్రిల్ 24—ఏలూరు కాపిటల్ థియేటర్‌లో ఈ నెల 22వ తేదీ రాత్రి స్థానిక "జైహింద్ కళామందిర్" వారు రాయలసీమ క్షామపీడితుల సహాయార్థం "నాటకం" అనే ప్రదర్శనంద్వారాను, ఇతరంగాను మొత్తం రు. 305లు విరాళం సేకరించి "ఆంధ్రప్రభ క్షామ నివారణ నిధికి" సమర్పించారు.

శ్రీ నవోదయ నాట్యమండలి నాటక ప్రదర్శనం

సిరిపల్లె, ఏప్రిల్ 23—రాయలసీమ క్షామ బాధితుల సహాయార్థం అమలాపురం తాలూకా సిరిపల్లెలో "పెన్నెల" అనే సాంఘిక నాటకం (వీధినాటకం) ప్రదర్శించారు. రూ 80/-లు వసూలైనవి. సదరు సొమ్ము 21 వ తేదీని అమలాపురం ఇంపీరియల్ బ్యాంకిలో చెల్లించబడింది.

కృష్ణాజిల్లా సేవాసమితి, సంక్షేమ సంఘం విరాళాలు

బందరు, ఏప్రిల్ 19—18 వ తేదీ సాయంకాలం కృష్ణాజిల్లా కలెక్టర్ బంగాళాలో సమావేశమైన కృష్ణాజిల్లా సేవాసమితి (గిల్డు ఆఫ్ సర్వీసు) సంక్షేమనిధి సంఘం (వెల్ ఫేర్‌ఫండ్ కమిటీ), లోగడ అధ్యక్షులు శ్రీమతి శీలానాయక్‌స్థానే శ్రీమతి యింద్రాణీ కృష్ణస్వామిగారిని అధ్యక్షులుగా ఎన్నుకున్నారు. రాయలసీమ క్షామనివారణ నిధికిగాను చెరి వెయ్యిరూపాయలు విరాళమిస్తూ, ఈ సొమ్ముతో ధాన్యంకొని రవాణా చేయించడానికి తీర్మానించారు.

కొవ్వూరు సోషలిస్టుల కృషి

కొవ్వూరు, ఏప్రిల్ 23—కొవ్వూరు పట్టణ సోషలిస్టు పార్టీ ఆధ్వర్యాన డాక్టర్ నాదెళ్ళ వేణుగోపాలం, శ్రీ దోనేపూడి సూర్యనారాయణ, శ్రీ కె వి. సూర్యనారాయణగార్లు, రాయలసీమ క్షామనివారణ నిధికి యిప్పటి వరకు వసూలు చేసిన రు. 150-లు శ్రీ రామకృష్ణ మిషన్‌వారికి అందేట్లు "సోషలిస్టు" పత్రికాధిపతులకు పంపినారు. ఇంకా వీరు గ్రామంలో క్షామనిధికి వసూలు చేస్తున్నారు.

తూర్పు కృష్ణాజిల్లా యువజన కాంగ్రెస్ వసూళ్లు

బందరు, ఏప్రిల్ 24—తూర్పు కృష్ణా జిల్లా యువజన కాంగ్రెస్‌వారు రాయలసీమ క్షామనిధికి యిప్పటికి రు 396-11-7, అయిదు బస్తాల ధాన్యం వసూలు చేశారు.

"కరువు ప్రాంతాలకు సహాయం చేయండి"

అచ్చంపేట, ఏప్రిల్ 24—సత్తెనపల్లి తాలూకా అచ్చంపేటలో చవుతరాదగ్గర 19 వ తేదీన కరువు నివారణ సభ జరిగింది. సభకు రెండువేలమంది ప్రజలు హాజరయ్యారు. శ్రీ లక్ష్మయ్య (యం. యల్. ఎ) గారు అధ్యక్షత వహించారు. శ్రీ వావిలాల గోపాలకృష్ణయ్య (యం. యల్. ఎ) గారు కరువు పరిస్థితులను కళ్ళకు కట్టినట్లుగా సభలో వివరించారు. బాధితులకు చేయగలిగినంత న్యాయం చేయండని విజ్ఞప్తి చేశారు.

ప్రభుత్వోద్యోగులకు ఇంటి అద్దె అలవెన్సు

మరొక సంవత్సరానికి మంజూరు

మద్రాసు, ఏప్రిల్ 25—నెలకు 150 రూపాయలలోపు జీతంవుండే చెన్నపురి మున్సిపల్, తాలూకా పట్టణాల ప్రభుత్వోద్యోగులకు 1952 ఏప్రిల్ ఒకటవ తేదీనుంచి మరొక సంవత్సరం ఇంటి అద్దె అలవెన్సు మంజూరు చేయడానికి ప్రభుత్వం నిర్ణయించింది.

వారికి నెలకు మూడు రూపాయలనుంచి 12 రూపాయలవరకు ఇంటి అద్దె అలవెన్సు యివ్వబడుతున్నది.

తిమ్మసముద్రంలో అగ్నిప్రమాదం

విశేష నష్టం

గూడూరు, ఏప్రిల్ 23—గూడూరు పట్టణానికి పదిమైళ్ళ దూరాన గల తిమ్మసముద్రం గ్రామంలో రాత్రి 11.30 గంటలకు అగ్నిప్రమాదం సంభవించింది. 24 ఇండ్లు, 20 పుట్ల ధాన్యం, ఆరు గడ్డివాములు, నాలుగు వేల రూపాయల విలువగల కరెన్సీ, ఎనిమిది వేలు ఖరీదుగల అభ్రకం, వెయ్యిరూపాయల విలువగల వెండి, బంగారు, సొమ్ములునూ వరకురామ ప్రీతి అయినవి.

మంట లార్పుటలో సైదాపురం గ్రామస్థులు సహాయపడ్డారు. అగ్ని ప్రమాదానికి గురి అయిన కుటుంబాలవారు విలువ నీడలేక, తిన తిండిలేక, మండు టెండలో అల్లాడుతున్నారు. తక్షణం ప్రభుత్వం తగుసహాయం చెయ్యవలసిందిగా సైదాపురం గ్రామ ప్రముఖులు కోరారు.

గూడూరు డివిజన్ లో వేసవికాలంలో అగ్నిప్రమాదాలు ఏటా ఎక్కువగా జరుగుతున్నాయి. తత్ఫలితంగా ప్రజలు ఎక్కువగా నష్టపడడమే గాకుండా చాలా బాధపడుతున్నారు. అగ్ని ప్రమాదాలు సంభవిస్తున్నప్పుడు వెంటనే మంటలార్పేందుకు "ఫైర్ ఇంజన్"లేక పోవడం విచారకరమైన విషయం. గత మాసం గూడలిలో అగ్నిప్రమాదం ఏర్పడినప్పుడు గూడూరు నియోజకవర్గం అసెంబ్లీసభ్యులు శ్రీ పెల్లేటి గోపాలకృష్ణారెడ్డి, నెల్లూరుజిల్లా కాంగ్రెసు కమిటీ సంయుక్త కార్యదర్శి శ్రీ నల్లపరెడ్డి చంద్రశేఖరరెడ్డిగార్లు గూడూరుపట్టణంలో "ఫైర్‌బ్రిగేడ్ స్టేషన్"ను ప్రభుత్వం నెలకొల్పవలసిందిగా కోరారు. గూడూరు డివిజన్‌లోని రాపూరు, వెంకటగిరి, సూళ్ళూరుపేట, గూడూరు తాలూకాలు అన్నిటికి చాలా వుపయోగకరంగా వుండగలదనికూడా తెల్పారు.

అగ్ని ప్రమాదంలో రు 20,000లు నష్టం

అనుమానంపై ఒకరి అరెస్టు

తిరుపతి, ఏప్రిల్ 24—మొన్న రేణిగుంటలో ఖాదర్ సాహెబ్‌కు చెందిన రెండు మోటారుకారులు, ఒకవేన్ అగ్నిప్రమాదానికి గురిఅయి దగ్ధమైపోయినవి. ఈ సందర్భంలో పోలీసువారు అనుమానంపై ఒకరిని అరెస్టు చేసినట్లు చెప్పబడుతున్నది. తిరుపతి అగ్ని మాపకదళం వచ్చి మంటలను అదుపులోకి తీసుకురావడానికి కృషిచేసింది. రు 20,000/-లకు పైగా నష్టం సంభవించినట్లు చెప్పబడుతున్నది.

పొగతోటలో అగ్నిప్రమాదం

నెల్లూరు, ఏప్రిల్ 23—నేటి మధ్యాహ్నం పొగతోటలో సంభవించిన అగ్ని ప్రమాదంవల్ల రెండుపూరిళ్ళు, ఒక గడ్డివామి పూర్తిగా తగులబడి పోయినవి. నెల్లూరు ఫైర్ సర్వీసువారు సకాలంలో సహాయపడిక యుండినచో నష్టం మిక్కుటంగా వుండేది

మధ్యాహ్నం మద్రాస్‌వైపు పోతున్న జనతా ఎక్స్‌ప్రెస్ ఇంజన్‌లోనుంచి నిప్పురవ్వలు పడ్డంమూలంగా యీప్రమాదం సంభవించినట్లు భావించబడుతున్నది. దగ్ధమైన యిళ్లు రైలుమార్గానికి 20 గజాల దూరంలోపుగా వున్నవి.

అగ్ని ప్రమాదంలో 40 వేలు నష్టం

ముసలికుంట గ్రామంలో

మదనపల్లె, ఏప్రిల్ 23—తంబళ్ళపల్లె ఫిర్కాకు చెందిన ముసలికుంట గ్రామంలో 21 వ తేదీ రాత్రి సుమారు 45 ఇండ్లు కాలిపోయాయని వార్తలు ఇక్కడికి వచ్చినవి.

ధాన్యం, దుస్తులు, వస్తువులు గాక నగదు 20,000/-ల వరకు నష్టమైనదని, దాదాపు మొత్తం 40,000 ల వరకు నష్టం సంభవించి నట్టు అంచనా వేశారు.

అగ్నిబాధకు గురిఅయినవారికి జీవనభృతి ఋణాలువెంటనే యివ్వాలని,ఇండ్లు కట్టుకొనుటకు ఋణమివ్వాలని కోరారు. (మ వి.)

"LOOK this 6yds. Silk Saree... FREE!
ASK FOR FREE CATALOGUE AND FULL LITERATURE SEND ANNAS FOUR IN STAMPS FOR SAMPLE SET.
PLEASE WRITE TO:
VIKRAM FABRICS
4.PATAKWADI BOMBAY2

చల్లని సువాసనగల

టాల్కమ్ పౌడరు
స్మిత్‌స్టానిస్ట్రీట్ & కంపెనీ లిమిటెడ్
కలకత్తా, బొంబాయి, మద్రాసు, కాన్పూరు.

నారసింహ లేహ్యము

బంగారు చేరినది. మేహము, వికారము, నిస్సత్తువ, శుక్లనష్టం, అతిమూత్రం హరించి బలమును వీర్యవృద్ధిని కలిగించును. 20తులముల డబ్బీ రు. 3-4-0. పోస్టేజి అ12.
సి. పి. ఏ. అండ్ కో., "ఆయుర్వేదభవనము" పేరిదేపి ॥ నెల్లూరు జిల్లా

కుష్ఠబొల్లి
ముదలగు సమస్త మహాచర్మ [illegible]
రు.1000లు బహుమానం
వివరములకు కట్టాగు ఉచితం
జయరామ్ & కో (రిజిస్టర్డు)
వసలపూడి
[illegible] జిల్లా

తగ్గింపబడిన ధరలు ప్రతి 1 కి 5 సంవత్సరాల గ్యారంటీ
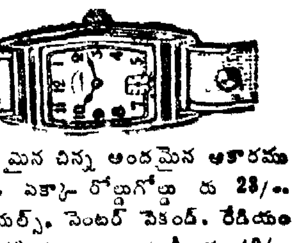
జనరంజకమైన చిన్న అందమైన ఆకారము రు. 17/-. ఎక్కువ రోల్డుగోల్డు రు 23/-. 15 జ్యూయల్స్, సెంటర్ సెకండ్, రేడియం డైయల్, 10 సంవత్సర గ్యారంటీ రు. 49/-.
కొద్ది స్టాకేగలదు.
S. S. A (A P), 36, Dr. Jagabandhu Lane, Calcutta-12.

ధాతుశక్తి
నపుంసకత్వమును నశింపజేసి, వీర్య, బలములను వృద్ధిచేయు టానిక్ 30 బిళ్ళ రు. 6-12-0.
డాక్టర్ వి. సాంబశివరావు, ఎల్. ఐ. ఎం.
ఇన్నీసుపేట ॥ రాజమండ్రి

ఆనాస ఆముదము
(రిజిస్టర్డు పేటెంటు నెం. 108076)
ప్రతిదినము
పుట్టిన నాటినుండి వాడవచ్చును
దంతపిల్లల ఆనాసు జబ్బులు దీనివలన బోవును మేహము రాకుండ కాపాడును.
నకిలీలనుచూచి మోసపోవద్దు.
వైద్యశాస్త్రి
ఈశ్వర సత్యనారాయణశర్మ, అండ్ సన్
వైద్యవిద్వాన్.
ఈ. వెం. సూర్యనారాయణశర్మ.
శ్రీ శర్మద వైద్యశాల—శ్రీకాకుళము.

మీ ఆరోగ్యము తిరుగా పొందుడు
మీరు బలహీనంచేత, నిస్సత్తువ, మందబుద్ధి, నరముల బలహీనము, చెడు రక్తము చెడిపోయిన చర్మము, నిద్రలేకుండుట, ఎన్నైనా గుణాలున్నదో నిజముగా "నరముల నిస్సత్తువ" వలననే. ఈ గుణాలన్నీ పోగొట్టుకోవాలంటే ఆయుర్వేద ఔషధము "కాశ్మీరి మాత్రలు" సేవించుడు. ఇందులో విటమినులు గలవు. అనేక మందికి వరములాగ యెంతో వుపకరించినది. దీనిని వాడిన మీ ఆరోగ్యము, తూకము ముఖవర్చస్సు తప్పక వృద్ధిగాగలదు. డాక్టర్లు, శాస్త్రీయ పరిశోధకులు దీని ఫలితాలకు ఆశ్చర్యచకితులైనారు. మీరు వారంలోగా 5 నుండి 10 పౌనులు తూకం పెరుగగలరు. స్త్రీలుగాని, పురుషులుగాని సేవించవచ్చును. నేటినుండే "కాశ్మీరి మాత్రలు" సేవించి, యౌవనము, బలము, ఆరోగ్యము, ముఖవర్చస్సు పొందుడు ఒక సీసా రు. 4/— పోస్టేజి ప్రత్యేకము.
IMPERIAL CHAMBER OF SCIENCE,
P.B. 61 (A.P.M.), AMRITSAR.

పాపము మనమీద ప్రభుత్వము చేయవలెనని దేవుని చిత్తముకాదు. మీరు పాపమునకు దాసులై యున్నపుడు నీతివిషయమై నిర్బంధము లేనివారై యున్నారు. అప్పటి క్రియలవలన మీ కేమి ఫలము కలుగును? వాటిని గురించి మీ రిపుడు సిగ్గు పడుచున్నారుకాదా? వాటి అంతము మరణమే. అయినను ఇప్పుడు పాపమునుండి విమోచింపబడి దేవునికి దాసులైతే పరిశుద్ధత కలుగుటయే మీకు ఫలమగును దీని అంతము నిత్యజీవము. ఏలయనగా పాపమువలన వచ్చు జీతము మరణము. అయితే, దేవుని కృపావరము మన ప్రభువైన క్రీస్తుయేసునందు నిత్యజీవము. (రోమా పత్రిక 6: 14, 20-23 చూడుము).
వివరములు తెలియగోరిన యీ అడ్రసు: "The Roses,"—Kotagiri Nilagiris (Madurai Dt.)
పాఠములు చదువగోరిన యీ అడ్రసు: Jeeva Prakasam School Ramayapattanam, (Nellore Dt.)

Castrol MOTOR OIL
మీ ఇంజనును కాపాడును

సి. సి. వేక్‌ఫీల్డ్ అండ్ కం. లిమిటెడ్.

జీవనభృతి ఋణాలు

దళారులద్వారా ధాన్యం సప్లయి చేయడంవల్ల ప్రోత్సాహకరంగా లేవని గుంటూరు జిల్లా రైతుల ఆందోళన

("ఆంధ్రపత్రిక" ప్రత్యేక విలేకరి) గుంటూరు, ఏప్రిల్ 24—

గుంటూరుజిల్లా మెట్టప్రాంతాల రైతులు ఇంతవరకు తమకు పండిన ధాన్యాన్ని ప్రొక్యూర్‌మెంటు అధికారులకు అమ్మితే ఇస్తాల పుట్టికి రు 227-8-0 ల ధర యిచ్చేవారు. ఈ యేడాది భోగా పంటలేక తామే ప్రభుత్వపు చౌకడిపోలలో ధాన్యం కొనబోతే పుట్టికి రు 338 ల ధర పెట్టవలసివస్తున్నది. ఈ కారణంగా రైతు యివ్వబడే జీవనభృతి ఋణాలవల్ల వారు తగిన ఫలితం పొందతున్నారనడం తథ్యం.

వనభృతి ఋణాలు ఒక్కొక్క రైతుకు ఆకు మించి యివ్వడంలేదు. ఈ ధాన్యం కొని తినాలంటే తాము మ్మిన ధరకంటె దాదాపు నూటికి వల హెచ్చుధర పెట్టవలసి రావడం ప్రొమ్ము కుటుంబ జీవనానికి ఎంతో పోవడంలేదు.

గలుగా ఈ రైతులలో అధికాంశం కముటుంబపోషణకు పోగా ఎంతో కొంత దాన్ని రెక్కటులో అమ్మేవారే. కాబట్టి [illegible] ధరలకే వారికి ధాన్యం సప్లయిచేయడం న్యాయమనే అభిప్రాయం సర్వత్రా వుంది. అలా జరిగినపుడే జీవన భృతి ఋణాల పంపకంవల్ల ఉద్దేశించిన ఫలితం [illegible]గలదని భావించబడుతున్నది. రైతుల కు రైతుకు ధాన్యం చేరడానికి మిల్లర్లు, వ్యాపారస్తులు, చిల్లర వ్యాపారస్తుల దళారీలకు లాభాలు ముట్టచెప్పవలసి [illegible]. ఆ [illegible]కం వన్నులు వగైరాలుకూడా [illegible]వలసి రావడం అన్యాయంగా [illegible]తున్నది.

తోట పంటలు నష్టమైన కారణంగా [illegible] రెమిషన్ ఇవ్వబడింది కాని భూమి సూలు చేస్తూనే వున్నారు. నీటితీర్వా [illegible]డం ద్వారా పంటలు నష్టమైనట్లు స్వయంగా ఒకవైపున అంగీకరిస్తూ వైపున భూమిపన్ను చెల్లించాలనడం తుకంగా కనపడ్డంలేదు. కనీసం చిన్న రైతైనా భూమిపన్ను కూడా రెమిషన్ యం అవసరమని పలువురు సూచిం ప్రస్తుత విపత్కర పరిస్థితులలో లోగడ [illegible]కిచ్చిన అప్పుల వాయిదాలను కూడా [illegible] వసూలు వాయిదా వేయాలని అం [illegible]తున్నారు. అలా కాకుండా వసూలు [illegible]స్తే ఏమిచేసేది తోచక రైతులు విన్న [illegible]తిలో వున్నారు.

ప్రాంతాలలో వ్యవసాయమే లేక [illegible] ఈ ఏడాది గడ్డి కరువు కూడ [illegible]గావుంది. మరో ఆరుమాసాల వరకు రుల వచ్చే అవకాశంకూడా లేదు. [illegible] అధికారులు వచ్చి ఆకులు [illegible] తెచ్చుకోనివ్వకపోవడంతో మేత [illegible] మరింత క్లిష్టంగావుంది. జిల్లా [illegible] కార్యాలయంలో విచారిస్తే అడవుల ఆకులు తెచ్చుకోడానికి అభ్యంతరాలు దనే తెలిసింది. కాని అటవీశాఖాధి [illegible] అభ్యంతరం పెడుతున్నట్లు అందరూ [illegible]నే వున్నారు. ఇలాంటి అభ్యంతరాలు [illegible]దని క్రింది అధికారులకు కఠినంగా [illegible]త్తరువులు జారీచేస్తే రైతులకు చాలా [illegible]యకరంగా వుంటుంది.

[illegible] గ్రామాలలో నీటికొరతకూడా తీవ్రం నే వున్నా ఇంకా బావులను లోతుచేసే [illegible]కూడా ప్రారంభించలేదు. గ్రామాలలో [illegible] కాలంతోపాటు మారకుండా [illegible] లాగానే వున్నాయి. హరిజనులలో [illegible] మాలమాదిగలు ఒకరి నూతినుంచి [illegible] నీళ్లతోడితే వూరుకోరు. సాధ్యమై [illegible]తవరకు ఒకేపల్లెలో నివసించరుకూడా. [illegible] మతం పుచ్చుకొన్న [illegible]కూడా ప్రత్యేకంగా బావులు వున్నాయి. [illegible] దిప్పాను మెంటువారు హరిజనులకు [illegible]కంగా బావులు తవ్వించారు. కాని, అవి [illegible]పోయినచోట్ల వారు చాలా యిబ్బంది [illegible]న్నారు. గ్రామంలోని బావులలో నీరు [illegible]దడానికి వీలులేదు. వినుకొండ [illegible] ఇత్తువరాజు పల్లెలో రోడ్డు ప్రక్కన [illegible] బావినుంచి అగ్రకులజులు తోడరు [illegible]లకు నీరు తోడి పోస్తున్నాడు. హరి [illegible] నీరు తోడుకోనివ్వకపోవడం [illegible]మని ఆ జాతి హిందువులందరు [illegible]వారు కాని కులాచారాలకు బద్ధిని [illegible]హారంలో పెట్టేవారుమాత్రం

[illegible]లో ఆదిమజాతులైన సుగాలీలు, [illegible], ఎరుకలు, ఏనాదులు ఒక లక్షమంది [illegible]రు. వీరంతా యించుమించు జిల్ల [illegible]లకు చెందినవారే. జిల్లాకు పడమర [illegible]లో వున్న నల్లమలకొండలప్రక్కనే గ్రామాలలో చెంచులు నివసిస్తున్నారు. కొందరు యింకా కొండ పేటగాలలో వేటాడడం, కందమూలాలు ఓషధులు ఏరడంవంటి పూర్వకాలపు నే అంటిపెట్టుకున్నారు.

[illegible]జాతుల సేవాసంఘం ప్రెసిడెంటు పూరి వెంకయ్యగారు చెంచుబాలుర ఒక హాస్టల్ తెరిచారు సుగాలీ బాల నిమిత్తం నాలుగు హాస్టల్స్ ఏర్పాటు వీటిలో సుమారు 200 మంది బాలబాలి భోజనవసతి సౌకర్యాలు కల్పించబడి [illegible]కోసం వనఫలసాయ సహకార కూడా ఒకటి స్థాపించారు.

[illegible]లకు వసతి గృహాలు; బాలికా వసతిగృహాలు వున్నాయి. [illegible]ల్లీలో బాబూ రాజేంద్రప్రసాద్ అధ్య గా గల ఆదిమజాతి సేవాసంఘం వీరి గృహాలకు చాలా గ్రాంటులిచ్చి సహా [illegible]ది. ఈ ఆదిమజాతివారికి హరిజను [illegible] శాసనసభలలో ప్రత్యేక స్థానాలు [illegible] వారితోపాటు పదేళ్లవరకు [illegible] జీతాలు రద్దుచేయబడినవి.

గుంటూరులో శ్రీమతి సరోజినీ అనే హైయర్ గ్రేడ్ టీచరు ఒకామె ఎనాది జాతి వారికోసం రెండు వసతిగృహాలు నిర్వహిస్తున్నది. ఈ హాస్టల్‌లోనివారు క్షామప్రాంతాలకు చెందినవారు కావడంవల్ల వేసవి సెలవులలో వారిని యిండ్లకు పంపడమా లేదా అనే సమస్య ఒకటి వచ్చింది. సెలవులలో హాస్టల్సుకు గ్రాంటు వుండదు. చెంచులు, లంబాడీలు పనులు వెదుక్కొంటూ యితర ప్రాంతాలకు వలసపోయారు.

వినుకొండ, పల్నాడు, నర్సరావుపేట తాలూకాలకు చారిత్రక ప్రాముఖ్యం చాలా వుంది. నలగామరాజు, నాయకురాలు, బ్రహ్మనాయుడు, బాలచంద్రుడు వంటి మహాయోధుల వీరగాథలు గేయాలుగా రచింపబడి, వారి కీర్తిని చిరస్థాయి చేశాయి. ఏ మూలకు వెళ్లినా పల్లెలలో ప్రతివారు ఈ గేయాలను పాడుతూ తమ పూర్వ చరిత్రను తలచుకుని పులకితులౌతూ వుంటారు. కృష్ణాతీరాన బౌద్ధ సంస్కృతికి చిహ్నంగా నిలిచిపోయిన నాగార్జునకొండ ఒకప్పుడీ ప్రాంతం మహదైశ్వర్యాన్ని అనుభవించినట్లు ఋజువు చేస్తుంది. విదేశీయులకుకూడా యాత్రాస్థలమైన ఈ నాగార్జునకొండకు మాచర్ల నుంచి బస్సులు నడవడానికి ఒక రోడ్డు వేయాలని పూర్వం శ్రీ టి. ప్రకాశంగారి మంత్రివర్గం పునఃపునః నిశ్చయించారు. కాని ఆ రోడ్డు యింకా పూర్తి కానేలేదు.

కమ్యూనిస్టు దాడుల సమయంలో ఈ ప్రాంతంలో స్పెషల్ పోలీసు దళాలను నియమించారు. ఈ దళాలవారు కమ్యూనిస్టులతో సంబంధం కలదనే నెపంపై ఇచ్చటి సుగాలీలను చాలామందిని కష్టాలు పెట్టడంవల్ల చాలామంది యితర ప్రాంతాలకు లేచిపోయారు. వారిలో ఆనాటి అసంతృప్తి యింకా కనపడుతూనే వుంది.

పల్నాడులో నాపరాతి పరిశ్రమ చాలా ముఖ్యమైనది. పంటలు పోవడంతోపాటు ఈ వ్యాపారంకూడా దెబ్బతినడంవల్ల ప్రజల కష్టాలు ఇనుమడిం[illegible] ఇచ్చట [illegible] ఈ రాతిలో కట్టబడతాయి. గ్రామాలలో రోడ్లకుకూడా ఈ నాపరాయి పరచడం వుంది. గురజాల—మాచర్లరోడ్డుపై కారులో వెళుతుంటే పూర్తిగా పని నిలిచిపోయిన క్వారీలు అనేకం కన్పించాయి. అర్థికంగా ఈ పరిశ్రమలకు గల ప్రాముఖ్యాన్ని అధికారులు గుర్తించితే నిరుద్యోగ సమస్య సులభంగా పరిష్కారమవుతుంది. 1921 లో కొండా వెంకటప్పయ్య పంతులు గారు, స్వామి సీతారాంగార్ల నాయకత్వాన పల్నాడులో ప్రారంభమైన పన్నుల నిరాకరణోద్యమం భారత స్వాతంత్ర్య పోరాట చరిత్రలో చిరస్థాయిగా విలుస్తుంది.

ఆ వుద్యమనాయకుడు శ్రీ కన్నెగంటి హనుమంతయ్య విదేశపాలకుల హయాంలో తుపాకితో కాల్చి చంపబడ్డాడు. ఆనాటి రాజకీయాలు కారణంగా బ్రిటిష్‌వారు 1927 లో గుంటూరు-మాచెర్ల రైలుమార్గం నిర్మించారు. ఇపుడది నాపరాతి రవాణాకు బాగా ఉపయోగంగా వుంది.

కాని రాయి త్రవ్వి తీసే ఖర్చులకంటె రైల్వేచార్జీకి రెట్టింపు సొమ్ము చెల్లించవలసి వస్తున్నదని, ఇందువల్ల రాయి ధర హెచ్చి కొనేవారు కనపడ్డం లేదని కొందరు క్వారీ యజమానులు చెప్పారు. రాతిని "పాలిష్" చేయడానికి తగిన సౌకర్యాలు కూడా లేవు. ఈ ప్రాంతంలో చలవరాయికూడా దొరుకుతుంది. కాని ఆర్థిక చిక్కుల మూలంగా దీనిని బజారుకు తెచ్చేవారు కన్పడ్డంలేదు.

నర్సరావుపేటకి పదిమైళ్ళదూరంలో గల రాజుపాలెం గ్రామంలో నీటికొరత లేకపోయినా గడ్డికొరత హెచ్చుగా వుంది. అంచులవారిపాలెం మాదిగవాడలో మంచినీటి బావి మరమ్మతులేకుండా వుంది. హైదరాబాదునుంచి పది లంబాడీ కుటుంబాలు, పల్నాడు తాలూకా దాచేపల్లిను చి కొని, చెంచు కుటుంబాలు పనులు వెదుక్కుంటూ ఈ గ్రామాలకు వలసవచ్చి పనులులేక చాలీచాలని తిండితో జీవిస్తున్నారు.

పల్నాడు తాలూకా గురజాల ఫిర్కాలో గురజాల, రెంటచింతల, రెంటాల, మాదుగుల, మిటగుడిపాడు, గోలి, తుమురుకోట, పాలవాయి, మల్లవరం అగ్రహారం, పసరాల పాడు—ఈ పది గ్రామాలలో క్షామ పరిస్థితి వున్నట్లు అధికారరీత్యా గుర్తించబడింది ఈ గ్రామాలకు రు. 60,000ల శిస్తు పూర్తిగా రెమిషన్ యివ్వబడింది. రు. 30,000లు జీవనభృతి ఋణాలక్రింద, రు. 52,000లు ఇతర ఋణాలక్రింద పంచబడింది. 20 బావులు త్రవ్వడానికి మంజూరు చెయ్యబడింది.

రెంటచింతలలో నీటికరువులమూలంగా హైస్కూలు మామూలుకంటె ముందుగా మూసివేశారు. ఇచ్చటగల 5,500 జనాభాకు రెండే రెండు నూతులు వున్నాయి. అందులో ఒకటి అప్పుడే ఎండిపోతున్నది. ప్రతియింట ఆడవారు రాత్రులు పడిగాపులు పడుతున్నారు. ఈ గ్రామంనుంచి దాదాపు 200 కుటుంబాలు వలసపోయారు. కొందరు యిండ్లకు తాళాలు పెట్టారు.

చింతకొమ్మదిన్నె గ్రామంలో సహాయ కేంద్రం

రామకృష్ణ మిషన్‌వారిచే 100 మంది పిల్లలకు పాల సరఫరా

కడప, ఏప్రిల్ 24 — కడప తాలూకా చింతకొమ్మదిన్నె గ్రామంలో రామకృష్ణ మిషన్‌వారి ఆధ్వర్యాన శ్రీ నిత్యబోధానంద స్వామీజీ సలహామేరకు ఈ నెల 22వ తేదీన "శిశుసంరక్షణశాల" ప్రారంభించబడింది.

ప్రతిదినం మూడేళ్ల వయసుగల బాల, బాలికలకు పాలు ఇవ్వబడుతున్నవి. ప్రస్తుతం దాదాపు 100 మంది పిల్లలకు ఈ సహాయం ముట్టుతున్నది. శ్రీ యన్ కేశవరెడ్డి (శ్రీ రామకృష్ణ మిషన్) వలంటీర్లు స్థానిక కస్తూర్బా గ్రామ సేవా కేంద్ర సహకారంతో పని చేస్తున్నారు.

చింతకొమ్మదిన్నె గ్రామం హరిజనవాడ 20వ తేదీన అగ్ని ప్రమాదానికి లోనైనది. ఈ విషయం తెలిసిన వెంటనే రామకృష్ణ మిషన్‌వారు హుటాహుటి అక్కడికివెళ్ళి అగ్ని బాధితుల కుటుంబానికి ఒక వారం భత్యమిచ్చి ఆదుకున్నారు.

మరికొందరు ఆడికూడా లేకుండా విడిచిపోయారు. పశువులకు మేతలేదు. కలవారు ఇండి 70 లేక 80 రూపాయలు ఖరీదుతో డెల్టా గ్రామాలనుంచి తెచ్చుకోవలసి వస్తున్నది. ఈ గ్రామంలో ఒక్కొక్కటి వెయి రూపాయలు ఖరీదుచేసే రెండు ఎడ్లను చూచాను. అవికూడా మేతచాలక నకనకలాడుతున్నాయి.

ఇచ్చట మిరపకాయలపంట హెచ్చు. శ్రీ సింగారెడ్డి ఆరోగ్యరెడ్డి అనే రైతు ఏటా 50 పుట్ల మిర్చి, 15 పుట్ల వరిగెలు, జొన్నలు వగైరా పండించేవారట. కాని ఈ ఏడాది ఒక పుట్టి రాగులు మాత్రం పండాయనీ మిర్చి పంట పూర్తిగా పోయిందనీ, ఆ జొన్నలు రాగులైనా ఇంజన్‌తో నీరుతోడి ఎంతో ఖర్చుపెడితేగాని చేతికిరాలేదని ఆయన చెప్పాడు బావులను లోతు చేయించడానికి పంచాయితీబోర్డుకు డబ్బులేదనీ, నెల రోజుల క్రితం రెవిన్యూ అధికారులు అంచనాలు వేసుకున్నారు. కాని తర్వాత ఏమి జరిగిందీ తెలవలేదనీ ప్రెసిడెంట్ చెప్పాడు.

రెంటచింతలలోగలచౌకడిపోలోబియ్యంలేవు వున్నా ఏమాత్రం భూమివున్నా వారికి అచ్చట బియ్యం యివ్వరట కూడా. వున్నడిపో అరుమాసాలనుంచి పనిచేయడం లేదట. ఇప్పుడే కొత్తగా రెండు డిపోలకు పర్మిషన్ యిచ్చారట. గాని అవి యింకా తెరవబడనేలేదు: దీనివిబట్టి అధికారుల అర్జర్లు త్వరితంగా అమలుజరగడం వుండదని స్పష్టమౌతున్నది. ఏటా 250 ఎకరాలభూమిని సాగుచేసే ఈ తుమంగికం - నాగు పూర్తిగా ఎండిపోయి ఎకరంకూడా సాగుకాలేదు.

పాలవాయి హరిజన కుటుంబాలు నీటికి చాలా యిబ్బందిపడుతున్నవి. గ్రామంలో గల పబ్లిక్ బావిలో వారు నీరు తోడుకోడానికి వీలు లేదు. తమ పల్లెలోనే స్వయంగా నుయ్యి తవ్వడం ప్రారంభించారు. కాని, నీరు పడేదాక నమ్మకం కనపడ్డం లేదు ఈ గ్రామంలో ఒక నారింజతోటలో చెట్లన్నీ చచ్చిపోయినవి. 300 మంది అగ్రకులాలకు చెందినవారు ఈ గామంనుంచి వలసపోయారు. వారిలో కొందరు పనులుదొరక్క తిరిగి వచ్చారు కూడా.

తుమురుకోట గ్రామంనుంచి నేతపనిచేసే 30 కుటుంబాల హరిజనులు యిళ్ళు విడిచి పోయారు. మూడుమాసాలనుంచి వీరికి నూలు సప్లయి కాలేదట. ఒకే త్రాగునీటి బావి వుంది. దానిని లోతుచేయించి ఒక గంజికేంద్రం, గడ్డిడిపో, చౌకధాన్యం డిపో తెరవాలని గ్రామస్థులు కోరారు. ఈనాం భూములు పండకపోయినా శిస్తురెమిషన్ ఇవ్వబడలేదనిఫిర్యాదు చేశారు. ఇమ్మంపాడు గ్రామంలో మాదిగల బావిలో అడుగులోతు నీరుమాత్రం వుంది. మాచెర్లలో ప్రభుత్వంవారు నిర్మించిన గొట్టపు బావి చెడిపోయివుంది. మాచర్లనుంచి 500 మంది తెనాలికి వలసపోయారు. అలుగురాజుపల్లెలో త్రాగునీటికి ఒకే దిగుడుబావి వుంది. అందులోను నీరు తక్కువ. ఇచ్చట నారికురు వ్యాధి హెచ్చుగావుంది. రెండు నెలల క్రితం ఎవరో వుద్యోగులువచ్చి బావిని తనిఖీచేసి వెళ్ళారట. తిరిగి వారిజాడ లేదట.

మాచర్లఫిర్కాలో ముఖ్యంగా చెంచులుచాలా దుస్థితిలో వున్నారు. విల్లు అంబులు పుచ్చుకొని అస్తమానం అడవిలో తిరిగినా ఏమీ దొరకడంలేదట. కొందరు చెంచుస్త్రీలు తాండ్రపప్పులు తినడం చూచాను. ఈ పప్పు తింటే కడుపు వికారిస్తుందట. దానికి విరుగుడుగా చింతపండు పులుసు త్రాగుతారట.

అడవిలో దొరికే చింతపండు, కుంకుళ్లు తెచ్చుకునే హక్కు తమకే కౌలుకు యివ్వాలని ఈ చెంచులు అధికారులకు పిటీషన్ పెట్టారట. ఇందుకోసం తాము సహకార సంఘంగా ఏర్పడి పెట్టుబడినికూడా వసూలు చేసు[illegible]గలమని తెలిపారట కాని ఏడాదిజరిగినా ఇప్పటికీ ఈ సహకార సంఘాన్ని అధికారులు రిజిష్టరు చేసుకోగా అడవిలో చెట్లఫలసాయాన్ని [illegible]కంగా కప్పులకైనా యివ్వలేదు. అధికారుల నిర్లక్ష్య స్వభావాన్ని ఈ సంఘటన స్పష్టంగా ఋజువుచేస్తున్నది.

స్కాట్లెండు చర్చి విజ్ఞప్తి

క్షామపీడితుల సహాయానికి

లండన్, ఏప్రిల్ 25 — చెన్న రాష్ట్రంలోని క్షామ పరిస్థితుల నివారణ కృషిలో సహాయానికిగాను విరాళాలు యివ్వవలసిందని స్కాట్లెండు చర్చివారు నేడొక విజ్ఞప్తి ప్రకటన చేశారు: ఈ చర్చివారు తమ ఖర్చులను సరిపెట్టుకొనడమే కష్టంగా వున్నప్పటికీ, ప్రత్యేకంగా యిందుకుగాను 500 పౌనులు (సుమారు రు. 6,750) గ్రాంటు యిచ్చారు కూడా.

"గత ఏడాది ఇలాగే జరిగిన సహాయానికి ఇండియాపట్ల స్కాట్లెండు శ్రద్ధ తగ్గిపోలేదనడానికి ఇది నిదర్శనమనే హర్షం ప్రకటింపబడింద"ని "గ్లాస్గో హెరాల్డు" పత్రికలో ప్రకటింపబడిన పై లేఖలో వివరణ జరిగింది.

క్షామపీడితులకు విరాళాలు

తూర్పు గోదావరిలో వసూళ్లు

రాజమండ్రి, ఏప్రిల్ 24 — రాయలసీమ క్షామ పీడితుల సహాయార్థం రాజమండ్రి బట్టల వర్తకుల సంఘంవారు రు 250లు. పెద్దాపురం తాలూకా మన్నేపల్లి గ్రామస్థులు 95 కుంచాల ధాన్యం, 27 కుంచాల బొబ్బర్లు, కొత్తపల్లి సివారు కామరాజుపేట గ్రామస్థులు 16 బస్తాల ధాన్యం, 4 బస్తాల బొబ్బర్లు, ఒక బస్తా బియ్యం, రు. 25/-లు రొక్కం, చింతపండు వగైరా సామగ్రి విరాళంగా శ్రీ గౌతమీ జీవకారుణ్య సంఘంవారికి సమర్పించారు.

రేపల్లె తాలూకా వ్యవసాయ కూలీ మహాసభ మంత్రిపాలెంలో ఏప్రిల్ 28,29 తేదీలలో శ్రీ కానేటి మోహనరావు (పార్లమెంటు సభ్యులు) గారి అధ్యక్షతను జరుగుతుంది. శ్రీ చండ్ర రాజేశ్వరరావుగారు సభను ప్రారంభిస్తారు.

ఆంధ్రప్రభ క్షామ నివారణ నిధి

మద్రాసు, ఏప్రిల్ 26—"ఆంధ్రప్రభ" క్షామ నివారణ నిధికి నేడు చేరిన విరాళాలతో సహా మొత్తం రు 1,00,452-13-6 లు అయింది.

వివరాలు యివి:—

నిన్నటి మొత్తం	97,720-14-3
శ్రీ పరిమి వెంకటసుబ్బారావుగారు, (ప్లాంటర్, తెనాలి)	116-0-0
కొత్తగడ్డవారి బోర్డు హైస్కూలు, ఇంటూరు విరాళం (ఉపాధ్యాయులు రూ. 50, ఆరవ ఫారమ్ విద్యార్థులు రూ. 21, అయిదవఫారమ్ "ఎ" విద్యార్థులు రూ. 11-15-0, "బి" విద్యార్థులు రూ. 25, నాల్గవఫారమ్ "ఎ" విద్యార్థులు రూ. 10-3-0, మూడవఫారమ్ "ఎ" విద్యార్థులు రూ. 10-5-0, మూడవఫారమ్ "బి" విద్యార్థులు రూ 12-13-0, రెండవఫారమ్ విద్యార్థులు రూ. 14-5-6, నాల్గవఫారమ్ "బి", ఒకటవ ఫారమ్ విద్యార్థులు కలసి రూ. 15-3-6.)	170-12-0
తెనాలి తాలూకా హైస్కూలు ఉపాధ్యాయ సంఘం కారదర్శి	21-6-0
రాయలసీమ క్షామ నివారణ సంఘం (పత్తికొండ)	25-0-0
ఆర్యవైశ్య సంఘం (అనంతపురం)	116-0-0
ఢిల్లీ బ్రహ్మసమాజంవారు శ్రీ చితనేన్‌ద్వారా పంపినది	50-0-0
నౌంపేట తాలూకా హరిజన సంఘం శ్రీ పి. రాజన్నగారిద్వారా పంపినది (శ్రీ మర్రిపాటి భోగయ్యగారు ఇచ్చిన రూ. 10 లతో సహా)	55-0-0
మాచ్‌ఖండ్ ఎలెక్ట్రికల్ డిస్ట్రిబ్యూటింగ్ సెక్షన్ శ్రీ యం. రాజారావు గారి ద్వారా పంపినది	10-0-0
మెంగుకూరులోని ఆంధ్ర ఇంజనీరింగ్ విద్యార్థిసంఘం శ్రీ యం. సీతారామయ్య లౌదరిగారిద్వారా పంపినది	40-0-0
శ్రీ భోజనపల్లి వెంకట పోలిసెట్టిగారు (చిలకలూరిపేట)	11-5-0
కొడుమూరు బోర్డు లోయర్ ఎలిమెంటరీ స్కూలు	10-0-0
బాపట్ల వ్యవసాయ కళాశాల విద్యార్థులు	100-0-0
సీతానగరమ్ పి. యన్. యం. బోర్డు హైస్కూలు ఉద్యోగులు, విద్యార్థులు	36-3-0
శ్రీ యం. సత్యనారాయణగారు (రాజమండ్రి)	10-0-0
కుమారి యం. లక్ష్మీనరసు, పి. యన్. యం. బోర్డు హైస్కూలు (సీతానగరం) విద్యార్థినులు కలసి	35-6-0
శ్రీ అచ్చనాల పెద్దరామప్పగారు (వజ్రకరూరు) సేకరించినది	27-0-0
బి. యన్. రైల్వే వాల్తేరు రైల్వేగార్డుల సంఘం కార్యదర్శి శ్రీ కె. శ్రీనివాసరావుగారిద్వారా	58-0-0
నంతపురిటి గామస్థులు శ్రీ జగన్నాధరావుగారిద్వారా పంపినది.	60-0-0
బోడవరం పబ్లిక్ హెల్తుశాఖ సబార్డినేట్ ఉద్యోగులు	12-0-0
గిద్దనపల్లి ఫెండ్స్ అసోసియేషన్	20-0-0
దేవ తెలికులసంఘం (చల్లపల్లి)	10-0-0
గంటి బోర్డు ఎలిమెంటరీ స్కూలు ఉద్యోగులు, విద్యార్థులు	10-0-0
బల్లిపాడు బోర్డు ఎలిమెంటరీ స్కూలు హెడ్‌మాస్టర్	10-5-0
శ్రీ కె రాములుగారు (సత్తెనపల్లి తాలూకా రాయలసీమ క్షామ నివారణ సంఘం కార్యదర్శి)	20-0-0
పూళ్ళ వర్తకసంఘం అధ్యక్షుడు	116-0-0
టి. అంజనేయులు అండు టి. రాజన్న (మాచెర్ల)	10-0-0
శ్రీ రామా హిందూ హైయ్యర్ ఎలిమెంటరీ స్కూలు విద్యార్థినులు కొమరవోలు	11-0-0
ఈ స్కూలు ఉపాధ్యాయులు	27-0-0
శ్రీ సిరికొండ భీమేశ్వరరావు అండ్ రామరావు (ఏలూరు)	10-0-0
ఆర్యవైశ్య యువజనసంఘం (చల్లపల్లి)	21-0-0
శ్రీ పెనుగొండ రామారావు (ఏలూరు బజారు, గుంటూరు)	11-0-0
శ్రీ కోట కృష్ణమ్మ (విజయవాడ)	20-0-0
శ్రీ నాగిళ్ళ వెంకటేశ్వరరావుగారు (విజయవాడ)	10-0-0
కొండవీ బోర్డు హైస్కూలు విద్యార్థులు, ఉపాధ్యాయులు	67-6-0
అగర్వాలా ట్రేడింగ్ కంపెనీ (గుంటూరు, ఉద్యోగులు, కార్మికులు)	169-8-0
వరంగల్ జనవనారగోతముల వర్తకుల సంఘం, శ్రీరామ అండ్ కంపెనీ ద్వారా పంపినది. (శ్రీ పుల్లూరి రామయ్యగారు ఇచ్చిన 43-11-4 లతో)	83-2-3
వరంగల్ కల్లుగీతపారిశ్రామిక సంఘం	116-0-0
శ్రీ కొచ్చెర్లకోటగురునాధరావుగారు (బరంపురం)	10-0-0
శ్రీమతి యన్. సుందరమ్మగారు, (కెప్టెన్ ఎం. జి. రాజుగారి సతి) (విజయవాడ)	10-0-0
శ్రీ యం. వి. రమణయ్యగారు (బి. యన్. హెచ్. స్కూలు రామచంద్రపురం) సేకరించినది	12-0-0
శ్రీమతి పుష్పాల రత్నమాలగారు (గుడివాడ)	20-0-0
నూజివీడు శ్రీరామవిలాస ధర్మసత్రంవద్ద శ్రీ సి హెచ్. ఎ. శేషయ్యగారు (నూజివీడు) సేకరించినది	25-0-0
శ్రీ కీరం కృష్ణమూర్తిగారు (అమ్మంమెట్టు)	25-0-0
శ్రీమతి ఎ. పద్మావతీదేవిగారు (రామచంద్రపురం) సేకరించినది (శ్రీ యం. సత్యనారాయణరెడ్డిగారు రు 15, శ్రీమతి ఎ. రామచంద్రమ్మగారు 10, సీలంవారి శెట్టి బలిజసంఘం 10, తాతమ్మ అండ్ వెంకటాజు 15, శ్రీ యం. ఉమామహేశ్వరరావు 10, శ్రీమతి కె. జానకీదేవి 10)	265-0-0
తుని శ్రీ రాజా హైస్కూలు హెడ్మాస్టరు ఉపాధ్యాయులవద్ద సేకరించినది	32-0-0
శ్రీ రాజా హైస్కూలు హెడ్మాస్టర్ విద్యార్థులవద్ద సేకరించినది	101-0-0
శ్రీ తులాబత్తుల కనక సుబ్బరావుగారు (పాలకొల్లు)	10-0-0
శ్రీ జయపురపు వెంకటనరసింహమూర్తిగారు (బస్సు కామందు, పెనుగొండ)	116-0-0
జి.హెచ్. కళామందిర్ (ఏలూరు)	192-0-0
శ్రీ సత్యనారాయణ మెర్కెంటైల్ కంపెనీ, (ఏలూరు) ఉద్యోగులు సేకరించినది	46-0-0
శ్రీ వేణుగోపాల లారీ సర్వీసు (ఏలూరు)	13-0-0
శ్రీ, కె. వెంకటేశ్వరరావుగారు (ప్రొప్రయిటర్, శ్రీ వెంకటేశ్వర లారీ సర్వీసు, ఏలూరు)	22-0-0
శ్రీ కనకదుర్గ లారీ సర్వీసు (ఏలూరు)	12-0-0
శ్రీ నరహరిశెట్టి, సీతారామయ్యగారు, తదితరులు	10-0-0
శ్రీ రామాంజనేయ లారీసర్వీసు (ఏలూరు)	10-0-0
శ్రీ వి. వెంకటరత్నం, వి. హనుమంతరావు, యన్. వెల్లారావు (వర్తకులు, శ్రీ గోపాలకృష్ణటాకీసు (ఏలూరు)	15-0-0
పదిరూపాయల లోపు విరాళాల మొత్తం	79-8-0
మొత్తం రు.	1,00,452-13-6 లు

విరాళాలు పంపగోరేవారు "ఆంధ్రప్రభ" క్షామ నివారణ నిధి, ఎక్స్‌ప్రెస్ న్యూస్‌పేపర్స్ లిమిటెడ్, మద్రాసు—2. అని వ్రాసి పంపాలని మనవి.

సిటీ అండ్ తమిళనాడు: మెసర్సు నారాయణన్ అండ్ కంపెనీ లిమిటెడ్., మద్రాసు. ఆంధ్రా అండ్ సీడెడ్ అండ్ నైజామ్: మెసర్సు రాజశ్రీ పిక్చర్సు లిమిటెడ్., విజయవాడ. మైసూరు స్టేట్: మెసర్సు తల్లం పిక్చర్సు సర్క్యూట్ బెంగుళూరు

గుంటూరుజిల్లా క్షామ ప్రాంత దృశ్యాలు

ఇతర ప్రాంతాలకు విశేషంగా వలస

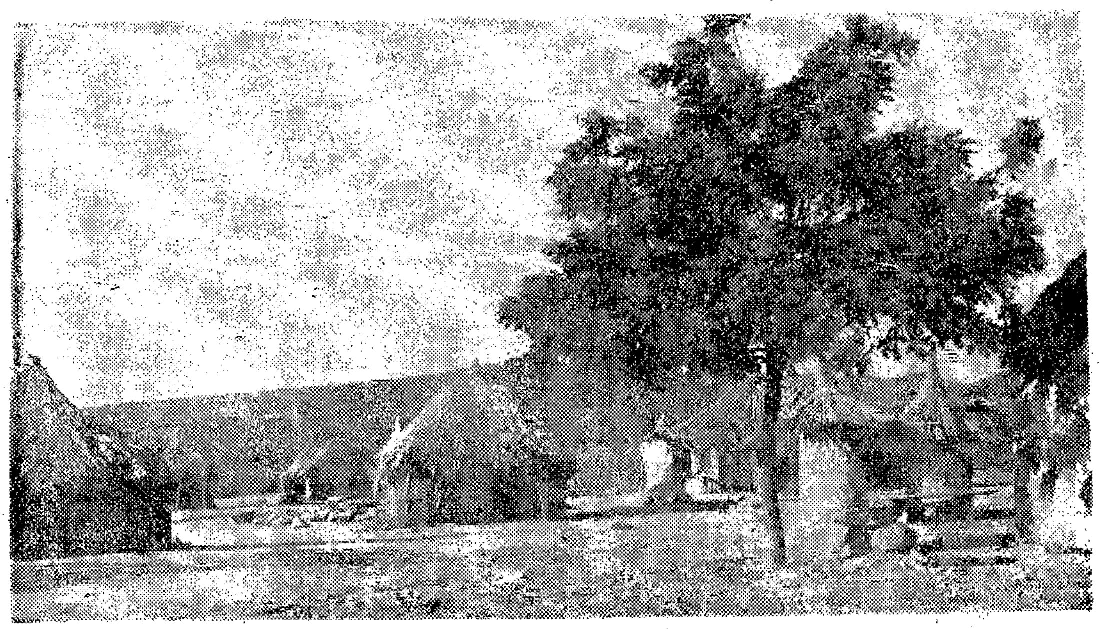

పల్నాడుతాలూకా కారెంపూడి గ్రామంలోని సుగాలీలు. ఉన్న 30 కుటుంబాలవారు పనులకోసం కోస్తా ప్రాంతాలకు వలస వెళ్లారు

గుంటూరుజిల్లా మెట్టతాలూకాలనుంచి ఒంగోలుకు వలసవచ్చిన అన్నార్తులు. కొత్తగా వచ్చినవారు రోడ్డుప్రక్కన కాలం వెళ్ళదీయడం ఈ చిత్రంలో చూడవచ్చు

మాస్కోలో ఇటీవల జరిగిన ఆర్థిక మహాసభ. ఈ ఫొటోలో సభకు అధ్యక్షత వహించిన చైనా ప్రతినిధి షెన్ పీ-హౌను చూడవచ్చు

తూర్పు పంజాబ్‌లో కరువు బాధ

కొంత అదుపులోకి వచ్చిందని ముఖ్యమంత్రి వివరణ

లూధియానా, ఏప్రిల్ 25—హిస్సార్ జిల్లా క్షామ పరిస్థితి ఇప్పుడు కొంత అదుపులోకి వచ్చిందని, క్షామమనేమాట ఆ జిల్లాలోని వాస్తవ పరిస్థితులకు అతిశయోక్తి అని తూర్పు పంజాబ్ ముఖ్యమంత్రి శ్రీ భీంసేన్ సచార్ నేడు పత్రికా ప్రతినిధులతో అన్నారు.

రైతులకు తక్కావీ ఋణాలు ఇచ్చివారి ఆర్థిక పరిస్థితిని చక్కబరచడం ప్రభుత్వపు ప్రధాన కార్యతఅని ఆయన అన్నారు. పశుగ్రాసంకోసం తొమ్మిది కేంద్రాలు నెలకొల్పబడుతా యన్నారు.

పాకిస్తాన్ ఇన్సూరెన్సు కార్పొరేషన్

కరాచీ, ఏప్రిల్ 25—ధరల స్థిరీకరణ ప్రణాళిక ప్రకారం పాకిస్తాన్ ప్రభుత్వం సోమవారంనుంచి పత్తి కొనడానికిగాను 19 మంది ఏజెంట్లను నియమించినట్లు నేడు ప్రభుత్వ ప్రకటన జరిగింది.

పాకిస్తాన్ ఇన్సూరెన్సు కార్పొరేషన్ బిల్లును పాకిస్తాన్ పార్లమెంటు నేడు ఆమోదించింది.

వ్యవసాయంలో ఆధునిక పద్ధతులు

రైతులకు నేర్పడానికి నిజాం ప్రభుత్వం ఏర్పాటు

హైదరాబాదు, ఏప్రిల్ 25—రైతుల నుంచి లెవీధాన్యం సేకరణను న్యాయంగా పరిశీలించడానికి నిజాం ముఖ్యమంత్రి శ్రీ బూర్గుల రామకృష్ణరావు, సరఫరా శాఖామంత్రి డాక్టర్ చెన్నారెడ్డిగార్లు చితాపూర్‌కు ఈ నెల 29 వ తేదీన వెళ్ళనున్నారు.

వ్యవసాయంలో అధునాతన విధానాలను రైతులకు వివరించడంకోసం సంస్థాన ప్రభుత్వ వ్యవసాయశాఖ 40 మంది రైతులు హైదరాబాదుకు వచ్చి ప్రభుత్వం అతిథులుగా వుండి ఆధునిక పద్ధతులను తెలుసుకొనడానికి ఏర్పాటు చేసింది. వీరికి ప్రభుత్వం అధికాహారోత్పత్తికి రసాయనిక ఎరువుల ఉపయోగం, ఆధునిక పరికరాల ఉపయోగం మున్నగువాటిని వివరించినమీదట సర్కారు ఖర్చుమీదే వారి వారి గ్రామాలకు పంపివేస్తుంది.

ప్రిన్స్ఎడ్వర్డ్‌దీవి, ఏప్రిల్ 26—రాయల్ కెనెడియన్ విమాన దళానికి చెందిన ఒక నాలుగు ఇంజన్ల లంకాస్టర్ విమానం ఒకటి నేలకూలడంవల్ల నలుగురు వైమానికులు మరణించారు; ఎనమండుగురు ప్రయాణీకులలోను మిగతా అయిదుగురు తీవ్రం గాగాయపడ్డారు.

చైనాకు భారత సుహృద్భావ ప్రతినిధులు

కలకత్తాకు ఆగమనం

కలకత్తా, ఏప్రిల్ 26—శ్రీమతి విజయలక్ష్మి పండిట్ నాయకత్వాన చైనాలో అయిదు వారాలపాటు పర్యటించనున్న భారత సుహృద్భావ రాయబారివర్గం సభ్యులందరూ నేడు ఢిల్లీనుంచి బయలుదేరి చైనాకు వెడుతూ తొలి మజిలీగా నేటి మధ్యాహ్నం ఇక్కడకు చేరుకున్నారు.

ఇండియా ప్రభుత్వం, ప్రజల సుహృద్భావ సందేశాన్ని చైనా ప్రభుత్వానికి అందజేయడమే ఈ పర్యటనలో తమ ప్రధాన లక్ష్యమని ఈ రాయబారి దళనాయకురాలు శ్రీమతి విజయలక్ష్మి పండిట్ నేడు డమ్‌డమ్ విమానాశ్రయంలో పత్రికా విలేకరుల గోష్ఠిలో ప్రకటించింది.

ఈ ప్రతినిధివర్గ సభ్యులు ఒక ప్రత్యేక విమానంలో ఇక్కడికి వచ్చారు. రాత్రికి వీరందరూ బ్యాంగ్‌కాక్‌కు చేరుకుని సయాం రాజుకు అతిథులుగా వుంటారు. రేపు ఉదయం కాంటన్‌కు బయలుదేరి, మధ్యాహ్నానికి అక్కడికి చేరుకుంటారు.

ఈ ప్రతినిధివర్గంలో క్రింది భారతీయ ప్రముఖులు సభ్యులు: శ్రీమతి విజయలక్ష్మి పండిట్ (నాయకురాలు) ఆచార్య నరేంద్రదేవ్, యం. చలపతిరావు, ఫ్రాంక్ మొరేస్, అమరనాథ్ ఝా, పి. సి. బగాచీ, శ్రీమతి దుర్గాబాయి, నవాబ్ జైన్‌యార్ జంగ్, యస్. భగవంతం, ప్రొఫెసర్ బి. యన్. గంగూలీ, యన్. యస్. బెంద్రీ, మిస్ శాంతారావు, డాక్టర్ యన్. పి. చక్రవర్తి, మిస్ లీలామణి నాయుడు.

వీరికి న్యూఢిల్లీ "పాలం" విమానాశ్రయంలో డాక్టర్ కేస్కార్, అనంతశయనం అయ్యంగార్, శ్రీ తిరుమలరావు, కె. పి. యస్ మీనన్, చైనీస్ రాయబారి కార్యాలయ ప్రతినిధి ప్రభృతులు వీడ్కోలు ఇచ్చారు.

సోషలిస్టు పార్టీనుండి 16 గురు సభ్యుల రాజీనామా

కాంగ్రెస్‌లో చేరుతున్నట్లు ప్రకటన

కలకత్తా, ఏప్రిల్ 25—16 మంది సోషలిస్టు పార్టీ సభ్యులు నేడు పార్టీ సభ్యత్వాలకు రాజీనామా ఇచ్చి తాము కాంగ్రెస్‌లో చేరుతున్నామని ప్రకటించారు. వీరిలో సోషలిస్టు పార్టీ కార్యవర్గ సభ్యుడు, "పర్వత్" పత్రిక సంపాదకుడు డాక్టర్ కె. ఎ. [illegible] కూడా వున్నాడు.

ఈ సందర్భంలో వీరు నేటి సాయంత్రం ఒక ప్రకటనచేస్తూ, సోషలిస్టుపార్టీ ప్రజలను సక్రమపంథాలో నడిపించలేకపోతున్నదని విమర్శించారు.

జయప్రకాశ్ నారాయణ్, డాక్టర్ లోహియా ఉభయులూ రాజకీయంగా దూరదృష్టిలేని, తమ నాయకత్వం ఫలితంగా దేశాన్ని ప్రజలను తెలిసో, తెలియకో తప్పుదోవల నడిపిస్తున్నారని కూడా వీరు విమర్శించారు.

తమ నిర్ణయానికి ఆధారంగా వీరు తూర్పు బెంగాలీ హిందువులకు ప్రతిక్రియగా పాకిస్తాన్‌ను దండెత్తి దానిని వశపరచుకోవాలని జయప్రకాశ్ నారాయణ్ ప్రకటించడం, ఏడుబడి రైల్వే సమ్మెను విరమింపచేయడం, జనరల్ ఎన్నికలలో సోషలిస్టు అభ్యర్థి లేనప్పుడు ప్రజలు కాంగ్రెసు అభ్యర్థికే వోటువేయాలని కోరడం వగైరా అంశాలను వీరు ఉదహరిస్తున్నారు.

ఇతర పార్టీ లన్నింటికన్న మిన్నగా కాంగ్రెస్‌పార్టీ ఒక్కటే నెహ్రూ నాయకత్వాన ప్రస్తుతంలో దేశానికి సేవ చేస్తున్నదని తాము విశ్వసిస్తున్నందున అందులో చేరుతున్నామని వారు ప్రకటించారు.

ఒరిస్సా ప్రభుత్వంతో ఫైనాన్స్ కమిషన్ సాగిస్తున్న చర్చలు పూర్తి అయినవని పూరీలో శుక్రవారంనాడు ప్రకటించబడింది.

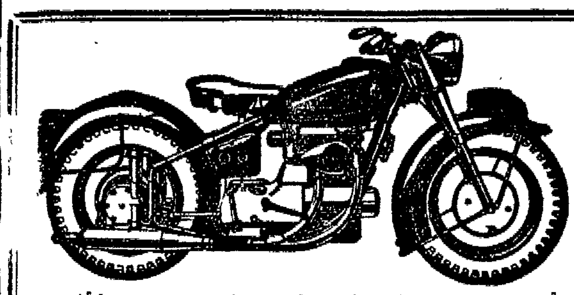

సిజిడ్, జావా, సన్‌బీమ్‌లకు ఏజెంట్లు

సన్‌బీమ్500 సి.సి. ట్విన్ షాఫ్ట్ డ్రైవ్‌తో, వెంటనే డెలివరీకి సిద్ధముగా నున్నవి విడిభాగములున్ను లభించును సర్వీసు మా ప్రత్యేకత స్వయముగా విచ్చేయుడు.

కే. ఆర్. మోటార్సు, 73 బ్రాడ్వే, మద్రాసు 1.

అపూర్వ అవకాశం!

ఒక సంవత్సరం వరకూ గల ఉచిత సర్వీస్ గ్యారంటీతో

కష్టనష్టాలతో కూడిన మీ బెడదలన్నీ తీరిపోవును

ఇంజను పని చేయకుండా స్తంభించింది. నీటి సప్లయి ఆగిపోయింది పొలం, తోట పాడుపడే స్థితికి వచ్చినయి. మెకానిక్‌ను పంపమని సప్లయిదారులకు జాబు వెళ్లింది. దాని వెనుకనే టెలిగ్రామ్ గూడా....కాని, జవాబు లేదు....రైతు ఏం చేయాలో తోచక దిగాల్ల పడ్డాడు.

కాని, సెంట్రల్ ఇంజన్ కొనే రైతు కథ వేరుగా ఉంటుంది. మొదటి విషయం అసలు ఇంజన్‌కు ఏ రకమైన ఆటంకం సంభవించుట దుర్లభము. రెండవ విషయం: ఒకవేళ ఏదైనా ఆటంకం ఏర్పడినా భయంలేదు. కారణం, ఇంజన్ ఏ మాత్రము కుంటుపడకుండా సక్రమంగా పనిచేయుటకు వీలుగా ఉచిత సర్వీస్ గ్యారంటీ ఒక సంవత్సర కాలం వరకూ వున్నది. ఇంజను పనిచేయకుండా ఆగినయెడల ఈ దిగువ యిచ్చిన ఎడ్రసులకు దేనికైనా సరే ఒక పోస్టుకార్డు వ్రాయండి. వెంటనే మా యింజనీరు మీ స్థలానికి వచ్చి యింజన్‌ను సరిదిద్ది చక్కబరుస్తారు. అట్టి అవకాశం కలిగినపుడు ఇంజన్‌యొక్క మెకానిజమ్‌ను వివరంగా మీకు బోధపరచి సహాయపడుటకు ఎల్లపుడు అతను సంసిద్ధుడై వుంటాడు.

మేము ఇచ్చే గ్యారంటీలో ఒక ప్రత్యేకత ఉన్నది. గ్యారంటీ కాలములో మెకానికల్ లోపాలవల్ల, ఇంజన్ దెబ్బతిన్నయెడల లోపముగల భాగాలను — ఎంత ఖరీదు కల్గినప్పటికి— మార్చుచేసి ఉచితముగా కొత్త భాగాలను అమర్చుకోగల హక్కు కూడా మీకు ఉన్నదని గుర్తించ కోరుతున్నాము.

ఇంజన్ ఎట్టి ఆటంకం లేకుండా సాఫీగా పని చేస్తున్నపుడు కూడా గ్యారంటీ కాలములో మా యింజనీరు రెండు పర్యాయములు మీ ప్రదేశానికి వచ్చి, ఇంజన్ మీకు చక్కగా సేవచేయునట్లు, దీర్ఘకాలంపాటు ఇంజన్ పనిచేయుటకు తగిన శ్రద్ధ మీరు తీసుకొనునట్లు కనిపెట్టి సహాయపడగలము.

— ప్రత్యేక లక్షణములు —

- ★ ధరలు తక్కువ
- ★ ఫ్యూయల్ ఖర్చుకూడా తక్కువ
- ★ వేడిలేకుండానే తిరుగుతుంది
- ★ మామూలుకు మించిన భారీ బరువు
- ★ పోషణ ఖర్చు తక్కువ
- ★ గ్రీజ్ కప్పుతో పనిలేకుండా స్పెషల్ స్లాష్ పద్ధతిలో ల్యూబ్రికేషన్ దానంతట అదే అవుతుంది

ఎల్లప్పుడూ స్పేర్ పార్టులు పుష్కలంగా దొరుకును

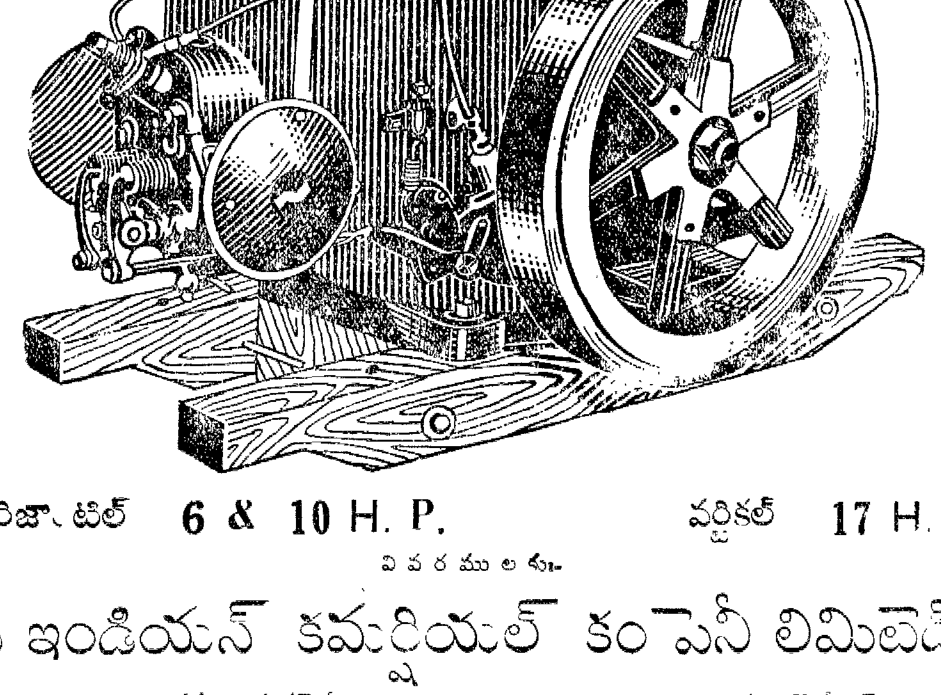

హారిజాంటల్ 6 & 10 H. P. వర్టికల్ 17 H. P.

సెంట్రల్

ఉచిత సర్వీస్ గ్యారంటీగల ఇంజన్

వివరములకు:-

ది ఇండియన్ కమర్షియల్ కంపెనీ లిమిటెడ్

15/16, అంగప్పనాయకన్ వీధి, మద్రాసు-1 (సర్వీస్ స్టేషన్)

45/47, అపోల్లో స్ట్రీట్, ఫోర్ట్, బొంబాయి-1 (టెలిగ్రామ్: 'ఇండ్‌కామ్')

స్టాకిస్టులు:-

షా ఇంజినీరింగ్ కంపెని,

21, తంబుచెట్టి స్ట్రీట్, మద్రాస్.

టెలిగ్రామ్: "షోలింగ్"

SI

Edited, Printed and Published by NARLA VENKATESWAR RAO at the "Indian Express" Press, Old Madras Club Compound, "CLUBHOUSE" Mount Road, Madras

THE LARGEST CIRCULATED TELUGU DAILY

Regd. No M. 3938.
ANDHRA PRABHA. MADRAS.
సంపుటి 15 — సంచిక : 98
6 పేజీలు: వెల ఒక అణా
మద్రాసు : సోమవారం
28 4-1952

ఆంధ్రప్రభ

ఎడిటర్: నార్ల వెంకటేశ్వర రావు 2006/8

దూర, మధ్య, సమీప ప్రాచ్యాలు

వాషింగ్టన్, ఏప్రిల్ 26—"సమీప ప్రాచ్యం", "మధ్య ప్రాచ్యం", "దూర ప్రాచ్యం" అంటే ఏమిటో నిర్వచిస్తూ నేషనల్ జాగ్రఫిక్ సొసైటీ నేడొక ప్రకటన చేసింది. దూర ప్రాచ్యం:—చైనా, మంగోలియన్ రిపబ్లిక్, కొరియా, జపాన్, ఫిలిప్పైనులు, ఇండో-చైనా, థాయిలెండ్, బర్మా, మలయా, ఇండోనేసియా. మధ్య ప్రాచ్యం:—ఇండియా, పాకిస్తాన్, ఆఫ్ఘనిస్తాన్, నేపాల్, భూటాన్, సిక్కిమ్, సింహళం. సమీప ప్రాచ్యం:—టర్కీ, సైప్రస్, సిరియా, లెబనాన్, ఇస్రాయిల్, జోర్డాన్, ఈజిప్టు, ఇరాక్, ఇరాన్, అరేబియా ద్వీపకల్పంలోని దేశాలు.

ఆజాద్ కాశ్మీర్‌లో దుర్భర క్షామ పరిస్థితులు

పాకిస్తాన్ వెంటనే ఆదుకోనకపోతే, ఇండియాకు విశేషంగా వలస సంభవం

"ఆజాద్ కాశ్మీర్"లోని పూంఛ్, ముజఫ్ఫరాబాద్ పట్టణాల ప్రముఖ పౌరులు నేడు పాకిస్తాన్ అధికారులను కలుసుకొని, తిండి, గుడ్డ వంటి నిత్యజీవితావసర వస్తువులు తమ పట్టణాలకు త్వరలో సరఫరా కాకపోతే, వాటిని (తమ పట్టణాలను) స్వతంత్ర ప్రాంతాలుగా ప్రకటిస్తామని, లేదా పెద్ద ఎత్తున ఇండియా ప్రాంతానికి వలసైనా వెళ్లుతామని వివరించారట.

శ్రీనగర్, ఏప్రిల్ 26—

"ఆజాద్ కాశ్మీర్" ప్రాంతంలో కొంత కాలంగా విపరీతంగా క్షామపరిస్థితులు ఏర్పడ్డాయని ఇక్కడికి వార్తలు వచ్చాయి.

నేషనల్ గార్డ్స్ వాలంటీర్లను భర్తీ చేయడానికి "జమ్ము, కాశ్మీర్ ముస్లిం మహాసభ" చేసిన ప్రయత్నం విఫలం కావడం మాత్రమే కాక, తమ ప్రాంతంలోని దుష్పరిపాలనను నిరసిస్తూ ప్రజలు ప్రదర్శనాలు కూడా జరిపారని వార్తలు వస్తున్నాయి.

తమ ప్రాంతంలోని దుష్పరిపాలన తొలగకపోతే, ఇండియా ప్రాంతానికి తాము వలస పోవలసి వస్తుందని కూడా వారు పాకిస్తాన్ అధికారులకు మెమోరాండం అందజేశారట.

గ్రాహం నివేదికపట్ల కరాచీ ఆశాభంగం

డాక్టర్ గ్రాహం నివేదికపట్ల కరాచీ రాజకీయ వర్గాలవారికి "ఆశాభంగం" కలిగిందని, పాకిస్తాన్ అసోసియేటెడ్ ప్రెస్ ప్రకటించింది.

డాక్టర్ గ్రాహం కాశ్మీర్ సమస్యాపరిష్కారం విషయంలో సంప్రతింపులు కొనసాగిస్తూనే వుండడానికి భద్రతాసంఘం అనుమతివ్వాలని చేసిన సూచనపట్ల కరాచీవర్గాలవారికి మరింత ఆశాభంగం కలిగిందట.

గ్రాహం మొదట ఎచ్చినప్పుడు నిస్సైన్యీకరణానికి సూచించిన 12 ప్రతిపాదనలకు పాకిస్తాన్ అంగీకరించినప్పుడు మరల సంప్రతింపు లెందుకని పాక్ వర్గాలవారి ప్రశ్న.

కాశ్మీర్‌ను విభజించాలని "మాంచెస్టర్ గార్డియన్" సూచన

కాశ్మీర్ సమస్యపై డాక్టర్ గ్రాహం ప్రకటించిన తాజా నివేదిక పాకిస్తాన్‌కు మిక్కిలి ఆశాభంగం కలిగించగలదని "మాంచెస్టర్ గార్డియన్" పత్రిక నేడు సంపాదకీయంలో తెలిపింది.

కాశ్మీర్ విభజనవినా పరిష్కారమార్గం లేదని పెక్కుమంది భావిస్తున్నారని, డాక్టర్ గ్రాహం మధ్యవర్తిత్వం జరిపిన కొద్దీ ఈ సత్యం గోచరం కాగలదని ఆ పత్రిక సూచించింది.

గ్రాహం నివేదిక భద్రతా సంఘంలో ఎప్పుడు చర్చకు వచ్చేదీ ఇంకా స్పష్టంగా తెలీదు.

కర్నూలులో ట్రెయినింగ్ కాలేజి

ప్రభుత్వం ఆమోదిస్తే జులైలో ప్రారంభం

మద్రాసు, ఏప్రిల్ 27 — కర్నూలులో టీచర్స్ ట్రెయినింగ్ కాలేజీని ప్రారంభించడానికి ఒక ప్రతిపాదన తయారై వుంది. ఈ ప్రతిపాదనను ప్రభుత్వం ఆమోదించగల పక్షంలో జులై నెలలోనే ఈ కాలేజి ప్రారంభించబడగలదు. దీనిలో 75 మంది శిక్షణ పొందడానికి అవకాశం వుంటుంది. ఇందులో 50 మంది పురుషులకు 25 మంది స్త్రీలకు ప్రవేశావకాశం వుంటుంది.

ఇండియా రక్షణవిషయమై సరిహద్దువాసుల కర్తవ్యం

నిరంతర జాగరూకత అత్యావసరమని డార్జిలింగ్ సభలో పండిట్ నెహ్రూ ఉద్బోధ

చైనా, టిబెట్‌లతో మైత్రిపట్ల విశ్వాస ప్రకటన

డార్జిలింగ్, ఏప్రిల్ 26—

సరిహద్దులలోని అన్ని రాజ్యాలతోను-ముఖ్యంగా చైనా టిబెట్‌లతో మిత్రత్వం నెరపుకొనడమే ఇండియా వైదేశికనీతి లక్ష్యమని ప్రధాని పండిట్ నెహ్రూ నేడు యిక్కడ జరిగిన బహిరంగ సమావేశంలో అన్నారు.

ఇతరరాజ్యాలపై ఇండియాకుగాని, ఇండియాపై ఇతరరాజ్యాలకుగాని దురాక్రమణ చింతలేకున్నప్పటికీ తన సరిహద్దులను కాపాడుకోవడం ఇండియాకు అవసరమనీ, ఈ రక్షణకృషిలో సరిహద్దు ప్రాంతాల ప్రజల సహకారం అవసరమనీ కూడా ఆయన అన్నారు.

...భవనం ఆవరణలో జరిగిన ఈ సభలో 10,000 మంది ప్రజల నుద్దేశించి ప్రసంగిస్తూ సరిహద్దు ప్రాంతాలలో వుండే ప్రజలను ఇండియా రక్షణ భద్రతలవిషయంగా అప్రమత్తంగా వుండవలసిందని కోరారు.

కేవలం మన సైనిక బలంపైనే ఆధారపడటం వివేకమైన పనికాదు. సైనికంగా మన దుర్బలమైనదికాదు. అయినప్పటికీ, రక్షణకు ముఖ్యమైనది ప్రజల సమైక్యత, దృఢసంకల్పమూను" అని పండిట్ నెహ్రూ అన్నారు.

వ్యవసాయక, పారిశ్రామిక రంగాలలో ఉత్పత్తులను హెచ్చించడానికే తమ కృషిని కేంద్రీకరించవలసిందనీ, ప్రభుత్వం తలపెట్టిన ... ప్రణాళిక విజయానికి తోడ్పడవలసిందని కూడా ఇండియా ప్రధాని ప్రజలను కోరారు.

డార్జిలింగ్ జిల్లాలో నివసిస్తున్న వేర్వేరు తెగల ప్రజలు-లెప్చాలు, షెర్పాలు, టిబెటియను, నేపాలీలు మున్నగువారిని గురించి ప్రస్తావిస్తూ వేర్వేరు భాషలను, సంస్కృతులను ... ఇండియా ... చెప్పి, పండిట్ నెహ్రూ ఇంకా యిలా అన్నారు:

"ఇండియాలో మనం వయోజన ప్రజారాజ్యాన్ని స్థాపించుకొన్నట్లు ఇటీవల జరిగిన ఎన్నికలే నిరూపించాయి. కొన్ని వారాలలోపుగా దేశంలోని ప్రతి రాష్ట్రంలోను కొత్త మంత్రివర్గాలు ఏర్పడబోతున్నవి.

"స్థానిక సమస్యలను ఈ మంత్రివర్గాలు పరిష్కరిస్తూ వుండవలెను అయితే కొత్త మంత్రివర్గాలు రాష్ట్రీయ దురభిమానంతో వ్యవహరించడం దేశ సమైక్యానికి భంగకరమని నేను స్పష్టంగా హెచ్చరించగోరుతున్నాను."

నాయ కాలం పండిట్ నెహ్రూ స్థానిక నాయకులను, ప్రముఖులను కలుసుకొన్నారు. ... లెప్చా తెగ ... పండిట్ నెహ్రూ ... డార్జిలింగ్ ప్రాంతంలోని టిబెటియన్ ముఖ్యులు ... లామాలు తమ సద్భావానికి సూచనగా పండిట్ నెహ్రూకు ఒక పట్టు కండువా బహూకరించారు.

పండిట్ నెహ్రూ రేపు పశ్చిమ బెంగాల్ ప్రధాని శ్రీ బి. సి. రాయ్‌తో నేపాల్ సరిహద్దును దర్శిస్తారు.

గాంగ్‌టోక్‌కు బయలుదేరి పోవడానికి ముందు జిల్లా కాంగ్రెసు సంఘాల్ని సమావేశంలో ఉపన్యసిస్తారు కూడా.

బాగ్‌డోగ్రాకు ఉదయం 10-30 గంటలకు విమానంలో చేరగానే పదివేలమంది ప్రజలు హర్షధ్వానాలతో స్వాగతమిచ్చారు.

డార్జిలింగ్, కాలింపాంగ్, సిక్కింలలో మూడు రోజుల పాటు పర్యటించడానికి వచ్చిన పండిట్ నెహ్రూతో ఆయన కుమార్తె శ్రీమతి ఇందిరాగాంధి, ఆమె కుమారుడు రాజీవ్, లండన్‌లోని ఇండియా హైకమీషనర్ శ్రీ వి. కె. కృష్ణమీనన్ వున్నారు. పశ్చిమ బెంగాల్ గవర్నర్ శ్రీ బి. సి రాయ్ కలకత్తా నుంచి యిక్కడకు వచ్చి పండిట్ నెహ్రూను కలుసుకొన్నారు.

సహకారోద్యమ విశిష్టత

శ్రీ వి. వి. గిరిగారి ఉద్బోధ

బరంపురం, ఏప్రిల్ 26—"సోషలిజానికి, కాపిటలిజానికి మధ్యేమార్గం సహకారోద్యమం. ఎంతతొందరలో మనం సహకారరాజ్యాన్ని ఇండియాలో నిర్మించగలిగితే అంత తొందరగా జాతీయ ఇబ్బందులు తొలగిపోగలవు." అని నేడు అఖిల ఒరిస్సా సహకార మహాసభలకు అధ్యక్షతవహిస్తూ, శ్రీ వి. వి. గిరిగారు వక్కాణించారు.

విదేశాలలో సహకారోద్యమం అతివేగంగా అభివృద్ధి పొందుతున్నదని చెపుతూ, జాతీయ సంపదాయం, క్రమశిక్షణ, సాంఘిక సేవాశక్తి వీటిపై ఆధారపడి మనం సహకారోద్యమాన్ని నిర్మిస్తే, ప్రజల ఆర్థిక సమస్యలన్నీ దానిద్వారా తీర్చవచ్చునని శ్రీ గిరిగారన్నారు.

ఇంతవరకు నూటికి 10 మందికి మాత్రమే మనదేశంలో సహకారోద్యమం సేవచేసిందని అంటూ, ప్రతి గ్రామస్థుడు ఈ ఉద్యమంలో సభ్యుడు కావాలని, ప్రతి గ్రామం దీని ఫలితాన్ని అనుభవించాలని ఆయన ఉద్ఘాటించారు.

ఒరిస్సాలో సహకారోద్యమ 4 కోట్ల 25 లక్షల మూలధనంతో, మూడు లక్షల సభ్యత్వం కలిగి వున్నది.

ఈ సమావేశాలకు ఆహ్వాన సంఘాధ్యక్షుడు శ్రీ ఎస్. రామకృష్ణరావుగారు కేంద్రంలో సహకారశాఖకు ప్రత్యేకమంత్రి నియమించబడాలని కోరారు.

క్విలన్‌లో రోజురోజుకు పెరిగిపోతున్న నిరుద్యోగాన్ని నిరోధించే నియిత్తమే ప్రభుత్వం అనుమతితో ఒక భిక్షుకగృహాన్ని స్థాపించడానికి మునిసిపాలిటీ నిర్ణయించింది.

కాంగ్రెస్‌వారిలో సమైక్యం అవశ్యకత

మధురలో శ్రీ రాజగోపాలాచారి వివరణ

మధుర, ఏప్రిల్ 27—మద్రాసు ముఖ్యమంత్రి శ్రీ రాజగోపాలాచారి నేడు ఇక్కడ పత్రికా ప్రతినిధుల గోష్ఠిలో ముచ్చటిస్తూ, చెన్నరాష్ట్రంలో కాంగ్రెస్ గౌరవప్రతిష్ఠలను తిరిగి నిలవవలసిన అవసరాన్ని వివరించి, దాని కోసం కాంగ్రెస్‌వారు ఐకమత్యంతో మెలగాలన్నారు.

నేడు వుదయం ఇక్కడికి వచ్చిన శ్రీ రాజగోపాలాచారికి స్టేషన్‌లో ఘన స్వాగతం ఇవ్వబడింది. స్టేషన్‌లో దాదాపు 20 వేల మంది చేరారు.

పెక్కుమంది అధికారులు, అనధికారులు ఆయనతో నేడు సంభాషించారు.

శ్రీ ఎస్. ఆర్. వరదరాజులునాయుడు గారి నాయకత్వాన తనవద్దకు వచ్చిన మధుర కార్మికసంఘం రాయబారవర్గంతో ఆయన ముచ్చటిస్తూ, కార్మికులలో ఏపార్టీకి చెందని రీతిగా ఐకమత్యం ఏర్పడాలని శ్రీ రాజగోపాలాచారి సలహా యిచ్చారు.

చేనేత కార్మికసంఘం పక్షాన, క్షౌర నివారణసంఘం పక్షాన శ్రీయుతులు కె. ఎస్. గురుమూర్తి, శ్రీ ఎస్. ఎస్. చక్రపాణిగార్లు వారి కష్ట నిష్ఠురాలను తెలుపుతూ మెమొరాండం అందజేశారు.

బ్రిటన్‌తో వాణిజ్య ఒడంబడికలకు చైనా ఆయత్తత

మాస్కో, ఏప్రిల్ 26—చైనీస్ ప్రభుత్వం బ్రిటిష్ ప్రభుత్వంతో ఒక వాణిజ్య ఒడంబడికను చేసుకొనగోరుతున్నదని యిప్పుడు పెకింగ్‌లో వున్న ఏడుగురు బ్రిటిష్ వాణిజ్యవేత్తలు లండన్‌కు వార్త నంపారు. సమత్వం, పరస్పర విశ్వాసం ప్రాతిపదికగా బ్రిటన్ వాణిజ్యానికి చైనీస్ ఉత్సహిస్తున్నారనీ, ప్రస్తుతపు నిర్బంధాల మూలంగా రష్యాతోను, ఇతర తూర్పు యూరోపియన్ దేశాలతోను మాత్రమే తాము వ్యాపారం చేసుకోవలసి వస్తున్నారనీ, ఈ ఏడుగురు వ్యాపారస్థులలోను ఒకడైన మిస్టర్ విలీఫ్రెడ్ కింగ్ అన్నారు.

మాస్కోలో ఆర్థికసభలో చైనీస్ ప్రతినిధులు 80 లక్షల పౌనులమేరకు 11 దేశాలతో వాణిజ్య ఒడంబడికలపై రాయబారాలు జరిపారనీ, దీనిలో నాలుగోవంతు బ్రిటన్‌తోనే వాణిజ్యం చెయ్యగోరారనీ అన్నాడు.

అట్టావా, ఏప్రిల్ 26—కమ్యూనిస్టుల కంట్రోల్‌లో తూర్పు జర్మనీకి బలిష్ఠమైన సైన్యం కలదని, అయితే ఉత్తర అట్లాంటిక్ కౌన్సిల్ ఈ సందర్భంలో ఆ సైన్యం పరిమితికి సంబంధించిన అంచనాలను తాను వెల్లడించజాలనని కెనడా విదేశాంగమంత్రి మిస్టర్ లెస్టర్ పియర్సన్ నేడు అన్నారు.

రాయలసీమను ఆదుకోవాలని నిజాం నాయకుల అభ్యర్థన

సికిందరాబాద్, ఏప్రిల్ 26—కరువుతో బాధపడుతున్న రాయలసీమవారిని నిజాం ప్రజలు ఆదుకోవాలని కోరుతూ నిజాం కాంగ్రెస్ మాజీ అధ్యక్షుడు స్వామీ రామానందతీర్థ, సంస్థాన సోషలిస్టుపార్టీ అధ్యక్షుడు శ్రీ బి. ఎస్. మహదేవసింగ్ మున్నగు నాయకులు నేడు సంయుక్త ప్రకటన చేశారు.

మద్రాసు, ఏప్రిల్ 27—శ్రీ టంగుటూరి ప్రకాశంగారు నేటి ఉదయం కాకినాడ నుంచి ఇక్కడికి తిరిగి వచ్చారు.

కొరియాభవితవ్య నిర్ణయం

యుద్ధ విరమణ సంధి అనంతరం చైనా, ఉత్తర కొరియన్ ప్రతినిధులతో సహా సమావేశం జరగగలదట

మిత్రరాజ్యసమితి కార్యాలయం, ఏప్రిల్ 26—

కొరియాలో యుద్ధవిరమణపై ఒడంబడిక కుదిరేపక్షంలో, దాని రాజకీయ భవిష్యత్తును గురించి చర్చించడానికి ఉత్తర కొరియనులు, చైనీస్‌కూడా పాల్గొనగల ప్రత్యేక సమావేశం జరగవచ్చునని మిత్రరాజ్యసమితి ప్రధాన కార్యాలయంలో నేడు తెలియవచ్చింది.

అయితే, ఈ సందర్భంలో మిత్రరాజ్యసమితి జనరల్ అసెంబ్లీయే తుది నిర్ణయం చెయ్యగలదట. యుద్ధవిరమణ ఒడంబడిక కుదిరే పక్షంలో చైనీస్ ఉత్తర కొరియన్ ప్రతినిధులు ఒక పక్షంగాను, కొరియా యుద్ధంలో పాల్గొంటున్న మిత్రరాజ్యసమితి రాజ్యాలన్నీ ఒక పక్షంగాను ప్రత్యేక సమావేశం జరపవలెనని సూచిస్తూ ఉత్తరాదివారు కూడా ప్రతిపాదన చేశారు.

సర్వ సభ్య సభ రద్దు

కొరియాలో యుద్ధ ఖైదీల మార్పిడి సమస్యపై నేటి ఉదయం నిర్దేశించబడిన సర్వసభ్య సమావేశాన్ని మిత్రరాజ్యసమితి ప్రతినిధులు రద్దుచేశారు. కొత్త ఏర్పాటుకు సమ్మతి త్వరిగి తెలియజేయగలమని ఉత్తరాది వారితో చెప్పారు.

అయితే, యుద్ధ విరమణ పర్యవేక్షణ దర్యాలపై ఉభయపక్షాల సైనికోద్యోగులు మాత్రం నేడు సంభాషణలు జరిపారు.

సర్వసభ్య సమావేశానికి సమితి ప్రతినిధులే నిన్న ప్రతిపాదించారు. దీనికి ఉత్తరాదివారు అంగీకరించారు.

కెనడా ప్రధాని విశ్వాసం

మాంట్రియల్, ఏప్రిల్ 27—ప్రపంచం మొత్తం నిర్భయంగా, స్వేచ్ఛగా అభివృద్ధి ప్రణాళికను అమలుజరుపుకుంటూపోగల శుభదినం త్వరలోనే రాగలదని, 1945 లో అట్టి శుభదినాలు వచ్చినట్లే కనుపించి, బెదరింపుల యుద్ధంతో తిరిగి అదృశ్యమైపోయిన వని కెనడా ప్రధాని లారెంట్ అన్నాడు.

ఇంజనీరుల సంస్థ చేసిన విందులో ప్రసంగిస్తూ యాటంశక్తి కూడా స్టీమ్ పవర్ వలెనే ప్రజలకు ఉపకరించగలదని అన్నా.

సమితి భవితవ్యంపై ఇండియా హెచ్చరిక

చిన్న రాజ్యాల హితవును పెడచెవిని పెట్టరాదని

న్యూయార్క్, ఏప్రిల్ 27—చిన్న దేశాల వాదాన్ని మిత్రరాజ్యసమితి వినడానికి నిరాకరించినయెడల దాని ప్రాధాన్యం క్రమంగా తగ్గిపోవచ్చునని ఇండియా ప్రతినిధివర్గం మిగత దేశాల వారికి తెలియపరచినట్లు ఇక్కడి భారతీయ వర్గాలనుంచి తెలుస్తున్నది.

సమితి భవితవ్యాన్నిగురించి ఇండియా ప్రభుత్వం అభిప్రాయం ఇదేనని తెలియపరుస్తూ ఆ రాజేశ్వర్ దయాళ్ ఒక లేఖను మిగతా ప్రతినిధి వర్గాలవారికి పంపించాడట. టునీసియా సమస్యను భద్రతా సంఘం ఎజెండాలో చేర్చడానికి ఇతర ఆసియా, ఆఫ్రికా రాజ్యాలతో కలిసి ఇండియా సైతం కృషిచేసిని ఫలమైన సంగతి పాఠకులకు విదితమే.

అయితే టునీసియా సమస్యను ప్రత్యేకంగా విచారించడం కోసం మిత్రరాజ్య సమితి ప్రత్యేక సమావేశాన్ని ఏర్పాటు చేయడం మంచిదని ఆసియా, ఆఫ్రికా రాజ్యాలవారు ఇప్పుడు తలపోస్తున్నారట.

జెర్సీసిటీ, ఏప్రిల్ 25—యుగోస్లావియాలోని అమెరికన్ రాయబారి మిస్టర్ జార్జి అలెన్ నిన్న ఇక్కడ ప్రసంగిస్తూ యుగోస్లావియాకు సోవియెట్ దురాక్రమణ ప్రమాదం రెండు సంవత్సరాలనాటికంటె యిప్పుడు బాగా తగ్గిందని అన్నాడు.

మద్రాసు అసెంబ్లీ స్పీకర్‌గిరి

కాంగ్రెసు అభ్యర్థి అంటూ వుండరట

విజయవాడ, ఏప్రిల్ 26—ఆంధ్ర ప్రదేశ్ కాంగ్రెసు అధ్యక్షులు శ్రీ ఎన్. సంజీవరెడ్డి గారు నిన్నను యిచ్చట మాట్లాడుతూ, కాంగ్రెస్ పార్టీని అసెంబ్లీలోని 50 మంది సభ్యులు బలపరచగలరని, పెప్సూలోవలెనే చెన్నరాష్ట్రంలో కూడా జరుగుతుందని కొందరు చేస్తున్న ప్రచారం కేవలం వగలీకలు కాగలదని చెప్పారు.

యునైటెడ్ డెమోక్రాటిక్ ఫ్రంట్‌లోని కొందరు కాంగ్రెసులో తిరిగి చేరడంతో లెజిస్లేచర్ కాంగ్రెస్‌పార్టీకి పూర్తిబలం చేకూరగలదన్నారు. రాజాజీ మంత్రివర్గం తన విధానాలను అమలు జరిపించడానికి కావలసిన సుస్థిరతను పొందగలదనే ఆశాభావాన్ని ప్రకటించారు.

అసెంబ్లీ స్పీకర్ ఎన్నికనుగురించి ప్రస్తావిస్తూ, మే రెండవతేదీ జరిగే పార్టీ సమావేశంలో తుది నిర్ణయం జరగగలదని, బహుశా అధికారరీత్యా పార్టీ అభ్యర్థిని నిలబెట్టక ఏ పార్టీకి చెందని స్వతంత్ర అభ్యర్థిగా వుండగల మాజీ-స్పీకర్ శ్రీ శివషణ్ముగం పిళ్లె వంటివారిని పార్టీ బలపరచవచ్చునన్నారు. కాంగ్రెస్ పార్టీకి మెజారిటీవున్నా ఏ పార్టీకి చెందనివారిని స్పీకర్‌గా ఎన్నుకొనడం ప్రజాస్వామ్య సంప్రదాయమే నన్నారు. (మ వి.)

స్పీకర్ పదవికి ఫ్రంట్ పోటీ

మద్రాసు, ఏప్రిల్ 27—మద్రాసు అసెంబ్లీ స్పీకర్ పదవికి అభ్యర్థిని పేర్కొని, యునైటెడ్ డెమోక్రాటిక్ ఫ్రంట్ పోటీ చేయగలదని, మే ఒకటవతేదీన ఫ్రంట్ సమావేశానంతరం అభ్యర్థి పేరు ప్రకటించబడగలదని నేడు పార్టీ నాయకుడు శ్రీ ప్రకాశంగారు ప్రకటించారు.

భారతీయసుహృద్భావ ప్రతినిధివర్గం

బ్యాంగ్‌కాక్‌కు ఆగమనం

బ్యాంగ్‌కాక్, ఏప్రిల్ 27—శ్రీమతి విజయలక్ష్మీ పండిట్ నాయకత్వాన చైనాకు వెడుతున్న భారతీయ సుహృద్భావ ప్రతినిధివర్గం నిన్నరాత్రి ఇక్కడకు చేరింది.

వీరిని థాయిలాండ్‌లో నివసిస్తున్న పెక్కుమంది భారతీయులు కలుసుకున్నారు.

విమానాశ్రయంనుంచి వెంటనే శ్రీమతి విజయలక్ష్మీ పండిట్ ప్రధాని మార్షల్ పెబుల్ సంగ్రామ్‌ను కలుసుకొనడానికి వెళ్ళింది.

ఈ ప్రతినిధివర్గం రేపు ఉదయం కాంటన్‌కు బయలుదేరి వెళ్ళనున్నది.

ఇండో-జాప్ ఒడంబడిక

మే నెల మొదటి వారంలో సంభవమట

టోకియో, ఏప్రిల్ 26—

ఇండియా, జపాన్‌ల మధ్య పరస్పర శాంతిఒడంబడికలపై సంతకాలు మే నెల మొదటివారంలో జరగవచ్చునని యిక్కడ అధికారపూర్వకంగా లభించిన భోగటానుబట్టి విదితమౌతున్నది.

ఏప్రిల్ 28వ తేదీని జపాన్ తిరిగి స్వతంత్ర రాజ్యంగా అవతరించడంతో ఆనాడే సాయంత్రం 7 గంటలకు (ఇండియా కాలమానం) జపాన్‌తో యుద్ధ పరిస్థితి ముగిస్తున్నట్లు ఇండియా ప్రకటిస్తుంది. ఇదే సమయంలో జపాన్‌లో ఇండియా ప్రతినిధి శ్రీ కె. కె. చెటూరి మొదటి రాయబారిగా నియమించబడ్డాడనీ, కొంత కాలం వరకు ఆయనే రాయబారిగా వుంటాడనీ ప్రకటిస్తుంది.

శ్రీ కె కె చెటూరి ప్రస్తుతం ఇండియాలయజాన్ ప్రతినిధివర్గం నాయకుడుగా వున్నాడు.

షరతుల విషయంలో ఇంకా రాయబారాలు కొనసాగుతున్న శాంతి ఒడంబడికలో ఉభయదేశాలమధ్య మైత్రికి, వాణిజ్య సంబంధాలకు, యుద్ధపరిస్థితి ముగింపుతో ఏర్పడే యితర సమస్యలకు చెందిన కొన్ని షరతులుమాత్రమే వుండవచ్చునని అనుకొంటున్నారు.

పది సంవత్సరాలకుపిమ్మట జపాన్ కొం... ఒడంబడిక సోమవారంనాడు అమలుకురాగానే ప్రపంచంలోని పెక్కు దేశాలకు జపాన్‌కు మధ్య స్నేహపూర్వక సంబంధాలు తిరిగి నెలకొనగలవని, ప్రెస్ ట్రస్ట్ ఆఫ్ ఇండియా విలేకరి వ్రాస్తున్నాడు.

వేలకొలది మైళ్ళ దూరంలోని దేశాలతో రాజకీయ సంబంధాలకు జపాన్‌కు తిరిగి అవకాశం కలుగుతున్నప్పటికీ పొరుగున గల చైనీస్ జాతీయవాదులతోగాని, కమ్యూనిస్టులతోగాని, కొరియా, ఫిలిప్పీన్స్‌లతో గాని జపాన్ శాంతి ఒడంబడికలు చేసుకోలేదు.

రిడ్జ్‌వేతో హిరోహితో సమావేశం

టోకియో, ఏప్రిల్ 26—గత ఏడు సంవత్సరాలుగా జపాన్‌లోని ఆక్రమణసైనా బలములు అవలంబించిన వైఖరికి కృతజ్ఞత వెల్లడించడం నిమిత్తం జపాన్ చక్రవర్తి హిరోహితో నేడు మిత్రరాజ్య సర్వసేనాని జనరల్ రిడ్జ్‌వేను కలుసుకొన్నాడు.

56,000 ప్రతులతో
2,00,000 మంది పాఠకులకు

మీ సందేశం సులభంగా అందజేయడానికి

ఆంధ్రప్రభ

సంగ్రహప్రకటనలు
అమూల్యసాధనం

ఉద్యోగాలు కావలసినా, ఉద్యోగులు కావలసినా; అభివందనలు, ధన్యవాదాలు తెలుపదలచినా; యంత్రాలు అమ్మదలచినా, కొనదలచినా; మోటారులు, పంపులు అమ్మడానికి, కొనడానికి; లీగల్ నోటీసులు, మునిసిపల్, లోకల్ సంసల నోటీసులు, ఏజన్సీలు ఇచ్చి పుచ్చుకోవడాలు, వివాహాలు, తప్పిపోయిన గొడ్లు, సోదా వెదుక్కోవడం మున్నగు సమస్త విషయాలు సుస్పష్టంగా మీకు ముక్కలలో చెప్పి, మీకు కావలసినపనులు ఇట్టే చేసుకోవడానికి చక్కని అవకాశం;

లైను 1-8 రు. 1-8-0
ఆరు లైనులకు తక్కువ అంగీకరించబడదు

వివరాలకు:
అడ్వర్‌టైజ్‌మెంట్ మేనేజరు. "ఆంధ్రప్రభ". మద్రాసు. 2.

క్రొత్త సంవత్సరంలోని తొలినెల ప్రత్యేక కానుక. జి. ఇ. సి. 6 వాల్వులు - రేండు స్ప్రెడ్ - మెయిన్ రేడియోలు.
వైరలెస్ సేల్స్ అండ్ సర్వీసు కంపెనీ
1/11 ఎ. మౌంట్‌రోడ్, మద్రాసు-2.

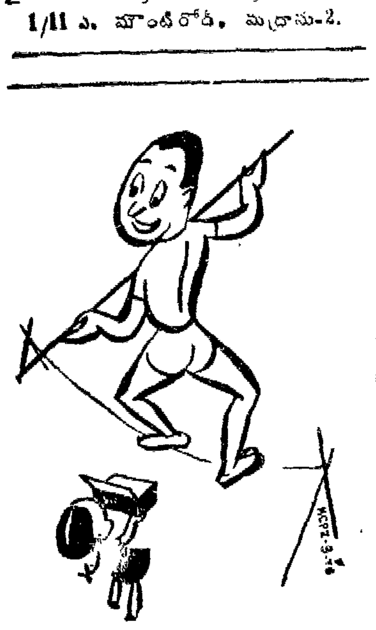

ఏమండోయ్! చూచారా ఈ నవర్సులు?

THE NATIONS CHOICE
సావరిన్ స్వీట్స్

కొసిమూరు కన్ఫెక్షనరీ ప్రొడక్ట్స్ కంపెనీ లిమిటెడ్.

ఆంధ్రా బ్యాంకు లిమిటెడ్
స్థాపితము: 1923
హెడ్డాఫీసు: మచిలీపట్టణము
సీజను డిపాజిటు

మా బ్యాంకుయొక్క అన్ని బ్రాంచిల యందు సీజను డిపాజిట్లు మూడు మాసములు మొదలు నాలుగు మాసములవరకు యీ దిగువ నుదహరించిన విధముగా తీసుకొనబడును.

(ఎ) రు. 1,000 లు ఆపై మొత్తములకు నూటికి సంవత్సరమునకు రు. 3-0-0 చొప్పున వడ్డీ యివ్వబడును.

(బి) రు. 10,000 లు ఆ పై మొత్తములకు నూటికి సంవత్సరమునకు రు. 3-4-0 చొ॥ వడ్డీ ఇవ్వబడును

(సి) రు. 25,000 లు ఆ పై మొత్తములకు నూటికి సంవత్సరమునకు రు. 3-8-0 చొ॥ వడ్డీ ఇవ్వబడును

యిటువంటి డిపాజిట్లన్నియు 31-8-52 తేదీ తరువాత నిల్వ వుండరాదు.

ఏలేశ్వరపు రామచంద్రమూర్తి,
ఎం. ఎ., బి. ఎ. బి ఐ బి.,
జనరల్ మేనేజరు.

ఆంధ్రప్రభ
సంగ్రహ ప్రకటనలు

నోటీసు:- భీమడోలు పంచాయితీ తాలూకు రోడ్డుల ఇంప్రూవు మెంటు పనులు రు. 1,090 -, రోడ్డు ఇంప్రూవుమెంటు మైపు కల్వర్టులు రు. 4,840 - చెర్వులు మరమ్మత్తు రు. 1,700/- మొత్తం రు. 7,630 - పనులు చేయుటకు ది 30-4 52 సాయంత్రం 4 గం॥ వరకు టెండర్లు పంచాయితీ బోర్డు ఆఫీసులో ఆనరరీ స్పెషల్ ఆఫీసరుగారిచే రిసీవు చేయబడును. ఆఫీసు పనిచేయు కాలములో ఇన్‌ఫరుమేషను తెలిసికొనవచ్చును. టెండరు వేయువారు పంచాయితీ బోర్డు కంట్రాక్టర్లుగ రిజిష్టరు చేయించుకోవలెను నూటికి 5% డిపాజిట్టు చేయవలెను (సం.) అప్పుకమునిస్వామి, ఆనరరీ స్పెషల్ ఆఫీసరు, భీమడోలు

'కల్టినేషన్' సంపాదకునిపై శ్రీమతి సూర్యకుమారిదావా

మద్రాసు, ఏప్రిల్ 26—మార్చి 21 వ తేదీ తమిళ "కల్టినేషన్" లో తనకు అప్రతిష్ఠ తెచ్చేరచనలు ప్రకటించిన ఆరోపణలపై ఆ పత్రిక ఎడిటర్‌పైన, ప్రింటర్, పబ్లిషర్‌ల పైన శ్రీమతి టంగుటూరి సూర్యకుమారి చీఫ్ ప్రెసిడెన్సీ మేజిస్ట్రేట్ కోర్టులో కేసు దాఖలు చేసింది.

మార్చి 30 వ తేదీ తెలుగు కల్టినేషన్‌లో ఇట్టిరచన సాగించినందుకు ఎడిటర్ శ్రీ ఎ. ఎమ్. సంబంధంపై మరొక కేసు దాఖలు చేశారు.

మే 8 తేదీన విచారణ జరుగుతుంది

జబల్‌పూర్, ఏప్రిల్ 26 ఇక్కడ నిన్న నామంత్రం హఠాత్తుగా గాలిదుమారం రేగడంచేత స్థానిక మహిళాసమితి ఏర్పాటు చేసిన 'శిశు ప్రదర్శనం' బహుమతులు ఇవ్వబోయేముందుగా హఠాత్తుగా ఆగిపోయింది.

ఈదురుగాలి వోకే విడల ఆరోగ్యం చెడిపోవచ్చు నని తల్లులు భయపడడంవల్లనే దీనిని హఠాత్తుగా ఎలిపివేయవలసి వచ్చింది.

వ్యాసపీఠం

యోగదర్శనము

178 పుటలు. వెల రు 2-8-0. రచయిత: పండిత గోపదేవ్‌గారు. ప్రాప్తిస్థానం: ఆర్య సమాజము, కూచిపూడి (లేక) తెనాలి. గుంటూరుజిల్లా.

పండిత శ్రీ గోపదేవ్‌గారు రచించిన దర్శన శాస్త్రాలలో యిది మూడవది. ఇంతకుముందు రచించినవి న్యాయ వైశేషిక దర్శనాలు.

పతంజలిముని ప్రోక్తమైన యోగ సూత్రాలకు ప్రతిపదార్థం, తాత్పర్యం రచింపబడినవి. తాత్పర్యం అతి సంగ్రహంగా లేక విరోధ శంకలను తీర్చగలిగినంత వివరంగా చెప్పబడింది

"సమాధిపాదం, సాధనపాదం, విభూతిపాదం, కైవల్యపాదం" అని ఈ శాస్త్రం నాలుగు పాదాలుగా విభజించబడింది. ఒక్కొక్క పాదంలో చర్చించబడిన అంశాలన్నిటికి విషయసూచిక వ్రాయబడింది. గ్రంథారంభంలో ఏ పాదంలో ఏ విషయం ప్రస్తావింపబడినదీ సూక్ష్మంగా పేర్కొనబడింది. ఇందువల్ల యోగవిద్యతో బొత్తిగా పరిచయంలేనివారుకూడా ఈ పుస్తకంతో సులభంగా చదువుచేసుకొనవచ్చు. గ్రంథకర్త తన యోగవిద్యాభ్యాసానుభవాలను కొన్నిటిని తెలియజేశారు.

అంధవిదా ధికలోకానికి సుపరిచితులైన శ్రీ గోపదేవ్‌గారి తెలుగు వచన రచనా సామర్థ్యాన్ని, బోధనా ప్రావీణ్యాన్ని తిరిగి యిప్పుడు ప్రశంసించడం అనవసరం.

సంస్కృతంలోని జ్ఞానధనాన్ని తెలుగువారికి పెదచల్లవలెనన్న పరమార్థచింతతో దర్శనాలకు వ్యాఖ్యానంచేస్తున్న శ్రీ గోపదేవ్‌గారికృషి ప్రశంసనీయం. ఇదేవిధంగా వారు తక్కిన మూడు దర్శనాలకు వ్యాఖ్యానం వ్రాయడానికి పూనుకొనవలసిందని సూచన.

—సీతారామబ్రహ్మం.

హిందూ హైస్కూలు శత వార్షికోత్సవ సంచిక

మద్రాసు, తిరువళ్ళిక్కేణిలో హిందూ హైస్కూలు రాష్ట్రంలోని ఉన్నత పాఠశాలల్లో పేరుమగన్నయుక్తమైన ఉత్తమ విద్యా సంస్థలలో ఒకటి. రైట్ ఆనరబిల్ శ్రీ వి. యస్. శ్రీనివాస శాస్త్రివంటి మహాపురుషులకు ఆటపట్టుగా దీని ఉనికి జగత్ప్రసిద్ధం. 1852 లో నేటికి నూరేళ్ళక్రితం స్థాపించబడిన ఈ పాఠశాల దిన దిన ప్రవర్ధమానమై నేటికి శత వార్షికోత్సవం జరుపుకొనగల్గుట ముదావహం.

ఈ శత వార్షికోత్సవ సందర్భంలో ఉత్సవ నిర్వాహక సంఘంవారు 208 పేజీల సంపుటాన్ని ప్రచురించారు. ఇందులో పాఠశాల చరిత్ర, నిర్వహణ, ఈ పాఠశాల పూర్వ విద్యార్థులై నేడు భారతరాజకీయములలో ఘనకీర్తి తివుతున్న పెక్కుమంది ప్రముఖుల కాల్యస్మృతులు, భూతపూర్వ అధ్యక్షులు, కార్యవర్గసభ్యులు, ప్రధానోపాధ్యాయులు వగైరాల జీవిత విశేషాలు ప్రస్తుతం వివిధ రంగాలలో ఈ విద్యాలయం సాధించుతున్న అభివృద్ధి, విద్యార్థుల కార్యకలాపాలు వగైరా పొందుపరచబడివున్నవి. ఈ ఉన్నతపాఠశాల ఇట్టి శతవార్షికోత్సవాలు పెక్కింటిని జరుపుకోవడమే కాకుండా త్వరలో కళాశాలగాకూడా అవతరించి విద్యాతురులైన రాష్ట్ర ప్రజకు ఇతోధికంగా విద్యాభిక్ష పెట్టగలదని ఆశిస్తున్నాము.

అమరజ్యోతి: గుంటూరుజిల్లా అమరావతిలో శ్రీ రామకృష్ణ విద్యాపీఠం సారస్వత పత్రిక 'నందన ఉగాదిసంచిక' మా కార్యాలయానికి చేరింది అనుభవజ్ఞులైన ఉపాధ్యాయులు, వర్ధిష్ణువులైన విద్యార్థులు రచించిన పెక్కు వ్యాసాలు ఈ సంచికను అలంకరించాయి. సర్వసాధారణంగా విద్యార్థులలో రచనా కౌశలాన్ని ప్రోత్సహించే నిమిత్తం పాఠశాలల నిర్వాహకులు ప్రచురించే పత్రికలు అంత ఆకర్షణీయంగా ఉండకపోవడ కద్దు. ఈ సంచిక ఇందుకు పూర్తిగా భిన్నంగా ఉండడమే కాకుండా వ్యాసాలు, కథలు, నాటికలు, పద్యాలు, పాటలు, అనువాదాలు, చిత్రాలు ఏటన్నింటితో చాలా బాగాఉంది.

— భాను జీ

స్వీకారం

రానున్న సంక్షోభం

ఇంటింటి విజ్ఞానమాలవారి తొలి ప్రచురణ "రానున్న సంక్షోభం" మా కార్యాలయానికి చేరింది.

ప్రిట్జ్ స్టెరెన్‌బర్గు వ్రాసిన "కమింగ్ క్రయిసిస్" అన్న ఆంగ్ల గ్రంథానికి ఇది సదానన్ విశ్వంగారి ఆంధ్రీకరణం.

దీనివెల 6 రూపాయలు. ప్రతులకు "ఇంటింటి విజ్ఞానమాల," 16, జోన్స్ స్ట్రీట్, మద్రాసు-1 అన్న చిరునామాకు వ్రాయాలి

రాయల జమ్ డిక్షనరీ

సంకలనకర్త: తిరుమల వెంకటరంగాచార్యులు
ప్రచురణకర్తలు: రాయలు అండ్ కో., పి. బి. నెం 41, కడప. వెల: రూ. 5/-

20,000 ఇంగ్లీషు పదములకు తెలుగు అర్థములు గలిగివున్న ఈ డిక్షనరీ విద్యార్థులకు ముక్కిలిగా వుపయోగకరమైనది.

సంక్షిప్తవాత్స్యాయన కామ సూత్రాలు

వివాహితులకు, పండితులకు, సమాజ పరిశోధకుల కొరకు మా తమే శ్రీ శ్రీనాథగారు సంక్షిప్త పరచగా, సుమతి సమితి (మద్రాసు 18) వారిచే ప్రచురింపబడిన ఈ చిన్న పుస్తకం మా కార్యాలయానికి చేరింది దీని వెల రూపాయి.

"ఛాంపియన్" హరికేన్ లాంతర్ జె. యస్. శర్మసన్, 14 రో హు ంఠి రోడ్డు ఢిల్లీ (6) కంపెనీవారు తయారుచేసే నిం 666 నంబరు హరికేన్ లాంతర్ మా కార్యాలయానికి చేరింది. దీనిలో 15 ఔన్సుల కిరసనాయిలు పట్టుతుంది. 21 గంటలసేపు ఏకధాటిగా వెలుగుతుంది. బర్నర్ వగైరా ఏర్పాట్లు బాగా వున్నాయి. చిమ్నీ తో ఈ లాంతర్ చిరకాలం మన్నుతుందనడానికి ఎట్టిసందేహం అక్కర లేదు. విదేశాల లాంతర్లకు ఇది ఏ విధంగాను తీసిపోదని చెప్పవచ్చు ఇప్పటికీ కా విద్యుచ్ఛక్తి భాగ్యానికి నోచుకోని పల్లెటూరి ప్రజలకు అనేక విధాల ఉపయోగపడే ఈ లాంతర్లను తయారు చేస్తున్న కంపెనీవారు అభినందనీయులు.

కమ్యూనిస్టు ఖైదీలపై కేసులు

ప్రభుత్వం వివరణకోరాం
నిజాం హైకోర్టు సూచన

హైదరాబాద్, ఏప్రిల్ 26—సంస్థానంలో కమ్యూనిస్టుపార్టీపై నిషేధం తొలగించబడిన కారణంగా కమ్యూనిస్టు డెటిన్యూలపై ప్రభుత్వం కొత్త కేసులు పెట్టదలచిందేమో తెలుపవలసిందని హైదరాబాద్ హైకోర్టు డివిజన్ బెంచి నేడు ఇద్దరు కమ్యూనిస్టు డెటిన్యూలు తమ విడుదలకు పెట్టుకున్న దరఖాస్తుల విచారణ సందర్భంలో పబ్లిక్ ప్రాసిక్యూటర్‌కు వుత్తరువు చేసింది.

ఇద్దరు కమ్యూనిస్టు డిటెన్యూల పక్షం న్యాయవాది వాదిస్తూ, కమ్యూనిస్టు పార్టీపై నిషేధం తొలగినా, వీరిద్దరి డిటెన్షన్ గడువు వచ్చే సెప్టెంబర్ నెలవరకు పొడిగించాలని అడ్వైజరీ బోర్డు సిఫార్సు చేసిందని అన్నారు.

దరఖాస్తు విచారణకు ముందు ప్రభుత్వం అభిప్రాయం కావాలని న్యాయమూర్తులు పై విధంగా వుత్తరువు చేశారు

శ్రీ గోపాలన్ దరఖాస్తు కొట్టివేత

కమ్యూనిస్టుపార్టీపై నిషేధం తొలగించాలని శ్రీ ఎ. కె. గోపాలన్ పెట్టుకున్న దరఖాస్తును కమ్యూనిస్టుపార్టీపై నిషేధం తొలగించబడిన కారణంగా హైకోర్టు డివిజన్ బెంచి కొట్టివేసింది.

విమాన ప్రమాద కారణాల దర్యాప్తుకు ప్రత్యేక సంఘం

నేడిక్కడ జరుగు ఇండియా విమాన రవాణా సంఘం తృతీయ వార్షిక సర్వసభ సమావేశంలో విమాన ప్రమాదాల వాస్తవ కారణాల దర్యాప్తుకు విమాన రవాణారంగకు చెందనివారిచే ప్రత్యేక సంఘం నెలకొల్పాలని సూచించబడింది.

జమాదార్లకు ఖద్దరు దుస్తులు

మంత్రులవద్ద వుండే జమాదార్లకు ఖద్దరు దుస్తులు ఇవ్వడానికి ప్రభుత్వం నిశ్చయించింది.

ఉద్యోగులకు సౌకర్యం

మద్రాసు ప్రభుత్వం నిర్ణయం

మద్రాసు, ఏప్రిల్ 26—నెలకు 300 రూపాయల లోపుగా జీతంవచ్చే నాన్-గజెటెడ్ ఉద్యోగులు, స్థానిక సంఘాల ఉద్యోగులు ఇకనుంచి తమ పిల్లలకు డబ్బు చెల్లించకుండా మూడవ ఫారమ్ వరకు చదువు చెప్పించడానికి, ఆటుపిమ్మట సగం జీతంలో స్కూలుఫైనల్ వరకు చెప్పించడానికి సౌకర్యం కల్పించబడిందన్నవార్తను నిన్ననే "ఆంధ్రపత్రిక" కొన్ని కాపీలలో ప్రచురించింది. కాని, అందరి సౌకర్యార్థమై తిరిగి ప్రచురిస్తున్నాము.

మద్రాసు ప్రభుత్వం చేసిన నిర్ణయ ప్రకారం ఉద్యోగులకు ఈ సౌకర్యం లభిస్తుంది. అయితే, లైబ్రరీకి, ఆటలకు ఇతర ప్రత్యేకమైన వాటికి విద్యాలయాలలో వసూలు చేయబడే రుసుములకు ఈ సౌకర్యం వర్తించదు.

శిశుపన్నులహెచ్చింపు

బళ్ళారి మునిసిపల్ కౌన్సిల్ నిరసన

బళ్ళారి, ఏప్రిల్ 24—ఇటీవల బళ్ళారిలో ఇళ్ళ పన్నులను ఒకదారి తిన్నుతేకుండా తన చిత్తంవచ్చినట్లు స్పెషల్ ఆఫీసర్ ఎక్కువ చేస్తునారని, ఇది అక్రమం, అనుచితం అని అభిప్రాయపడుతూ, కమిషనర్ పన్నులను పునర్విమర్శ చేయవలెనని కోరుతూ, బళ్ళారి పురపాలకసంఘం నిన్న జరిపిన అత్యవసర సమావేశంలో ఏకగ్రీవంగా తీర్మానించింది. మిస్టర్ రజాక్ తీర్మానాన్ని ప్రతిపాదించారు. మిస్టర్ జలీలు సమర్థించినమీదట తీర్మానం ఆమోదింపబడింది.

క్షామ నివారణనిధికి రూ 500 విరాళం మంజూరు చెయ్యబడింది. సమావేశానికి చెయిర్మన్ శ్రీ ముండ్లూరి గంగప్పచౌదరి (ఎం. ఎల్. ఎ.) గారు అధ్యక్షత వహించారు

• • •

22 వ తేదీని కలెక్టర్ శ్రీ రామిరెడ్డిగారి అధ్యక్షతను జరిగిన జిల్లా స్పోర్ట్సుబోర్డు సమావేశంలో ప్రత్యేక రెవిన్యూ సిబ్బందిని పూర్వవుసైనికోద్యోగుల నుండి తీసుకొనుటకు ప్రభుత్వం మంజూరు చెయ్యవలెనని తీర్మానించారు.

గాంధీజీ అడుగుజాడలలో హిందిభాషా ప్రచారం

దక్షిణభారతహిందీప్రచారసభలో గవర్నర్ శ్రీ శ్రీప్రకాశ సూచన

మద్రాసు, ఏప్రిల్ 27—హిందీ మాతృభాషగా కలవారు, ఇతరు లెవ్వరికీ నొప్పి కలిగించకుండా, ఇతర భాషలను అపచారం లేకుండా హిందీ భాషావ్యాప్తికి అనువైన ప్రణాళికలను నిర్మించవలెనని, గాంధీజీ అడుగుజాడలను అనుసరించినప్పుడే ఇట్టిది సాధ్యం కాగలదని, ఈ సందర్భంలో గాంధీజీ అనుసరించింది ప్రేమమార్గమేనని మద్రాస్ గవర్నర్ శ్రీ శ్రీప్రకాశ నిన్న సాయంత్రం దక్షిణభారత హిందీ ప్రచారసభ 17 వ స్నాతకోత్సవ సభలో ప్రసంగిస్తూ ఉద్బోధించారు.

హిందీభాషను తమపై రుద్దడానికి ప్రయత్నిస్తున్నారని లేశమైన భయ సందేహాలు కలగడానికి హిందీ మాతృభాషగా కల ప్రజలు ఎట్టి అవకాశమూ ఇవ్వరాదని, ఇష్టంలేని వారిపై ఒక భాషను రుద్దడానికి ప్రయత్నించడంవల్ల పరస్పర విద్వేషభావం ప్రబలమై, చివరకు మన స్వాతంత్ర్యానికే ముప్పు కలగవచ్చుననికూడా ఆయన హెచ్చరించారు.

హిందీభాషను అభ్యసించడానికి దక్షిణాది ప్రజలు చూపుతున్న పూనికను, త్యాగనిరతిని శ్రీ శ్రీప్రకాశ ప్రశంసించారు.

పెక్కుమంది హిందీభాషాభిమానులు ఈ స్నాతకోత్సవసభకు వచ్చారు.

కొంతమంది విద్యార్థినులు 'వందేమాతరం' గీతం పాడడంతో సభా కార్యక్రమం ప్రారంభమైంది.

రెండువేలమంది విద్యార్థులు విశారద పరీక్షకు, 500 మంది ప్రవీణడిగ్రీ పరీక్షకు కూర్చున్నారు.

దక్షిణభారత హిందూస్తానీ ప్రచారసభ ప్రధాన కార్యదర్శి శ్రీ మోటూరి సత్యనారాయణగారు రాష్ట్రీ శాఖల కార్యదర్శులు, శ్రీ ఆర్. డి. మిశ్రా, అవధనందన్, యస్. మహాలింగం, రామచంద్రశాస్త్రి, రాజగోపాల కృష్ణయ్య, సిద్ధాంతపంత్, యస్. వెంకటేశ్వరన్, కే. ఆర్. విశ్వనాథన్ గార్లను గవర్నర్‌గారికి పరిచయం చేశారు.

పరీక్షోత్తీర్ణు శ్రీ యస్. మహాలింగం వివిధ శాఖా ప్రాంతాలనుండి ఎందరెందరు విద్యార్థులు పరీక్షలకు హాజరయ్యారో నివేదికను సమర్పించారు.

నవపట్టభద్రులను గవర్నర్ శ్రీ శ్రీప్రకాశ ఆశీర్వదించారు. అనంతరం విశారద పరీక్షలో మొదటిస్థానాన్ని సంపాదించుకున్న శ్రీ ఎస్. రాజలక్ష్మికి బంగారు పతకం, పార్వతీదేవిగారికి టి. వి. సుబ్బారావు బహుమానం ఇవ్వబడినవి. కె. జానకి, సాధు జనాబాయి, ఏ. శివరామకోటయ్యగార్లకు కూడా బహుమతులు ఇచ్చారు.

ఈ సందర్భంలో డాక్టరు రాజేంద్రప్రసాద్, శ్రీ జగ్జీవన్‌రామ్, ఆర్. ఆర్. దివాకర్, సి. డి. దేశముఖ్ డాక్టర్ బి. వి. కేస్కార్, మొరార్జీదేశాయ్ ప్రభృతులు పంపిన శుభసందేశాలను ప్రధాన కార్యదర్శి శ్రీ మోటూరి సత్యనారాయణగారు చదివి వినిపించారు.

సాతకోత్సవ సభకు వచ్చినవా రందరికి శ్రీ మోటూరి సత్యనారాయణగారు స్వాగతమిస్తూ సభ కార్యక్రమాన్ని వివరించారు.

ఇంతవరకు సభ నిర్వహించిన పరీక్షలకు 5 19,016 మంది అభ్యర్థులుహాజరయ్యారని, 3,000 మందికిపైగా కార్యకర్త శిక్షణ గరపబడిందని, పదివేల మందికిపైగా విశారద పరీక్షకు చేర్చుకోబడ్డారని, వేయి మంది "ప్రవీణ" బిరుదం పొందినవారని కూడా ఆయన వివరించారు

బిక్కవోలు కార్మికతగాదాతీర్పు

మద్రాసు, ఏప్రిల్ 26—మద్రాసు ప్రభుత్వం సమాచారశాఖా డైరెక్టర్ ఇలా ప్రకటిస్తున్నారు:

బిక్కవోలులోని నేషనల్ టొబాకోకంపెనీ యజమానులకు, కార్మికులకు ఈ విషయాల సరించి తగాదా వచ్చింది: 1. ఏడాది మధ్యలో తాత్కాలికంగా పనివారలను నియమించి, తగ్గించే విధానం: 2. కర్మాగార కార్మికుల కరువు భత్యపు హెచ్చింపు: 3. కార్మికు లందరికి సాలుసరి జీతపు హెచ్చింపు మంజూరు; 4. 1948-49, 1949-50 సంవత్సరాలకు బోనసు మంజూరు: 5. ఏడాదిమధ్య తాత్కాలికంగా తీసుకోబడే పనివారలను ఖాయంగా నియమించాలి; 6. వేతనంతో సెలవు; 7. పండగ సెలవుల మంజూరు, విజయవాడ పారిశ్రామిక ట్రిబ్యునల్ ఈ తగాదాగురించి కింది సిఫారసులతో తీర్పు చెప్పింది: —

మొదటిది, ఏడవ అంశాల విషయాలను గురించి యజమానులు, కార్మికులు రాజీ చేసుకునారు. కరువుభత్యం రోజుకు రూ. 1-4-0 చొప్పున నిర్ణయించబడింది. ఇది 1952 జనవరినుంచి అమలులోకి వస్తుంది. పరసగా మూడు "సీజన్ల"లో 100 కి 75 రోజులు చొప్పున హాజరైన కార్మికుడు 1952 జనవరినుంచి కనిసవేతనమైన 12 అణాలకు పైగా అరుపైసల జీతపు హెచ్చింపుకు అర్హుడు. 1949-50 లో సంపాదించిన వేతనంలో అయిదోవంతు కార్మికులకు బోనసుగా ఇవ్వాలి. ఎగుమతి, దిగుమతుల పని "సీజను" కాని సమయంలో కంట్రాక్టర్లకు కాకుండా, ఎక్కువకాలంనుంచి పనిచేస్తున్న కార్మికులకు అప్పజెప్పాలి ఫ్యాక్టరీస్ చట్టం ప్రకారం కార్మికులకు వేతనంతో పండుగ సెలవు లివ్వాలి.

హరిజన సంక్షేమ సంఘాలు

మద్రాసు ఏప్రిల్ 26—మద్రాసు ప్రభుత్వం సమాచారశాఖా డైరెక్టర్ యిలా ప్రకటిస్తున్నారు:

స్పెషల్ డెవలప్‌మెంటు ఆఫీసర్లను వారు పనిచేస్తున్న జిల్లాలలోని జిల్లా హరిజన సంక్షేమ సంఘాలలో సభ్యులుగా చేర్చుకోవలసిందిగా ప్రభుత్వం ఆదేశించింది.

పులిచింతల ప్రాజెక్టుద్వారా క్షామపీడితులకు శాశ్వత సహాయం-శ్రీ తెన్నేటివారి హెచ్చరిక

మద్రాసు, ఏప్రిల్ 26—"రిపోర్టులు లేకపోవడంవల్ల మనకు చిక్కులు కలగడంలేదు. కాగా సక్రమమైన ప్రణాళికలను వెంటనే అమలుజరపకపోవడంవల్లనే మనం నానా బాధలు పడవలసి వస్తున్నది" అని శ్రీ తెన్నేటి విశ్వనాథం (ఎమ్. ఎల్. ఏ.) గారు నేడీ కింది ప్రకటన చేశారు:

"గుంటూరుజిల్లా బియ్యం ఉత్పత్తిలో ఎప్పుడూ మిగులుజిల్లాగానే వుంటున్నా, నేడు రాయలసీమతోపాటు దాని పజలుకూడా క్షామ బాధకు గురి అవుతున్నారు. పులిచింతల రిజర్వాయరు నిర్మాణంద్వారా వెంటనే గుంటూరుజిల్లాలోని కృష్ణా డెల్టాలో కల తొమ్మిది పది లక్షల ఎకరాలలోను కృష్ణా డెల్టాకు అనువుగానే వున్న గుంటూరుజిల్లాలోని మెట్టతాలూకాలలోని దాదాపు పన్నెండు లక్షల ఎకరాలలోను రెండవ పంట పండించవచ్చునని, తదితర రాయలసీమలోను, మిగులు జిల్లాలలోని మెట్టప్రాంతాలలోను ఆహారం కొరతను తగ్గించవచ్చునని నేను పదేపదే చెబుతూవచ్చాను.

"అయితే ఈ రిజర్వాయరు నిర్మాణానికి ప్రభుత్వం, యింజనీర్లు కనక శ్రద్ధచూపి ప్రజల ఆకలిబాధలను గుర్తించగలిగి, ఏ పని ముందు జరగాలనే విషయంలో వాస్తవిక దృక్పథాన్ని కనబరచినప్పుడు వెంటనే రిజర్వాయరు నిర్మాణాన్ని ప్రారంభించి మంచి ఫలితాలను పొందవచ్చు.

"కరువుపిశాచం విలయతాండవం చేస్తున్నది. ఆకలిమంటలు నలువైపులా వ్యాపిస్తున్నవి. కార్మికులకు పని దొరకడం లేదు. వెంటనే కొన్ని ప్రణాళికలను అమలుపరచనప్పుడు ప్రభుత్వం నివేదికలు, ప్లానింగ్ కమిషన్ నివేదికలవల్ల ప్రజలకు కలిగే సహాయం ఏదీ వుండదు. నివేదికల కొరత వల్ల మనం చిక్కులపాలు కావడంలేదు వెంటనే అవసరమైన ప్రణాళికలను అమలు జరిపితే మనకీ బాధలు రావు. మనకు వెంటనే పని జరగాలి. తక్కువ ఖర్చుతో హెచ్చు ఫలితాలను యిచ్చే అవకాశాన్ని పులిచింతల కలిగిస్తున్నది. ప్రజలకు లాభదాయకమైన పెద్దప్రాజెక్టులు. అలాంటివి నిర్మించక తప్పనప్పటికీ, వాటిని పులిచింతల కాదనడం లేదు. ఆకలితో మాడిపోతున్నవారికి చౌకలో వెంటనే తిండి పెట్టించగలిగినది ఆ ప్రాజెక్టు మాత్రమే. కృష్ణానది ఏవరికొసను వున్న ఈ ప్రాజెక్టు ప్రాంతం నిర్మాణానికి అనువైనదిగా వున్నది. ఉత్తలాది ప్రజల ఆకలిబాధ తీర్చడానికి, ఈ ప్రాజెక్టు నిర్మాణానికి ప్రభుత్వం యికనైనా పూనుకుంటుందా?

రాష్ట్ర కాంగ్రెసు పునర్నిర్మాణం

విజయవాడ, ఏప్రిల్ 26—ఆంధ్రప్రదేశ్ కాంగ్రెసు కమిటీకి తాను తిరిగి అధ్యక్షులు కాదలచడం లేదని శ్రీ నీలం సంజీవరెడ్డిగారు నేడిక్కడ చెప్పారు. కమిటీవారు తనకు అవకాశం యిస్తే, స్వంతజిల్లా అనంతపురంలో కాంగ్రెసు ప్రచారం చేయదలస్తున్నట్లు చెప్పారు.

నిర్మాణ కార్యక్రమం, పార్లమెంటరీ కార్యక్రమాలద్వారా ఆంధ్రలో కాంగ్రెసు సంస్థను పటిష్ఠంచేసి, రాష్ట్రకాంగ్రెసును పునర్నిర్మాణ చేయడాన్ని గురించి ఆంధ్రకాంగ్రెస్ నాయకులు తీవ్రంగా ఆలోచనలు చేస్తున్నారు. సంస్థలోనికి కొత్తవారిని ఆకర్షించడాన్ని గురించి కూడా చర్చలు జరుగుతున్నవి.

రాష్ట్ర కాంగ్రెసు అధ్యక్షులుగా శ్రీ సంజీవరెడ్డిగారే కొత్త కార్యకర్తలతో తిరిగి ఎన్నిక కావచ్చునని తలంచబడుతున్నది. మే నాల్గవ తేదీన రాష్ట్ర కాంగ్రెసు సర్వసభ్య సమావేశం విజయవాడలో జరుగుతుంది.

60,000 మందికి గంజిసరఫరా

అనంతపురంజిలాలో సహాయ కార్యక్రమాలు

అనంతపురం, ఏప్రిల్ 26 - అనంతపురంజిల్లాలోని క్షామపీడిత ప్రాంతాలలో సహాయ కార్యక్రమాలు శరవేగంతో సాగిపోతున్నవి మొత్తం 8 లక్షలమంది రైతులు రాయలసీమలో ఇప్పుడు విశేషంగా కటకట పడుతున్నారన్న సంగతి పాఠకులకు విదితమే రైతులకు ముందుగా తోడుపడడమే ఈ సహాయ కార్యక్రమాల ప్రధాన ఆశయం అనంతపురం జిల్లాలోగల 882 గ్రామాలలోను దాదాపు 500 గ్రామాలు కరువుకు గురి అయినవి

క్షామపీడితులకు ఆహారపదార్థాలు, వస్త్రాలు, మందులు, పుష్టినిచ్చే విటమిన్ మాత్రలు యిన్నగువాటిని ప్రభుత్వం సరఫరా చేస్తున్నది

జిల్లా మొత్తంలో గల 250 గంజి సత్రాలలో రోజుకు ఒకపూట 62,000 మందికి ప్రభుత్వం గంజి పోయిస్తున్నది. శ్రీ రామకృష్ణమిషన్‌వారు "ఆంధ్రపత్రిక" నిధితో సత్రాలను నిర్వహిస్తున్నారు.

రెడ్‌క్రాస్ సొసైటీ కూడా ఉచితంగా వైద్యసహాయం చేస్తున్నది.

క్షామపీడిత ప్రాంతాలలో 44 నూతులను లోతుగా త్రవ్వడానికి సైనిక దళాల తాలూకా ఇంజనీరులు వచ్చారు. రోజూ పది లారీలు అన్ని గ్రామాలవారికి మంచినీటిని సరఫరా చేస్తున్నవి.

రైతులకు కరువు అప్పులను శీఘ్రంగా ఇప్పించడానికై అదనంగా తహశీల్దార్లను ప్రభుత్వం నియమించింది. రోజూ 1,500 రూపాయలదాకా అప్పులద్వారా రైతులకు ఇవ్వబడుతున్నవి.

క్షామ పీడితులకు పనులు కల్పించడానికై సాగించబడుతున్న పనులవద్ద 240 చౌక ధాన్యం డిపోలు పెట్టబడినవి.

జిల్లాలోని 500 గ్రామాలు తీవ్ర క్షామానికి గురి అయినవని, వీనిలో కదిరి తాలూకా గ్రామాలు మరింత అధ్వానంగా వున్నవని అనంపురం జిల్లా కలెక్టర్ అన్నాడు.

ఈ తాలూకాలోని ఒక గ్రామానికి చెందిన ఒక వ్యవసాయ కూలీ ఇద్దరి పిల్లలను ఇరవై యేసి రూపాయలకు అమ్మజూపగా, ఆ సమయంలో అక్కడికి వచ్చిన జిల్లా క్షామ నివారణ సంఘ కార్యదర్శి ఆతనిని, అతని కుటుంబాన్ని ఆర్తరక్షణ కేంద్రానికి చేర్చాడు.

అనంతపురంలోని ధర్మశాలలో దాదాపు 158 కుటుంబాలవారు ఇప్పుడు కాలం వెళ్ళబుచ్చుతున్నారు.

మంత్రి శ్రీ మాణిక్యవేలు నాయకర్

గుంటూరుజిల్లా పర్యటన

మద్రాసు, ఏప్రిల్ 26—రివెన్యూమంత్రి శ్రీ మాణిక వేలు నాయకర్ చిత్తూరు, గుంటూరు జిల్లాలలోని క్షామపీడిత ప్రాంతాలలో ఏప్రిల్ 27 నుంచి 30 వ తేదీవరకు పర్యటన చేస్తున్నారు.

27 వ తేదీ ఉదయం మద్రాసునుంచి కారులో బయలుదేరి చిత్తూరు జిల్లాలోని నంగరిపేట కొత్తపల్లి, నంగిమనగల్లు గంజి సత్రాలను చూస్తారు. వాలాజాపేటలో కొంత సేపు వుండి సాయంకాలానికి మద్రాసు తిరిగి వస్తారు.

28 వ తేదీన తెనాలి వెళ్ళి, అక్కడ నుంచి 29 వ తేదీకి గుంటూరు వెళ్లి నర్సారావుపేటలో కొంతసేపు వుండి కొండ తాలూకాలోని రోడ్డుపనులను, సత్రాలను చూచి, వినుకొండలో ఫలు నిధులతో సమాలోచనలు జరుపుతారు. 30 వ తేదీన మాచెర్ల, సత్తెనపల్లి ద్వారా ఒకటవతేదీకి చెన్నపురికి తిరిగి వస్తారు.

గుడివాడలో నాటక ప్రదర్శనం

మూడువేలకుపైగా వసూలు

గుడివాడ, ఏప్రిల్ 27—క్షామపీడితుల సహాయార్థం నేషనల్ ఆర్టు థియేటర్స్ బృందం వారు నిన్న మధ్యాహ్నం మూడు గంటలకు సబ్-జడ్జి శ్రీ వై. వెంకటేశ్వర్లుగారి అధ్యక్షతన శ్రీనివాస సినిమాహాలులో నాటక ప్రదర్శనం యిచ్చారు.

ఈ ప్రదర్శనానికి మొత్తం రు 3,333-3-3 వచ్చింది దీనిలో ప్రేక్షకులనుంచి శ్రీ ఎన్. టి. రామారావుగారు 398-14-9 శ్రీమతి జి. వరలక్ష్మిగారు రు 370-4-9 లు. జేబీ వీఱ రు 12-15-9 వసూలుచేసిన మొత్తాలు కూడా చేరివున్నవి

ఈ మొత్తాలు కాక శ్రీ రామారావుగారికి ఒక మనిపర్సు, రెండు తువ్వాళ్లు ఒక ఉలు మఫ్లర్, ఒక పెన్ను, చేతిరుమాలును, శ్రీమతి వరలక్ష్మిగారికి ఒక పెన్ను, ఒక తువ్వాలు, ఒక చొక్కా, ఒక వెండి కడియము ఒక బీద వృద్ధస్త్రీ యిచ్చింది) ప్రేక్షకులు ఇచ్చారు.

అనధికారుల సహాయం

శ్రీ తిరుమలరావుగారి విజ్ఞాపన

న్యూఢిల్లీ, ఏప్రిల్ 26—ఇండియా ప్రభుత్వం ఆహారశాఖ డిప్యూటీమంత్రి శ్రీ కొత్తపల్లి కంటి తిరుమలరావుగారు నేడొక విజ్ఞప్తిచేస్తూ, రాయలసీమ క్షామపీడితులకు తక్షణమే అనధికార సంస్థల సహాయం కావాలన్నారు.

పార్లమెంట్ సభ్యుడు శ్రీ రాధారమణ్ అధ్యక్షతన క్షామనివారణ సంఘం ఏర్పాటు చేసిన సభలో శ్రీ తిరుమలరావుగారు ఉపన్యసిస్తూ పై విజ్ఞాపన చేశారు. రాయలసీమకు తక్షణమే సహాయ కార్యక్రమాన్ని నిర్వహించే నిమిత్తమై తగు ఏర్పాటులు చేయడానికిగాను వచ్చే వారంలో ఢిల్లీ పౌర మహాసభను జరపాలని తీర్మానించబడింది.

రాయలసీమ క్షామ పరిస్థితి తీవ్రతను ఇండియా ప్రభుత్వం గుర్తించి, అదునుకు తగినట్లుగా వ్యవహరిస్తున్నదని వాదిగుల సహాయార్థమై మద్రాసు ప్రభుత్వం అమలు జరుపుతున్న కార్యక్రమానికి తోడుగా కృషి చేయడానికి సంకల్పించి ఆ ప్రాంతాలకు వెళ్లి అవసరమైన పనులు చేయవలసిందిగా సైనిక దళాలకు ఉత్తరువు చేసిందని శ్రీ తిరుమలరావుగారు అన్నారు. ఇండియన్ సైనికదళానికి చెందిన రెండుపటాలు, సాంకేతిక నిపుణులు ఇప్పుడు అక్కడ సహాయ కార్యక్రమాలను నిర్వహిస్తున్నారు. క్షామబాధితులకు సహాయం చేయడంలో మద్రాసు ప్రభుత్వంతో సర్వదా సహకరించగలనని ఇండియా ప్రభుత్వం వాగ్దానం చేసిందని అన్నారు. అనధికార సంస్థల సహాయం అత్యవసరమని వినతిచేస్తూ, మార్వాడీ సహాయక సంఘం ... సంఘ వెంటనే సహాయంచేయడానికి ముందుకు వచ్చిందని కూడా శ్రీ తిరుమలరావుగారు అన్నారు.

శ్రీ మాడభూషి అనంతశయనం అయ్యంగార్ మాట్లాడుతూ, రాయలసీమ క్షామ స్థితులను వివరించి, క్షామబాధితులకు సంఘంగా సహాయం చేయాలని వినతి —

గూడూరులో క్షామనిధి వసూళ్లు

గోగినేనివారిపాలెం, ఏప్రిల్ 24 దశరథరామయ్యనాయుడు యం. యల్. ఏ. గారి అధ్యక్షతను ఏర్పడిన గూడూరు సీమ క్షామనివారణ కమిటీవారు రు 2 క్షామనిధి వసూలుచేశారు.

దరిత్రాత్మకమైన హిందూదేశము

శ్రీకృష్ణ భగవానుని ఆలయము - ద్వారక

శాంతతత్వం, స్వచ్ఛత ఒప్పునట్టి లీలామానుష విగ్రహుడైన శ్రీకృష్ణభగవానుని ఆలయము పురాతన సంస్కృతిగల్గి, వేనకువేలగుయాత్రీకులకు ఉల్లాసము మొనగూర్చు పవిత్ర స్నానఘట్టంతో, హిందూమతస్థులకు యాత్రస్థలమైయున్నది.

హిందూ దేశంలోని మిగతా అన్ని పట్టణాల మాదిరిగా ఇక్కడకూడా బ్రూక్ బాండ్ విక్రేత అదేక దీక్షతో తీరిక లేకుండా యాత్రికులకు, స్థానిక టీ దుకాణాలకు ప్రతి ఒకరికీ చక్కని, తాజా...టీ అందుసట్లుచూచుచున్నారు.

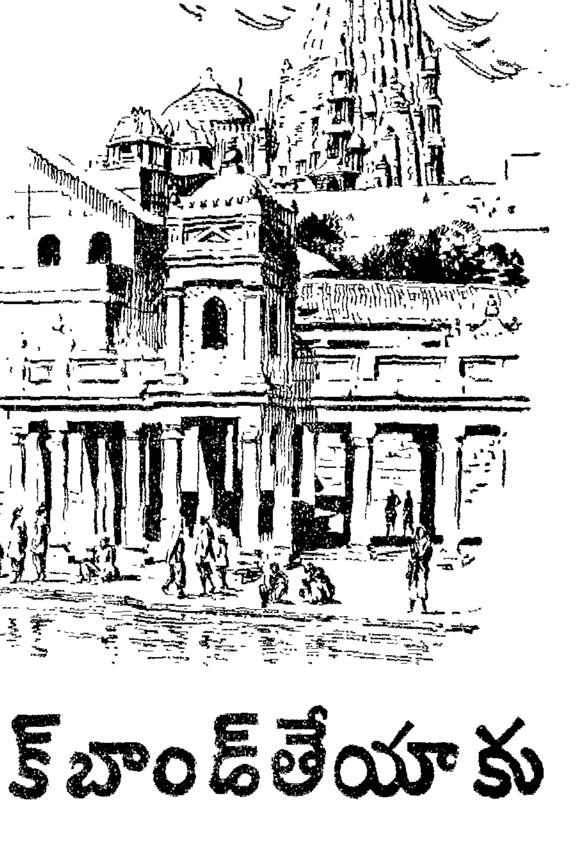

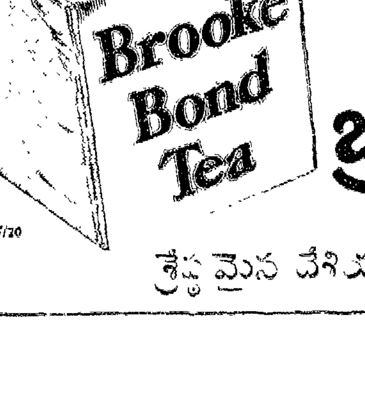

బ్రూక్‌బాండ్ తేయాకు
శ్రేష్ఠమైన దేశీయ ప్యాకెట్లలో సర్వోత్తమమైన దేశీయ తేయాకు

సదరన్ రైల్వే గ్రెయిన్ షాపులకు సామగ్రి సప్లయి చేయుటకు

టెండర్లు

రైల్వే గ్రెయిన్ షాపులకు యీ దిగువ సామగ్రి సప్లయి చేయుటకుగాను, ఆయా జోనులకు, ఆయా సామగ్రికి వేరువేరుగా సీలు వేసిన కవర్లలో టెండర్లు కోరబడుతున్నవి. ఈ టెండరు చైర్‌మన్, జాయింట్ పర్చేసింగ్ బోర్డు, సదరన్‌గ్రూప్, కేరాఫ్ సూపరింటెండెంట్, రైల్వే గ్రెయిన్ షాపు, సదరన్ రైల్వే, బీచ్ సేషన్ బిల్డింగ్స్, మద్రాసు-1. వారిచే 19-5-52 మధ్యాహ్నం 15-00 గంటలవరకు తీసికొనబడును.

2. జోన్ i సదరన్ రైల్వే మద్రాసు. కావలసిన సామానులు.

(1) కందిపప్పు.
(2) మినప పప్పు.
(3) పెసర పప్పు.
(4) నువ్వుల నూనె.
(5) ఉప్పు.

3. జోన్ ii సదరన్ రైల్వే. తిరుచినాపల్లి. కావలసిన సామానులు.

(1) కందిపప్పు
(2) మినపప్పు
(3) పెసరపప్పు
(4) నువ్వుల నూనె
(5) కొబ్బరి నూనె.
(6) ఉప్పు

4. టెండరు పంపదలచుకొన్నవారు నియమిత ఫారములలోనే పంపవలెను. టెండరు ఫారము, షెడ్యూల్, స్పెసిఫికేషన్ గలసెట్టు 1 టికి (ఒక్కొక్క సామానుకు, ఒక్కొక్క జోనుకు విడివిడిగా) రు.1/వంతున పేమాస్టరు అండ్ కాషియర్, సదరన్‌రైల్వే, పార్కుటౌన్, మద్రాసువారికి చెల్లించి పొందవచ్చును. టెండరు ఫారము ఇతరులకు మార్చుటకు వీలులేదు. ఇందుకు చెల్లించినసొమ్ము తిరుగిరాదు.

నిర్ణయించబడిన ప్రోఫార్మాలో ఇన్‌కంటాక్సు క్లియరెన్స్ సర్టిఫికెట్ "ఒరిజినల్"లో దాఖలు చేసికొనవలెను. లేనంతట టెండర్లు గమనింపబడవు. పై ప్రోఫార్మా ఇన్‌కమ్‌టాక్సు క్లియరెన్సు సర్టిఫికేట్ ఫారములు ఉచితముగా యీ క్రింద సంతకము చేసినవారి ఆఫీసులో పొందవచ్చును.

ఇన్‌కంటాక్సు విధింపబడగిన ఆదాయము లేని టెండరర్లు ఇన్‌కంటాక్సు క్లియరెన్సు ప్రోఫార్మా సర్టిఫికేట్ దాఖలు చేసికొనలేరు గాన, అట్టివారుతమకు ఇన్‌కంటాక్సు విధింప తగిన ఆదాయము లేదని ఋజువుపర్చునట్లు ఒక ప్రమాణపత్రమును, ఆయా ఇన్‌కంటాక్సు ఆఫీసరుచే సంతకముచేయించి పంపుకొనవలెను.

షరా:—ఏ టెండరుగాని అంగీకరింపబడగానే, అంగీకరింపబడిన టెండరరు. ఆయా జోనుకు సంబంధించిన గ్రెయిన్ షాపు ఆఫీసర్-ఇన్‌ఛార్జివారికి అగ్రిమెంటు వ్రాసి ఇవ్వ [illegible] టెండరరుస్వయముగా తెలుసుకొనవలెను.

సూపరింటెండెంటు ఆఫీసు, రైల్వే గ్రెయిన్‌షాపు, సదరన్ రైల్వే, మద్రాస్ బీచ్ సేషన్ బిల్డింగ్స్, మద్రాసు-1.
చైర్‌మన్ జాయింట్ పర్చేసింగ్‌బోర్డు, సదరన్ అండ్ బి. యన్. రైల్వేలు.
డి. 26—4—52.

ఈజిప్ట్, సూడాన్‌ల రాజుగా ఫరూక్‌నే గుర్తించడానికి ఈడెన్ అంగీకారం?

—కెయిరో పత్రికల సూచన

కెయిరో, ఏప్రిల్ 26—ఫరూక్‌ను ఈజిప్ట్, సూడాన్‌లకు రాజుగా గుర్తించడానికి బ్రిటిష్ విదేశాంగమంత్రి మిస్టర్ ఆంథొనీ ఈడెన్ అంగీకరించాడని ప్రసిద్ధ ఈజిప్షియన్ పత్రికలు నేడు ప్రకటించాయి.

వచ్చే 24 గంటలలోపుగా కొత్త బ్రిటిష్ ప్రతిపాదనలు ఈజిప్టుకు అందవచ్చునని. ఫరూక్‌ను ఈజిప్టు సూడాన్‌లకు రాజుగా గుర్తించినందుకు బదులుగా తమ భవితవ్యాన్ని స్వేచ్ఛగా నిర్ణయించుకొనే అధికారం సూడానీస్ ప్రజలకు ఈజిప్టు యివ్వాలని బ్రిటన్ పట్టుపట్టుతున్నదని "అల్ అహ్రాం" పత్రిక వ్రాసినట్లు యు. పి. ఐ. విలేకరి, ఆంగ్లో - ఈజిప్షియన్ వివాదపరిష్కారం యుకతథ్యమనే కెయిరోలోని ఒక ఉన్నతోద్యోగి తనతో అన్నట్లు ప్రెస్‌ట్రస్ట్ ఆఫ్ ఇండియా విలేకరి తెలుపుతున్నారు.

పరిష్కారానికి ఉభయపక్షాలు కుతూహల పడుతున్నపుడు మార్గం కుదరక తప్పదని. రాయబారాల పునః పారంభానికి ప్రాతిపదికగా తాను సూచించిన ప్రధాన ప్రతిపాదనలకు బ్రిటన్ అంగీకరించగలదనే ఈజిప్షియన్ ప్రభుత్వం విశ్వసిస్తున్నదని కెయిరోలోని ఉన్నతోద్యోగి ప్రెస్ ట్రస్ట్ ఆఫ్ ఇండియా విలేకరితో అన్నాడు.

ఈ ప్రతిపాదనలపట్ల తమకు కలిగిన తొలి అభిప్రాయాన్ని బ్రిటిష్ విదేశాంగమంత్రి ఆయన సలహాదారులు బ్రిటన్‌లోని ఈజిప్షియన్ రాయబారి అమర్ పాషా ద్వారా ఈజిప్షియన్ ప్రభుత్వానికి తెలియజేశారు.

సూయజ్‌కాలువ ప్రాంతాన్ని ఖాళీ చెయ్యడానికి బ్రిటన్ అంగీకరించిందనీ, సూడాన్‌లో విషయంలో బ్రిటిష్ నిపుణులు చేసిన సూచన ఈజిప్షియన్‌లకు సమ్మతంకాగలదని, అయితే యిది బ్రిటన్‌కు అంగీకారయోగ్యం కాగలదో లేదో యింకా తేలలేదని యిక్కడి పెక్కుమంది భావిస్తున్నారు.

బ్రిటిష్ నిపుణులు ఫరూక్ నే ఈజిప్ట్, సూడాన్‌లకు రాజుగా అంగీకరిస్తూ, సూడానీస్ ప్రజల స్వయం నిర్ణయాధికారాన్ని బ్రిటన్‌కు బదులు ఈజిప్టే యివ్వాలనీ, సూడాన్‌లో ప్లెబిసైట్ జరిగేవరకు దాని పరిపాలన అంతర్జాతీయ ప్రతినిధివర్గం పరంగా కొనసాగాలనే సూచించారని [illegible]. సూడాన్ విషయంలో అటువంటి ప్రతిపాదన ఈజిప్ట్ అంగీకరించడంపైనే ఉభయ పక్షాల మధ్య ఒడంబడిక కుదరడం ఆధార పడి వుంటుందని విశ్వసించబడుతూవుంది.

బ్రిటన్ కొత్త ప్రతిపాదనలింకా ముసాయిదా రూపంలోపడలేదనీ, అయితే మార్పు కూర్పులకు యింకా అవకాశమున్నట్లు ఉద్యోగులు సూచించారనీ లండన్‌లోని అమెరికా యునైటెడ్ ప్రెస్ విలేకరి తెలుపుతున్నాడు.

నాలుగేళ్లలో ప్రపంచ శాంతి

చర్చిల్ ఆశాభావం

లండన్, ఏప్రిల్ 25—వచ్చే మూడు, నాలుగు సంవత్సరాలలో సుస్థిర ప్రపంచ శాంతి స్థాపనకు హెచ్చు అవకాశాలు కలవని బ్రిటన్ ఆర్థిక పరిస్థితి చక్కబడగలదని ప్రధాని చర్చిల్ నేడు జోస్యం చెప్పారు.

"ప్రిమ్‌రోజ్ లీగ్" సంఘం సమావేశంలో ప్రసంగిస్తూ ఆరేళ్ళపాటుసాగిన సోషలిస్టు పరిపాలనలో బ్రిటన్ పూర్తిగా దివాలా తీసే పరిస్థితికి వచ్చిందని ఈ దుస్థితి నుంచి దేశాన్ని కాపాడడానికి ప్రభుత్వం ప్రయత్నిస్తున్నదని కూడా అన్నాడు.

పార్లమెంట్ బడ్జెట్టు సమావేశం

తాజా కార్యక్రమం

న్యూఢిల్లీ, ఏప్రిల్ 26—ప్రజా ప్రతినిధుల సభ సభ్యులకు తాజాగా అందజేయబడిన సభా కార్యక్రమాన్నిబట్టి, కొత్త కేంద్ర మంత్రివర్గ సభ్యులు మే 13 వ తేదీన ప్రారంభం కాగల పార్లమెంట్ బడ్జెటు సమావేశానికి సర్వ సన్నద్ధం కావడానికి పూర్తి అవకాశం వుండగలదని తెలుస్తున్నది.

మొదటి రెండురోజులలోను సభ్యుల ప్రమాణస్వీకారం జరుగుతుంది. మూడవ రోజున స్పీకర్ ఎన్నిక జరుగుతుంది. నాల్గవ రోజున ప్రెసిడెంట్ ప్రారంభోపన్యాసం యిస్తారు.

మే 19 వ తేదీ సోమవారం నుంచి ప్రారంభం కాగల వారంలో ప్రెసిడెంట్ ఉపన్యాసంపై చర్చకు మూడురోజులు ప్రత్యేకించారు. ప్రెసిడెంట్‌కు అభినందనాలు తెలియజేసే తీర్మానంతో చర్చప్రారంభమౌతుంది.

ప్రెసిడెంట్ ఉపన్యాసంలో ప్రభుత్వ విధానాలను విమర్శించే సవరణలను ప్రవేశ పెట్టగా ప్రతిపక్షం ప్రతిపాదించగలదని, దానిపై వోటింగ్, డివిజన్ కూడా జరగవచ్చునని తలంచబడుతున్నది. ఇది బహుశా మే 21 వ తేదీన జరగవచ్చు.

తరువాత రెండు రోజులలోను రైల్వే బడ్జెట్, జనరల్ బడ్జెటు ప్రవేశపెట్టబడి. మే 26, 27, తేదీలలో రైల్వే బడ్జెట్‌పైన, జనరల్ బడ్జెట్‌పై నాలుగురోజులు చర్చ జరుగుతుంది. అంటే అది జూన్ రెండవతేదీ కాగలదు. బడ్జెట్‌డిమాండ్‌ల చర్చ, ఆమోదాలకు జూన్‌నెల అంతా సరిపోతుంది.

కనక జులై మొదటి వారంవరకు శాసన సంబంధమైన కార్యక్రమం అమలుజరగదన్నమాట. బడ్జెట్ డిమాండులపై చర్చల సందర్భంలో ప్రతిపక్షం విమర్శలు వచ్చినా, ఈలోగానే మంత్రివర్గ సభ్యులు ప్రభుత్వ విధానాలను అవగతం చేసుకొనగలరని, తద్వారా కొత్త శాసనాలను ప్రతిపాదించడం వారికి సులభం కాగలదని విశ్వసించబడుతున్నది.

జులై 17 వ తేదీన ప్రయివేటు సభ్యుల తీర్మానాలకు, 18 వ తేదీన ప్రయివేటు సభ్యుల బిల్లుల ప్రతిపాదనకు అవకాశం యిచ్చారు.

ప్రెసిడెంట్ ఉపన్యాసం జరిగిన రోజునే పార్లమెంట్ సమావేశంలో నూతన బిల్లుల ప్రతిపాదన జరుగుతుంది. పాత పార్లమెంట్ రద్దుకావడంవల్ల దాని పరిశీలనలో కల బిల్లులన్నీ రద్దుకావడంతో వాటిని తిరిగి ప్రతిపాదించవలసిన అవసరం ఏర్పడింది. (మ.వి.)

యునైటెడ్ ఫ్రంట్‌కు టి.ఎన్.టి. సహకారం

వున్నట్టు శ్రీ పి. రామమూర్తి వివరణ

కాలికట్, ఏప్రిల్ 26—ఇండియా కమ్యూనిస్టుపార్టీ పొలిట్ బ్యూరో సభ్యుడు, డెమొక్రాటిక్ ఫ్రంట్ ఎం. ఎల్. ఎ. శ్రీ పి. రామమూర్తి నేడిక్కడ పత్రికాప్రతినిధుల సమావేశంలో మాట్లాడుతూ, రాజగోపాలాచారి మంత్రివర్గం కృషికార్ లోక్‌పార్టీ, సోషలిస్టు, ముస్లింలీగ్‌ల సహకారంతో కొంతకాలం కొనసాగవచ్చునేమో కాని, నేడు ప్రజలు ఎదుర్కొంటున్న సమస్యలను మాత్రం అది పరిష్కరించజాలదన్నారు. వ్యవసాయ దట్టాలను పూర్తిగా మార్చడంవల్లను, స్వప్రయోజనపరులను తొలగించడంవల్లను పరిష్కారం సాధ్యం కాగలదని అన్నారు. రాజాజీ మంత్రివర్గంలో భూస్వాములే ఎక్కువగా వున్నందున ఇలాంటి సంస్కరణ సంభవం కాదని ఆయన అన్నారు.

తమిళనాడు శ్రమజీవుల (టాయిలర్స్) పార్టీ నాయకులు అసెంబ్లీ స్పీకర్ పదవికి పోటీచేయడానికి కుతూహలపడుతున్నారని. అన్నిముఖ్యవిషయాలలోను యునైటెడ్‌డెమొక్రాటిక్ ఫ్రంట్ టాయిలర్స్ పార్టీ నాయకులు శ్రీ రామస్వామి పడయాచ్చిర్‌గారితోనో, శ్రీ నారాయణస్వామి నాయకర్ గారితోనో సంప్రతింపులు జరిపిందని ఆయన అన్నారు. స్పీకర్ ఎన్నికలో సోషలిస్టులు కాంగ్రెస్ అభ్యర్థిని సమర్థించదలచడం పొరపాటని, వారు కాంగ్రెస్ అభ్యర్థిని బలపరచరని ఆశిస్తున్నానని ఆయన అన్నారు. అసెంబ్లీలో మైనారిటీ పక్షమైన కాంగ్రెసువారి మంత్రివర్గం కొనసాగే ఆశ సోషలిస్టుల సహకారం వల్లనేనని ఆయన అన్నారు.

వివాదగ్రస్త ప్రాంతాల పరిష్కారం ప్రజాభిప్రాయం ప్రకారమూ, ఆర్థిక విషయాలకు చెందిన సమస్యలు సరిహద్దు విర్ధాయక సంఘంతోకాక, ఫైనాన్షియల్ కమిషన్‌తో పరిష్కరించబడాలనే షరతుపై వెంటనే భాషా సంయుక్త రాష్ట్రాలు నెలకొల్పబడాలని అసెంబ్లీలోని యునైటెడ్‌ఫ్రంట్ కోరుతున్నదని ఆయన స్పష్టపరచారు.

టి. ఎన్. టి. వైఖరి

మద్రాసు, ఏప్రిల్ 26—తమిళనాడు శ్రమజీవులపార్టీకి చెందిన సభ్యులు ఏప్రిల్ 30 తేదీన సమావేశమై రాజాజీ మంత్రివర్గం పట్ల తమ వైఖరిని గురించి తుది నిర్ణయం చేయగలరని ఆపార్టీ కార్యదర్శి శ్రీ ఎ. సుబ్రహ్మణ్యం (ఎమ్. ఎల్. సి) నేడొక ప్రకటన చేశారు. రాజాజీ మంత్రివర్గాన్ని బలపరచరాదని పార్టీ నిర్ణయించిందన్న వార్తలో నిజం లేదనికూడా స్పష్టపరచారు.

తూర్పు ఆఫ్రికా నేషనల్ కాంగ్రెసు అధ్యక్షుడు జె. యం. నజరెత్ తన పదవికి రాజీనామా యిచ్చినట్టు శనివారంనాడు నైరోబీలో ప్రకటించబడింది.

ప్రెసిడెంటు ఎన్నిక

ప్రొఫెసర్ షాకు సోషలిస్టుల వోటు

బొంబాయి, ఏప్రిల్ 26—యూనియన్ ప్రెసిడెంట్ ఎన్నికలో ప్రొఫెసర్ కె. టి. షాకు వోటుచేయాలని సోషలిస్టుపార్టీ శాసన సభ్యులను తాను ఆదేశించినట్లు ఇండియా సోషలిస్టు పార్టీ పార్లమెంటరీ బోర్డు చైర్మన్ శ్రీ జయప్రకాశ్ నారాయణ్ నేడిక్కడ పత్రికా విలేకరులతో చెప్పారు.

హిందు మజ్దూర్ సభ వర్కింగ్ కమిటీ సమావేశంలో పాల్గొనడానికిగాను శ్రీ జయప్రకాశ్ నేడిక్కడకు వచ్చారు.

కమ్యూనిస్టు నాయకుల విమర్శ

కమ్యూనిస్టు నాయకులు శ్రీ పి. సుందరయ్య, శ్రీ ఎ. కె. గోపాలన్ నేడు న్యూఢిల్లీ నుంచి ఒక ప్రకటనచేస్తూ, డాక్టర్ రాజేంద్రప్రసాద్ ఏపార్టీకి చెందని అభ్యర్థి అని పండిట్ నెహ్రూ చేసినప్రకటన "అపోహలు కలిగించేదిగా" వున్నదన్నారు.

"డాక్టర్ రాజేంద్రప్రసాద్, గత చరిత్రను మర్చిపోయి, రిపబ్లిక్ అధినేతగా వున్న కాలంలో ఆయన కాంగ్రెసుపార్టీ చెప్పిన చొప్పున వ్యవహరించారనే విషయాన్ని మేము మర్చిపోవాలని పండిట్ నెహ్రూ కోరుతున్నారా" అని వీరు ఈ ప్రకటనలో ప్రశ్నించారు.

సింహళ సత్యాగ్రహోద్యమం:

కార్యాచరణ సంఘం నియామకం:

సన్నద్ధులు కావాలని ప్రజకు కాంగ్రెస్ వినతి

కొలంబో, ఏప్రిల్ 26—లంక భారతీయ కాంగ్రెస్ సత్యాగ్రహోద్యమ నిర్వహణకై అయిదు గురితో ఒక కార్యాచరణ సంఘాన్ని నిన్న నియమించింది.

వెంటనే కార్యరంగంలోకి దూకడానికి సంసిద్ధంగా వుండవలసిందని, తమ ప్రాంతాలలో బహిరంగసభలు జరిపి ఈ ఉద్యమ ప్రాధాన్యాన్ని వివరించి ప్రజలను సన్నద్ధులను చేయవలసిందిగా జిల్లా కాంగ్రెస్‌సంఘం కార్యకర్తలందరూ ఆదేశించబడ్డారు.

లంక ప్రభుత్వానికి ఇండియన్ ఓవర్‌సీస్ కాంగ్రెస్ నిరసన

బొంబాయి, ఏప్రిల్ 26—ఎనిమిదిలక్షల మంది భారతీయులకు వోటింగ్ హక్కు లేకుండా చేయడంపట్ల ఇండియన్ ఓవర్‌సీస్ కాంగ్రెస్ నేడు లంక ప్రధాని డడ్లీ సేనానాయకేకు తన అసమ్మతిని తెలియపరచింది.

లంకభారతీయులు తమ న్యాయమైన హక్కుల రక్షణకు కార్యాచరణకు పూనుకోవలసిన తరుణం వచ్చిందని హెచ్చరిస్తూ ఈ కాంగ్రెస్ కార్యదర్శి శ్రీ వి. డి. నగ్గి నేడొక ప్రకటన చేశారు.

ఈ సందర్భంలో లంకభారతీయుల ఉద్యమాన్ని ఇండియా ప్రజలందరూ పూర్తిగా బలపరచగలరని కూడా ఆయన అన్నారు.

ఇండియాకు అమెరికా పెట్టుబడి సహాయం

శ్రీ బి. ఆర్. సేన్ విజ్ఞాపన

న్యూయార్క్, ఏప్రిల్ 25—అమెరికన్ శ్రీమంతులు, తదితరులు ఇండియాలో పారిశ్రామికాభివృద్ధికి విశేషంగా ద్రవ్యాన్ని పెట్టుబడి పెట్టవలసినని అమెరికాలోని ఇండియా రాయబారి శ్రీ బి. ఆర్. సేన్ నేడు విజ్ఞాపన చేశారు.

ప్రపంచ దేశాల ఆర్థికాభివృద్ధిపై డెలావర్ విశ్వవిద్యాలయంలో ప్రసంగిస్తూ, ఇండియాలో రెండు పెట్రోల్ పరిశుద్ధి కర్మాగారాలకు జరిగిన ఏర్పాటే ఇండియాప్రభుత్వం సంపాదించుకొన్న విశ్వాసానికి తార్కాణమని శ్రీ బి. ఆర్. సేన్ అన్నారు.

శతాబ్దాల తరబడిని బంధించిన దాస్యశృంఖలాలను త్రెంచుకొని స్వతంత్ర ఖండంగా అవతరిస్తున్న ఆసియాలో ఇండియా ప్రధాన స్థాన మాక్రమించుకొంటున్నదనీ, ఇండియా తలపెట్టిన పంచవర్ష ప్రణాళిక అమలుజరగడంతో ప్రజాస్వామికం విలువ దేశంలోని కోటానుకోట్ల ప్రజలకు గ్రాహ్యం కాగలదనీ ఆయన అన్నాడు.

గురువారంనాటిరాత్రి నేషనల్ సోషల్ సైన్స్ ఇన్‌స్టిట్యూట్ సమావేశంలో ప్రసంగిస్తూ, ఇండియా అభివృద్ధికి నిర్ణేశించబడిన 356 కోట్ల డాలర్ల కార్యక్రమంలోను నూరు కోట్ల డాలర్ల లోటు తప్పనట్లే కనిపిస్తున్నదనీ, ఈ లోటును అమెరికాయే భర్తీచెయ్యాలనీ ఆయన అన్నారు.

భారతప్రజల సమస్యలపట్ల అమెరికన్లకు సానుభూతిభావం కలగడం ముదావహమని కూడా ఆయన అన్నారు.

గోరఖ్‌పూర్ సంఘటన

రైల్వేకార్యాలయ ప్రకటన

లక్నో, ఏప్రిల్ 26—రైల్వే కార్యాలయాలలోను, వర్కుషాపులలోను హాజరు తక్కువగా వున్నదని నేడు పూర్వోత్తర రైల్వే కార్యాలయం ప్రకటించింది.

నిన్న గోరక్‌పూర్‌లో జరిగిన పోలీసు కాల్పుల వివరాలను ప్రకటిస్తూ, కొంత మంది గాయపడ్డారని, హాస్పిటల్‌లో ఇద్దరు మరణించారని వెల్లడించింది.

ఈ గొడవకు కారణాన్ని వివరిస్తూ, కొంతకాలం క్రితం తాత్కాలికంగా కొంత మంది గుమాస్తాలు నియమించబడ్డారని, రైల్వే సర్వీస్ కమిషన్ ఆమోదానికి లోబడి సదరు నియామకాలు జరపబడ్డాయని, తర్వాత ఏప్రిల్ 18 వ తేదీని సర్వీస్ కమిషన్ గోరఖ్‌పూరు వచ్చినప్పుడు దానియెదుట అభ్యర్థులు హాజరు కాగూడదని ఆందోళన లేవదీయబడిందని పేర్కొనబడింది.

ఏప్రిల్ 23 వ తేదీని సభజరిపి, తాత్కాలిక గుమాస్తాలను సర్వీస్ కమిషన్ ముందు హాజరుకాకుండా ఉద్యోగంలో పర్మనెంటుచెయ్యడం సాధ్యం కాదని అధికారులు స్పష్టం చేశారు. అయినప్పటికీ ఆసాయంత్రం ఉద్యోగుల యూనియన్ (ట్రాఫిక్ శాఖ) కొన్ని కోర్కెలుకోరి, అల్లరి ప్రారంభించారని ఆ ప్రకటన వివరం చేసింది.

(తాజావార్తలు 4 వ పేజీలో)

భారత ప్రభుత్వ సైనిక ప్రతినిధివర్గం పట్ల వ్యతిరేక ప్రచారం

నేపాల్ ప్రభుత్వం హెచ్చరిక

ఖట్మండూ, ఏప్రిల్ 25—సైనిక వ్యవహారాలకుసంబంధించిభారతసైనికాధికారులపై జరుగుతున్న దుష్ప్రచారాన్ని అణచి వెయ్యడానికి ప్రభుత్వం తీవ్రచర్యలు తీసుకోగలదని నేపాల్ ప్రభుత్వం నేడు హెచ్చరించింది.

నేపాల్ సైన్యాన్ని పునర్నిర్మించడానికి, నేపాల్ సైనికులకు శిక్షణ గరపడానికే భారత సైనిక ప్రతినిధివర్గం తమ దేశానికి వచ్చిందని, ఇక్కడ కనీసం ఒక సంవత్సరమైనా ఉంటుందని నేపాల్ ప్రభుత్వంనేటిసాయంత్రం చేసిన ప్రకటనలో స్పష్టం చేసింది. భారత సైనిక ప్రతినిధివర్గానికి వ్యతిరేకంగా సైన్యాన్ని, ప్రజలను రెచ్చగొట్టడానికి ప్రయత్నాలు జరుగుతున్నాయని, ఇట్టి ప్రచారం చేస్తున్నవారు వట్టి అభివృద్ధి విరోధకులని, దేశాన్ని ఇంకా ఇలాంటి అధోగతిలోనే వుంచాలనికోరే స్వార్థపరులనికూడా ఆ ప్రకటనలో పేర్కొనబడింది.

స్టర్లింగ్‌నిలవల వాడకం

విమర్శలకు ఢిల్లీ వర్గాల జవాబు

న్యూఢిల్లీ, ఏప్రిల్ 26—ఇండియా, గత సంవత్సరం తన స్టర్లింగ్ నిలవల ఖాతాలో నుంచి చాల హెచ్చు మొత్తాలను వాడుకొన్నదన్న వార్త నిరాధారమని ఇక్కడి అభిజ్ఞ వర్గాలవారు ఖండించారు.

గత రెండు సంవత్సరాలలోను ఇండియా స్టర్లింగ్ నిలవల గతంలో జమలు విశేషంగా పెద్దాయని, ఆ డబ్బునంతా ఇండియా వాడుకోలేదని కూడా వీరు సూచించారు. 1949, 1950 సంవత్సరాలలో ఇండియాకు వాణిజ్యపు నిలవలు హెచ్చుగా వుండేవని అందుచేత ఈ స్టర్లింగ్ నిలవలను వాడుకోవలసిన అవసరం ఇండియాకు కలుగలేదని, ఈ రెండేళ్లలోను మనకు 90 కోట్ల రూపాయలు విలువగల స్టర్లింగ్‌లు నిలవచేయబడ్డాయని, ఇదే కాకుండా బ్రిటన్‌తో ఒడంబడికను అనుసరించి 92 కోట్ల రూపాయల స్టర్లింగ్‌లను కేంద్రనిలవనుంచి వాడుకోడానికి మనకు అవకాశం కలదని. ఈ ఒడంబడిక ప్రకారం 1950 జులైనుంచి ఏటా 350 లక్షల పౌనుల వంతున ఆరేళ్ళవరకు వాడుకోవడానికి ఇండియా ప్రభుత్వానికి అవకాశం కలదని. ఈ దృష్టితో చూచినప్పుడు 1951 జూన్ నుంచి 10 మాసాలలో 150 కోట్ల రూపాయలను, స్టర్లింగ్‌లను వాడుకోవడం ఏవిధంగాను ఆందోళనకరమైన అంశం కానేకాదని కూడా వీరు సూచిస్తున్నారు.

1951 జూన్‌లో మన స్టర్లింగ్ నిలవలు 857 కోట్ల రూపాయలు వుండేవి. ఇప్పుడు ఈ మొత్తం 780 కోట్లు మాత్రమే వుంది. ఈ తేడా మేరకు పంచవర్ష ప్రణాళికప్రకారం అవసరమైన యంత్రసామగ్రి దిగుమతి చేసుకోబడింది.

అమెరికా ఉక్కు పరిశ్రమ వివాదం

వాషింగ్‌టన్, ఏప్రిల్ 26—అమెరికా ఉక్కు పరిశ్రమను ప్రెసిడెంట్ ట్రూమన్ స్వాధీనం చేసుకోవడంపై చెలరేగిన వివాదం ఇప్పటి పరిస్థితులలో సామరస్య పూర్వకంగా పరిష్కారమయ్యే సూచన రేమీ కనబడడం లేదని అభిజ్ఞవర్గాలవారు సూచిస్తున్నారు.

ఇట్టి ఉత్తరువును జారీచెయ్యడానికి ప్రెసిడెంట్‌కు హక్కులేదని నిన్న ఫెడరల్ కోర్టులో ఉక్కు కంపెనీల యజమానులతరఫున మరొక దావా దాఖలు చేయబడింది.

వ్యవసాయానికి పరపతి సౌకర్యం

స్థాయీసంఘం చర్చలు

బొంబాయి, ఏప్రిల్ 25—వ్యవసాయదారుల పరపతి సమస్యలపై సలహా చెప్పడానికి నియమింపబడిన స్థాయీసంఘం వారు గత రెండు రోజులుగా యిక్కడ సమావేశమై దేశంలో వెనకబడిన ప్రాంతాల సహకారాభివృద్ధి, అక్కడ రిజర్వుబ్యాంకి, ప్రభుత్వం చేయవలసిన సహాయాన్ని గురించి సమాలోచనలు జరిపారు. పంటల మార్కెటింగ్, వ్యవసాయ తరుణంలో అప్పులు మంజూరుచేయడంలో సెంట్రల్ కో-ఆపరేటివ్ బ్యాంకీలకు పరపతిగా యిచ్చే మొత్తాలను రిజర్వు బ్యాంకి ఎలా నిర్ణయించాలనే విషయం కూడా వీరు చర్చించారు. సొసైటీల ఆడిట్, ఇన్‌స్పెక్షన్‌ల గురించికూడా యోచించారు. పూనా కాలేజీలో సహకారోద్యమంలో శిక్షణకు చేయవలసిన ఏర్పాట్లను గురించి కూడా పరిశీలించారు.

గ్రామీణ ఆర్థిక సమస్యలు, సహకారోద్యమంలో నిపుణులైనవారి సహకారం పొందడానికి రిజర్వు బ్యాంకి గవర్నరు శ్రీ బి. రామారావు అధ్యక్షులు. వివిధ రాష్ట్రాల ప్రతినిధులు, కేంద్ర ఆహారశాఖ, ప్లానింగ్‌శాఖ ప్రతినిధులుకూడా దీనిలో సభ్యులుగా వున్నారు.

భారతీయ ప్రయాణికులకు 'క్వారంటీన్' వాసం

మలయా ప్రభుత్వాధికారులతో ఢిల్లీ సంప్రతింపులు

పెనాంగ్, ఏప్రిల్ 26—దక్షిణ భారతదేశంలోని ఓడరేవులనుంచి వచ్చే ప్రయాణీకులను ముందుగా తెలియపరచకుండా "క్వారంటీన్"లో ఉంచే విషయమై వచ్చిన ఫిర్యాదులను గురించి మలయా ప్రభుత్వంతో ఇండియా ప్రభుత్వం సంప్రతింపులు ప్రారంభించ గలదని తెలుస్తున్నది.

మద్రాసు, నాగపట్టణం రేవులలో ఓడ ఎక్కిన 1,200 మంది దెక్కు ప్రయాణీకులను రెండువారాలపాటు క్వారంటీన్‌లో ఉంచడానికి నేడు "హూలాల్ జెరీక్"కు తీసుకు వెళ్ళారు. ముందుగా తెలియపరచకుండా ఈ నియమాన్ని అమలుజరపడంచేత ఈ ప్రయాణీకులను కలుసుకోవడానికి వచ్చిన బంధుమిత్రులు ఎంతో ఆశాభంగం పొందవలసి వచ్చింది.

కొత్తకంపెనీల పెట్టుబడులు

న్యూఢిల్లీ, ఏప్రిల్ 25—1951 మొదటి ఆరు నెలలలోనూ 180 కంపెనీలకు 30 కోట్ల 63 లక్షల రూపాయల పెట్టుబడులను మంజూరు చేసినట్లు కంపెనీల పెట్టుబడుల కంట్రోలర్ కార్యాలయ ప్రకటన జరిగింది. ఆరుకోట్ల 49 లక్షలకు సంబంధించిన 37 అర్జీలు నిరాకరింపబడినవి.

కంట్రోలర్ అనుమతిపొందిన 180 కంపెనీలలోను 93 పారిశ్రామిక సంస్థలు. మిగిలినవి యితర సంస్థలు వున్నవి.

భూదాన యజ్ఞం

గ్రామస్థులందరూ విరాళ మిచ్చిన వైనం

జాన్‌పూర్, ఏప్రిల్ 26—తెకార్డి అనే గ్రామంలోని భూమిగలవారందరూ, ఒక్కరూ మిగలకుండా, వినోబా భావే భూదాన యజ్ఞానికి విరాళ మిచ్చారు.

ఈ గ్రామంలో 25 కుటుంబాలున్నాయి. అందులో 20 కుటుంబాలవారు భూమిగలవారు. వారంతా కలిసి కొంచెం కొంచెంగా మొత్తం 32 ఎకరాల భూమిని విరాళ మిచ్చారు.

ఇంతకంటె ఎక్కువమంది, ఎక్కువ భూమిని దానంచేసిన గ్రామాలెన్నో వున్నా, ఈ విధంగా భూమిగల వారందరూ విరాళమిచ్చిన గ్రామాలు లేవని, ఈ గ్రామం మొత్తం దేశానికే ఆదర్శప్రాయమయిందని ఆచార్య భావే ప్రశంసించారు.

రాజుపాళెం గ్రామంలో

ప్రొద్దుటూరు, ఏప్రిల్ 24—స్థానిక గ్రామాభ్యుదయ శాఖాధికారి శ్రీ ఆర్. వి. నారాయణరాజుగారు 22 వ తేదీని రాజుపాళెం గ్రామంలో బహిరంగసభ జరిపారు. గ్రామాభ్యుదయకార్యక్రమాన్నిగురించి మాట్లాడారు.

నేటి అనిశ్చిత పరిస్థితులలో ఆర్థిక సమానత్వమును సాధించుటకు "భూదానయజ్ఞమే" శరణ్యమన్నారు.

తదుపరి ఆ గ్రామ వాస్తవ్యులు శ్రీమతి నంద్యాల యల్లమ్మగారు 34 సెంట్ల భూమిని, శ్రీ [illegible] పెద్ద వీరారెడ్డిగారు [illegible] ఎకరం ఒక సెంటును కష్టజీవి సేద్యంపై ఆధారపడి వున్న వీర హరిజనునికిగాని లేదా పేదవానికిగాని దానమిచ్చారు.

క్షామపీడితుల సహాయార్థం
నేషనల్ ఆర్టు థియేటర్స్ (రిజిస్టర్డ్) వారి

నాటక ప్రదర్శనలు

శ్రీమతి జి. వరలక్ష్మి :: శ్రీ యన్. టి. రామారావు
వారి మిత్ర బృంద సహకారంతో

28 వ తేదీ ఏలూరు - కేసరి
సాయంత్రం: 8 గంటలకు
29 వ తేదీ భీమవరం - స్వామిజీ థియేటర్
సాయంత్రం: 8 గంటలకు
30 వ తేదీ తణుకు - రాయల్

రేట్లు:— రు. 10/- 5/- 2/-
[థియేటర్ల వద్ద రెండు రోజుల ముందునుంచీ టిక్కెట్లు అమ్మబడును.]

- మరువవద్దు

ఈనోస్ 'ఫ్రూట్ సాల్ట్'
Eno's 'Fruit Salt'
ఉదయమున మేల్కొనగానే
"ఈనో" మరియు "ఫ్రూట్ సాల్ట్" అను మాటలు రిజిస్టర్డు ట్రేడ్ మార్కులు

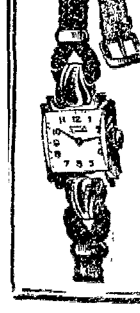

నాణ్యత

నాణ్యత గలుగు కెక్కును. కాబట్టి, ఈ నాణ్యమైన వాచీలు ఉచితంగా తెప్పించుకోవాలని మీకు కోరిక వుంటే, దయచేసి కేటలాగును కోరండి.

GUPTA WATCH COMPANY
P.B. No. 6524 — BOMBAY-26.

Bata

రబ్బరు సోల్సు గల జనరంజకమైన పాదరక్షలు

ధరలు తగ్గింపబడినవి

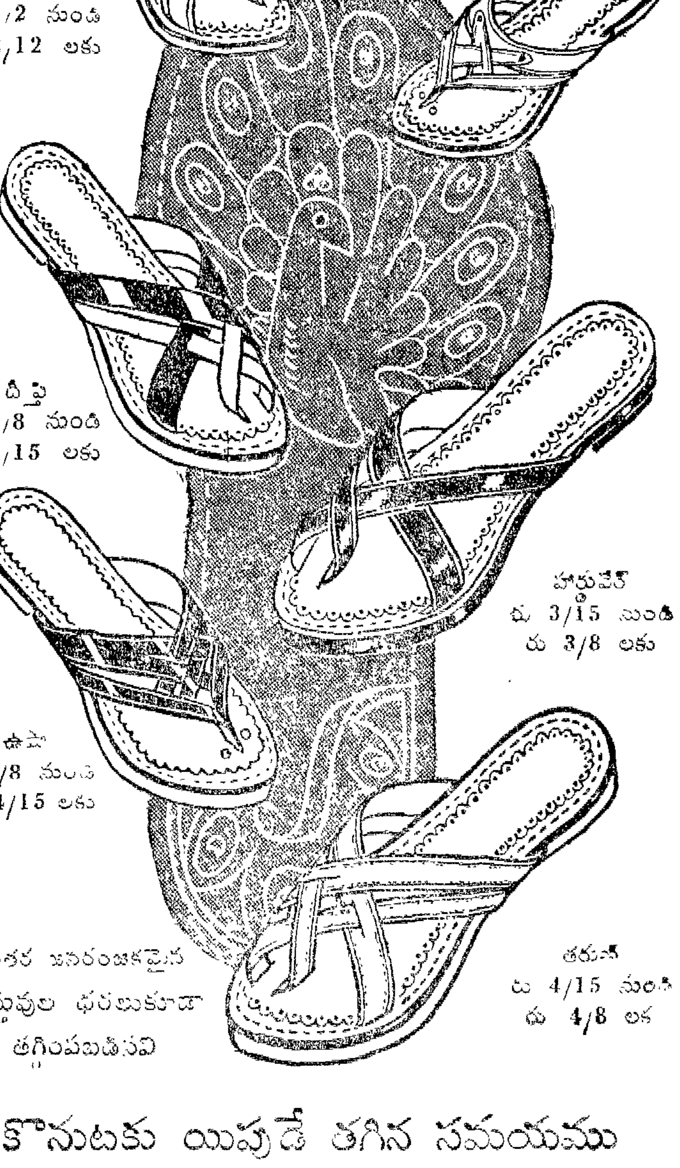

ఉదయన్ రు 4/2 నుండి రు 3/12 లకు
బాబు రు 3/2 నుండి రు 2/12 లకు
దీప్తి రు 4/8 నుండి రు 3/15 లకు
హార్డువేర్ రు 3/15 నుండి రు 3/8 లకు
ఉషా రు 5/8 నుండి రు 4/15 లకు
తరుణ్ రు 4/15 నుండి రు 4/8 లకు

ఇతర జనరంజకమైన వస్తువుల ధరలుకూడా తగ్గింపబడినవి

కొనుటకు యిప్పుడే తగిన సమయము

కృష్ణదేవరాయ ఆంధ్ర భాషానిలయం

మే రెండవవారంలో స్వర్ణోత్సవం జరపడానికి సన్నాహం

హైదరాబాద్, ఏప్రిల్ 26—శ్రీ కృష్ణదేవరాయాంధ్ర భాషానిలయ స్వర్ణోత్సవం వచ్చే మే 9, 10, 11 తేదీలలో జరుపడానికి నిర్ణయించబడింది.

ఈ వుత్సవం దిగ్విజయంగా జరపడానికి పెక్కు సారస్వత, విజ్ఞాన కవిసమ్మేళనం, నాటక ప్రదర్శనలు వివిధ వినోద కార్యక్రమాలు చేర్చనైనది. ప్రముఖాంధ్ర భాషాభిమానులందరు ఈ స్వర్ణోత్సవానికి ఆహ్వానింపబడ్డారు. ఈ వుత్సవం ఆంధ్ర దేశ ముఖ్యనగరమైన తెలంగాణానికి వెన్నుముకవంటి హైదరాబాదులో రాజకీయ స్వాతంత్ర్యం తర్వాత జరుపడం ఇదే మొదటి పర్యాయం. అఖిలభారత తెలుగు పత్రికా ప్రదర్శనం విజయవంతంగా జరపడానికి తగిన యేర్పాట్లు శ్రీ బి. ఎన్. గుప్తగారు చేస్తున్నారు. ఈ పత్రికా ప్రదర్శనానికి ప్రతాపగిరిజీ కోఠీలో 1952 మే 10 వ తేదీన ప్రారంభోత్సవం గావింపబడుతుంది.

నిజాం కార్మిక నాయకుడు అలీం

అజ్ఞాతవాసంనుండి ప్రత్యక్షం

సికిందరాబాద్, ఏప్రిల్ 26—ఒక సంవత్సరంగా అజ్ఞాతవాసంలోవున్న హైదరాబాదీ ట్రేడ్ యూనియన్ నాయకుడు మిస్టర్ ఎం. ఎ. అలీం నేడు అకస్మాత్తుగా ప్రత్యక్షమయ్యాడు. ఈయన పీపుల్సు డెమొక్రటిక్ ఫ్రంట్ కార్యాలయంలో నేడు సంభాషిస్తుండడం అందరూ చూచారు.

కమ్యూనిస్టుపార్టీపైన, దాని అనుబంధ సంస్థలపైన గల నిషేధం తొలగించడం కారణంగా పెక్కుమంది అజ్ఞాతవాసంనుంచి రావడం జరుగుతున్నది.

భారతజాతి సమైక్యత

హిందీ నిర్వహించగల పాత్ర గురించి

శ్రీ రాజమన్నార్ వివరణ

మద్రాసు, ఏప్రిల్ 26—హిందీవల్ల కలుగగల సాంస్కృతిక ప్రయోజనం గొప్పదని మద్రాసు హైకోర్టు చీఫ్ జస్టిస్ శ్రీ పి. వి. రాజమన్నార్ నిన్న సాయంకాలం దక్షిణ భారత హిందీ ప్రచారసభలో "రాజాజీ హాస్టల్"కు ప్రారంభోత్సవం జరుపుతూ [illegible]రు. విద్యార్థులు ఒకరి భావం మరొకరు తెలుసుకొనడానికి, పరస్పరం సాన్నిహిత్యం పెంపొందించుకోడానికి హిందీకి మించినభాష మరొకటి వుండదని ఆయన ఈ సందర్భంలో పేర్కొన్నారు.

ఒత్తిడి పెట్టకుండా, అధికార పూర్వకమైన ప్రమేయం లేకుండా రాష్ట్రీయమంతటా హిందీబోధనకృషి సాగించవలసిందని ప్రచారసభకు సలహాఇచ్చారు. ఈపద్ధతిపై అభ్యసించే హిందీ భారతజాతి సంస్కృతీ సమైక్యానికి దోహద మివ్వగలదని నొక్కి చెప్పారు. బలవంతంపై హిందీ రుద్దడంవల్ల దక్షిణ భారతంలో హిందీపట్ల నిరసనభావం పెచ్చుపెరిగిపోగలదని హెచ్చరించారు.

హిందీ ప్రచారసభకు తాను క్రొత్తకాదని, 30 ఏండ్లకు పైనుంచి సభ కృషి తనకు విదితమేనని అన్నారు. దక్షిణభారతంలో హిందీ ఉద్యమానికి ప్రచారసభ పట్టుగొమ్మ అని ప్రశంసించారు.

హాస్టల్‌కు రాజాజీ పేరుపెట్ట నిశ్చయించినందుకు సభ అధికారులను అభినందించి 1937 లో ప్రధాన మంత్రి హోదాలో రాజాజీయే ఈ హిందీ విద్యాలయానికి శంకుస్థాపన చేసిన విషయాన్ని జ్ఞాపకం చేశారు. తిరిగి రాజాజీ ముఖ్యమంత్రి అయినప్పుడు హిందీ విద్యార్థుల హాస్టల్‌కు రాజాజీ పేరుపెట్టడం కాకతాళీయ మన్నారు. హిందీ ఉద్యమంపట్ల రాజాజీ శ్రద్ధాసక్తులనుకూడా ఈ సందర్భంలో ప్రస్తావించారు.

శ్రీ రాజమన్నార్ ఇంతవరకు హిందీలోనే ఉపన్యసించి తర్వాత ఇంగ్లీషులో ఉపన్యాసం కొనసాగించారు.

హిందీపట్ల తన వైఖరి వివరిస్తూ ఇలా అన్నారు:—

"హిందీ నాకు ప్రియతమమైన భాష. హిందీపట్ల నాకు అభిమానం వుండడానికి కారణాలు అనేకం. హిందీలో సంస్కృతంలోని గాంభీర్యము, పర్షియనులోని శ్రావ్యత వున్నవి. భాషను పర్యాయంగా నడిపించవచ్చు. స్వరం మంచిది ఎట్టి భావాలనైనా సులభంగా వెల్లడించవచ్చు. మీదు మిక్కిలి అధునికమైనది సజీవమైనది. వర్ధిల్ల కలిగినది. ఇండియాలో సామాన్య భాషగా హిందీకి మించినది మరొకటి లేదు."

హిందీ ప్రచారసభ నిర్వహించిన ఒక పరీక్షలో తాను ఉత్తీర్ణుడైనట్టు శ్రీ రాజమన్నార్ వెల్లడించేసరికి సభికులు హర్షనినాదాలు చేశారు.

ఈ సభకు శ్రీ కె. భాష్యం అధ్యక్షత వహించారు.

సభారంభంలో శ్రీ మోటూరి సత్యనారాయణగారు (హిందీప్రచారసభ కార్యదర్శి) సదస్యులకు హిందీలో స్వాగతం చెబుతూ భారతీయులకు సామాన్యభాష ఒకటి అవసరమనే విషయాన్ని మొదట గుర్తించింది భారతజాతి పిత గాంధీజీ అని అన్నారు. అప్పటినుంచి ఆయన హిందీదేశభాష చేయడానికి పురుషోత్తమదాస్ టాండన్, పండిత మదనమోహనమాలవ్యా, శ్రీ రాజాజీవంటి నాయకులతో కలసి కృషిచేశారన్నారు.

గత 34 సంవత్సరాలలో సాగించబడిన హిందీ ఉద్యమ గతి వి. ఈ ఉద్యమంలో దక్షిణభారత హిందీ ప్రచారసభ నిర్వహించిన పాత్రను శ్రీ సత్యనారాయణగారు వివరించారు.

శ్రీ సంజీవకామత్ సభికులకు వందన సమర్పణ చేసినపిమ్మట "జనగణమన" గీతగానంతో ఉత్సవం సమాప్తమైంది.

సూర్యాపేట గాంధీ కేంద్రంలో రాజకీయ తరగతులు

వివిధ దృక్పథాలను నేర్పడానికి కృషి

సూర్యాపేట, ఏప్రిల్ 26—గాంధీ సంఘ సభ్యులైన శ్రీ రెడ్డి పెదవెంకటరెడ్డిగారు క్రిందివిధంగా ప్రకటిస్తున్నారు:

నల్లగొండజిల్లా గాంధీసంఘం ఈ నెల 20 వ తేదీ నుంచి మే 20 వ తేదీవరకు సూర్యాపేట తెలంగాణా నాస్తిక కేంద్రంలో రాజకీయ తరగతులు నడుపుతున్నది. ముందు ప్రకటించిన ప్రకారం 20 వ తేదీ సాయంకాలం నాలుగు గంటలనుంచి తరగతులు ప్రారంభించబడ్డాయి. ఈ రాజకీయ తరగతులలో పాఠాలు వాటి వివరాలు క్రిందివిధంగా బోధింపబడుతున్నాయి:

1. రాజకీయ చరిత్ర, భూగోళం. నాస్తికత్వం శ్రీ కొరాగారు. 2. పార్లమెంటరీ కార్యక్రమం: శ్రీ కోదాటి నారాయణరావు గారు. 3. గాంధీజం: శ్రీ జి. సాంబశివరావు గారు. 4. మార్క్సిజం శ్రీ గోపరాజు రామచంద్రరావుగారు. 5. నవ్యమానవ వాదం శ్రీ ఆవుల గోపాలకృష్ణమూర్తిగారు. 6. జాతి స్వయంనిర్ణయ సూత్రం—విశాలాంధ్ర: శ్రీ వావిలాల. 7. మార్క్సు దృక్పథంతో, ప్రజా సమస్యలు, శ్రీ రావి నారాయణరెడ్డిగారు.

"ఇప్పటివరకు అనేక రాజకీయ తరగతులు నడువుతున్నట్లే గాంధీ సంఘం కూడా, ఈ రాజకీయ తరగతులు నడుపుటకు పూనుకుంది. ఇందులో ఒకే సిద్ధాంతానికి చెందిన వ్యక్తులు అన్ని సిద్ధాంతాలు చెప్పడంవల్ల పాక్షిక రాజకీయ శిక్షణగా ఉంటుంది. కాబట్టి ఇందులో ఏ సిద్ధాంతాన్ని గురించిన వ్యక్తులు ఆ సిద్ధాంతాన్నే చెప్పుటకు ఏర్పాటుచేశాము. తరగతులలో పాల్గొనేవారు కూడా అన్ని రకాల సిద్ధాంతాలకు చెందియుండేట్టు చూడడమే ఈ రాజకీయ తరగతుల ముఖ్యోద్దేశం.

"మే మింతకుముందే సమష్టి వేదికల ద్వారా ప్రచారం జరగవలెనని గత ఎన్నికలలో సమష్టి వేదికల ప్రయోజనాన్ని స్వయంగా ఆదరించి చూపెట్టాం. అందుకు ప్రజల అభిప్రాయం చాలా సుముఖంగా ఉండడంవల్ల: ఆ ప్రోత్సాహంతోనే ఈ పెద్ద కార్యక్రమాన్ని నిర్వహించడానికి పూనుకున్నాం. మా కార్యక్రమాన్ని నిర్వహించడంలో ప్రజలంతా తోడ్పడతారని నమ్ముతున్నాము"

మధిరలో ఉత్సవాలు

కమ్యూనిస్టు పార్టీపై నిషేధం తొలగించినందుకు

మధిర, ఏప్రిల్ 24—ఈ రోజు హైదరాబాదులో సంస్థానంకమ్యూనిస్టు పార్టీ, ఆంధ్ర మహాసభలపై నిషేధం రద్దు చేయబడినందుకు స్థానిక కమ్యూనిస్టు పార్టీవారు ఎంతగానో సంతోషించారు. వెంటనే 200 మంది జనంతో యీ పట్టణంలోని ముఖ్యవీధులన్నిటా ఎర్ర జెండాలతో ఊరేగింపు జరిపారు.

ఈ శుభ సమయాన్నే దాదాపు నాలుగు సంవత్సరాలనుంచి జైళ్ళలో మ్రగ్గుతూ విడుదలైన శ్రీ మాటూరి నాగభూషణరావుగారికి రైల్వేస్టేషనులో ఘనమయిన స్వాగతం యివ్వబడింది.

మధ్యాహ్నం 12 గంటల నక నకలాడే ఎండలో సుమారు 500 మంది జనతా మహోత్సవానికి హాజరయ్యారు. రజాకార్లకు వ్యతిరేకంగా పోరాడి అసువులుబాసిన శ్రీ గోపయ్య తండ్రి శ్రీ బసవయ్యగారు జండాను ఎగురవేశారు. జైలునుంచి వచ్చిన శ్రీ నాగభూషణరావుగారు జండాప్రాశస్త్యాన్ని గురించి ఉపన్యసించారు.

ఈ ఉత్సవానికి చుట్టుపక్కలగల గ్రామాలనుంచి పెక్కుమంది ప్రజలు ప్రత్యేకంగా పనిగట్టుకొని వచ్చారు.

మధిర తాలూకా రైతుసంఘ మహాసభ

మధిర, ఏప్రిల్ 22—మధిరతాలూకా అల్లీనగర గ్రామంలో తాలూకా రైతుసంఘం ఆధ్వర్యాన శ్రీ నాదెళ్ళ అప్పయ్యగారి అధ్యక్షతన బహిరంగసభ జరిగింది. పలువురు తాలూకా ప్రముఖులు పాల్గొన్నారు.

హైదరాబాదు వ్యవసాయ సంస్కరణలు రైతులకు అనుకూలించేటట్టు కొంత మార్పు చెందవలెనని, లెవీ ధాన్య సేకరణ సందర్భంలో స్థానిక పట్వారీలు జరుపుతున్న అక్రమాలను అరికట్టడానికి, లంచగొండి విధానం రూపుమాపడానికి, తాలూకాలో గల ముఖ్యమైన చెరువులను, వృధాగాపోతున్న నీటివనరులను అధిక ఆహారవుత్పత్తికై ఉపయోగించడానికి ప్రభుత్వంవారిని అభ్యర్థిస్తూ తీర్మానాలు చేయబడ్డాయి.

ఆహారం సబ్సిడీల రద్దు

శ్రీమతి అరుణా అసఫాలీ విమర్శ

న్యూఢిల్లీ, ఏప్రిల్ 25—ఇప్పటి ప్రభుత్వానికి బదులు నిజమైన ప్రజాప్రతినిధులతో కూడిన డెమోక్రటిక్ ప్రభుత్వం ఏర్పడే వరకు ప్రజల కష్టాలు తొలగవని అతివాద సోషలిస్టు నాయకురాలు శ్రీమతి అరుణా అసఫాలీ నేడిచ్చట చెప్పారు. ఆహారం సబ్సిడీల పునరుద్ధరణ జరిగేవరకు ప్రజలు మిన్నకుండరాదని కూడా ఆమె ప్రజలకు విజ్ఞప్తి చేశారు.

గోరఖ్‌పూర్ సమ్మె

2,000 మంది గుమాస్తాలతోపాటు 16 వేల మంది గైర్ హాజర్

లక్నో, ఏప్రిల్ 26—గోరఖ్‌పూర్‌లో జరుగుతున్న రైల్వేకార్మికుల సమ్మె నేడు మరింత తీవ్రరూపం దాల్చిందని, 2,000 మంది గుమస్తాలతోపాటు 16 వేలమంది నేడు పని మానివేశారని యు. పి. ప్రభుత్వానికిచేరిన వార్తలవల్ల తెలుస్తున్నది.

సమ్మెదారులు నేడు వుదయంయూనియన్ మైదానంలో సమావేశమై నిన్నటి పోలీసు కాల్పులలో అసువులుబాసిన కార్మికుల భౌతిక దేహాలను తమకు అప్పగించవలసిందని కోరారు. కాని, ప్రదర్శనాలను నివారించడానికి ఆ భౌతిక దేహాలను అధికారులు అంత్యసంస్కారాలు జరిపించారని తెలుస్తున్నది.

కార్మికుల దుర్మరణానికి నిరసనగా, నేడు గోరఖ్‌పూర్‌లో కొన్నిచోట్ల హర్తాళ్ జరిగింది. సమ్మెను మాన్పించడానికి స్థానిక కాంగ్రెస్‌వాదులు జరిపిన ప్రయత్నాలు విఫలమయాయి.

గోరఖ్‌పూర్‌లో శాంతి నెలకొల్పడంలో స్థానిక పోలీసులకు తోడ్పడటం నిమిత్తం బెనారస్‌నుంచి స్పెషల్ పోలీసుదళం పంపబడింది. పోలీసు డిప్యూటీ ఇన్‌స్పెక్టర్-జనరల్ పరిస్థితి పరిశీలనకై బయలుదేరారు.

స్టెన్ తుపాకులు, టామీ తుపాకులు ధరించి పోలీసులు లోకో వర్క్‌షాపును, రైల్వే ప్రధాన కార్యాలయాన్ని కాపలా కాస్తున్నారు వర్క్ షాపులలో మేస్త్రీలు, ఫోర్‌మన్‌లవంటివారు తప్ప తక్కిన వార్మికులందరూ పని మానివేశారు.

మరణించిన కార్మికుల భౌతిక దేహాలను పోలీసులు ఇవ్వనందుకు నిరసనగా రైల్వే కార్మికులు వూరేగింపుగా శ్మశానానికి బయలుదేరి బూటకపు దహన సంస్కారాన్ని జరిపారు.

అరెస్టుచేయబడిన కార్మికుల విడుదల జరిగేవరకూ సమ్మెకొనసాగించడానికి 25 మందితో నెలకొల్పబడిన కార్మికసంఘం నిర్ణయించింది. నేడు ఏలాటి సంఘటనా లేక శాంతంగా గడచింది.

కార్మికులపై కాల్పులు

న్యాయశాఖ విచారణ జరగాలని

శ్రీ జయప్రకాశ్ అభ్యర్థన

బొంబాయి, ఏప్రిల్ 26—గోరఖ్‌పూర్ రైల్వే కార్మికులపై జరిగిన పోలీసు కాల్పుల విషయమై న్యాయశాఖ విచారణ జరగాలని అఖిల భారత రైల్వేమెన్ ఫెడరేషన్ అధ్యక్షుడు శ్రీ జయప్రకాశ్ నారాయణ్ నేడు అన్నారు.

సమ్మెదార్లు, తక్కిన రైల్వే కార్మికులు క్రమశిక్షణతో ఏవర్తించాలని, కాల్పులకు బాధ్యులైనవారిని ప్రభుత్వం శిక్షించాలని ఆయన హెచ్చరించారు.

కమ్యూనిస్టుల నాయకుల అభ్యర్థన

న్యూఢిల్లీ, ఏప్రిల్ 26—గోరఖ్‌పూర్‌లో సంఘటనలో జోక్యం కలిగించుకొని, సమ్మె శాంతియుతంగా చేస్తున్న కార్మికులపై యు. పి. ప్రభుత్వం జరుపుతున్న కాల్పులను ఆపించాలని పండిట్ జవాహర్‌లాల్ నెహ్రూను శ్రీయుతులు ఎ. సుందరయ్య ఎ. కె. గోపాలన్‌గార్లు నేడు అభ్యర్థించారు.

కేరళ యూనియన్‌లోని ఏకుమలైల్ జరిగిన పోలీసు కాల్పులలో ముగ్గురు కార్మికులు మరణించడంకూడా వారు ప్రస్తావించారు.

దేశంలో ప్రజాస్వామికవర్గాలు నిరసన సభలు జరిపి నిరసనోద్యమం జరపాలని వారు కోరారు.

శరణార్థులకు సహాయం

ప్రభుత్వం అప్పులచెల్లింపు తాత్కాలికంగా వాయిదా

న్యూఢిల్లీ, ఏప్రిల్ 28—భారతదేశ విభజన తర్వాత పశ్చిమ పాకిస్తాన్‌నుంచి వచ్చిన శరణార్థులకు కలిగిన నష్టాన్ని పూరించడానికి భారత ప్రభుత్వం కొత్త ప్రణాళికను అమలు పరచింది. ఈ ప్రణాళికలో తొలి ఘట్టంగా శరణార్థుల పునరావాసంకోసం ఇచ్చిన అప్పుల చెల్లింపు తాత్కాలికంగా వాయిదా వేయడానికి ప్రభుత్వం నిర్ణయించింది.

కొంతకాలం వరకు అప్పులు చెల్లింపు వాయిదా వేయాలని నిర్వాసితులు ప్రభుత్వాన్ని కోరడం ఫలితంగా ఈ నిర్ణయం జరిగింది.

ఇండియా, చైనాల చిరంతన బాంధవ్యం

దృఢతరం చెయ్యగలమని శ్రీ చలపతిరావుగారి ఆశాభావం

న్యూఢిల్లీ, ఏప్రిల్ 24—"చైనాకు వెళుతున్న ఇండియా సద్భావసంఘంలోగల ఇద్దరు జర్నలిస్టులు ఉభయదేశాలమధ్య పూర్వకాలంనుంచీ వున్న స్నేహబాంధవ్యాలను దృఢతరం చెయ్యడానికి శక్తివంచనలేకుండా కృషిచెయగలరు" అని అఖిలభారత వర్కింగ్ జర్నలిస్టుల ఫెడరేషన్ అధ్యక్షుడు, చైనాకు వెళుతున్న సద్భావసంఘసభ్యుడు అయిన శ్రీ చలపతిరావుగారు తనకు, ఫ్రాంక్ మొరేస్‌కు ఢిల్లీ జర్నలిస్టుల సంఘంవారు చేసిన సన్మానం సందర్భంలో మాట్లాడుతూ వక్కాణించారు.

వర్కింగ్ జర్నలిస్టుల ఫెడరేషన్ పుట్టుక, అభివృద్ధిగురించి చెపుతూ, వర్కింగ్ జర్నలిస్టులంతా అసలు విషయాన్ని గ్రహించారని, త్వరలోనే ఈ సంస్థ బలపరాక్రమాలు కలదిగా రూపొందగలదని శ్రీ చలపతిరావుగారన్నారు.

ఇండియా విదేశాంగశాఖకార్యదర్శి శ్రీ కె. పి. ఎస్. మీనన్, ఇండియాలో చైనా ప్రతినిధి, పి. టి. ఐ. చీఫ్ ఎడిటర్ శ్రీ జి. పార్థసారథి మున్నగు ముఖ్యులు ఈ సన్మానోత్సవంలో పాల్గొన్నారు.

మిస్టర్ ఫ్రాంక్ మొరేస్ మాట్లాడుతూ, "ఇండియా వర్కింగ్ జర్నలిస్టుల ఫెడరేషన్‌కు ఇండియా పత్రికా ప్రపంచ చరిత్రలోనే గాక, వైజ్ఞానిక చరిత్రలో కూడ శ్రీ చలపతిరావు ప్రముఖస్థానం సంపాదించి పెట్టారు" అని అన్నారు. నిర్భయంగా, స్వతంత్రంగా జర్నలిస్టు సంప్రదాయాలను అనుసరించడం ద్వారానే ఆయన ఈ విజయం సాధించగలిగారన్నారు.

శ్రీ చలపతిరావుగారు మాట్లాడుతూ, నానాముఖాలుగా వున్న వర్కింగ్ జర్నలిస్టుల్ని ఏకముఖంగా తీసుకురావడానికి ఓపికతో, నిరంతరంగా పనిచెయ్యడం తప్ప తన ప్రత్యేకత ఏమీలేదని, అయినా ఈ ఫెడరేషన్ అధ్యక్షపదవి బలవంతంగా తనమీద విరుచుకుపడిందని అన్నారు.

లోగడ కలకత్తా సమావేశంలో ఐదు లక్షల నిధిని సేకరించడానికి చెయ్యబడ్డ తీర్మానాన్ని గుర్తుకుతెస్తూ, జర్నలిస్టులు ఇక ఈ నిధి వసూలు కార్యక్రమానికి ఉపక్రమించాలని ఆయన కోరారు.

తమ చైనా యాత్రనుగురించి చెపుతూ, అమూల్యమైన అనుభవాలతో చైనానుంచి తిరిగి రావాలని తాను కోరుకుంటున్నానని, సంస్కృతికి, వర్కింగ్ జర్నలిస్టులకు గల సంబంధం గుర్తించబడినందుకు ఆనందపడుతున్నానని శ్రీ చలపతిరావుగారన్నారు.

'రాష్ట్ర సాధనకు సత్యాగ్రహం వినా గత్యంతరం లేదు'

రాజమహేంద్రవరం సభలో స్వామి సీతారాం స్పష్టీకరణ

రాజమండ్రి, ఏప్రిల్ 24—23 వ తేదీ సాయంత్రం శ్రద్ధానంద ఘాట్‌లో మునిసిపల్ చెయిర్మన్ డాక్టర్ ఎ. బి. నాగేశ్వరరావుగారి ఆధిపత్యమున బహిరంగసభ జరిగింది. ఆంధ్రరాష్ట్ర సత్వర స్థాపనకు సత్యాగ్రహం తప్ప మరొక మార్గం కనుపించటంలేదని, అందరినీ సత్యాగ్రహులుగా చేరవలసిందని స్వామి సీతారాంగారు వుద్బోధించారు.

ఆంధ్రప్రాంతం మద్రాసు రాష్ట్రంలో భాగంగా వున్నంతకాలం రాజగోపాలాచార్యుల వారి ప్రభుత్వంలో ఏమీ ఉపకారం జరగదని డాక్టర్ ఎ. యస్. చలపతిగారు వాకుచ్చారు.

శ్రీ చేరుకువాడ వెంకట నరసింహం, శ్రీమతి కోటమర్తి కనకమహాలక్ష్మమ్మ, శ్రీ పైడా వెంకటనారాయణగార్లు మున్నగు పెద్దలు తక్షణాంధ్రరాష్ట్ర నిర్మాణావశ్యకతను గూర్చి ఉపన్యసించారు.

రెడ్‌హిల్స్ సరస్సువద్ద అయిల్ ఇంజను స్థాపన

మద్రాసు, ఏప్రిల్ 26—రెడ్ హిల్స్ సరస్సు నీటిమట్టం 28 అడుగులలోపు దిగిపోయినందునసరస్సునుంచి కాల్వకు మామూలుగా నీరు వంపడం సాధ్యం కాకపోతున్నందున కార్పొరేషన్ అధికారులు సరస్సువద్ద ఒక ఆయిల్ ఇంజను నెలకొల్పి కాల్వకు నీరు పంపు చేస్తున్నట్లు తెలుస్తున్నది.

ఇండియాలో అత్యధిక ప్రచారం గల పత్రికకు ఎడిటర్ అయినప్పటికీ మిస్టర్ మొరేస్ వర్కింగ్ జర్నలిస్టేనని, ఆయన తనతో వున్నందుకు తాను ఎంతో హాయిని పొందుతున్నానని ఆయన అన్నారు.

సమాజంలో మార్పు పరిశీలన

అలహాబాద్, ఏప్రిల్ 23—"కమ్యూనిస్టు విప్లవం తర్వాత చైనా ప్రజలలో వచ్చిన మార్పులను గురించి ముఖ్యంగా మేము పరిశీలించగలం" అని ఉత్తరప్రదేశ్ పబ్లిక్ సర్వీస్ కమిషన్ అధ్యక్షుడు డాక్టర్ అమర్‌నాథ్ ఝా నేడు సద్భావ సంఘ సభ్యుడుగా చైనాకు బయలుదేరుతూ అన్నాడు.

చైనీయుల మత, సాంఘిక శిల్పకళా సంప్రదాయాలను గురించి తాను ప్రత్యేక పరిశీలన చేయగలనన్నాడు.

హిందీ పరీక్షా ఫలితాలు

హిందీ ప్రచారసభ ప్రకటన

మద్రాసు, ఏప్రిల్ —రాష్ట్రభాషా పరీక్షలు ఉత్తీర్ణులైనవారి నెంబర్లుక్రింద ప్రచురిస్తున్నాము:—

ANDHRA

FIRST CLASS: 224 54 59 89 343 52 422 99 605 60 720 77 79 81 922 35 57 1027 1117 1224 1516 and 49.

SECOND CLASS: 2 4 7 to 9 12 16 18 19 2. 22 26 to 31 36 39 41 43 46 47 49 52 to 56 58 59 61 to 64 66 67 70 to 77 79 to 87 89 91 94 98 99.

100 02 03 06 08 09 12 13 14 17 25 26 28 to 30 33 42 to 45 52 to 56 58 59 61 64 65 67 to 71 73 74 76 85 87 to 90 92 to 94 96 98 99.

203 04 09 10 15 to 17 20 to 23 27 30 to 33 35 36 41 42 45 to 49 51 53 55 58 61 66 67 70 71 75 78 80 to 85 87 88 92 94 97.

304 05 09 11 to 19 21 to 23 26 27 29 31 to 35 38 40 42 45 to 49 51 54 56 57 59 61 63 to 65 67 70 72 74 75 78 83 84 86 88 89 91 94 95 97.

400 02 03 06 to 08 10 13 21 24 26 to 32 34 38 39 41 42 45 49 52 55 57 60 63 66 to 73 75 78 80 81 83 84 85 87 88 92 95.

500 01 04 09 14 16 to 18 20 21 23 24 26 28 to 31 35 37 to 40 43 44 47 48 51 53 to 59 61 to 76 80 81 84 91 93 95 to 97 99.

600 02 to 04 08 to 10 13 to 15 17 19 21 26 27 30 32 36 38 39 42 to 44 47 52 53 57 to 59 61 63 64 66 68 69 72 to 75 78 81 83 to 85 90 to 93 95.

700 04 06 08 to 10 12 to 15 17 to 19 21 to 24 26 28 31 to 33 35 36 38 to 45 48 55 to 62 69 to 71 75 76 79 80 82 to 85 87 89 90 98.

800 to 03 06 08 09 11 13 15 16 18 to 20 24 27 28 36 40 42 43 45 47 48 53 to 55 57 to 59 61 to 63 65 67 69 72 to 83 85 88 89 92 94 96 98 99.

900 01 03 04 07 to 09 11 to 14 16 19 to 21 23 to 28 31 to 34 36 to 40 42 47 51 53 55 58 59 61 to 63 66 to 68 70 72 76 77 85 to 87 92 94 96 97.

1000 01 03 07 to 10 12 to 17 19 20 22 to 25 28 29 31 33 35 to 37 39 41 43 to 46 55 56 60 to 62 64 to 66 68 75 81 83 to 89 91 95 97 99.

1100 02 to 06 08 11 13 to 16 18 to 21 25 26 37 38 41 to 43 45 48 56 59 61 63 to 68 70 73 75 78 to 81 84 to 86 91 to 95.

1201 02 10 13 15 20 22 26 29 30 32 33 35 37 41 to 43 46 50 51 56 57 60 to 62 64 65 70 72 74 77 to 80 83 85 87 to 90 92 93 95 97.

1300 01 05 06 17 19 23 25 27 28 30 to 33 35 40 46 to 48 50 53 55 57 61 63 to 67 69 71 74 75 77 79 81 85 88 90 to 94 96 97.

1400 01 02 04 to 06 09 to 11 14 16 17 19 to 23 29 32 35 36 39 41 42 45 to 49 52 54 to 56 62 to 69 71 75 78 82 to 84 86 88 to 90 96 97 99.

1502 03 05 06 08 to 13 15 17 21 to 24 27 32 to 34 40 42 45 47 60 61 64 and 89.

FIRST CLASS: 4088 4126 86 4227 4344 4428 4546 77 97 and 4607.

SECOND CLASS: 4083 to 86 89 90 94 to 97 99.

4100 02 to 04 08 to 12 14 16 19 21 23 to 25 27 to 35 37 to 49 51 53 to 55 57 to 62 64 to 73 75 to 79 81 82 35 87 to 91 93 to 97 99.

4201 to 11 13 15 to 22 31 to 34 36 to 39 41 44 50 52 54 56 58 60 61 65 67 70 72 to 74 77 to 80 83 84 87 88 90 93 94 96 97

4304 05 09 10 12 15 to 20 22 25 27 to 29 32 34 to 36 38 to 43 46 to 48 50 51 53 to 57 60 62 to 64 66 67 70 to 72 74 76 to 78 81 to 88 91 93 94 98.

4401 02 05 to 07 09 10 12 14 16 20 24 27 29 32 34 36 to 39 43 to 45 47 49 to 51 53 to 55 57 58 60 61 64 65 77 79 to 81 83 to 88 90 to 93 95 to 99.

4501 03 to 09 13 14 16 to 18 21 26 to 31 33 36 44 45 47 48 52 54 55 57 58 61 68 73 76 80 87 90 to 96 98 99.

4600 03 05 12 to 14 16 17 20 24 29 62 and 77.

అల్జీరియాలో జాతీయపక్ష నాయకుడు మస్సాలీ హాడ్జి ఫిలిప్వెలీలోని తన యింటిలో నివసించరాదని ఫ్రెంచి గవర్నర్-జనరల్ జారీచేసిన వుత్తరువును ఫ్రెంచి పోలీసులు అమలు జరిపినట్టు ఆల్జీర్స్ వార్త.

SUNDAY STANDARD SOUAREWORD No. 25

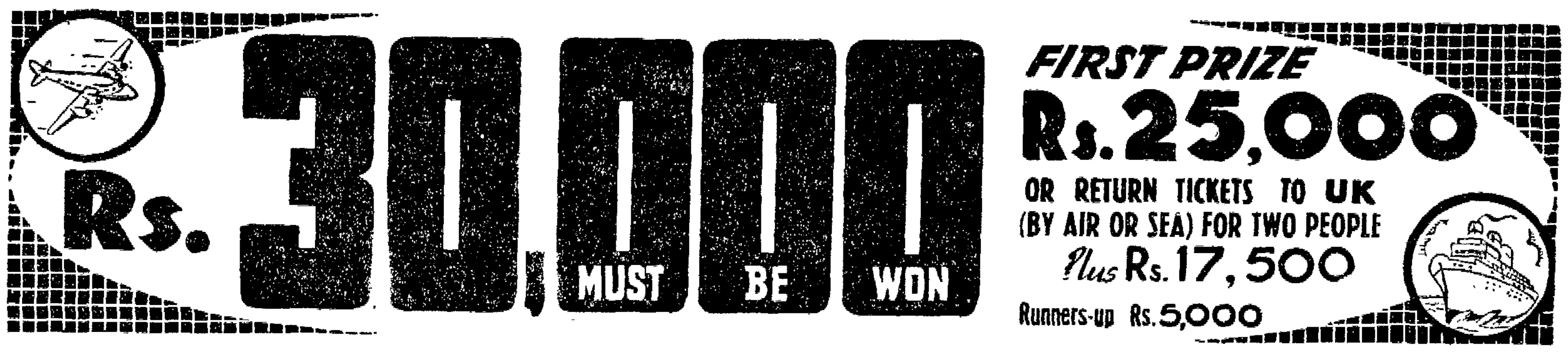

CLUES ACROSS

1. YOU can reap a rich —— in Squarewords
4. Instructor
9. His —— dangerous life is apt to make a man despise cowards
10. Direct approaches to strangers often —— shy man seeking friends
12. Sometimes envied by man who is not one
14. Often, the —— his opponent the more attractive contest is to person who shows off
16. Often, the more ignorant people are the easier it is to —— them
17. It's seldom long before shopkeeper knows it when nearby rival is —— !
19. The harder a woman's life the less likely she is to be ——
20. When he knows client is in —— mood, shrewd canvasser seldom tries to put through big deal
21. Many people who are easily —— would probably live much longer if they weren't

CLOSING DATES
(Subject to Rules and Conditions)

4 p.m. Friday, May 2, for Local Entry Boxes

6 p.m. Thursday, May 8, for posted entries

Entry fee: Re. 1/- per Square

Post Entries To
Squareword No. 25, Sunday Standard, Sassoon Dock, Bombay 5.

Fuller details and entry forms in the Sunday Standard.

The Compiler explains the Adjudication Committee's reasoning on EVERY Squareword clue to which there is more than one possible answer. See the Sunday Standard.

CLUES DOWN

2. Burn with hot liquid
3. People who irritably say they'd like to —— spoilt children are often the kind that spoils children !
5. Hearing —— man belittle people because they aren't like him is apt to annoy sensible person
6. Being a fatalist is often best way to —— misfortune
7. The —— a man the more likely he is to be an optimist
8. Often quick to take offence
11. We're apt to reproach ourselves keenly when we find that person we dislike has —— for us
13. His being —— is apt to make generous man less generous
15. Doctor's mere approach is often sufficient to make malingering child —— !
18. The more neglected children are the more likely they are to —— kind-hearted person

CUT HERE ...... ENTRY FORM FOR SUNDAY STANDARD SQUAREWORD No. 25 ...... CUT HERE

The entry fee is Re. 1/ for each Square. THIS ENTRY FORM MUST BE SUBMITTED INTACT and in the name of only one person. Unused squares must be left blank. Pencil entries are not allowed. Each entry form entered by you must be numbered serially in the space provided aside. Number your first entry form 1, your second entry form 2 and so on

ENTRY FORM No ......

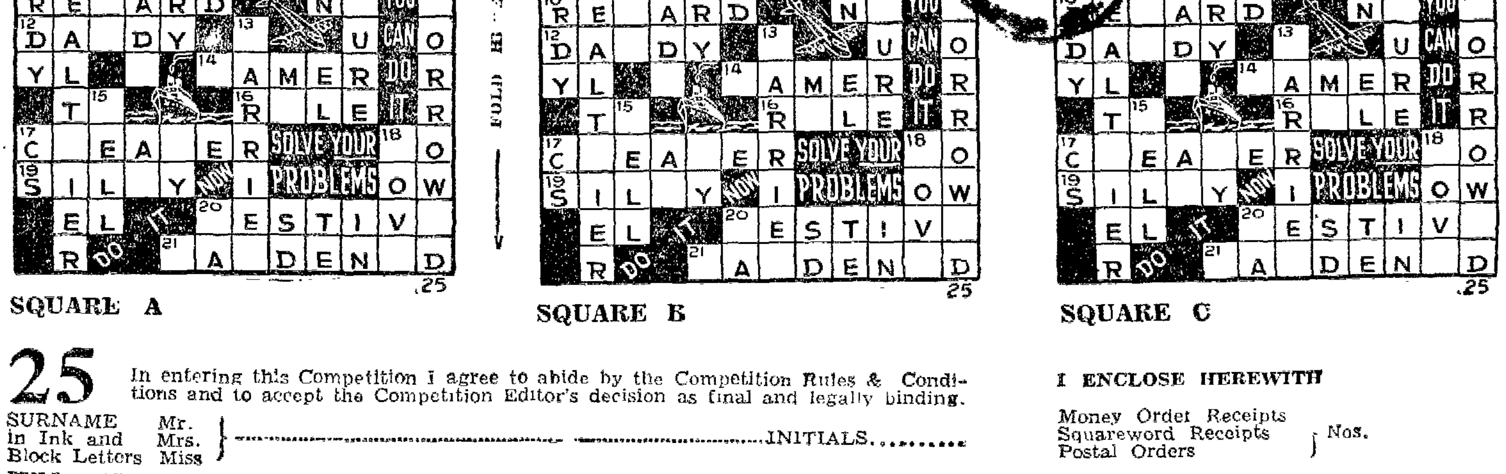

SQUARE A SQUARE B SQUARE C

CUT ALONG THIS LINE — FOLD HERE — CUT ALONG THIS LINE

25 In entering this Competition I agree to abide by the Competition Rules & Conditions and to accept the Competition Editor's decision as final and legally binding.

SURNAME in Ink and Block Letters Mr. Mrs. Miss ...... INITIALS......

FULL ADDRESS......

I ENCLOSE HEREWITH
Money Order Receipts
Squareword Receipts } Nos.
Postal Orders

CUT HERE ...... Licensed by the Collector of Bombay under Licence No. 54 of 26th June, 1951. ...... CUT HERE

లేఖలు

కరువు ప్రాంతాలలో పాఠశాలల దుస్థితి

రాయలసీమ కరువు ప్రాంతాలలో ప్రజలు అన్నం లేక, త్రాగడానికి మంచి నీరైనా దొరకక కొనవూపిరితో గంజికేంద్రాలపై ఆధారపడుతున్నారు. తల్లిదండ్రులు, పిల్లల ఆకలి అరుపులు చూడలేక, ఓదార్చే శక్తిలేక, గంజినీళ్లయినా పోసి పిల్లల ప్రాణాలు నిలపాలని పలు ప్రాంతాలకు వలస పోతున్నారు. ఈ పరిస్థితిలో బడిపిల్లలకు రెండు పూట్ల ఉచితభోజనం, గుడ్డలు, పుస్తకాలు, పలకలు ఉచితంగా యిచ్చి, పిల్లలు బడులు మాని తల్లులతో వలసపోకుండా చూడాలి. ఇప్పటికే అనేక కుటుంబాలు వలసపోయినందున బడులలో హాజరు విపరీతంగా తగ్గినది. అందుకు ఉపాధ్యాయులు బాధ్యులు కారని గుర్తించి తగు సహాయం చేయాలి. కరువుప్రాంతాలలోని ఉపాధ్యాయ కుటుంబాలు వారాల తరబడి ఉపవాసాలతో కాలక్షేపం చేస్తున్నారు. అట్టివారికి ప్రత్యేక కరువు భత్యం కరువు అప్పులు వెంటనే యిచ్చి కాపాడాలి. స్కూలు పిల్లలకు ఫీజు రెమిషన్ కూడా యివ్వాలి.

ఆర్. హనుమంతప్ప.
(కార్యదర్శి, అనంతపురంజిల్లా ఉపాధ్యాయ ఫెడరేషన్)

కృష్ణా హై లెవెల్ ఛానల్ మరమ్మత్తు

కృష్ణా హైలెవల్ ఛానల్ కృష్ణా వెస్టరన్ డివిజన్ మట్టిపని చెయ్యనందువల్ల దిగువ గ్రామాల భూములకు, నీరుసప్లయి కాగల అవకాశం లేదు. సదరు ఛానల్ 10 వ మైలు నుంచి 13/6 వరకు రెండేండ్లనుంచి మరమ్మతు చేసినట్లులేదు. రెండునెలలలో కాల్వలకు నీరువచ్చే తరుణం వచ్చినప్పటికి పి. డబ్ల్యు. డి. వారు పని ప్రారంభించలేదు. కనీసం పైని పేర్కొన్న మేరలోనయినా పని చేయించకపోతే ఉప్పలపాడు, పేజండ్ల, సుద్ధపల్లి, చెలపాడు వగైరా గ్రామాదుల రైతులకు చాలా నీటి యిబ్బంది కలుగగలదు. "మూలిగేనక్క-మీద తాటికాయ పడ్డట్లు" ఆంధ్రదేశంలో ఒకమూల రాయలసీమలో కరువు తాండవమాడుతుండగా మనుష్య ప్రయత్నంవల్ల అధికాహారోత్పత్తి జరిగే ఈ ప్రదేశంలో ప్రభుత్వం ఉపేక్షవల్ల అట్టి పరిస్థితి రాదని విశ్వసిస్తూ వెంటనే పి. డబ్ల్యు. డిపార్టుమెంటువారు హైలెవెల్ ఛానల్ ను వెంటనే మరమ్మతు చేయవలసిందిగా కోరుతున్నాను. పై తెలిపిన గ్రామాలలోని రైతులు, నాయకులు ఈ విషయాన్ని గురించి మహజర్లద్వారా, కృష్ణా వెస్టరన్ డివిజన్ ఎగ్జిక్యూటివ్ ఇంజనీరు (గుంటూరు)కు, [illegible] తెలుపవలసిం దిగా కూడ [illegible] యతిస్తున్నాను.

నాగుమోతు సీతయ్యచౌదరి,
చెలపాడు, గుంటూరుతాలూకా.

"మంచి ఆలోచన"

"మంచి ఆలోచన" అనే శీర్షిక క్రింద తమరు తొమ్మిదవ తేదీ "ఆంధ్రప్రభ"లో సంపాదక వ్యాసంలో వ్రాసిన విషయాలు, మన ఆంధ్ర జిల్లాలలో యువకులు పదేపదే చదివి నేటి పరిస్థితులు బాగా అవగాహన చేసుకోవలసి వున్నవి. ముఖ్యంగా మధ్య తరగతి కుటుంబాలకు చెందిన యువకులు, కొద్ది చదువు చదువుకున్నవారు గుమస్తాపనులకు ప్రయత్నించడమేగాని, చేతితోపనిచేసి కొంత ధనం అర్జించడానికి అంగీకరించకుండా వున్నారు. తగినన్ని గుమస్తాపనులు దొరకడం లేదు.

ఏ వడ్రంగిపనిగాని, మోటారు మెకానిక్ పనిగాని నేర్చుకుంటే మంచిరాబడివున్నది. అట్టిపనులు నేర్పుటకు అవకాశమిస్తామని చెప్పినా, చేతితో పనిచేయడం గౌరవహీనమని వీరు భావిస్తున్నారు. దేశంలో చిన్న పరిశ్రమలకు హెచ్చు అవకాశమున్నది. ప్రభుత్వంస్థాపించిన పాలీటెక్నికల్ స్కూళ్లు చాలినన్ని లేవు. ప్రతిజిల్లాలోను కాలేజీలు విపరీతంగా స్థాపిస్తున్నారు. చదువుకున్న వారిలో నిరుద్యోగులసంఖ్య ఎక్కువకావడం తప్ప వీనివల్ల ఉపయోగంలేదు. ప్రతి తాలూకాకు ఒక పాలిటెక్నికల్ స్కూలువుంటే అందులో శిక్షణపొందినవారు, ఆతాలూకాలో గ్రామాలలో చిన్న వర్క్-షాపులు పెట్టి మంచి వ్యవసాయపు పనిముట్లు, బళ్లు, రాట్నాలు, మగ్గాలు, ఇనుప, కర్రసామానులు మొదలగునవిచేసి, ఆ తాలూకాలోని ప్రజల అవసరాలను తీర్చగలరు. విశేషంగా గ్రామాలలో ముందు ముందు మంచి ఇండ్లు కట్టవలసి వున్నది.

తాపీ పనివారు, వడ్రంగులు, కమ్మరులు మంచి శిక్షణ పొందినవారు ఎంతమందైనా అవసరం. మాచ్‌ఖండ్ ప్రాజెక్టు పూర్తి కావస్తున్నది. అనేక గ్రామాలకు విద్యుచ్ఛక్తి వచ్చే సంవత్సరంలో యిచ్చే అవకాశం వున్నది. అప్పుడే చాలాస్థలాలలో సబ్ స్టేషన్లు కడుతున్నారు. వెరింగు వేయడం, ఎలక్ట్రిక్ మోటార్లు, పంపులు, ఫిట్టింగు చేయుటకు శిక్షణపొందినవారు కొన్ని వేలమంది అవసరం. పాలిటెక్నికల్ స్కూళ్లలో శిక్షణ పొందినవారి ప్రాక్టికల్ తప్పనిసరిగా తరిఫీదుచేయుటకు మనరాష్ట్ర ప్రభుత్వం త్వరలో [illegible] ప్రవేశపెట్టుటకు తలపెట్టడం తలంచ వలసిన విషయం.

పసుమర్తి వేంకటేశ్వరరావు.

విశాఖపట్టణం న్యాయవాది మృతి

విశాఖపట్టణం, ఏప్రిల్ 22—విశాఖపట్టణం న్యాయవాది సంఘ సభ్యుడు శ్రీ గొల్లపూడి గోపాలకృష్ణమూర్తిగారు మృతి చెందారు. న్యాయవాద సభ్యులవారు శ్రీ గోపాలకృష్ణమూర్తిగారి ఎడబాటుకి సంతాపం ఆయన సోదరులకు, కుటుంబానికి తెలియజేశారు.

స్వతంత్ర దేశాలలో జాతీయవాదం

క్షేమకరం కాదని సూచన

మాచెర్ల, ఏప్రిల్ 26—ఇక్కడ 19 వ తేదీనుంచి 22 వ తేదీవరకు జరిగిన రాజకీయ పాఠశాలకు ప్రారంభోత్సవం శ్రీ కందుల కోటిరెడ్డిగారు చేశారు. ఆయన రాష్ట్రీయ రాజకీయాల ఆవశ్యకతను గూర్చి ప్రసంగించారు. 19 వ తేదీ సాయంకాలం శ్రీ అవుల గోపాలకృష్ణమూర్తిగారు జాతీయ, అంతర్జాతీయ పరిస్థితులను గురించి ప్రసంగించారు. 'జాతి' 'జాతీయవాదం' అన్న పదాలను వివిధ కోణాలనుంచి నిర్వచిస్తూ, అస్వతంత్ర దేశాలలో జాతీయవాదం కొంతమేలు చూర్చినా, స్వతంత్ర దేశాలలో అది మిక్కిలి హానికరమని వక్కాణించారు. జాతుల పరస్పర సంబంధాన్ని గూర్చిన వాదమే అంతర్జాతీయవాదం అన్నారు. సామ్రాజ్యవాదం, కేపిటలిజం, మార్క్సిజం, హ్యూమనిజం-ఇవన్నీ అంతర్జాతీయవాదాలేనని వచించారు. మార్క్సిజం వర్గానికి ప్రాధాన మిస్తుందని, హ్యూమనిజం వ్యక్తికి ప్రాధాన మిస్తుందని సూచించారు.

ఆయన యింకా ఇలా అన్నారు:

ప్రపంచం రెండు కూటాలుగా వున్నదని ప్రచారం జరుగుతున్నది. అవి రష్యా అమెరికాలు. ఈ రెండు పెద్దదేశాల రాజకీయప్రాబల్య పెనుగులాటలో నిజమైన ప్రజాస్వామ్యానికి ప్రమాదం సంభవిస్తుంది. కనుక, మనం యిప్పుడు మూడవశక్తిని ఆయత్తం చేయవలసిన అవసరం ఎంతయినా వుంది.

అధ్యాపకులకు వక్తలకు, ప్రతినిధులకు ఆహ్వానసంఘం తరఫున శ్రీ దేవ రాజనధి గారు అభివందనలు తెలిపారు.

ఫ్లోరొసిస్‌కు చికిత్స

విజయవాడ, ఏప్రిల్ 21—ఆయుర్వేద కాంగ్రెస్ కార్యదర్శి డాక్టర్ ప్రకాశ చంద్ర శతపథిగారు ఇలా వ్రాస్తున్నారు:—

"నెల్లూరుజిల్లా దర్శి తాలూకా ప్రజలు బురదనీటిని త్రాగడంవల్ల వెన్నెముక బిగపడుతున్నదని, శరీరాన్ని కదిల్చ సాధ్యం కాకుండా వున్నదని తెలుస్తున్నది. ఈ వ్యాధి కల్మష జలపానంవల్ల వస్తుంది. జలంలో తుంగముస్తెల పొడివేసి, కొద్దిసేపైన పిదప నీరు త్రాగినచో ఈ వ్యాధి సోకదు. ఈ వ్యాధికి గురిఅయినవారు, ఈ వ్యాధి వ్యాపించిన ప్రదేశాలవారు "వెల్లుల్లి"ని (లశున) 12 సంవత్సరాలలోపు వారు ½ తులం వంతునను, పైబడినవారు ఒక తులం వంతున ఉదయం, సాయంత్రం కాల్చితిన్నచో ఈ వ్యాధివాత పడనవసరం వుండదు. ఎల్లరూ ఈ ప్రయోగాన్ని అనుసరించ కోరిక."

మద్రాసు మంత్రివర్గంలో ప్రాతినిధ్యం

సూడాన్ విషయంలో అటువంటి

మదనపల్లె యువజన సేవా సంఘం సూచన

మదనపల్లె, ఏప్రిల్ 11—శ్రీ రాజగోపాలాచారి గారు సరియైన మంత్రివర్గాన్నే నియమించారు గాని క్షామానికి గురిఅయి, వెనుకబడిన చిత్తూరు, అనంతపురం, జిల్లాలనుంచి ఒకరినైనా మంత్రివర్గంలో చేర్చకపోవడం కడు శోచనీయమని మదనపల్లె యువజన సేవాసంఘంవారు శ్రీ వి. కె. రామారావుగారి అధ్యక్షతక్రింద సభ జరిపి తీర్మానించారు.

సభలో శ్రీ కె. వి. చలపతిగారు ఉపన్యసిస్తూ, శ్రీ రాజాజీ ప్రభుత్వంపై ప్రజలు పూర్తి విశ్వాసముంచి సహకరించాలని, వారు మంత్రివర్గాన్ని విస్తృతపరిచినయెడల తప్పక చిత్తూరుజిల్లాకు ప్రాతినిధ్యమివ్వాలని చెప్పారు. (మ. వి.)

ఒంగోలు మునిసిపల్ హైస్కూలు రజతోత్సవం

ఒంగోలు, ఏప్రిల్ 24—ఒంగోలు మునిసిపల్ హైస్కూలు రజతోత్సవం మే నెల 4 వ తేదీ జరపడానికి నిర్ణయించబడింది.

ఒంగోలు మునిసిపల్ హైస్కూలు ప్రధానోపాధ్యాయులు శ్రీ డి. రామవరపుగారి అధ్యక్షతక్రింద జరిగిన సమావేశములో శ్రీ ధారా గోపాలశాస్త్రిగారిని అధ్యక్షులుగను, చింపిరయ్య ఓ. నృసింహస్వాములు గార్లను సంయుక్త కార్యదర్శులుగను రజతోత్సవ సంఘం ఎన్నుకొన్నది.

ఈ సంఘంవారు మే 5 వ తేదీన మునిసిపల్ హైస్కూలు పూర్వ విద్యార్థిసంఘ వార్షికోత్సవం, 6 వ తేదీ హైస్కూలు వార్షికోత్సవం జరుపుటకు కూడ నిర్ణయించారు.

రజతోత్సవ సందర్భంలో సాంఘిక, చారిత్రక, చిత్రకళా ప్రదర్శనలు ఏర్పాటు చెయ్యబడుతవట.

విశాలాంధ్ర విద్యార్థి లోక్ సమ్మేళన్

గుంటూరు, ఏప్రిల్ 20— కాంగ్రెసు, కమ్యూనిస్టు పార్టీలకు, ఇతర మతసంస్థల అభిమానులకు చెందనివారికి తావు లేనివిధంగా సోషలిస్టు, కృషికలోక్, ప్రజాపార్టీల అభిమానులతో ఏ రాజకీయపార్టీకి సంబంధించని విద్యార్థులకు తావువున్న విశాలాంధ్రవిద్యార్థి లోక్ సమ్మేళన్ పేరుతో ఒక విద్యార్థి సంస్థ శాంతియుతమైన, చట్టబద్ధమైన విధానాలద్వారా విద్యార్థుల హక్కులను కాపాడుకొనడానికి త్వరలో నెలకొల్పబడబోతుందని స్పీకర్ శ్రీ వి. యస్. తిలక్ వ్రాస్తున్నారు.

కరువుపీడితుల సహాయార్థం విద్యార్థులు [illegible] విరాళాలు వసూలు చేయాలని, కరువు ప్రాంతాలలో తాత్కాలికంగా విద్యార్థులకు జీతాలు రద్దుచేయాలని ఆయన విజ్ఞప్తి చేశారు.

తెలుగునాడు

బళ్ళారి: స్థానిక సాంబమూర్తి మైదానంలో సోషలిస్టుపార్టీ యాజమాన్యాన 20 వ తేదీని బహిరంగసభ జరిగింది. శ్రీ యన్. సంజీవరావుగారు సభకు అధ్యక్షత వహించారు. బళ్ళారి పురపాలకసంఘంవారు ఇళ్ళ పన్ను అక్రమంగా ఎక్కువచేశారని, కౌన్సిల్ సభ్యులలో కొంతమంది ఇళ్ళపై పన్ను హెచ్చించలేదని, అట్టివారు వెంటనే తమ కౌన్సిల్ సభ్యత్వానికి రాజీనామా యివ్వవలెనని కోరుతూ తీర్మానించేశారు. 17 మందితో ఒక రాయబారం పురపాలక సంఘంవద్దకు వెళ్ళడానికి తీర్మానించారు.

పేరాల: ఇటీవల తూర్పు గోదావరిజిల్లా కుయిపూరు గ్రామస్థులకు శ్రీ వుద్దగిరి సత్యనారాయణ భాగవతార్‌గారు గత 40 రోజులుగా సంపూర్ణ రామాయణం హరికథా కాలక్షేపం చేశారు. పేరాల వైశ్య సంఘంవారు పంచపట్టాలు చదివి భాగవతారుగారికి నిధిని సమర్పించారు. నాథు ఎట్టాలి షేకం జరిపి అన్నదానం చేశారు.

చీరాల: చీరాల పత్రికా రచయితల సభ 19 వ తేదీ ఉదయం శ్రీ ఆర్. డి. నారాయణరావుగారి యాజమాన్యాన జరిగింది. చీరాలలో విదు దీపాలు త్వరలో ఏర్పాటు చెయ్యవలసిందిగా మద్రాసు ఎలక్ట్రిసిటీ చీఫ్ ఇంజనీర్‌ను, చీరాలలో టెలిఫోన్ ఎక్స్చేంజిని త్వరలో ఏర్పాటు చెయ్యవలసిందిగా మద్రాసు పోస్టుమాస్టర్ జనరల్‌ను కోరుతూ తీర్మానాలు చేశారు. శ్రీ రాజగోపాలాచారిగారు మద్రాసు ప్రభుత్వం ముఖ్యమంత్రిత్వాన్ని అంగీకరించినందుకు ధన్యవాదాలు అర్పించారు.

రేపల్లె: రేపల్లె కో-ఆపరేటివ్ అర్బన్ బ్యాంకి సర్వసభ్య సమావేశం 19 వ తేదీని బ్యాంకి వసతి భవనంలో శ్రీ నేతి వెంకటరమణగారి అధ్యక్షతను జరిగింది. దిగువ పేర్కొన్న వారిని డైరెక్టర్లుగా ఏకగ్రీవంగా ఎన్నుకొన్నారు: శ్రీయుతులు నేతి వెంకటరమణ, పర్వతనేని లక్ష్మీనారాయణ, యన్నం కృష్ణమూర్తి, పసుపులేటి సీతారామయ్య, పువ్వాడ సుబ్బారాయుడు, బొల్లిశెట్టి సుబ్బారావు (తండ్రి రాజులు), గోవర్ధనగిరి సూర్యనారాయణరావు గార్లు, బోర్డు అధ్యక్షులు శ్రీ నేతి వెంకటరమణగారు; ఉపాధ్యక్షులు శ్రీ యన్నం కృష్ణమూర్తిగారు, కోశాధిపతి శ్రీ గోవర్ధనగిరి సూర్యనారాయణగారు.

పటమట: కృష్ణా మండల గ్రంథాలయ సమావేశం శ్రీ రావెళ్ల హనుమంతరావుగారి అధ్యక్షతను 20వ తేదీని పటమటలో ఆంధ్రదేశ గ్రంథాలయ కార్యాలయంలో జరిగింది. జిల్లా గ్రంథాలయ మహాసభలు మేనెల చివరి వారంలో జరుపవలెననీ, నందననామ సంవత్సరానికి 600 లకు పైగా సభ్యుల జేర్పించవలెననీ, కనీసం 150 సంస్థలలో స్థానిక గ్రంథాలయాలు, పంచాయితీలు, సహకార సంఘాలు సభ్యులుగా జేర్పించవలెనని తీర్మానించడమైనది. గ్రంథాలయ చట్టంలోని లోపాల వివరాలను సేకరించి, నివేదికను తయారుచేసి జిల్లా మహాసభల్లో ప్రతినిధుల ఆమోదాన్ని పొందిన తరువాత ప్రభుత్వానికి పంపించవలెనని తీర్మానించారు.

అచ్చంపేట: స్థానిక చేనేత సహకార సంఘ భవనంలో చేనేత పనివారి సమావేశం 24 న జరిగింది. శ్రీ గోలి ఆదిశేషయ్యగారు అధ్యక్షత వహించారు. శ్రీ జి. మునలయ్య చేనేతసమస్యలమీద ఉపన్యసించారు. శ్రీ దర్శి లక్ష్మయ్య (యం. యల్. ఎ.) గారు ఉపన్యసిస్తూ, డెమోక్రాటిక్ ఫ్రంట్ మంత్రివర్గం ఏర్పడినా లేకపోయినా శ్రమజీవులయినచేనేత పనివారి రక్షణకొరకు మేము చేయగలిగినదంతా కృషి చేస్తామని చెప్పారు.

రాజమండ్రి: శ్రీ దామెర్ల వెంకటరావుగారి అధ్యక్షతను వీరేశలింగ పురమందిరంలో జరిగిన బహిరంగసభలో "రాజమండ్రి—ప్రభుత్వ ట్రెయినింగ్ కాలేజీ భవనాలు పూర్వంకట్టబడి, ప్రస్తుతం చాలక యిరుకుగా వున్నందున విశాలమైన ప్రదేశంలో పెద్ద భవనాలను కట్టవలసిన ఆవశ్యకత ఎంతేని వున్నదని, తక్షణమే ఆ విషయం పరిశీలించి 1952-53 సంవత్సరంలో ప్రభుత్వ శాఖలకు నూతన భవన నిర్మాణానికి తగిన ఏర్పాట్లు గావించమని ప్రభుత్వాన్ని కోరుతూ" ఏకగ్రీవంగా తీర్మానించారు. శ్రీ పాలకోడేటి సూర్యప్రకాశరావుగారు తీర్మానాన్ని ప్రతిపాదించగా శ్రీ అంగిర నరసింహారావు (రిటైర్డు యింజినీరు) గారు బలపరిచారు.

లింగంగుంట: సత్తెనపల్లితాలూకా లింగంగుంట బోర్డు సెకండరీ పాఠశాల ప్రథమ వార్షికోత్సవం 19 వ తేదీ సాయంకాలం గుంటూరు జిల్లా బోర్డు అధ్యక్షులు శ్రీ నల్లపాటి వెంకటేశ్వర్లు చౌదరిగారి అధ్యక్షత క్రింద వైభవంగా జరిగింది. విద్యా విషయంలో అనేక అభివృద్ధికరమైన సూచనలు చేస్తూ జిల్లాబోర్డు విద్యాశాఖాధికారి శ్రీ వనపనేని పేరయ్య చౌదరిగారు మాట్లాడారు. విద్యావ్యాప్తి చురుకుగా జరగవలసిన ఆవశ్యకతనుగురించి ఉపన్యసించారు. తుపురి జిల్లా ఆరోగ్యశాఖాధికారిచే విద్యార్థులకు బహుమతులు పంచిపెట్టబడినవి. విద్యార్థినులు విద్యార్థులు "శ్రీ కృష్ణ తులాభారం" నాటకం ప్రదర్శించారు. విచిత్రవేష ప్రదర్శన యిచ్చారు. ఉపాధ్యాయులు "గయోపాఖ్యానం"లో ఒక అంకం ప్రదర్శించారు.

నాగులపాడు: సత్తెనపల్లి తాలూకా నాగులపాడు గ్రామంలో శ్రీ శారదా గ్రంథాలయము వారి జనసభ శ్రీ తూము వెంకటేశ్వర్లుగారి అధ్యక్షతన 21 వ తేదీన జరిగింది. 1952-53 సంవత్సరానికి కార్యవర్గం ఎన్నుకొనబడింది. శ్రీ గుర్రం వెంకటేశ్వర్లుగారు-అధ్యక్షులు, శ్రీ యాముసు వెంకటేశ్వర్లుగారు-ఉపాధ్యక్షులు, శ్రీ రాయుడు లక్ష్మీకోటేశ్వరరావుగారు-కార్యదర్శి, మరి ఆరుగురు కార్యవర్గసభ్యులు.

ఆలూరు: బళ్లారిజిల్లా గ్రామాభ్యుదయ సంఘ వార్షికోత్సవం ఆలూరులో జరిగింది. ఉదయం సభాకోత్సవం శ్రీ సి. లోకిరెడ్డిగారు జరిపారు. శ్రీ పేకూరి సుబ్రహ్మణ్యంగారు (యం. ఎ.) సభకు అధ్యక్షత వహించారు. కలెక్టర్ శ్రీ జి. రామిరెడ్డిగారు పారిశ్రామిక వస్తు ప్రదర్శనానికి ప్రారంభోత్సవం చేశారు. సాయంకాలం సభకు శ్రీ హెచ్. రామలింగారెడ్డిగారు అధ్యక్షత వహించారు. శ్రీ అరికేరి భీమరెడ్డిగారు స్వాగతోపన్యాస మిచ్చారు. శ్రీ ఆర్. హనుమంతరావుగారు నివేదిక సమర్పించారు. రాత్రి బళ్ళారి అమెచ్యూర్ ఆర్ట్స్ ఎకాడమీవారి "కుమారి ఇందాణి అండ్ పార్టీ" నృత్య ప్రదర్శన మిచ్చారు. కేప్టెన్ రాజేంద్రం సతీమణి బహుమతులు పంచారు.

పిడుగు పాటుకు గ్రామస్తుని మృతి

భద్రాచలం, ఏప్రిల్ 22—ఇచ్చటికి సుమారు 16 మైళ్ళ దూరాన వున్న నందిగాంపాడు గ్రామంలో నలజాల సుబ్బయ్య అనే రైతు యింటిపై పిడుగుపడింది. ఇంటిలో పరున్న సాలిగుడ్డి వెంకన్న అనే అతను వెంటనే మరణించాడు. మిగిలినవారు మూర్ఛపోయినారు. ఒకచెంప జోరున వర్షం కురుస్తున్నప్పటికీ, ఆ యిల్లు దగ్ధమైపోయింది. నాలుగువేల రూపాయల నష్టం కలిగినట్లు అంచనా వెయ్యబడింది. మరణించిన వ్యక్తి శవాన్నిగురించి మర్నాడు పంచనామా చెయ్యబడింది. (మ. వి.)

కృష్ణాజిల్లా రైతుకూలీ ప్రజాపార్టీ కార్యవర్గ సమావేశం వాయిదా

విజయవాడ, ఏప్రిల్ 25—ఈ నెల 27 వ తేదీన విజయవాడలో జరుగవలసిన కృష్ణాజిల్లా రైతుకూలీ ప్రజాపార్టీ కార్యవర్గ సమావేశం పెక్కుమంది సభ్యుల కోరికపై ఈ నెల 30 వ తేదీకి వల్లపల్లికి వాయిదా వేయటమైనదని, సభ్యులెల్లరు తేదీ, స్థలం మార్పులు గమనించి 30 వ తేదీన వల్లపల్లికి తప్పక దయచేయవలసిందని కార్యదర్శి వ్రాస్తున్నారు.

లింగాపురం అగ్నిబాధితులకు సహాయం

నంద్యాల, ఏప్రిల్ 20—జిల్లాబోర్డు సభ్యులు శ్రీ కైప రాధాకృష్ణమూర్తిగారు, జిల్లా సోషలిస్టు పార్టీ కార్యదర్శి శ్రీ యస్. మల్లికార్జునప్పగారు జిల్లా కలెక్టర్ శ్రీ పి. వి. మాధవరావుగారిని యిటీవల కలుసుకొని లింగాపురం అగ్నిబాధితులతరపున మహజరు సమర్పించి, కొంపలు కట్టుకొనడానికి పర్మిట్లు, అడవినుంచి సామానులు బండ్లలో తెచ్చుకొనడానికి బండ్లవాడుగ మంజూరు చెయ్యవలసిందిగా కోరారు. జిల్లా కలెక్టర్ బాధితులకు మాఫీ రహదారి మంజూరుచేశారని, నగదు 1,700 రూపాయలు యివ్వవలసిందిగా ప్రభుత్వానికి సిఫారసు చేశారని చెప్పారు.

శ్రీ గోకరాజు రామరాజుగారి మరణం

భీమవరం, ఏప్రిల్ 24—పశ్చిమ గోదావరిజిల్లా భీమవరం తాలూకా జువ్వలపాలెం కాపురస్థులు శ్రీ గోకరాజు రామరాజుగారు విశాఖపట్నం ఆసుపత్రిలో గత 19 వ తేదీన పుదయం 10 గంటలకు ఆకస్మికంగా మరణించారు. వీరు పెద్ద భూస్వాములు. భీమవరం కాలేజీకి వీరి సోదరుల్లు పదివేలు రూపాయలు విరాళ మిచ్చారు. వీరు తాలూకాబోర్డు, జిల్లాబోర్డు మెంబరుగాను, జిల్లా ఇరిగేషన్ సలహా కమిటీ మెంబరుగాను, భీమవరం కాలేజీ కమిటీ పాలకవర్గ సభ్యులుగాను, ఇతర సంస్థలలోను ప్రజాసేవ చేశారు.

వడ్డె కార్మికులకు కంట్రాక్టు పనులు

నడింపెర్ల, ఏప్రిల్ 21— చిత్తూరిజిల్లా పర్యటనలో వాయిల్పాడు తాలూకా, కలకడ గ్రామంలో జరిగిన బహిరంగ సభలో ఆంధ్రరాష్ట్ర వడ్డె కార్మిక సంఘం తరఫున సమర్పించిన సన్మానపత్రానికి జవాబు చెబుతూ, మైనరు ఇరిగేషన్, రోడ్లు నిర్మాణం వగైరా పనులను వడ్డెకార్మికులకే కంట్రాక్టులు యివ్వవలెనని జిల్లాకలెక్టర్లకు మద్రాసు గవర్నర్ సూచించారనీ, ఈ సదుపాయం అని జిల్లాలలోగల వడ్డె కార్మికులు కోరాలనీ రాష్ట్ర వడ్డె కార్మిక సంఘ ప్రధాన కార్యదర్శి శ్రీ బి. గంగరాజుగారు వ్రాస్తున్నారు.

చీరాలకు టెలిఫోన్ ఏర్పాటు

చీరాల, ఏప్రిల్ 17—చీరాలలో టెలిఫోన్ ఎక్స్చేంజి ఏర్పాటు చేసేనిమిత్తం పోస్టుమాస్టర్-జనరల్ వారేర్పాటు చేస్తున్న టెలిగ్రాఫ్ డివిజనల్ ఇంజనీరును చీరాలలో టెలిఫోన్ ఎక్స్చేంజి స్కీమును అమలుపరచే అవకాశాలను విచారించవలసిందని కోరారు. చీరాలలో టెలిఫోన్ కావలసినవారు తనకు తెలియపర్చవలసిందిగా చీరాల వెల్ఫేర్ సంఘ కార్యదర్శి అర్థిస్తూ ఒక ప్రకటన చేశారు.

విద్యుచ్ఛక్తి రఫరా

చీరాల మునిసిపల్ సరిహద్దులలో విద్యుచ్ఛక్తి సరఫరా చెయ్యడానికి ఆంధ్రపవర్ సిస్టం సూపరింటెండింగ్ ఇంజనీర్ 8 లక్షల 56 వేలరూపాయలకు ఒక స్కీము పంపారని, అది తనిఖీ చెయ్యబడుతున్నదని, పూర్తికాగానే ప్రభుత్వం మంజూరు కోరడానికి తగినచర్య తీసుకొనగలనని మద్రాసు ఎలెక్ట్రిసిటీ డిపార్టుమెంటుకుచెందిన చీఫ్ ఇంజనీర్ ఈ పూరి పట్టణ శ్రేయోభిసంఘ కార్యదర్శికి వ్రాశారట.

ఏజెన్సీలోని స్పెషల్ సాయుధదళాలు

ఇంతలో తొలగింపబడవట

భద్రాచలం, ఏప్రిల్ 21—నార్తరన్ రేంజి డిప్యూటీ ఇన్స్పెక్టర్-జనరల్ శ్రీ ఎ. కె. కె. నంబియార్ (బందరు) ఈ ఏజెన్సీ ప్రాంతంలో వారంరోజులుగా పర్యటన చేశారు. ఈ సందర్భంలో పత్రికా ప్రతినిధులు ఆయనను కలుసుకొని అడిగిన ఒక ప్రశ్నకు జవాబు చెబుతూ, ఏజెన్సీలోని సరిహద్దు ప్రాంతాలలో వుంచబడిన స్పెషల్ సాయుధ పోలీసు దళాలు యింతలో తీసివెయ్యబడవని తెలియజేశారు.

ఈ రోజు ఆయన కూనవరం మీదుగా బయలుదేరి వెళ్ళారు.

ఆంధ్రరాష్ట్ర రాజకీయ బాధితుల సభలు

బందరు, ఏప్రిల్ 25— ఆంధ్రరాష్ట్ర రాజకీయబాధితుల సంఘం అధ్యక్షులు శ్రీ కొండూరి ఆంజనేయులుగారు (సర్కిల్‌పేట, బందరు) క్రింది ప్రకటన చేస్తున్నారు:—

"రాజకీయబాధితులకు భూదానాలవిషయమై సమగ్రంగా విచారించి కర్తవ్యాన్ని నిర్ణయించడానికి ఆంధ్రరాష్ట్ర రాజకీయబాధితుల స్థాయి సంఘ కార్యవర్గంతో సంప్రతించి రాజకీయ బాధితుల మహాసభ ఒకటి త్వరలోనే ఏర్పాటు చెయ్యబడగలదు. స్థలం, కాలం తరువాత తెలుపబడుతవి. ఈ సమావేశాన్ని గూర్చి సలహాలు యివ్వదలచిన మిత్రులు నా చిరునామాకు (బందరు) వ్రాయగోరుతున్నాను."

• • •

గుంటూరుజిల్లా రాజకీయబాధితుల మహాసభ ఈ నెల 29 వ తేదీ మధ్యాహ్నం రెండు గంటలకు శ్రీ కన్యకాపరమేశ్వరి సత్రంలో జరుగుతుంది.

రేడియో

(ఏప్రిల్ 29, మంగళవారం)

విజయవాడ 357.1 మీటర్లలో: ఉదయం 7-0 (తె. వా); 7-15 మద్రాసు బి వలె; 7-30 మద్రాసు వలె; 8-0 (ఆం. వా); మధ్యాహ్నం 1-0 మద్రాసు ఎ వలె; 1-30 మద్రాసు వలె; 1-40 (హిం. వా): 1-50 (తె. వా); 4-0 (రి); సాయంత్రం 5-30 వి. శశికళ (గా): 5-50 ఎన్. సి. కృష్ణ (వ); 6-10 స్థానిక ప్రకటనలు, వాతావరణం; 6-20 (రి); 6-30 గ్రామస్థుల కార్యక్రమం—పసిడిపండిన తెనుగు సీమ; ప్రబోధగీతం—ధరలు, వాతావరణం; 7-0 (తె. వా); 7-15 గ్రామస్థుల కార్యక్రమం; 7-30 సంగీతశిక్షణ; 7-45 పుస్తక సమరం—రూపకము, రచన: శివరామరావు; 8-0 వి. శశికళ (గా), (వ): 9-0 (ఆం. వా); 9-30 ప్రసారసమాప్తి.

మద్రాసు (ఎ) 211.8 మీటర్లలో: ఉదయం 7-0 స్వాగతం; 7-30 నీడమంగళం వి. వి. సుబ్రహ్మణ్యం; 8-0 (ఆ వా); మధ్యాహ్నం 12-30 వి. అనంతరామన్; 1-0 మహిళా మండలి కార్యక్రమం; 1-30 (రి): 1-40 (హిం. వా); 1-50 (రి); 2-30 (స్టూ. రి); సాయంత్రం 5-30 ఎన్. నటరాజన్ (వ); 6-0 (ఆం. వా.); 6-10 స్థానిక ప్రకటనలు, వాతావరణం, వాణిజ్యవార్తలు (ఆం); 6-20 హెచ్. శంకరభాగవతర్ (గా); 7-0 (రి); 7-45 తిరుచ్చివలె; తిరువాడుదురై ఎన్.ఆర్. (నా), నాచియార్‌కోయిల్ పి. రాఘవపిళ్లై (డో); 9-0 (ఆం. వా.); 9-15 (హిం. వా); 10-0 (రి); 10-30 ప్రసార సమాప్తి.

మద్రాసు (బి) 270.3 మీటర్లలో: ఉదయం 7-0 (తె. వా); 7-15 (రి); మధ్యాహ్నం 12-0 కార్మికుల కార్యక్రమం; 1-0 (రి); 1-30 (ఆం.వా); 1-40 (రి); 1-50 (తె.వా); 2-0 విలయ విద్వాంసుడు (క్లా); 2-10 (హిం. వా): 4-0 ఎన్. రాజం (గా); సాయంత్రం 6-20 (రి); 6-30 గ్రామస్థుల కార్యక్రమం—పసిడిపండిన తెనుగుసీమ; ప్రబోధగీతం—ప్రకటనలు, ధరలు; 7-0 (తె. వా); 7-15 గ్రామస్థుల కార్యక్రమం; 7-30 తాళపత్ర గ్రంథములు—ప్రసంగం, ఎన్. సుందరేశ్వరరావు; 9-30 వి. ఎన్. రామారావు (గా); 10-30 ప్రసార సమాప్తి.

హైదరాబాద్ 411.0 మీటర్లలో: ఉదయం 7-0 (తె. వా); 7-15 ఎమ్. బాలమురళీకృష్ణ (గా); 8-0 (ఆం వా.); 8-15 అరీఫ్‌బషీర్ (ఘ); 8-30 అబ్దుల్ కరీమ్ (తు. దా); 8-45 ఎస్. ఎస్. బాలముకుంద్ (ఖ్యాల్ ఆలయ బిల్వల్); 9-0 (ఉ. వా); మధ్యాహ్నం 12-30 (రి); 1-0 (రి); 1-30 (ఆం. వా): 1-40 (రి); 1-50 (తె వా); సాయంత్రం 6-0 (ఆం. వా.); 6-10 స్థానిక ప్రకటనలు; 6-15 ఎన్. ఎస్. బాలముకుంద్ (ఖ్యాల్ పూర్వి); 6-30 ఆరీఫ్ బషీర్ (ఘ); 6-45 గ్రామసీమ; 7-0 (తె. వా.); 7-15 గ్రామసమ—హాస్యరచయితలు: కందుకూరి వీరేశలింగం—ప్రసంగం, కె. ఎన్. భూషణరావు. నవ్యకావ్య పఠనం: దేవులపల్లి కృష్ణశాస్త్రి రచనలు ఎస్. మహబూబ్—మార్కెట్ ధరలు, వాతావరణం; 8-0 (ఉ వా.); 8-15 నా చిన్ననాటి హైదరాబాద్: కొందరు మరపురాని వ్యక్తులు—ప్రసంగం- మాడపాటి హనుమంతరావు; 8-30 ఎస్. ఎస్. బాలముకుంద్: 8-40 అబ్దుల్ కరీమ్ (తు. దా); 8-50 హైదరాబాద్ రేడియో ఆర్కెస్ట్రా; 9-0 (ఆం హిం. వా) 9-30 ఎమ్. బాలమురళీకృష్ణ (గా): 10-15 ప్రసార సమాప్తి.

1952 ఏప్రిల్ 27, సోమవారం
నందన నామ సంవత్సర
వైశాఖ శుద్ధ చవితి
చవితి పగలు 1-2 గంటలవరకు
మృగశిర నక్షత్రం రాత్రి 8-56 గంటలవరకు
వర్జ్యం: లేదు

పగలుగాని రాత్రిగాని పయనించుడు
డక్కన్ విమానంద్వారానే ప్రయాణంచేయుడు
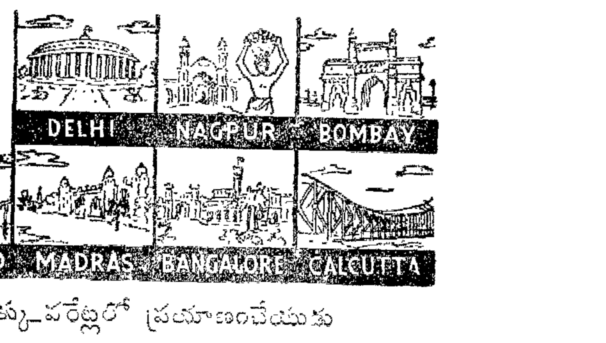

మిక్కిలి తక్కువరేట్లలో ప్రయాణంచేయుడు
డక్కన్ ఎయిర్‌వేస్ లిమిటెడ్
వివరములకు మా లోకల్ బుకింగ్ ఆఫీసులో విచారించుడు. టెలిఫోన్ నెం. 8838

దీని సద్గుణాలను మీరు చవిచూడవచ్చును!
క్యాడ్బరీస్ బోర్న్-విటా సేవించండి
అది మీకు బలమునొసగును!.. అది మీకు మేలు చేకూర్చును!
బలవర్ధకమగు ఒక కప్పుడు క్యాడ్బరీస్ బోర్న్-విటాను సేవించి..., నోరు ఊరించునట్టి, అమూల్యమైనట్టి మాల్టు, చాకొలెట్ల రుచిని చవిచూడండి. మొదటి పీల్పుతోనే మీకు రుచ్యమైన ఈ పానీయంలోని సద్గుణాలన్నీ అవగతం కాగలవు. బోర్న్-విటాలో చక్కని రుచియేకాక, అంతకన్న గొప్ప సద్గుణాలు అనేకం కలవు-పిల్లలకు, వృద్ధులకు, ఎల్లరికీ ఆరోగ్యం, బలము శరీర పటుత్వం ఒసగునట్టి, పుష్టికరమైన, ఆహార పదార్థాలు సరియైన పాళ్లలో శాస్త్రీయ పద్ధతులలో దీనిలో సమ్మిళిత మొనర్చబడివున్నవి. అందుకే 14,000 మందికి పైగా డాక్టర్లు "క్యాడ్బరీస్ బోర్న్-విటాను సేవించండి. అదిమీకు బలమునొసగును. అది మీకెంతో మేలు చేకూర్చును!" అని చెబుతున్నారు.
ప్రతి కప్పులోనూ
కార్బోహైడ్రేట్లు పాలలోని క్రొవ్వు డయస్టేస్ — ఎదుగుటకు శక్తి నిచ్చుటకు
మాంసకృత్తులు కోకో బట్టర్ — కండ పుష్టికి
ఖనిజలవణాలు — ఎముకలు గట్టిపడుటకు
ఏ.డి. విటమినులు — వ్యాధి నిరోధకశక్తికి
బోర్న్-విటా సమగ్రమైన ఆహారపానీయము.

క్యాడ్బరీస్ బోర్న్-విటా నిత్యం సేవించి మీ ఆరోగ్యాన్ని పెంపొందించుకొండి!
క్యాడ్బరీ-ఫ్రై (ఇండియా) లిమిటెడ్, బొంబాయి – కలకత్తా – మద్రాసు
CFY-11 TEL.

స్థాపితము 1925 1951
ఆంధ్ర ఇన్సూరెన్సు కంపెనీ లిమిటెడ్
అమలులోఉన్న వ్యాపారము రు. 10 కోట్లకు మించి "1951" జీవిత భీమావ్యాపారం రు. 2 కోట్లకు మించి. ఆస్తి విలువ రు. 2 కోట్లు
మద్రాసు ఆఫీసు - ఆంధ్రా ఇన్సూరెన్సు బిల్డింగ్సు, తంబుచెట్టి వీధి, మద్రాసు-1.
అనంతపురం బ్రాంచి: ఎక్స్టెన్షన్సు, అనంతపురం.

పండుగ సమయములకు,
ఇంకా అనేక కార్యములకు
తుషార్
వనస్పతి
శుద్ధి చేయబడిన వంట పదార్థము
ఇది చక్కగా రెండు వపాలు శుభ్రపరచబడినది
తుంగభద్ర ఇండస్ట్రీస్ లిమిటెడ్ - కర్నూలు

కడపజిల్లాలో మరికొన్ని గంజి కేంద్రాల స్థాపన

ఆర్. యస్. యస్. కృషి

కడప, ఏప్రిల్ 24—కడప జిల్లాలోని క్షామపీడితుల సహాయార్థం రాయలసీమ సహాయ సమితివారు ఈ నెల 22 వ తేదీన రాయచోటితాలూకా నిలకంఠరావుపేట గ్రామంలో ఒక గంజికేంద్రాన్ని, రాజంపేట తాలూకా తప్పాయపల్లెలో ఒక గంజికేంద్రాన్ని స్థాపించారు. త్వరలోనే రాజంపేట తాలూకా నేతలాజుపల్లెలో ఒక కేంద్రాన్ని, రాయచోటితాలూకా కాసులపరం, గోపగుడిపల్లె గ్రామంలో మరి రెండు కేంద్రాలను స్థాపించనున్నారట. తాము కోస్తాజిల్లాలో సేకరించిన ధాన్యం, రైల్వే-రవాణా సౌకర్యాలు లేక మరికొన్ని కేంద్రాలు స్థాపించం ఆలస్యమవుతున్నదని, రవాణా సౌకర్యాలు వెంటనే కలిగించవలసిందని రైల్వే అధికారులను, ప్రభుత్వాన్ని కోరామని, తాను సేకరించిన ధాన్యం ఈ జిల్లాలో చేరిన వెంటనే మరికొన్ని గంజి కేంద్రాలు, పాల కేంద్రాలు స్థాపించనున్నామని రాయలసీమ సహాయసమితి సహాయ కార్యదర్శి శ్రీ యస్. అనంతాచార్యగారు తెలియజేశారు.

కడపలో సంకటి కేంద్రం స్థాపనకు కృషి

కడప, ఏప్రిల్ 22—కడప పట్టణంలో మున్సిపలిచెయిర్మన్ శ్రీ పి. శేషయ్య శ్రేష్ఠిగారి అధ్యక్షతను ఏర్పడిన క్షామనివారణ కమిటీవారు రోజు వెయ్యిమంది అన్నార్తులకు మూడునెలలవరకు సంకటిముద్ద, పులుసుకూర పెట్టడానికి నిశ్చయించి విరాళాలకోసం కృషిచేస్తున్నట్టు కమిటీకార్యదర్శి శ్రీ గాజుల వల్లి వీరభద్రరావుగారు తెలియజేశారు. ఇందుకు రు 6,000 లు కావలసివుంటుందనీ, ఆ మొత్తం పట్టణంలోనే వసూలుకాగలదని తాము ఆశిస్తున్నామనీ అన్నారు.

గ్రామాలనుంచి కడపకు వచ్చిన క్షుదార్తులకు పౌరుల సహాయం

కడప, ఏప్రిల్ 24—రాయచోటి, రాజంపేట తాలూకాలలోని విపరీత క్షామ పరిస్థితుల వల్ల బీదప్రజలు ఇళ్ళు వాకిళ్లు విడిచిపెట్టి, కుటుంబాలతోసహా కడప పట్టణానికి వచ్చి చేరారు. వారి దీనావస్థ చూడలేక కడప పట్టణంలోని గాడిచర్ల రామారావు వీధివారు చందాలు ప్రోగుచేసి సంకటిచేయించి సుమారు 200 మందివరకు కామయ్య హోటలువద్ద ఈరోజు పంచారు. సాధ్యమైనంతవరకు ప్రతిరోజు ఈ విధంగా చెయ్యడానికి ఇంటింటికివెళ్లి చందాలు వసూలు చేస్తున్నారు.

[illegible] హోటల్వారు తాము చేసే వంటలలో వచ్చే గంజితో మజ్జిగ, గోధుమ, నూక కలిపి గంజి తయారుచేసి వారు ప్రతిరోజు ఉదయం, సాయంకాలం బీదలకు పంచుతున్నారు. (మ. వి.)

చంద్రగిరి తాలూకాలో రెండు గంజికేంద్రాలు

ఆర్. యస్. యస్. వారిచే స్థాపన

తిరుపతి, ఏప్రిల్ 24—మొన్న ఆర్. యస్. యస్. రాయలసీమ సహాయసమితివారు చంద్రగిరి తాలూకాలోని తండ్లం, దుర్గసముద్రం గ్రామాలలో గంజి కేంద్రాలు ఏర్పాటుచేశారు. తిరుపతి దేవస్థానం నిర్వాహకోద్యోగి శ్రీ చెలికాని అన్నారావుగారు గంజి కేంద్రాలకు ప్రారంభోత్సవం చేశారు.

ప్రాచ్యకళాశాలకు చెందిన శ్రీ పి. బాలకృష్ణమూర్తిగారు ఈ సందర్భంలో మాట్లాడుతూ; ఈ కేంద్రాలలో పనిచేస్తున్న ఆర్. యస్. యస్. వలంటీర్లవద్దనుంచి క్రమశిక్షణ త్యాగబుద్ధిని గ్రామస్థులు నేర్చుకొనవలసిందిగా చెప్పారు.

శ్రీ అన్నారావుగారు ఆర్. యస్. యస్. వారి సేవను అభినందించారు జిల్లా ఆర్గనైజర్ శ్రీ ఠాకర్గారు ఆర్. యస్. యస్. కేవలం రాజకీయపార్టీ కాదన్నారు.

అనంతరాజుపేట గంజిసత్రం

అనంతరాజుపేట, ఏప్రిల్ 21—ఈ గ్రామంలో ఒకటిన్నర మాసంనుంచి గంజిసత్రం ఏర్పాటుచేయబడి రోజుకు సగటున 500 మందికి గంజి సరఫరా చేయబడుతున్నది. గతనెల 25 వ తేదీన మద్రాసు గవర్నర్ ఇచ్చటి గంజిని రుచిచూచి ప్రశంసించారు కూడా.

ఈ గంజి సత్రం నిర్వహణకు ప్రతినెలా శ్రీ సంజం వెంకటరెడ్డి సోదరులు రు 20/-, శ్రీ సంజం శివరామ రెడ్డిగారు 10/-, శ్రీ పోట్ చెంగారెడ్డి, పి వెంకట సుబ్బయ్య గార్లు రెండేసి రూపాయలు విరాళంగా ఇస్తున్నారు. పై రెడ్డి గేదెలవే తను తోటలోని చెట్లను సరికి గంజి కాచడానికి వంట చెరకు కూడా సప్లయి చేస్తున్నారు.

శ్రీయుతులు ఎ. కృష్ణయ్య, వి. చిన్నకృష్ణయ్య, [illegible] అనే యజమానులు ప్రతిరోజు గంజిలోనికి కావలసిన ఉప్పు ఉచితంగా సప్లయి చేస్తున్నారు.

నీలకంఠరావుపేటలో గంజిసత్రం స్థాపన

రాయచోటి, ఏప్రిల్ 25—ఈ నెల 22 వ తే[illegible] ప్రారంభోత్సవం చేశారు.

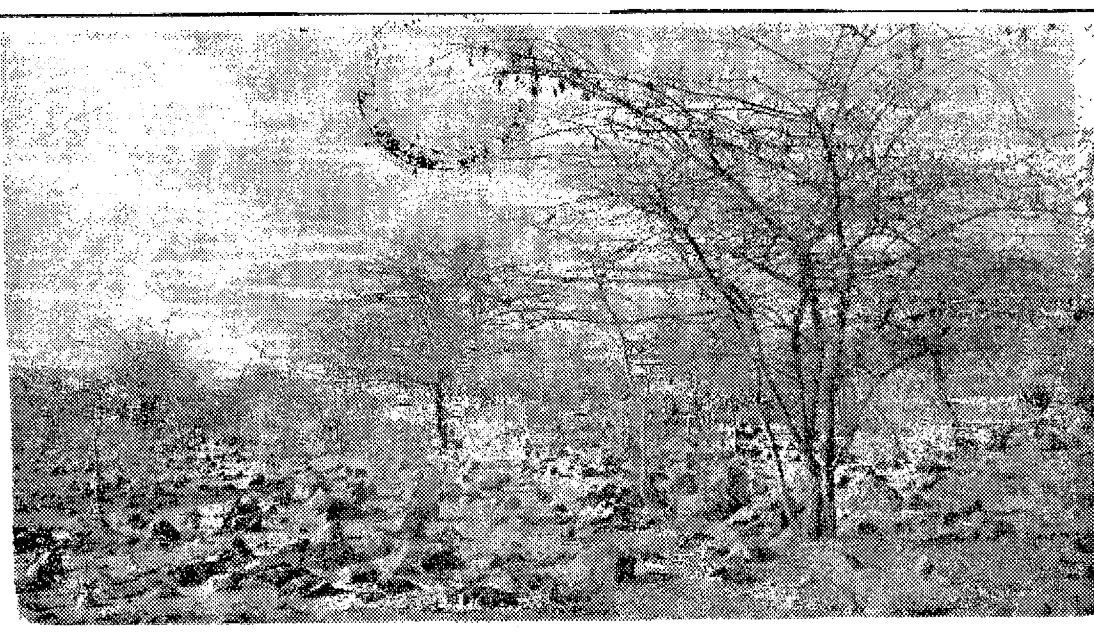

ఎండిపోయిన వినుకొండ అడవులు

అడవిపంటకు కూడా దెబ్బ

వర్షాలులేక పువ్వులు పూయనందున తేనె తుట్టెలుకూడా వట్టిపోయిన వైనం

వినుకొండ తాలూకా ప్రజల దుర్భరస్థితి

(మన విలేకరి) గుంటూరు, ఏప్రిల్ 26—

"వర్షాలు లేకపోవడంవల్ల పువ్వులు పూయలేదు. తేనె దొరక్క తేనెటీగలు కూడ నానా తంటాలు పడుతున్నాయి." అని చెపుతూ తన కుటీరంలోగల తేనెతెట్టెను ఒక చెంచునాయకుడు పిండి చూపించాడు. అందులో ఒక్క చుక్క కూడ తేనె లేదు.

ఇలా చూపినవారు లోగడ ఇండియా ప్రెసిడెంటు మద్రాసు వచ్చినప్పుడు ఆయనను దర్శించిన రాయబారవర్గంలో సభ్యుడు. భోజనవాడు వాస్తవ్యుడు శ్రీరంగం విడిగాడు.

మాచెర్ల పిర్కాలోని బెల్లంకొండవారి పాలెంలో లంబాడీలు, చెంచులు, మాలలు, మాదిగలు గంజికేంద్రంకోసం ఆరాటపడుతున్నారు.

ఈ పిర్కాలోనే గల కొత్తపల్లినుంచి కృష్ణజిల్లాకు 1,000 మంది రెండునెలల్రితమే కొలువ త్రవ్వకోసం వలసపోయారట. ఈ గ్రామంలో బొడ్డురాతి బావిని లోతు చెయ్యవలసి వుంది. పశుగ్రాసం లోటు చాల తీవ్రంగా వుంది. అడవులలో పచ్చి రొట్టను పశుగ్రాసంగా ఉపయోగించడానికి అటవీశాఖ నిషేధాలు రద్దుచెయ్యబడాలి.

ఈ గ్రామంలో 50, తాళ్ళపల్లిలో 200 మగ్గాలు పనిలేక మూలపడి వున్నాయి. అందులో హరిజనులవి ఎక్కువ. చాల మంది చేనేత కార్మికులు పని వెతుక్కుంటూ వలసపోయారు.

కారెంపూడి పిర్కాలో గడ్డిలేక పశువులు ఒక్కచిక్కి పోయాయి. పనులులేక మానవులు తహతహలాడుతున్నారు. హరిజనులకు నీళ్ళబావులు లేవు. నరసరావుపేటనుంచి ఇదివరలో వెదుళ్లు తెచ్చుకొనేవారు. గంపలల్లుకోవడానికి ఇప్పుడు కేవలం ఎండిన తీగలపై ఆధారపడుతున్నారు. కారెంపూడి పిర్కాలో గంజి కేంద్రాలు నెలకొల్పబడవలసి వుంది ఇక్కడ కరువు పనులుగా నిర్మించడానికి నాలుగు రోడ్లు వున్నాయి. చింతపల్లి, నరసరావుపేట, గురజాలరోడ్డు నిర్మించడానికి 12,000 రూపాయ లవుతుంది.

అడుగుప్పల-మిరియాలరోడ్డు నిర్మాణానికి 24 వేలవుతుంది. కారెంపూడి- శంకరాపురం రోడ్డుకు 24 వేల రూపాయ లవుతుంది. మిరియాలా- చెర్లగుడిపాడు రోడ్డు నిర్మాణానికి 24,000 రూపాయలు అవుతుంది.

అడుగుప్పల, సమరాజపురం, ఉప్పిచెర్ల, చింతపల్లి గ్రామాలలో గల 10 దిగుడు బావులను మరమ్మతు చేసి, వాటిని నీళ్ళ తోడుకునే బావులుగా మార్చాలని అంతా కోరుతున్నారు.

కారెంపూడి చెంతగల లంబాడిపాలెంలో మంచినీళ్ళ బావి లేదు. అక్కడ దొక బావి అత్యవసరం.

పల్నాడు తాలూకాలోని దాచేపల్లి పిర్కా రైతులు వినుకొండ తాలూకాలోని జయంతిపురంనుంచి వట్టిగడ్డి తెచ్చుకొంటూ వుండడం నేను చూశాను. వినుకొండ తాలూకాలోని గరికపాడులో రేషన్షాపు వరకు చాల అధ్వాన్నంగా వున్నదంటున్నారు. ఈ విషయంలో అధికారులు జోక్యం కలుగజేసుకోవాలని ప్రజలు కోరుతున్నారు.

ఈ ప్రాంతంలో ఇనాం రైతులు తమకు పన్ను తగ్గింపు చట్టం వర్తింపజేయబడడం లేదని గోలపెడుతున్నారు. ప్రక్క రైత్వారీ రైతు ఎకరానికి రూపాయి చెల్లిస్తుంటే, తాము ఎకరానికి ఏడు రూపాయలదాకా చెల్లించవలసి వస్తున్న దంటున్నారు.

ఈ పూరు పిర్కాలోని కోచెర్లలో చాల మంది వలసపోయారు. అక్కడి 30 ఎరుకుల కుటుంబాలకు మంచినీరు లేదు. ఈ తాలూకాలోనే, కనమల చెరువులో ఒక ఏనాది గూడెం వుంది. ఇక్కడ 150 కుటుంబాలకు 600 ఎకరాలను ప్రభుత్వం మంజూరు చేసింది. అడవి కొట్టి భూమిని సాగుచేశారు. కాని, వర్షాలులేక సాగుకు వీలులేకుండా పోయింది. సేద్యం చేసిన 80 ఎకరాలు ఎండిపోయింది. అందువల్ల చాల కుటుంబాలు కోస్తా ప్రాంతాలకు వలస పోయాయి. వర్షం పడగానే తిరిగి వస్తారట. ఈ భూమిని లాండు కాలనైజేషన్ కింద ప్రభుత్వం రిజిష్టరు చెయ్యలేదు. ఈ ఏడాదికి ప్రత్యేకించిన 12 పంచాశికలలోను దీనిని కూడ చేర్చాలని ఏరు కోరుతున్నారు.

వినుకొండ తాలూకా, వేలటూరులోని చెరువు మరమ్మతును కోరుతున్నది. ఈ గ్రామంనుంచి 400 మంది వలసపోయారు.

కోలారులో సహాయ కార్యక్రమం

వర్షాలు కురియని కారణంగా కోలారు జిల్లాలో ఆహార క్లిష్టపరిస్థితి ఏర్పడిందని మైసూరు ఆహారశాఖామంత్రి శ్రీ సిద్ధవీరప్ప వెల్లడించారు గత 35 సంవత్సరాల సరాసరి కంటె ఈసంవత్సరం వర్షపాతం 4½ అంగుళాలు తక్కువ అన్నారు.

కోలారుజిల్లాలో ఆహారం లేకపోలేదని, కాని దానిని కొనుక్కునే పరిస్థితిలో అక్కడి ప్రజలు-ముఖ్యంగా వ్యవసాయకూలీలు-లేరని ఆయన వెల్లడించారు.

రాష్ట్రంలో ప్రభుత్వం చేసిన సహాయ కార్యక్రమాన్ని గురించి చెబుతూ, నవంబర్ నుంచి ఏప్రిల్ వరకు కోలారుజిల్లాలో కరువు నివారణ కార్యక్రమంలో కూలీలకు ప్రభుత్వం ఇచ్చిన డబ్బు సుమారు 92 వేల రూపాయలని ఆయన వెల్లడించారు రోడ్లువెయ్యడం, కాలువలలో పూడుతీయడం, నూతులు త్రవ్వడం మొదలైన కరువుపనులు సాగుతున్నాయన్నారు.

ఈ పనులలో రోజుకూలీకూడా రెండణాలు పెంచబడిందని ఆయన అన్నారు. ఇప్పుడు మగవానికి 12 అణాలు, స్త్రీకి 10 అణాలు రోజుకు కూలి ఇవ్వబడుతున్నది. చెయ్యవలసిన పని పరిమితి తగ్గించబడింది లోటు ప్రాంతాలకు ఆహారధాన్యాలు దూకించబడుతున్నాయి. రైతులకు రెమిషన్ ఇవ్వబడింది. పన్నుల వసూళ్ళు వాయిదా వెయ్యబడ్డాయి.

పశుగ్రాసం టన్నుకు 47 రూపాయల చొప్పున లభించే చర్యలను ప్రభుత్వం తీసుకున్నదని మంత్రి చెప్పారు. ఇంతవరకు దాని ఖరీదు టన్ను 70 రూపాయలు. రైతులకువ్యవసాయశాఖద్వారా మంచివిత్తనాలు సరఫరా చెయ్యబడుతున్నాయన్నారు.

ఇండియా ప్రధాని ఆస్పాంనిధినుంచి మైసూరు కరువుపీడితుల సహాయంకోసం 50,000 రూపాయలు ఇవ్వబడ్డాయని తెలియజేయబడింది.

బాపట్లలో కమిటీ ఏర్పాటు

బాపట్ల, ఏప్రిల్ 20—నిన్నసాయంకాలం శ్రీ కోనా వెంకటరావుపంతులుగారి అధ్యక్షతను పురప్రముఖుల సమావేశమై "బాపట్ల, రాయలసీమ క్షామనివారణ కమిటీ" అను పేరుతో ఒక కమిటీని ఎన్నుకొన్నారు. దీనికి అధ్యక్షులు శ్రీ కోన వెంకటరావు, ఉపాధ్యక్షులు శ్రీ శీరం సూరిజగన్నాధస్వామి, యడ్లపల్లి బాపయ్య చౌదరి, జాగర్లమూడి లక్ష్మీనారాయణగార్లు, కార్యదర్శులు శ్రీ కొంపల్లి ఆదినారాయణ, కోటంరాజు వెంకటకృష్ణమూర్తి, కోశాధికారి శ్రీ గెల్లి ఆదిశేషుగార్లు.

రాష్ట్రీయ స్వయంసేవకసంఘంవారు గత వారంరోజులుగా బాపట్లలో రాయలసీమ క్షామనివారణకొరకు ఇంటింట తిరిగి ధనమును, వడ్లను, బియ్యమును వసూలుచేస్తున్నారు. ఇంతవరకు మూడువందల రూపాయలను, ఎనిమిదిబస్తాల వడ్లను, ఒక బస్తా బియ్యమును వసూలుచేసినట్లు తెలియుచున్నది.

శేరీదింటకుర్రులో వసూళ్లు

గుడివాడ తాలూకా శేరీదింటకుర్రు గ్రామంలో గ్రామరైతు సంఘం కమ్యూనిస్టు పార్టీ యాజమాన్యాన గ్రామమంతటా తిరిగి రాయలసీమ కరువునిధికి 6 బస్తాల ధాన్యం, రు 14-0-0లు రొక్కం, 5 బండ్ల వరిగడ్డి, 40 పాతబట్టలు ప్రోగుచేసి తాలూకా రైతు సంఘంద్వారా కరువు ప్రాంతాలకు అందజేయుటకు నిర్ణయించారు.

పశ్చిమగోదావరిలో వసూళ్లు

పశ్చిమ గోదావరిజిల్లా కొవ్వూరుతాలూకా శెట్టిపేట, తాళ్ళపాలెంగ్రామాలలో రాయలసీమ కరువు బాధా నివారణకు ఆయా గ్రామస్థులు నందమూరు స్వయం సేవకుల సహాయంతో రు 116 లు వసూలుచేసి ఆర్. ఎస్. ఎస్. రాయలసీమ సహాయతాసమితికి విజయవాడ పంపారు. తాడేపల్లిగూడెం తాలూకా నవాబ్పాలెం, కోనాల, అగుగొలను, ప్రత్తిపాడు గ్రామాలలోను, తణుకుతాలూకా దువ్వ, ఆముదాలపాలెం వగైరా గ్రామాలలోను స్వయంసేవకులు ఇంటింటికివెళ్ళి విరాళాలు ప్రోగుచేస్తున్నారు. దువ్వగ్రామంలో కమిటీ ఏర్పాటుచేశారు.

Edited, Printed and Published by NARLA VENKATESWAR RAO at the "Indian Express" Press Old Madras Club Compound, "CLUB HOUSE", Mount Road, Madras

పల్నాడు ప్రాంతంలో కషాలపాలు అయిన లంబాడీలు. ఎండి బక్కచిక్కిన 90 సంవత్సరాల ముదుసలి

రాయలసీమకు 1,500 మానికల ధాన్యం

ఇడుపులపాడు గ్రామస్థుల సహాయం

చీరాల, ఏప్రిల్ 24—మొన్న అఖిలభారత కృషికార్ లోక్పార్టీ అధ్యక్షుడు ఆచార్య యన్. జి. రంగాగారి విజ్ఞప్తిని అనుసరించి ఈ పిర్కాలో ఇడుపులపాడు గ్రామస్థులు యింటియింటికి తిరిగి 1,500 మానికల వడ్లు (30 బస్తాలు) రాయలసీమ క్షామనివారణ నిధికిగాను వసూలు చేశారు.

ఆ ధాన్యం రవాణా చెయ్యడానికి ఏర్పాట్లు జరుగుతున్నవి.

గత మంగళవారం సాయంత్రం చీరాలలో కాంగ్రెస్ వర్కర్ శ్రీ గవిని చినవెంకటేశ్వర్లుగారి అధ్యక్షతన బహిరంగసభ జరిగింది. శ్రీ ప్రగడ కోటయ్య(యం. యల్. ఏ.) గారు రాయలసీమ క్షామ పరిస్థితినిగురించి మాట్లాడారు.

మాచర్ల సమీపంలో వున్న నందికొండ ప్రాజెక్టు వెంటనే నిర్మాణం చేయవలెనని, జిల్లాలో ఒకచోటినుంచి మరొకచోటికి ధాన్యంగాని, బియ్యంగాని రవాణామీద గల అన్ని నిర్బంధాలు వెంటనే తొలగించవలసిందని ప్రభుత్వాన్ని కోరుతూ శ్రీ అక్కిల కోటయ్యగారు సభలో ప్రతిపాదించగా ఆ రెండు తీర్మానాలు ఏకగ్రీవంగా ఆమోదించబడినవి.

క్షామనిధికి సభికులు సుమారు రు. 100/-లు విరాళమిచ్చారు. శ్రీయుతులు ప్రగడ కోటయ్య, అక్కల కోటయ్య, అరికాటి పానకాలు, గోలి వెంకటసుబ్బయ్య గార్లతో చీరాల, పేరాలలో అన్నిషాపులకు మరునాటిదినం క్షామనిధికి విరాళములకై తిరిగారు. సుమారు రు. 300/-లు వసూలు అయినట్లు తెలుస్తున్నది.

ఖమ్మంమెట్టు తాలూకాలో నిధి వసూలు

రాయలసీమ క్షామనివారణ సహాయ నిమిత్తం ఖమ్మంపట్టణంలో నిధివసూళ్ళకై సహాయ సంఘం ఏర్పరిచారు. ఇప్పటివరకు 552 శేర్ల ధాన్యం 400/- రూపాయల రొక్కంవసూలుచేశారు. ఇవికాక బట్టలవర్తక సంఘంవారు రాబడే నెలకోటాలనుండి లాభంలో నూటికి ఎనిమిదణాల చొప్పున యిస్తామని వాగ్దానంచేశారు. గుమస్తాలసంఘం వారు నెల 1 కి రు. 100 లు, జములాపురపు క్రిష్ణారావుగారు నెల 1 కి రు 5 లు, చేనేత పారిశ్రామిక సంఘంవారు నెల 1 కి రు. 150 లు వాగ్దానం చేశారు. సుందర టాకీసువారు రు. 125 లు (ఆడ బతుకు ఫిలిం మొదటిరోజు కలెక్షన్) జనతాటాకీస్ వారు 150 లు. సారథీటాకీస్వారు ఒకరోజు పూర్తి కలెక్షన్, కాయిబాబాటాకీస్వారు ఒక రోజు కలెక్షన్, యిచ్చుటకు నిర్ణయించారు. శ్రీయుత కంకిపాటి సత్యనారాయణరావు ఒక వాగన్ వరిగడ్డి వాగ్దానం చేశారు. తాలూకాలో వివిధ గ్రామాల్లో కమిటీసభ్యులు వసూళ్లు పారంభించారు

కమిటీలో శ్రీయుతులు యం. పిచ్చయ్య, యం. బుచయ్య, జి. రామపయ్య కె. అప్పారావు, జి. కేశవరావు, ఎం నర్సయ్య, డాక్టర్ ఉపేంద్రరావు, యస్. నారాయణ, వై. వెంకన్న, మదనమోహన్గార్లు సభ్యులు.

లేమల్లిపాడులో వసూలు

నిన్న గుంటూరుజిల్లా రైతుకూలీ ప్రజా పార్టీ సభ్యులు శ్రీ బండ్లమూగి వెంకట శివయ్యగారు లేమల్లిపాడు గ్రామంలో రావిక రైతుల సహాయంతో గోతమునంచి ఎడుకొని ప్రతి యుద్ధం జరిగిన ఫలితంగా రాయలసీమ క్షామనిధికి ఒక పుట్టి ధాన్యాలు, ఒక బస్తా వడ్లు వసూలైనవి.

జీవన భృతి ఋణాల మంజూరు

కంభం తాలూకాలో విలంబన జరగలేదని ప్రభుత్వం ప్రకటన

మద్రాసు, ఏప్రిల్ 22—మద్రాసు ప్రభుత్వం క్రిందిప్రకటన చేస్తున్నది:

"కంభంతాలూకా ఆఫీసులో అచ్చుఫారాలు లేని కారణంగా ఆ తాలూకాలో జీవనభృతి ఋణాల పంపకం జరగలేదని, మంజూరు చెయ్యబడ్డ కరువు నివారణ పనుల సగానికి పైగా ఇంకా ఆరంభం కాలేదని యీమధ్యను ఒక పత్రికలో ఆరోపణలు జరిగినవి. ప్రభుత్వం దర్యాప్తులు జరిపినమీదట ఈ ఆరోపణలకు ఆధారం లేదని రుజువయింది. అచ్చుఫారాలు అయిపోయినమాట వాస్తవమే అయినప్పటికీ ఋణాల పంపకాలకు ఏవిధమైన అలస్యంలేకుండా అప్పుల తహసీల్దారు ఫారాలు ప్రాతపూర్వకంగా తయారుచేయించి స్థానికంగా ఫారాలను అచ్చువేయించి కార్యక్రమాన్ని నిర్విఘ్నంగా సాగించారు. ఈ విధంగా చెయ్యడంవల్ల మార్చి 13 వ తేదీ నాటికి కంభం తాలూకాలో రూ. 2,100 ల వరకూ, మార్కాపురం తాలూకాలో రూ. 3,400 ల వరకూ అప్పులు మంజూరు చేయడం జరిగింది 22 వ తేదీనాటికి ఈ మొత్తాలు కంభం తాలూకాలో రూ 8,000 లకు, మార్కాపురం తాలూకాలో రూ. 8,700 లకు పెరిగినవి.

"మార్చి మూడవతేదీ మొదలు 23వ తేదీ వరకు 56 నీటిపారుదల, గ్రామీణ నీటి సప్లయి పనులు జరిగినప్పుడు సగానికి సగం పైగా మంజూరైనావనులు ఇంకా ఆరంభం కాలేదనడం సత్యదూరం.

కొన్ని పనుల నిర్వహణ స్థానిక ప్రజలకు కాకుండా కంట్రాక్టరుకు ఇవ్వబడ్డాయని కూడా ఆరోపణలు చేయబడినవి. ఇది నిజం కాదు. నిర్ణయించిన తేదీలోగా స్థానిక ప్రజలెవరూ తమ సంసిద్ధత తెలియజేయక పోవడంవల్లనే కంట్రాక్టర్లకు ఆ పనులు అప్పగించబడినవి."

దాతలకు కృతజ్ఞత

కడపజిల్లా ఐక్య క్షామనివారణ కమిటీ విజ్ఞప్తిమేరకు ఆంధ్రరాష్ట్ర ఐక్య క్షామనివారణ కమిటీ 110 బస్తాల ధాన్యాన్ని, ప్రొద్దుటూరు తాలూకా కమ్యూనిస్టు కమిటీ 14 బస్తాల ధాన్యాన్ని, ప్రొద్దుటూరు పట్టణ విద్యార్థి సంఘం రైళ్ళలో వసూలు చేసిన రు 27 లు, 28 గజాల గుడ్డను, ఆలంఖాన్ పల్లె కమ్యూనిస్టుకమిటీ ఒక లారీ వరిగడ్డిని, పెద్దపసుపల రైతు సంఘం 2 లారీల పశువులమేతను పంపినందుకు కమిటీ కార్యదర్శి శ్రీ జె. వెంకట్రామరెడ్డిగారు కృతజ్ఞత ప్రకటించారు. వసూళ్లు, విరాళాలు పంపగోరువారు "జె. వెంకట్రామరెడ్డి, కార్యదర్శి, జిల్లాఐక్య క్షామనివారణ సంఘం, తెలుగుంట్ల రాచయ్య వీధి, కడప" అనే అడ్రసుకు తెలియజేయాలని ఆయన కోరారు.

చిత్తూరు నూతిలో జలధార

సైనిక పటాలం కృషి ఫలితం

చిత్తూరు, ఏప్రిల్ 26 మదనపల్లె, రేణిగుంట, చిత్తూరు తాలూకాలలో క్షామనివారణ కార్యక్రమాలను నిర్వహించే సమిత్తమై మేజర్ కుమార్, మేజర్ రాయ్లు సైనిక పటాలాలతో ఇక్కడికి వచ్చారు.

ఈ పటాలాలు 24 వ తేదీన చిత్తూరు చేరినవి. బీటర్ మెమోరియల్ టెయినింగ్ స్కూలులో ఈ పటాలాలు బస చేస్తున్నవి.

నేడు ఇంజనీరింగ్ దళం పని ప్రారంభించింది. పి. డబ్ల్యు. డి. బంగళాలో వున్న నూతిని మేజర్ కుమార్ పరిశీలించారు. ఆ నుయ్యి ఇప్పుడు 40 అడుగుల లోతున వున్నది.

ఈ నూతిని ఇంజనీరింగ్దళం త్రవ్వగా పెద్ది ఊటపడింది జోరుగా నీరు వస్తున్నది. అనేకమాసాలనుంచి పాడుపడివున్న ఈ బావినుంచి అనేకమంది నీరు తీసుకొనిపోతున్నారు.

మేజర్ రాయ్ నేటి ఉదయమే వెపెంజెరీ పిర్కాకు వెళ్లారు. ఆ పిర్కాకు వెళ్లనున్న జట్టు వుండవలసిన స్థలాన్ని పరిశీలిస్తారు. ఎయిర్ కంప్రెస్లను, బోరింగ్ను, త్రవ్వకాలను, ఎలెక్ట్రిసిటీచే నడుపబడే యంత్రాలను ఈ జట్లు వినియోగిస్తున్నవి.

సైనిక పటాలాలకు జిల్లా కలెక్టర్ స్వాగతమిచ్చిన సందర్భంలో ఈ జిల్లాలో క్షామరాక్షసిపై పోరాటం సాగించవలసిన అవసరాన్ని, వివరించారు.

ఈ జిల్లాలో కార్యక్రమాలకు నిర్వహణాధికారులుగా నియమించబడిన మేజర్ కుమార్, మేజర్ రాయ్గార్లు ఇద్దరూ తాము ఈ "యుద్ధం"లో జయించగలమన్నారు. (మ.వి.)

ముదిగుబ్బ గ్రామంలో నీటి కరువు

కదిరి, ఏప్రిల్ 14—రెండువేల జనాభాగల ముదిగుబ్బగ్రామంలో ప్రజలు త్రాగునీటికోసం అల్లాడిపోతున్నారనీ, రాత్రింబవళ్లు కష్టపడి గ్లాసులతో నీరు చేదుకుంటూ ఎలాగో గొంతులు తడుపుకుంటున్నారనీ, తక్షణం గ్రామంలో గల రెండు బావులు లోతుచేయించి ప్రజలను కాపాడాలని కోరుతూ ఆ గ్రామస్థులు నిన్న అనంతపురం జిల్లా కలెక్టరుగారికి తంతిద్వారా విజ్ఞప్తి చేశారు.

ఐక్య క్షామనివారణ కమిటీ

విజయవాడ, ఏప్రిల్ 21—ఆంధ్రరాష్ట్ర ఐక్య క్షామనివారణ సంఘంవారికి డబ్బుగా పంపే విరాళాలు "శ్రీ కాట్రగడ్డ మధుసూదనరావు, కోశాధికారి, మొగల్రాజపురం, విజయవాడ 2" చిరునామాకు పంపాలనీ, ధాన్యం, గుడ్డలు, గడ్డివసూలుచేసినవారు, "కార్యదర్శి, ఐక్య క్షామనివారణసంఘం, విజయవాడ 2" చిరునామాకు విషయం తెలియజేస్తే, రవాణా సౌకర్యాలు ఏర్పాటు చేయబడగలవనీ కమిటీ కార్యదర్శి శ్రీ వై. వి. కృష్ణారావుగారు తెలియజేస్తున్నారు.

తారాగణం ప్రదర్శనం

క్షామపీడితుల సహాయార్థం

మద్రాసు, ఏప్రిల్ 27—రాయలసీమ క్షామనివారణకు నిన్న [illegible] కార్పొరేషన్ [illegible] జరిగింది. దానికగాను ప్రత్యేకంగా ఏర్పడిన కమిటీ ఆధ్వర్యాన జరిగిన ఈ ప్రదర్శనానికి ప్రేక్షకులు విశేషంగా వచ్చారు

మద్రాసు మేయరు సి. హెచ్. సిబగ్ మల్లా ప్రదర్శనానికి ప్రారంభోత్సవం చేస్తూ, క్షామపీడితులకు సహాయం చేయడానికి ఈ విధంగా నటీనటులు ముందుకు వచ్చి ప్రదర్శనంలో పాల్గొని, ప్రజల దృష్టిని క్షామపీడితులపై కేంద్రీకరింపచేసినందుకు తన హర్షం ప్రకటించారు. రాయలసీమ ప్రాంతాల సోదరులు కరువుపీడితులైనందుకు విరాళాన్ని ప్రకటిస్తూ చెన్నపురి ప్రజలు విశేషంగా విరాళాలు యివ్వాలని విజ్ఞప్తి చేశారు

సంగీతం, నృత్యం, నాటకాలతో కూడిన ఈ ప్రదర్శనంలో శ్రీమతి సూర్యకుమారి, శ్రీమతి అంజలీదేవి. లలిత-పద్మిని, [illegible] కుమారి కమల, త్యాగరాజ భాగవతార్, ఎన్. ఎస్. కృష్ణన్, టి. ఎ మధురం ప్రభృతులు పాల్గొన్నారు.

శ్రీ పి. రామారెడ్డి, ఆర్గనైజింగ్ కార్యదర్శి నటీనటులకు, ప్రముఖులకు అభివందనాలు తెలియజేశారు.

ప్రదర్శనం సందర్భంలో శ్రీమతి సూర్యకుమారి ప్రేక్షకులనుంచి విరాళాలు వసూలు చేశారు. దీనిలో రెండు బోగులు కూడా వున్నవి ప్రదర్శనం జమాఖర్చుల వివరాలు త్వరలో ప్రకటిస్తారు.

పారీ అండ్ కోవారు సెంట్రల్ టీ బోర్డు వారు సప్లయి చేసిన తినుబండారాలకు వచ్చిన సొమ్మును కూడా నిధికి జమకట్టనున్నారు.

భీమవరం తాలూకాలో క్షామనిధి వసూలు

భీమవరం, ఏప్రిల్ 24—భీమవరం వర్తక సంఘ భవనంలో ఈ నెల 20 వ తేదీన తాలూకా ప్రజలు సమావేశమై భీమవరం తాలూకా రాయలసీమ కరువునివారణ సేల్ఫ్కమిటీని ఏర్పరిచారు. శ్రీ గాదిరాజు జగన్నాధరాజుగారు అధ్యక్షులుగాను, శ్రీ యాళ్ల బండి పోలిశెట్టిగారు కార్యదర్శిగను మరి 18 గురు కార్యనిర్వాహక వర్గంగాను ఏర్పాటుచేయబడ్డారు. మహాదేవపట్నం కావరస్తులు శ్రీ వేగేశ్న సత్యనారాయణరాజుగారు పెనుమత్స సుబ్బరాజుగారు తమ గ్రామంలో వసూలుచేసిన 50 బస్తాల ధాన్యం, 2 బస్తాల బియ్యం ఈ కమిటీకి వెంటనే స్వాధీనం చేస్తామని ప్రకటించారు.

మరునాడు శ్రీ భూపతి సుబ్బతాతరాజు (ఎం. ఎల్. ఎ.) యాళ్ళబండి పోలిశెట్టిగార్లు భీమవరం తాలూకా కొణితివాడ, నవుడూరు, [illegible]దలూరు గ్రామాలు తిరిగి రాయలసీమ క్షామనిధి వసూలు చేశారు. క్షేత్రం రూ. 130-0-0 రొక్కం, 18 బస్తాల ధాన్యం, 10 బళ్ళ, గడ్డి రూ. 200/-లు వాగ్దానాలు వచ్చాయి.

ఇంతకాలము మీరు వేచియుండిన దానికి తగిన ప్రతిఫలము

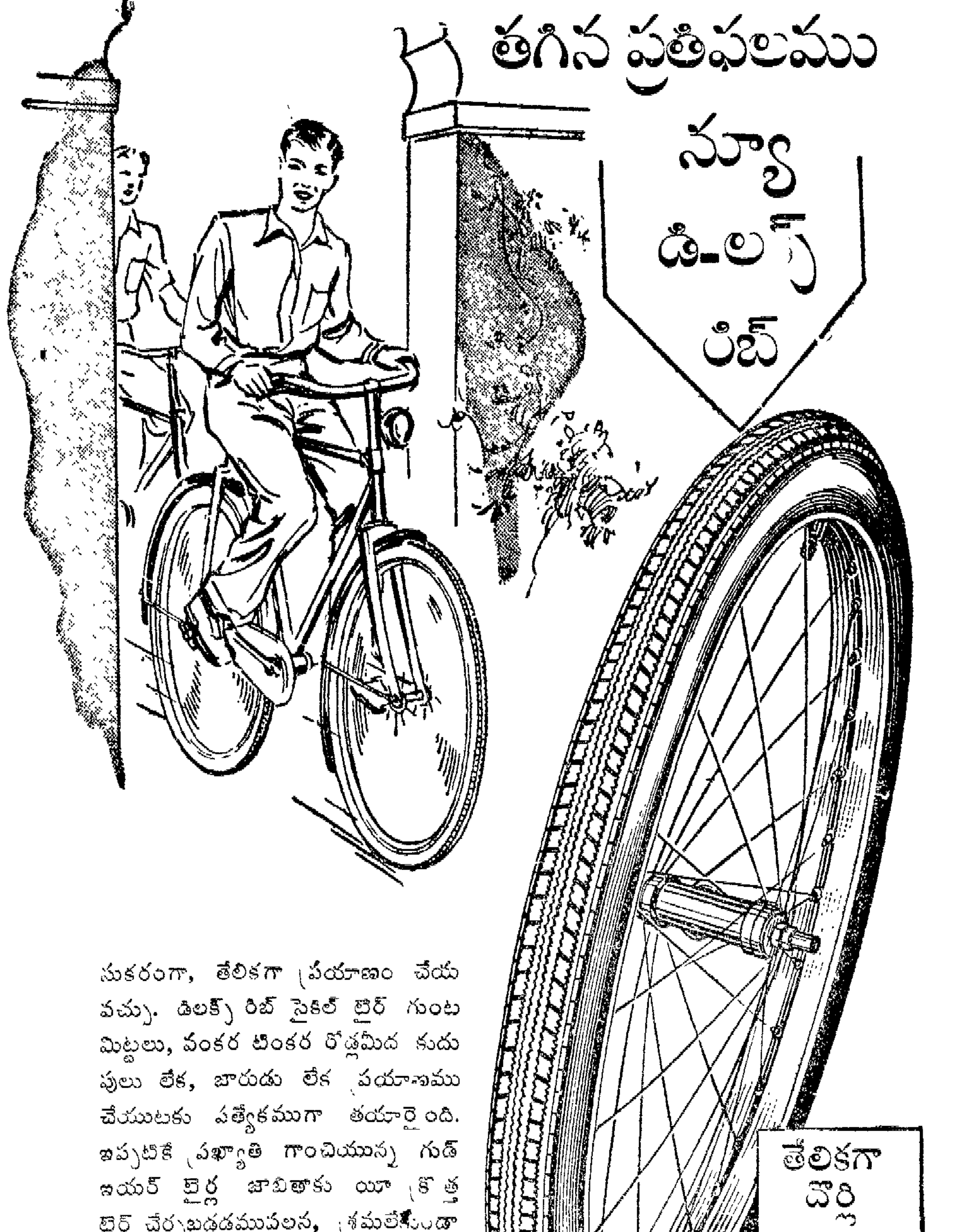

సుకరంగా, తేలికగా ప్రయాణం చేయవచ్చు. డిలక్స్ రిబ్ సైకిల్ టైర్ గుంట మిట్టలు, వంకర టింకర రోడ్లమీద కుదుపులు లేక, జారుడు లేక ప్రయాణము చేయుటకు పత్యేకముగా తయారైంది. ఇప్పటికే ప్రఖ్యాతి గాంచియున్న గుడ్ఇయర్ టైర్ల జాబితాకు యీ క్రొత్త టైర్ చేర్చబడడమువలన, శ్రమలేకుండా మీరు ప్రయాణము చేయవచ్చు. నేడే మీ డీలరువద్ద ఒక టైర్ కొనండి. యీ టైరేయొక్క మన్నిక మీకు నిజంగా ఆశ్చర్యకారణం కాగలదు.

★ గుడ్ఇయర్ సైకిల్ ట్యూబులు కొనండి

GOODYEAR

ప్రపంచంలోని జనసంఖ్యలో అనేకులు యితర రకాలకంటె గుడ్ఇయర్ టైర్లమీదనే ప్రయాణంచేస్తున్నారు.

Regd. No. M. 3938.
ANDHRA PRABHA, MADRAS.
సంపుటి: 15 — సంచిక: 99
6 పేజీలు: వెల ఒక అణా
మద్రాసు: మంగళవారం
29-4-1952

THE LARGEST CIRCULATED TELUGU DAILY
ఆంధ్రప్రభ
ఎడిటర్: నార్ల వెంకటేశ్వర రావు
800619

“గురుపూజ”

న్యూఢిల్లీ, ఏప్రిల్ 27—ఇండియా ప్రభుత్వంలో విద్యామంత్రి మౌలానా ఆజాద్ నేడు అయిదు వందలమంది ప్రాథమికోపాధ్యాయులకు విందు చేశారు. రాష్ట్రపతి భవనంలో జరిగిన ఈ విందుకు ప్రెసిడెంట్ రాజేంద్రప్రసాద్ కూడా హాజరయ్యారు. సమాజంలో ప్రాథమిక విద్యాగురువుల ప్రాధాన్యాన్ని ప్రజలచే గుర్తింప చేయడానికే ఈ విందు చేయబడిందట.

సింహళం భారతీయుల సత్యాగ్రహ సమర ప్రారంభం

అజీజ్, తొండమాన్‌ల నాయకత్వాన బయలుదేరిన తొలి జట్టు అరెస్టు

కొలంబో, ఏప్రిల్ 28—

లంక భారతీయ కాంగ్రెస్ సత్యాగ్రహం నేడు ఇక్కడ ప్రారంభమైంది.

శ్రీ యస్. తొండమాన్, మిస్టర్ ఎ. అజీజ్ ల నాయకత్వాన 41 మంది కాంగ్రెస్‌వాదులు నేడు సత్యాగ్రహంలో పాల్గొన్నారు.

ఈ తొలిజట్టు సత్యాగ్రహులందరిని ‘అక్రమ సమావేశం’ క్రింద సింహళ పోలీసులు అరెస్టు చేశారు.

ఉదయం 11.15 నిముషాలకు కాంగ్రెస్ కార్యాలయంనుంచి ఈ సత్యాగ్రహ యాత్ర ప్రారంభమైంది.

ఈ సత్యాగ్రహులు, పౌరసత్వ సమస్యను సామరస్య పూర్వకంగా న్యాయంగా పరిష్కరించవలసిందని. ఈలోగా తమకు వోటింగ్ హక్కును తిరిగి కల్పించవలసిందని లంక ప్రధానికి విజ్ఞప్తిచేస్తున్న ‘బేనర్లు’ తమవెంట తీసుకుని ఊరేగింపుగా నడిచారు

ఈ రేఖపై లంక భారతీయ కాంగ్రెస్ కార్యాచరణ సంఘం సభ్యులందరూ సంతకాలు చేశారు.

కార్యాచరణసంఘం ప్రకటన

కొలంబో, ఏప్రిల్ 27—రేపటినుంచి సత్యాగ్రహోద్యమాన్ని ప్రారంభించాలని లంక భారతీయ కాంగ్రెస్ కార్యాచరణ సంఘం నేడు నిశ్చయించింది.

వివిధ రాజకీయపక్షాలకు చెందిన 200 మంది అభ్యర్థులు లంక పార్లమెంటు ఎన్నికలలో ప్రతినిధులసభ 95 స్థానాలకు నామినేషన్ పత్రాలను రేపు దాఖలుచేయనున్నారు.

[లంక పౌరసత్వానికి దరఖాస్తు పెట్టినవారు. 1949 వ ఓటర్ల జాబితాలో పేర్లుగల భారతీయు లందరికి వోటింగ్ హక్కును వారు ఈ జనరల్ ఎన్నికలలో పాల్గొనడానికి వీలుగా తాము ప్రస్తుతానికి కల్పించజాలమని గతవారం లంక ప్రభుత్వం ఒక ప్రకటన చేసిన సంగతి పాఠకులకు విదితమే.

ఎనిమిది లక్షల మంది భారతీయులకు ఈవిధంగా వోటింగ్ హక్కును నిరాకరించడంవల్ల ‘అత్యవసర పరిస్థితి’ ఏర్పడిందని చెప్పి, వోటింగ్ హక్కు పునరుద్ధరణకోసం సత్యాగ్రహాన్ని ప్రారంభించాలని లంక భారతీయ కాంగ్రెస్ కార్యవర్గం నిర్ణయించిన సంగతి పాఠకులకు విదితమే]

న్యాయమూ, సహేతుకమూ అయిన పౌరసత్వ శాసనం ఆవశ్యకత, వోటింగ్ హక్కును కోల్పోయినవారికి వెంటనే దాని పునరుద్ధరణ ఆవశ్యకతను గురించి ప్రజలకు నచ్చచెప్పడమే తాము తలపెట్టిన సత్యాగ్రహోద్యమం ప్రధాన లక్ష్యమని లంక భారతీయకాంగ్రెస్ నేడు పునరుద్ఘాటించింది.

ఈ సత్యాగ్రహోద్యమాన్ని ప్రారంభించడంలో సింహళ ప్రజలను, లేదా ప్రభుత్వాన్ని లవలేశంగానైనా బెదరించటం తమ అభిప్రాయం కాదని, తమ ఇబ్బందులను లంక ప్రజలదృష్టికి తెచ్చి, వాటి నివారణకు తోడ్పడవలసిందిగా వారికి విజ్ఞప్తి చేయడమే తమ లక్ష్యమని వివరిస్తూ, లంకభారతీయ కాంగ్రెస్ నేడొక ప్రకటన చేసింది.

లంక భారతీయుల స్థానాన్ని గురించి చిరకాలంగా రాయబారాలు జరుగుతున్నవని. ఈ సమస్య సామరస్యపూర్వక పరిష్కారానికి అన్నివిధాల ప్రయత్నాలు జరిగాయని. ఈ విషయమై లంకప్రభుత్వం, లంక భారతీయ కాంగ్రెస్‌లమధ్య, భారత, సింహళ ప్రభుత్వాల మధ్య రాయబారాలు, సంప్రతింపులు జరిగాయని, అయినా ఈ సమస్య పరిష్కారం కాలేదని పైగా ఇది ఇలా వుండగా లంక భారతీయుల శ్రేయస్సుకు విరుద్ధమైనవి అనేక శాసనాలు చేయబడ్డాయనికూడా ఆ ప్రకటనలో వివరించబడింది.

ఇకనైనా ఈ సమస్య పరిష్కారం సుసాధ్యమైపోయినందున వేరుమార్గంలేక లంక భారతీయ కాంగ్రెస్ న్యాయస్థానాలలో తమ ఇబ్బందుల పరిష్కారానికి కృషి చేయవలసి వచ్చిందని. అందుచేత పౌరసత్వ శాసనం, వోటింగ్‌హక్కు సవరణ శాసనాలు చెల్లనేరవని ప్రివీ కౌన్సిల్‌లో దావావేశామని, దీనిపై ప్రివీకౌన్సిల్ తీర్పు ఇంకా వెలువడకముందే జనరల్ ఎన్నికలు ఏర్పాటు చేయబడ్డాయని. ఈ ఎన్నికలలో ఎవరో కొద్దిమంది తప్ప మిగతా భారతీయులు పాల్గొనడానికి వీలున్నదని కూడా ఆ ప్రకటనలో వివరించబడింది

“పౌరసత్వ నిర్వచనానికి కాని. దేశపౌరులైనవారు మాత్రమే జనరల్ ఎన్నికలలో పాల్గొనాలన్న సిద్ధాంతాన్నిగాని మేము వ్యతిరేకించడంలేదు. అయితే, పౌరసత్వ ప్రసాద విధానంలో వోటింగ్ హక్కులను అందరికి సమానంగా, న్యాయంగా ప్రసాదించాలని మాత్రమే మేము కోరుతున్నాము. ఈ విషయమై ఎవ్వరికి ఎట్టి అపోహలూ కలగడానికి అవకాశం లేదు”

అని కూడా లంక భారతీయ కాంగ్రెస్ నేటి ప్రకటనలో స్పష్టం చేసింది.

ఆ ప్రకటనలో ఇంకా ఇలా పేర్కొనబడింది:

“అనేక తరాలుగా ఇక్కడే పుట్టి, పెరిగి, ఈ గడ్డ సౌభాగ్యానికి పాటుపడ్డ ప్రజలకు వోటింగ్ హక్కు లేకుండా చేయబడడం ఏ విధంగాను సమర్థనీయంకాదు. ఈ సందర్భంలో ప్రభుత్వ చర్యను సమర్థించుకోవడానికి బోలెడన్ని కారణాలు చూపబడుతున్నవి. ఇది ప్రధానంగా మానవ సంబంధాలకు సంబంధించిన సమస్య-దీనిని ఆ దృక్పథంతోనే పరిశీలించి పరిష్కరించడానికి ప్రయత్నించాలి కాని న్యాయశాస్త్ర సంబంధమైన కారణాలను ఏకరువుపెట్టడం వల్ల కలిగే ప్రయోజనం ఏమీ వుండదు.

దురదృష్టవశాత్తు ఈ వ్యవహారంలో విద్వే

(మిగతా 2 వ పేజీలో)

కబడ్దార్!

దురాక్రమణపరులకు ఫీల్డ్ మార్షల్ స్లిమ్ హెచ్చరిక

లండన్, ఏప్రిల్ 26—

“ఎవరైనా దురాక్రమణపరుడు మతిమాలి బ్రిటన్‌పై ఒక్క యాటం బాంబును వేయడానికి సాహసించాడో, వాడి దేశంమీద తక్షణం బ్రిటన్ ఇరవై యాటంబాంబులను విసరడం తథ్యం” అని బ్రిటిష్ యుద్ధతంత్ర కార్యాలయాధ్యక్షుడు ఫీల్డ్ మార్షల్ స్లిమ్ నేడు ఒక రేడియో ప్రసంగంలో హెచ్చరించాడు.

నిరుడు, పాశ్చాత్యరాజ్యాలవారు తమ సైనిక ఆయుధ బలసంపదను పెంపొందించుకొన్న కారణంగా యుద్ధప్రమాదం ఒకింత తగ్గినప్పటికి, ఇప్పటికి అది పూర్తిగా తొలగి పోలేదని, అందుచేతనే శాంతికాలమైనప్పటికీ ‘హోమ్‌గార్డు’ దళాల నిర్మాణం తప్పనిసరి అవుతున్నదని చెప్పి, హోమ్‌గార్డు దళాలలో విరివిగా చేరవలసిందని ప్రజలకు విజ్ఞప్తి చేశాడు కూడా.

“రాయలసీమ రక్షణకు రండి”-తమిళులకు రాజాజీ ఉద్బోధ

“ధర్మం బ్యాంకి వంటిది: అది వడ్డీతోసహా తిరిగి వస్తుంది” అని మధుర సభలో హెచ్చరిక

మధుర, ఏప్రిల్ 28—

“రాయలసీమలో క్షామపరిస్థితుల కారణంగా బాధలు పడుతున్న వారికి ఉదారంగా తోడ్పడండి, ముందుకు రండి” అని నేడు మద్రాసు ముఖ్యమంత్రి రాజాజీ తమిళనాడు ప్రజలను ఉద్బోధించారు.

“ధర్మం సక్రమంగా నడుపబడుతున్న ఒక బ్యాంకి లాంటిది. దానికి అపజయమంటూ లేదు. ఈ లోకంలోను, పరలోకంలోనుకూడ మీ ధర్మం వడ్డీతోసహా మీకు ఉపయోగపడుతుంది” అని ఆయన ఉపదేశించారు.

టి. వి. ఎస్. లేబర్ యూనియన్ నూతన భవనానికి ప్రారంభోత్సవం చేస్తూ, మన రాష్ట్రంలో ఎప్పుడూ, ఎక్కడో ఒక ప్రాంతంలో కరువు పరిస్థితులు ఏర్పడుతూనే వుంటున్నాయని. ఇప్పు డీవంతు రాయలసీమకు వచ్చిందని రాజాజీ అన్నారు.

“మీకు వర్షా లున్నాయి. మీ పరిస్థితి బాగున్నది. వర్షాలు లేక కరువుతో కటకటలాడి పోతున్న ప్రాంతాలవారికి మీకు కలిగినదానిలో కొంత పెట్టడం ధర్మం” అని ఆయన ఉద్బోధించారు.

“ఇప్పుడు మీరు రాయలసీమకు తోడ్పడితే [illegible] రాయలసీమ మీకు తోడ్పడుతుంది” అని కూడ ఆయన అన్నారు.

పొదుపుగా వాడుకొంటూ, ధాన్యాన్ని, ధనాన్ని మిగిల్చి రాయలసీమకు పంపించవలసిందిగా ఆయన తమిళప్రజలకు విజ్ఞప్తి చేశారు. తమ ఆదాయంలో నుంచి నూటికి 20 వంతులదాకా విరాళాలను పంపించమన్నారు. టి.వి.ఎస్. అండ్ సన్స్, హార్వే మిల్సువారు ఇచ్చిన విరాళానికి కృతజ్ఞత తెలుపుతూ, తక్కిన ప్రజలంతా అదే ఆదర్శాన్ని అనుసరించా లన్నారు.

ప్రజలు పరస్పర సహాయాన్ని అలవరచుకోవాలని. కష్టదశలో వున్నవారికి తోడ్పడాలని ఉపదేశించారు.

కార్మిక సంఘానికి, యజమానులకుమధ్య అన్యోన్యత పెంపొందాలని చెప్తూ, సంఘాన్ని మానవశరీరంతోపోల్చి, ఒక అవయవానికి మరొక అవయవం తోడ్పాటు ఎంత అవసరమో, సంఘంలోకూడ ఒకరి సహాయం మరొకరికి అంత అవసరమని రాజాజీ వివరించారు.

రాయలసీమలో భారత సైన్యం కృషి

అప్పుడే ఎనిమిది బావుల పని పూర్తి అయిందట

మద్రాసు, ఏప్రిల్ 28—అప్పుడే రాయలసీమలో ఆరు నూతులను సైనిక పటాలాలు త్రవ్వినవనీ, వీనిలో గంటకు 200 నుంచి 400 వరకు గాలెన్ల నీరు ఊరుతున్నదనీ, ఇవిగాక మరి రెండు బావులను దాదాపు పదేసి అడుగులవరకు త్రవ్వినవనీ నేడు ప్రకటించబడింది.

సివిలు అధికారులకు సహాయం చేయడానికై ముఖ్యంగా రాయలసీమలో నీటి సరఫరాకు వసతులు కల్పించడానికి నిన్న అనంతపురానికి ఇంకా కొందరు ఇంజనీరులు వచ్చారు బావులు త్రవ్వడానికి ఉపయోగించే 15 కంప్రెసర్లు, చేతిపంపు సెట్లును అదనంగా నిన్న ఇక్కడకు పంపించబడినవి.

ఇండ్లమీదగాని, నెత్తిమెత్తుకొని గ్రామస్థులు నీటి సరఫరా చేసుకొనడానికి ఉపకరించగల 500 బారెల్స్ కూడా ఇవ్వబడినవి.

యుద్ధసమయంలో వ్యవహరించే పద్ధతి పైనే ఇప్పుడు రాయలసీమలోవున్న సైనిక పటాలాలు పనిచేస్తున్నవి. ఆ పటాలాలలోని వారికి సెలవులు లేవు. ఆదివారాలుకూడా వారు పనిచేస్తున్నారు. వారు ఏ గ్రామంలో పని చేయవలసివుంటే ఆ గ్రామానికి సమీపంలోగల విద్యాలయాలలో వారికి బసలు ఏర్పాటు చేయబడుతున్నవి.

సైనికులకు ఇవ్వబడే రేషన్లనుగూడ వెంట తీసుకొని వెళ్ళి తామే వంటచేసుకొని తినాలిగాని గ్రామస్థులకు భోజనసదుపాయాల నివ్వరాదని ఉత్తరువులు జారీచేయబడినవి

గ్రామస్థులకు నీటిని సరఫరాచేసే టాంకుల డ్రైవర్లకు కూడా రేషన్‌లను వెంటతీసుకొని వెళ్లాలని. టాంకులలనుంచి వాటినికూడా సొంతానికి వాడుకొనరాదని ఉత్తరువులు జారీ చేయబడినవి.

షిఫ్టుల పద్ధతిపై రోజుకు 12 గంటలసేపు వీరు పనిచేస్తున్నారు. వాటర్ టాంకర్ డ్రైవర్లు అందరూ పనిచేయడానికి స్వచ్ఛందంగా వచ్చినవారే.

నూతులను లోతుగాను, వెడల్పుగాను త్రవ్వి, పీడకరమైన ప్రాంతాలకు నీటిని సరఫరా చేయడమే ఈ సైనిక పటాలాల కార్యక్రమం.

కర్నూలు జిల్లాలో 265 నూతులను, కడప జిల్లాలో 66 నూతులను, చిత్తూరు జిల్లాలో 300 నూతులను, అనంతపురంజిల్లాలో 44 నూతులను లోతుగా త్రవ్వాలని సైనిక పటాలాలు అర్థించబడినవి.

ఏయే నూతులను త్రవ్వాలో, వాటిలో ముందు వెనుకలేవో వివరిస్తూ, ప్రతి జిల్లా కలెక్టర్ ఒక్కొక్క జాబితా పంపించారు ప్రతి గ్రామానికి కనీసం ఒకటి రెండు నూతులను సమకూర్చే విధంగా ఈ జాబితాలు తయారుచేయబడినవి. నూతులను త్రవ్వడానికి అవసరమైన సామగ్రి అంతా ఒక్కొక్క జట్టువద్ద వున్నది.

నీటి సరఫరాకై సైనిక దళాలకు చెందిన అనేక వాటర్-టాంకర్లు ఉపయోగించబడుతున్నవి. వీనిలో 200 నుంచి 500 గాలెన్ల వరకు పట్టేవి వున్నవి.

వీళ్ళు చిన్న స్థలాలకు వెళ్లి టాంకులనిండా నీరు పోసుకొని గ్రామాలకువెళ్లి ఇది నీటిని సరఫరా చేస్తున్నది. నీటిని గ్రామస్థులకు పంచి పెట్టేముందు బ్లీచింగ్ పౌడర్‌తో వాటిని శుద్ధి చేస్తున్నారు.

సైనిక పటాలాల సౌకర్యార్థమై కడప, చిత్తూరు, అనంతపురంమండలాలు మూడింటి నిగా పరిగణించి, కడపలో ప్రధాన కార్యాలయంతో ఈ కార్యక్రమం నిర్వహించబడు

(మిగతా 7 వ కాలంలో)

క్షామపీడితుల సహాయార్థం
నేషనల్ ఆర్ట్ థియేటర్స్ రిజిస్టర్డ్, వారి
నాటక ప్రదర్శనలు
శ్రీమతి జి. వరలక్ష్మి :: శ్రీ యస్. టి. రామారావు
వారి మిత్ర బృంద సహకారంతో
29 వ తేదీ భీమవరం - స్వామిజీ థియేటర్
సాయంత్రం: 6 గంటలకు
30 వ తేదీ తణుకు - రాజహల్
1 వ తేదీ కొవ్వూరు - శ్రీనివాస టాకీస్
రేట్లు:— రు. 10/- 5/- 2/-
[థియేటర్లవద్ద రెండు రోజుల ముందునుంచి టిక్కెట్లు అమ్మబడును.]

జపాన్‌తో యుద్ధ పరిస్థితికి స్వస్తి-ఇండియా ప్రభుత్వ ప్రకటన

న్యూఢిల్లీ, ఏప్రిల్ 28—

జపాన్‌తో యుద్ధపరిస్థితికి నేటితో స్వస్తి చెప్పబడినట్టు ఇండియా ప్రభుత్వం నేడు అసాధారణ గెజెట్‌లో ప్రకటించింది.

జపాన్‌తో సాధ్యమైనంత శీఘ్రంగా ఇండియాప్రభుత్వం ప్రత్యేకంగా శాంతి సంధిని చేసుకోదలచిందనీ. అంతటినుంచి ఉభయదేశాలమధ్య యుద్ధానికి పూర్వంవలె స్నేహపూర్వక సంబంధబాంధవ్యాలు కొనసాగగలవనీ కూడా ఈ ప్రకటనలో పేర్కొనబడింది.

యుద్ధపరిస్థితికి స్వస్తి జరగడంతోనే నేడు జపాన్, ఇండియాల మధ్య యథాపూర్వ ప్రకారం రాజకీయ సంబంధ బాంధవ్యాలు పునస్థాపితమైనాయి. జపాన్‌లోని ఇండియా ప్రభుత్వ ప్రతినిధివర్గ కార్యాలయానికి రాయబారి కార్యాలయం హోదా ఇవ్వబడింది. ఇండియా ప్రతినిధివర్గనాయకుడు శ్రీ కె. కె. చెట్టూర్ జపాన్‌కు తొలి ఇండియా రాయబారి కాగలడు. ఈయన త్వరలోనే తన నియామక పత్రాలను జపాన్ చక్రవర్తికి సమర్పించబోతున్నాడు:

ఇలాగే, ఢిల్లీలోని జాపనీస్ ప్రతినిధివర్గ కార్యాలయానికి కూడా నేటినుంచి రాయబారి కార్యాలయం హోదా సిద్ధించింది. కలకత్తా, బొంబాయిలలోని జాపనీస్ ప్రభుత్వ ఏజెంట్ల కార్యాలయాలకు కాన్సలేట్-జనరల్ హోదా లభించింది.

ఫార్మోజాతో శాంతిసంధి

టోకియో, ఏప్రిల్ 28—చైనీస్ నేషనలిస్టు ప్రభుత్వానికి. జాపనీస్ ప్రభుత్వానికి మధ్య కుదిరిన శాంతిసంధిపై తైపే (ఫార్మోజా)లో నేటి ఉదయం 6 గంటలకు (గ్రీన్‌విచ్ కాలమానం) సంతకాలు జరిగినట్లు నేడిక్కడ జాపనీస్ విదేశాంగ కార్యాలయం ప్రకటించింది.

స్వతంత్ర జపాన్ పునరవతరణ

లండన్, ఏప్రిల్ 28—నేడు జాపనీస్ శాంతిసంధి అమలులోనికి రావడంతోనే జపాన్ తిరిగి సర్వ స్వతంత్ర రాజ్య ప్రతిపత్తిని పొందుతున్నది.

ప్రపంచ రాజ్యాలతో తన యథాపూర్వ సంబంధ బాంధవ్యాలను కొనసాగించే నిమిత్తం జపాన్ తొలి చర్యగా వెనువెంటనే న్యూఢిల్లీ, వాషింగ్టన్, లండన్, పారిస్, కాన్‌బెరా, ఆట్టావాలలో తన రాయబారులను నియమించింది. ఇంకా అనేక దేశాల రాజధానీ నగరాలలో తన లెగేషన్ కార్యాలయాలను స్థాపించగలదని లండన్‌లోని జాపనీస్ ప్రభుత్వ ప్రతినిధివర్గ నాయకుడు మిస్టర్ కోయిషిరో అజాకి నేడిక్కడ ఒక ఇంటర్వ్యూలో వివరం చేశాడు.

ఈయన నిన్న బ్రిటిష్ విదేశాంగ కార్యాలయానికి వెళ్ళి, తమ ప్రధాని యోషిదా బ్రిటిష్ విదేశాంగమంత్రి ఈడెన్ కు ప్రత్యేకంగా, వ్యక్తిగతంగా పంపిన సద్భావ సందేశాన్ని అందజేసి వచ్చాడు.

జపాన్, బ్రిటన్‌లమధ్య ఒక వాణిజ్య సంధికై త్వరలోనే సంప్రతింపులు ప్రారంభం కాగలవనీ. యుద్ధానికి పూర్వం యోకహామా, లండన్‌లమధ్య నడచిన మెయిల్ సర్వీసు త్వరలోనే పునరుద్ధరింపబడగలదనీ కూడా మిస్టర్ అజాకి వివరం చేశాడు.

యుద్ధానంతరం జపాన్‌కు నియమించబడిన తొలి అమెరికన్ రాయబారి మిస్టర్ రాబర్ట్ మర్ఫీ నేడు టోకియోకు చేరగలడని తెలుస్తున్నది. ఈయన నిన్ననే శాన్‌ఫ్రాన్సిస్కోనుంచి బయలుదేరాడు.

అమెరికన్ జెట్ విమానానికి ప్రమాదం

ముగ్గురి మరణం

బ్రాడ్‌స్టెయిర్స్ (కెంట్) ఏప్రిల్ 28—ఒక అమెరికన్ “థండర్ జెట్” విమానం నిన్న ఇక్కడికి సమీపంలోవున్న సెయింట్ పీటర్స్ గ్రామంలోని మెయిన్ రోడ్డుమీద నేల కూలినప్పుడు ఒక అమెరికన్ పైలెట్ ఆ గ్రామవాసులే అయిన ఒక దంపతులుకూడ మరణించారు. ఎనిమిది సంవత్సరాల బాలుడొకడు తీవ్రంగా గాయపడ్డాడు

సమీపంలో వున్న ఇళ్ళు తగులబడ్డాయి. తీసుకువెళ్లుతున్న వెయ్యి పౌనుల మందుగుండుసామగ్రి బ్రహ్మాండంగా ప్రేలిపోయింది.

అమెరికా “డిస్ట్రాయర్” నౌకకు ప్రమాదం

విమానవాహక నౌకతో ఢీకొన్నదట

వాషింగ్టన్, ఏప్రిల్ 28—శనివారం నాడు రాత్రి అట్లాంటిక్ సముద్రం మధ్యలో విమానవాహక నౌక “వాస్ప్”తో ఢీకొన్న అమెరికన్ డిస్ట్రాయర్ నౌక “హాబ్సన్”తో హతశేషులైన 63 మంది నావికులు గట్టుకు తీసుకురాబడ్డారని అమెరికా నౌకాశాఖ ప్రకటించింది. ఈ డిస్ట్రాయర్ నౌకపై 237 మంది నావికులు కలరట. మొత్తం 174 మంది నావికుల జాడ తెలియడంలేదని కూడా ప్రకటించబడింది.

ముతక, మధ్యరకం బట్టల ధరలు

తగ్గించడానికి యోచన

బొంబాయి, ఏప్రిల్ 28—ముతక, మధ్యరకం బట్టల ధరలను వచ్చే మూడు మాసాలకు నిర్ణయించే విషయమై ఇండియా ప్రభుత్వం ఉన్నతోద్యోగులు కొందరు నేడు బట్టల మిల్లుల యజమానులతో చర్చలు జరిపినట్లు తెలుస్తున్నది.

మే, జూన్ నెలలలో ముతక, మధ్యరకం బట్టలు, నూలుధరలను తగ్గించే విషయమై కూడా సంప్రతింపులు జరిగాయి. వారి సంప్రతింపుల ఫలితాలు త్వరలోనే ప్రకటించబడగలవని తెలుస్తున్నది.

ఎన్. జి. వో. లకు మరికొన్ని సౌకర్యాలు

మద్రాసు ప్రభుత్వం ఆలోచన

మద్రాసు, ఏప్రిల్ 28—నాన్-గెజెటెడ్ ఉద్యోగులకు మరికొన్ని సౌకర్యాలు కలిగించే ప్రతిపాదనలను గురించి మద్రాసు రాష్ట్ర ప్రభుత్వం ఆలోచిస్తున్నదని తెలుస్తున్నది.

ఇటీవలనే నాన్-గెజెటెడ్ ఉద్యోగుల పిల్లలకు ఉచితంగా చదువు సౌకర్యం కలిగించి నట్లే వైద్యసౌకర్యం ముఖ్యంగా కలిగించ వచ్చునట.

విద్యాసౌకర్యం విషయంలో ప్రభుత్వం నిర్ణయం ఎలా అమలుజరపాలనే విషయమై ప్రభుత్వం ఆలోచిస్తున్నది. ప్రభుత్వపాఠశాలల్లో చదివే నాన్-గెజెటెడ్ ఉద్యోగుల [illegible] దిక్కేమీ వుండదు. కాని ఎయిడెడ్ స్కూళ్ళు లోను, స్థానికసంస్థల పాఠశాలల్లో ను చదివే పిల్లల విషయమై గ్రాంటు ప్రభుత్వమే భరించాలో స్థానిక సంస్థలుకూడా కొంత భరించాలో ఆలోచనలు జరుగుతున్నాయి.

విద్యాసౌకర్యం జూన్‌లో పాఠశాలలు తెరచినప్పటినుంచి ప్రారంభమౌతుంది.

కార్పొరేషన్ నీటి ప్రణాళికకు ప్రభుత్వం ఆమోదం

మద్రాసు, ఏప్రిల్ 28—చెన్నపురిలో నీటి సరఫరా నిమిత్తం బావులుతవ్వి పెట్టబడితో కార్పొరేషన్ సిద్ధపరచిన అత్యవసర ప్రణాళికను మద్రాసు ప్రభుత్వం ఆమోదించింది.

శ్రీ ప్రకాశంగారు

మద్రాసు, ఏప్రిల్ 28—యునైటెడ్ డెమొక్రాటిక్ ఫ్రంట్ నాయకుడు శ్రీ టి. ప్రకాశంగారు చిత్తూరు, కడపజిల్లాలలో పర్యటన చేయడానికై నేటి సాయంత్రం ఇక్కడినుంచి బయలుదేరి వెళ్తున్నారు. మే ఒకటవ తేదీకల్లాయన తిరిగివస్తారు.

(2 వ కాలం తరువాయి)

వున్నది. మద్రాసులోగల సైనిక కార్యాలయం ఫామిన్ కమీషనర్ శ్రీ హెక్మాదీ సలహాపై విధానాలను రూపొందించి. ఎప్పటికప్పుడు వైర్‌లెస్ రేడియోద్వారా కూడా మండలాలకు ఉత్తరువుల నందజేస్తున్నవి.

భావల్పూరు అసెంబ్లీ ఎన్నికల వాయిదా

భావల్పూరు, ఏప్రిల్ 28—

భావల్పూరులో నేటినుండి ప్రారంభం కావలసిన ఎన్నికలు వాయిదా వేయబడ్డాయని సంస్థాన అమీర్ (అధిపతి) ప్రకటించాడు. ఎన్నికలకు జరుపబడిన చర్యలనీ రద్దయినట్లు భావించబడాలని. త్వరలో కొత్త ఎన్నికలు జరుగగలవని అమీర్ తన ప్రకటనలో వివరించాడు.

పాకిస్తాన్ కేంద్రప్రభుత్వంతో సంప్రదించినమీదటనే ఈ నిర్ణయం జరుపబడిందని అమీర్ ప్రకటించాడు.

అమీర్ తన ప్రకటనలో ఇంకా క్రింది విధంగా అన్నాడు:—

“నా రాజకీయ పరిణామాలు ఎన్నికలనే సుస్థిరమైన పునాదిపైనే ఆధారపడివుంటాయి గనుక, పౌరుల్లో వాస్తవమైన ప్రజాస్వామిక విధానంలో తమ కొద్ది హక్కులను వినియోగించే అవకాశంవుండాలి. నామినేషన్ పత్రాలు ఎక్కువగా ఎందుకో తిరస్కరింపబడ్డాయి. సంబంధించిన అభ్యంతరాలపై [illegible] ఇలాంటి చిన్న అభ్యంతరాలపై ఈ చిన్న పొరపాట్లవల్ల వోటర్లకు వోటింగ్ హక్కు లేకుండా చేయడం రాజ్యాంగం ఉద్దేశానికి విరుద్ధం.”

ఎన్ని [illegible]

మొత్తం 49 స్థానాలకు 41 మంది ముస్లిం లీగు సభ్యులే పోటీలేకుండా గెలిచారని ప్రతిపక్షాలవారు విమర్శించారు.

ఎన్నికలు న్యాయంగాను, స్వేచ్ఛగాను జరగాలని తాము జరిపిన ఆందోళన ఫలితంగానే ఎన్నికలు వాయిదాపడ్డాయని. అది తమ విజయమని ప్రతిపక్షాలవారు నేడు వ్యాఖ్యచేశారు.

ఇప్పటి ఎన్నికల చర్యల రద్దు న్యాయసమ్మతమైనదని అవామీలీగ్ [illegible] మౌలానా మోహమూదీ అమీర్‌ను అభినందించారు.

కొత్త ఎన్నికలు [illegible]

కార్మికుల స్థితిగతులు

ప్రభుత్వానికి జాతీయ ట్రేడ్ యూనియన్ కాంగ్రెస్ జనరల్ కౌన్సిల్ హెచ్చరిక

(మా విలేకరి) బెంగుళూరు, ఏప్రిల్ 27—

కార్మికుల స్థితి గతులను గురించి, ప్రభుత్వంపట్ల, పరిశ్రమలపట్ల తమ వైఖరిని గురించి, మొత్తం ఐదు ముఖ్య తీర్మానాలను నేడిక్కడ సమావేశమైన భారత జాతీయ ట్రేడ్ యూనియన్ కాంగ్రెస్ జనరల్ కౌన్సిల్ ఏకగ్రీవంగా ఆమోదించింది.

ప్లాంటేషన్ కార్మికుల స్థితిగతులు. జీతాలు, పని గంటలు మొదలైన అన్ని విషయాలను గురించి పరిశీలించి, సూచనలు చెయ్యడానికి ప్రత్యేక విచారణ కమిటీలను నియమించాలని రాష్ట్ర ప్రభుత్వాలను కోరుతూ ఒక తీర్మానం చెయ్యబడింది.

ప్లాంటేషన్ల యజమానులు ట్రేడ్ యూనియన్ పరిష్కర్తలను కార్మికుల నివాసాలకు పోనియ్యకుండా ఆటంకపరుస్తున్నారని. ఈ విషయంలో విచారణ జరిపించాలని ఇండియా ప్రభుత్వం కోరబడింది.

పారిశ్రామిక తగాదాల పరిష్కారం విషయంలో యజమానులు అపవిత్రమార్గాలను అవలంబించే పక్షంలో “ప్రత్యక్ష చర్య” ద్వారా ప్రతిఘటించడానికి సిద్ధంగావుండాలని కార్మికసంఘాలనుకోరుతూ మరొక తీర్మానం చెయ్యబడింది. యజమానులకు, కార్మికులకు మధ్య ఏర్పడే తగాదాలను శాంతంగా మధ్యవర్తిత్వం ద్వారా పరిష్కరించే విధానానికి తాము సుముఖులమని. అయితే, యజమానులు కొందరు మొండిపట్టు పట్టుదలలకు పోతున్నారని ఆ తీర్మానం పేర్కొన్నది.

హాలీలపట్ల ప్రభుత్వం అనుసరించ గల విధానం ఏమిటో ఈ వచ్చే ఐదు సంవత్సరాలకు ఒక ప్రణాళికను ప్రకటించాలని కేంద్ర ప్రభుత్వాన్ని ఆ తీర్మానం కోరింది.

లోగడ ధరలలో ఏర్పడిన మాంద్యాన్ని గురించిన తీర్మానంలో యజమానులు మిల్లులు మూసివెయ్యడం తీవ్రంగా విమర్శించబడింది.

అమ్మవలెను

పర్మిట్లు లేకుండా కంట్రోల్ ధరకు బ్లాక్ షీటు కటింగులు 24 గేజి 6" నుండి 18" వెడల్పు గలవియు, 30 గేజి 6" నుండి 24" వెడల్పు గలవియు లభించగలవు.

వివరములకు: ది ఇండియా కంపెనీ లిమిటెడ్ 108, ఆర్మీనియన్ వీధి - మద్రాసు-1

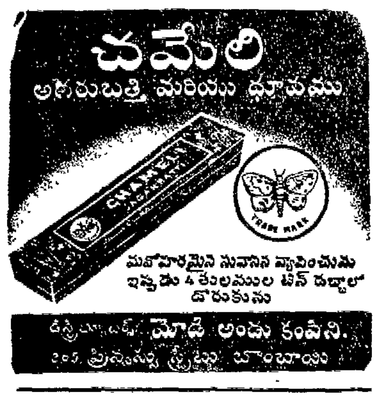

తయారుచేయువారు, శివనగర్ ఆయిల్ అండ్ కెమికల్ ఇండస్ట్రీస్ లిమిటెడ్, దాదర్ పోస్టు బాక్సు నెం. 1141, బొంబాయి 1.

డిస్ట్రిబ్యూటర్లు: మెసర్సు ఎన్. నారాయణమూర్తినాయుడు జగన్నాయకపురం, కాకినాడ.

ఆంధ్రప్రభ సంగ్రహ ప్రకటనలు

తప్పిపోయెను:-నా తమ్ముని కుమారుడు పీతల నాగేశ్వరరావు. వయస్సు సు॥ 10 సం॥ 3½ అ ఎత్తు, నలుపువాయ, ఉంగరాలజుత్తు, ఎదరరాగి వర్ణపు వెంట్రుకలు. 2 వ క్లాసు చదువు చుండెను. మార్చి 23 నుండి కనుపడటం లేదు ఆచూకి తెలిపి, పట్టి యిచ్చినవారికి రు. 50/- బహుమానం, ఖర్చులు యివ్వబడును. ఇట్లు, పీతల కనకయ్య, వేణుగోపాలస్వామివారిగుడివద్ద, కొత్తపేట, విజయవాడ 1

వ్యాన్ యం. ఇ. ఇన్‌స్టిట్యూట్. ఒక సం॥ ఆటోమొబైల్ కోర్సుకు విద్యార్థులను చేర్చుకొనును. ప్రాస్పెక్టస్‌కు వ్రాయుడు. బోర్డింగ్ అండ్ లాడ్జింగ్ వసతులు గలవు. ప్రిన్సిపాల్, 6-ఏ, దక్షిణ కూవమ్ రోడ్, మద్రాసు-1.

రాజోలు తాలూకాలో దాళవాపంట దెబ్బ

మోరి, ఏప్రిల్ 27—రాజోలు తాలూకాలో, ముఖ్యంగా అంతర్వేదిపాలెం ఫిర్కాకు చెందిన దాళవాపంట నగానికి నగం నాశనమైంది. రైతులు ఎంతగా వ్యయప్రయాసలకు ఓర్చి కృషిచేసినా ఫలితం దక్కలేదు. కాలువ మూసే తారీఖు ఆసన్నమైంది. వంటచేలు వాడిపోతున్నాయి. మెరకచేలు, గొప్పటూములు చాలచోట్ల చచ్చిపోయాయి.

బ్రతికివున్న చేలకు మొన్నటివరకు గూడలతో, కారెంగుల్లలద్వారా ఏతములు వుపయోగించి కొద్దో గొప్పో తోడుకొన్నారు. అలాగైనా పల్లపుచేలకు మాత్రమే నీరెక్కింది. ఇప్పుడు ఆ చేలకూడా నెర్రెలు తీసివున్నాయి. పెద్ద కాల్వలోనే సీలమండలు తడిసే నీరు లేదు. పాతనీటితో ఆకుపోసుకొనేందుకు కూడ నీటికి కరువుగా వుంది. నారుమళ్ళ పని స్తంభించింది.

రెండవ పంట అంచనాలు కట్టేందుకు ప్రభుత్వ ఉద్యోగులు ఈసాటికి తమ కర్తవ్యంలో నిమగ్నులై వుంటారు. బ్రదికివున్నచేల పంటల అంచనాలతోపాటు చచ్చిపోయిన భూముల వివరాలు కూడ సేకరించాలని రైతులు ఆందోళన జరుపుతున్నారు. పేరాసతో రైతాంగం రెండవ పంట సాగుకు పూనుకొంది. అప్పు సప్పులతో సేద్యం చేశారు. శరీరంలోని సత్తువ కూడా వ్యర్థమైంది. పంట పోయినా శిస్తు బాధ తప్పదని రైతులు విలపిస్తున్నారు. ఈ యిబ్బందిని గమనించి చచ్చిపోయిన దాళవాచేలకు, నీరందని భూములకు పన్నులు రెమిషన్ యిప్పించవలసిన అవసరం ఎంతైనా కనిపిస్తున్నది.

మద్రాసు, ఏప్రిల్ 28—సెంట్రల్ స్టేషన్ మీదుగా జరిగే రాకపోకలలో ఇటీవల జరిగిన మార్పును మరల మార్చడమా, వద్దా అనే విషయమై నేడు స్టేషన్ కమిటీలో చర్చలు జరిగాయి. మోటార్ రవాణాశాఖ మంత్రి డాక్టర్ యు. కృష్ణారావు అధ్యక్షత వహించారు.

మద్రాసు ప్రభుత్వ ప్రతినిధులు, ట్రాంవే కంపెనీ ప్రతినిధులు, సిటీ ఇంప్రూవ్‌మెంట్ ట్రస్ట్, ట్రాఫిక్ పోలీసు, గవర్నమెంట్ మోటార్ ట్రాన్స్‌పోర్ట్, బస్ ప్రయాణికుల సంఘం ప్రతినిధులు హాజరయ్యారు. చర్చలు గంటకుపైగా జరిగాయి. రాకపోకల మార్పులకు అనుకూలంగాను ప్రతికూలంగాను ఎందరో ప్రసంగించారట. ప్రభుత్వం త్వరలో నిర్ణయం ప్రకటిస్తుందని తెలుస్తున్నది.

"భావ ప్రకటన స్వాతంత్ర్యం మన జన్మహక్కు; రాజ్యాంగం దాన్ని పూర్తిగా భద్రపరచగలవరకు విశ్రమించము."

ఆంధ్రప్రభ

ఎడిటర్: నార్ల వెంకటేశ్వరరావు

1952 ఏప్రిల్ 29, మంగళవారం

ధర్మ యుద్ధం

సింహళం కొత్త ప్రధాని, పోయిన తండ్రిని మంచివాడనిపిస్తున్నాడు! తండ్రి భారతీయులకు వోటింగు హక్కును తుడిచిపెట్టగా, కుమారుడు "మీరు పరదేశీలు, నోరెత్తడానికి మీకేమి పని?" అంటున్నాడు.

"మీ దేశాన్నే మాతృదేశం చేసుకుంటాము, బాబూ!" అంటున్నవారికి పౌరసత్వాన్ని నిరాకరించి, "మీరు పరదేశీ" లనడం ఏమి సబబో సింహళం కొత్త ప్రధానికే తెలియాలి.

ఇంతేకాక, మన దేశంవచ్చి, కష్టసుఖాలను మనతో సమానంగా పంచుకొంటున్నవారికి కొంతవరకైనా న్యాయం చెయ్యాలని సూచిస్తున్న తన ప్రతిపక్షాలవారిని "మన వారసత్వాన్ని విదేశీయులకు కట్టబెట్టడానికి మీరు సన్నద్ధపడుతున్నారు" అని మిస్టర్ డడ్లీ సేనానాయకే నిందిస్తున్నాడు.

ఇంతటి విపరీత వైఖరిని సింహళం ప్రధాని అనుసరిస్తున్నందుననే అక్కడి భారతీయులకు సత్యాగ్రహ సమరం అనివార్యమైంది. నేడు ప్రారంభమైన ఈ ధర్మ యుద్ధంలో విజయం ధర్మానికే సిద్ధించగలదని విశ్వసిస్తున్నాము.

కొరవ

క్షామ ప్రమాదానికి లోనైన

ఫ్యామిన్ కమిషనర్ మిస్టర్ హెజ్మాడీ నేడు (సోమవారం నాడు) పర్యటనను ప్రారంభించడం ముదావహం. అయితే, మొత్తం మూడు రోజులుమాత్రమే జరగనున్న ఈ పర్యటనలో కమిషనర్‌కు పరిస్థితుల సమగ్ర పరిశీలన సాధ్యం కాకపోవచ్చునేమో!

పైగా, ఎక్కువగా దెబ్బతిన్న ఉదయగిరి తాలూకా కమిషనర్ పర్యటించనున్న ప్రాంతాలలో చేరనే లేదట. ఇది శోచనీయం. పర్యటన కాలాన్ని హెచ్చించడానికి వీలులేని పక్షంలో, ఏ కాస్త వీలునో చూచుకుని, కమిషనర్ ఆ తాలూకాకు కొన్ని గంటలైనా వెళ్లి రావడం మంచిది.

నెల్లూరు జిల్లాలో పర్యటన సాగుతూనే వున్నది కాబట్టి, దాని సరిహద్దులో నేగల గుంటూరు జిల్లా మెట్ట తాలూకాలను చూడకుండా ఫ్యామిన్ కమిషనర్ తిరిగి రావడం న్యాయమైన అసంతృప్తికి కారణమవుతుంది. పల్నాడు, వినుకొండ, సత్తెనపల్లి మొదలైన తాలూకాలలోని పరిస్థితులు రాయలసీమలో కానవస్తున్న వాటికంటె ఏమంత మెరుగుగా లేవని "ఆంధ్రప్రభ" ప్రత్యేక విలేకరి నివేదికలనుబట్టి స్పష్టమే!

జిల్లాకు ముఖ్య పట్టణమైన గుంటూరులోనే త్రాగడానికి నీళ్లు లేక గిలగిల లాడవలసి వస్తుంటే, పల్నాడును పోలినచోట ఎంత దుస్థితి వ్యాపించివున్నదో ఊహించుకోవడం సులభమే. శ్రీనాథుని కాలంనాడే పల్నాడులో "సిటికై భంగపడంగ నాల్పడు కృపాపరు లెవ్వరు లేరు" అని వాపోవలసివచ్చింది. ఈనాడు కూడా తమ మొర వినే నాయుడు లేక ఈ ప్రాంతవాసులు సిటికై భంగపడవలసిందేనా?

ఒకవేళ ఈ ప్రయాణంలోనే సాధ్యపడకపోతే, త్వరలోనే గుంటూరు జిల్లాకు కూడా మిస్టర్ హెజ్మాడీ పర్యటన నిమిత్తం వెళ్లగలరని ఆశిస్తున్నాము. ఆంధ్ర దేశంలోని క్షామ ప్రాంతాలన్నింటిని చూచివచ్చిన ఫ్యామిన్ కమిషనర్ ఈ ఒక్క భాగాన్ని కొరవగా మిగల్చడం పాడిగాదు.

ఏడాదికి 1,000 బావుల త్రవ్వకం

నిజాం ప్రభుత్వం కొత్త ప్రణాళిక

సికిందరాబాద్, ఏప్రిల్ 28—రైతులు సంవత్సరానికి రెండు పంటలు పండించడం కోసం హైదరాబాద్ ప్రభుత్వం వ్యవసాయ శాఖ నూతన ప్రణాళికను సిద్ధపరచింది.

ఈ ప్రణాళిక ప్రకారం సంవత్సరానికి 1,000 బావులు త్రవ్వబడుతాయి. ఇవిచాలావరకు వరివండే ప్రాంతాలలోనే త్రవ్వబడుతాయి.

ప్రతిరైతుకు బావికి 2,5000 రూపాయల చొప్పున అప్పు ఇవ్వబడుతుంది. ఇది ఐదు సంవత్సరాలలోగా చెల్లించవలసి వుంటుంది.

వరి వండే ప్రాంతంలో రెండవపంటకు నీరు దొరకనందున ఒకే పంట పండించడం సంస్థానంలో మామూలు.

శ్రీ ఎల్. ఎన్. గుప్త

హైదరాబాద్ ప్రభుత్వం విద్యాశాఖ కార్యదర్శి శ్రీ ఎల్. ఎన్. గుప్త హైదరాబాద్ గెజెటెడ్ ఆఫీసర్ల సంఘానికి రెండోసారి అధ్యక్షుడుగా ఎన్నుకోబడ్డారు

కాంగ్రెస్ పటిష్ఠతకు ఇతోధిక కృషి

అత్యవసరమని మంత్రి శ్రీ రంగారెడ్డి అభిభాషణ

హైదరాబాద్, ఏప్రిల్ 28—హైదరాబాద్ ఆహారమంత్రి శ్రీ కొండా వెంకటరంగారెడ్డి గారు మొన్న వర్ధంపేటకు వచ్చిన సందర్భంలో అధికారులు, అనధికారులు ఘనస్వాగత మిచ్చారు. కల్లుగీతవారు ఆయనకు సన్మానపత్రం అందజేశారు. మంత్రి తగువిధంగా సమాధాన మిచ్చారు.

శ్రీ రంగా రెడ్డిగారు వరంగల్ నగర కాంగ్రెస్ కార్యాలయంలో కాంగ్రెస్ కార్యకర్తల సమావేశంలో ముచ్చటిస్తూ, ఎన్నికల తర్వాత తెలంగాణా కాంగ్రెస్ కార్యకర్తలలో నైతికబలం కోరబడిందన్నారు. కమ్యూనిస్టులను ఆకస్మాత్తుగా విడుదలచేయడంవల్ల, ఇంకొకవంక అజ్ఞాతవాసంలోవున్న కమ్యూనిస్టుల బెదరింపులవల్ల ఎన్నికలలో కమ్యూనిస్టులకు విజయం చేకూరిందని, కాంగ్రెస్ సంస్థను బలపరచడానికి కాంగ్రెస్ కార్యకర్తలు ప్రజలతో సన్నిహిత సంబంధం వుంచుకోవాలని, కాంగ్రెస్ కార్యకర్తలలో సమైక్యం అవసరమని ఆయన కోరారు.

జపాన్ శాంతిసంధి అమల్లోకి వచ్చినప్పటికీ, పాకిస్తాన్-జపాన్ ఒడంబడిక రద్దు కాకుండా వుంటుందని నేడు పాకిస్తాన్ ప్రభుత్వం ఒక ప్రకటన చేసింది

(1 వ పేజీ తరువాయి)

షానికి, అనుమానానికి విశేషమైన తావు కలిగింది. మానవత్వ దృష్టితో కూడిన విజ్ఞాపనకు ప్రాధాన్యం తగ్గిపోయింది.

ఒక దృక్పథాన్ని మాత్రమే సూచించే చిలకపలుకులను పదేపదే వల్లించడంవల్ల ఇట్టి దుష్ఫలితాలే కలుగుతాయి. ఇందువల్ల విద్యావంతులు సైతం నిష్పాక్షికంగా ఆలోచించలేక పోతున్నారు. ఇందుకోసమే మేము సత్యాగ్రహోద్యమాన్ని ప్రారంభించవలసివచ్చింది.

లంక భారతీయులకు జరిగిన అన్యాయాన్ని గురించి సింహళ ప్రజలందరికి తెలిసేటట్టు చేయడమే ఈ ఉద్యమం లక్ష్యం. ఒక వర్గానికి చెందిన ప్రజలందరి పౌర హక్కులను సంకుచితపరచడం అలక్ష్యం చేయదగిన విషయం కాదు. ఇది ప్రజాస్వామ్యానికే విరుద్ధం.

అందుచేత ఈ సత్యాగ్రహోద్యమం ద్వారా (1) న్యాయమైన, సహేతుకమైన పౌరసత్వ శాసనం ఆవశ్యకత; (2) వోటింగు హక్కును కోల్పోయినవారికి వెంటనే ఆ హక్కు పునరుద్ధరణ ఆవశ్యకతను గురించి లంక ప్రజలకు నచ్చచెప్పడమే మా అభిమతం.

ఈ సమస్యా పరిష్కారంలో మేము భగవానుని ఆశీర్వచనాలను, అందరి సహాయ సద్భావాలను ఆకాంక్షిస్తున్నాము."

భారతీయులు విదేశీయులట

లంక ప్రధాని విసుగు

కొలంబో, ఏప్రిల్ 27—లంక ప్రధాని డడ్లీ సేనానాయకే నేడు యునైటెడ్ నేషనల్ పార్టీ ఎన్నికల ప్రచారాన్ని ప్రారంభిస్తూ, లంకలో సమసమాజపక్షం, కమ్యూనిస్టు పక్షాలవారు భారతీయులను, తదితర విదేశీయులతో చేతులు కలుపుతున్నారని విమర్శించాడు.

లంక ప్రజల సంస్కృతిని, సర్వస్వాన్ని వారు విదేశీయుల పరం చేసివేయదలచుకున్నారని కూడా ఆయన విమర్శించాడు.

లంక ప్రభుత్వం 8,300 ఎకరాలు కల రేప్స్‌మైర్ ఎస్టేటును స్వాధీనం చేసుకున్నది. ఈ ఎస్టేటును ఇతరులకిచ్చి పెట్టేటప్పుడు ముందుగా దానిలో పనిచేస్తున్న 400 మంది భారతీయ కార్మికులకు కూడా వాటా పెట్టాలని ఈ సమసమాజవాదులు పేచీ పెట్టారని కూడా ఆయన అన్నాడు.

ప్రస్తుతం లంకలో జరుగనున్న ఎన్నికలు మతస్వామ్య శక్తులకు, కమ్యూనిస్టు నియంతృత్వశక్తులకు మధ్య జరుగగల సంఘర్షణ రంగస్థలమని, ఈ రెంటికీ వ్యతిరేకమైన తృతీయపక్షానికి వాటిలో తావుండదని కూడా ఆయన అన్నాడు.

చిత్తూరు జిల్లాలో రెవిన్యూమంత్రి

గంజి కేంద్రాల పరిశీలన

చిత్తూరు, ఏప్రిల్ 27—మద్రాసు ప్రభుత్వం రెవిన్యూ మంత్రి శ్రీ మాణిక్యవేలు నాయికర్ చెన్నపురినుంచి నేటి మధ్యాహ్నం యిక్కడికి వచ్చినప్పుడు జిల్లా కలక్టరు శ్రీ సి. రామచంద్రన్, డి. ఎస్. పి. శ్రీ టి. వి. ఆళ్వార్ నాయుడు, జిల్లాకలక్టరు పరసనల్ అసిస్టెంటు శ్రీ రామమూర్తి, అసిస్టెంటుకలక్టరు శ్రీ ఎస్. ఆర్. శాస్త్రి, శ్రీ ఎ. కృష్ణస్వామి తదితర ఉద్యోగులు శ్రీ ఎమ్. సుబ్రహ్మణ్యం నాయికర్ గార్లు ఆయనను కలుసుకొని పుష్పమాలలు వేశారు.

యిక్కడకు వచ్చినవెంటనే చిత్తూరు సరిహద్దులలో ఎ. ఎ. ఎమ్. మిషన్ స్కూలులో కలగంజి సత్రం వద్దకు రెవిన్యూమంత్రి వెళ్లారు. ఆ కేంద్రం ప్రెసిడెంట్ శ్రీ సి. చెంగారెడ్డిగారు, పంపిణీకి సిద్ధంగావున్న గంజిని రెవిన్యూమంత్రికి చూపించారు. ఆ ప్రాంతంలోవున్న నాలుగు గ్రామాలకు యిది సహాయం చేస్తున్నది. రోజూ 360 మందికి గంజిపోస్తున్నారు.

గంజికోసం అక్కడికి వచ్చిన మహిళలను మంత్రి కొన్ని ప్రశ్నలు అడుగగా వారు తమకు త్రాగడానికి నీరు, చేయడానికి పని కావాలని చెప్పారు. తాము వ్యవసాయపు పనులు చేసేవారమని, వర్షాలు లేనందున ఆ పని దొరకడంలేదనారు. ప్రభుత్వం చూపుతున్న తేలికపనులను చేయవలసిందని వారికి రెవిన్యూ మంత్రి చెప్పారు. స్త్రీలకు తేలికపనిని చూపవలసిందని జిల్లా అధికారులకు ఆయన చెప్పారు.

అక్కడనుంచి చిత్తూరు-కాట్పాడి రోడ్డు వెంట బయలుదేరారు. ఎనత్తూరు గంజిసత్రం సభ్యులు రెవిన్యూమంత్రిని కలుసుకొని తమ కేంద్రానికి వచ్చేవారిసంఖ్య పెరిగిందని, తమ కోటా పెంచాలని, గంజితయారీలో కూడా మార్పు అవసరమని విజ్ఞప్తి చేశారు.

అక్కడనుంచి నరహరిరావుపేటకువచ్చి గంజికేంద్రాన్ని చూచారు. అక్కడచేరిన గ్రామస్థులు చాలామంది, తమ ప్రాంతంలోని బావులన్నీ ఎండిపోయినవని, వాటిని లోతు చేయించాలని కోరారు: జీవనభృతి ఋణాలు కూడా త్వరగా యిప్పించాలన్నారు. అనేక మంది అర్జీలు అందజేశారు. రెవిన్యూమంత్రి శ్రీ మాణిక్యవేలునాయికర్, తెలుగును అర్థం చేసుకొనగలరు కాని తెలుగులో సమాధానం చెప్పలేరు. అందువల్ల అక్కడివారందరికీ తమిళంలో సంతృప్తికరమైన సమాధానాలు చెప్పారు.

అక్కడనుంచి చిత్తూరుకు ఎనిమిది మైళ్ల దూరంలో లోపలగావున్న బనవపల్లె వెళ్ళి 50 అడుగుల లోతువున్న గ్రామ బావిని సైనికులు లోతు చేస్తూవుండటం చూశారు. ఈ పనుల నిర్వహించుచేస్తున్న జమేదార్ ఎస్ చౌదరి తన వెంట పది మంది సైనికులున్నారని, స్థానికంగా కొంతమంది కూలీల సహాయం కూడా పొందుతున్నామని చెప్పారు. గత రెండు రోజులుగా తాము బావిని లోతు చేస్తున్నామని, మరొక పది అడుగులు కొడితే నీరు పడవచ్చునని తలపోస్తున్నట్టు చెప్పారు. అంతపెద్ద బావిలో ఒక్క చుక్కకూడా నీరు లేకపోవడం చూడగా చాలా విచారం కలిగింది.

అక్కడనుంచి కొత్తపల్లి గ్రామానికి వచ్చి గంజిసత్రాన్ని పరిశీలించారు. అక్కడ రోజూ 465 మందికిపైగా గంజి పోస్తున్నామని, అయినప్పటికీ చాలామందికి గంజి అందడంలేదని, కోటా పెంచాలని శ్రీ జి. యం. బాలకృష్ణ రెడ్డి, శ్రీ కె. శేషపిళ్ళైగార్లు రెవిన్యూ మంత్రికి చెప్పారు. అప్పులు కావాలని, బావులు లోతు చేయించాలని, పంపుసెట్లు మంజూరుచేయాలని కోరుతూ రెవిన్యూమంత్రికి అర్జీలు యిచ్చారు.

దీనికి రెవిన్యూమంత్రి సమాధానంచెబుతూ తన శక్తికొలది సహాయం చేయగలనని చెప్పారు. రెవిన్యూ అధికారులు, తదితర ఆఫీసర్లు పూనికతో ప్రజలకు అవసరమైన సహాయాన్ని వెంటనే చేయాలని, వారికి కావలసిన గ్రాంటులను ప్రభుత్వం మంజూరు చేయగలదని చెప్పారు.

కొత్తపల్లి నుంచి రెవిన్యూమంత్రి ఇన్‌స్పెక్షన్ బంగళాకు వచ్చి స్థానిక అధికారులను, అనధికార్లను కలుసుకున్నారు.

శ్రీ పి చిన్నమ్మారెడ్డి (ఎమ్. ఎల్. ఏ.) శ్రీ ఎమ్ సీతారామస్వామి (మునిసిపల్ కమీషనర్) గారు రెవిన్యూమంత్రికి ఒక మెమొరాండం అందజేశారు. చిత్తూరులో టెన్నరీలకి వెంటనే లారీలు పంపించి, తాము కోరిన గ్రాంటును మంజూరుచేయాలని దీనిలో కోరారు. తన శక్తికొలది సహాయం చేయగలనని దీనికి రెవిన్యూమంత్రి సమాధానం చెప్పారు. సాయంకాలం శ్రీ ఎమ్ సుబ్రహ్మణ్యం నాయకర్ (ఎమ్. ఎల్. ఏ) యిచ్చిన టీపార్టీలో పాల్గొని రెవిన్యూమంత్రి మద్రాసుకు బయలుదేరి వెళ్ళారు.

సోమవారం ఉదయం రెవిన్యూమంత్రి శ్రీ మాణిక్యవేలు నాయికర్ పత్రికా విలేకరులతో మాట్లాడుతూ చిత్తూరుజిల్లాలోని కొన్ని ప్రాంతాలలో క్షామపరిస్థితులు తీవ్రంగా వున్నవన్నారు. ఒకచోట 50 అడుగుల లోతు త్రవ్వినా నీరు లభ్యంకాలేదనిచెప్పారు. కరువు బాధా నివారణకు సైనికశాఖ చేస్తున్న కృషిని ప్రశంసించారు.

రెవిన్యూమంత్రి గుంటూరు పర్యటన

మద్రాసు, ఏప్రిల్ 28—రెవిన్యూ మంత్రి శ్రీ మాణిక్యవేలు నాయకర్ గుంటూరుజిల్లాలోని క్షామపీడిత ప్రాంతాలలో 29, 30 తేదీలలో పర్యటన చేయనున్నారు. 29 వ తేదీన వెళ్ళి తెనాలి, గుంటూరు, వినుకొండలను సందర్శించి, 30 వ తేదీన కానెంపూడి, సత్తెనపల్లి ప్రాంతాలు పర్యటించి, ఒకటవ తేదీకి తిరిగి మద్రాసు వస్తారు.

ఇండియా-కాశ్మీర్‌ల సత్సంబంధాలు తప్పక బెడిసిపోగల ముప్పు

షేక్ అబ్దుల్లాకు శ్రీ కామత్ హెచ్చరిక

న్యూఢిల్లీ, ఏప్రిల్ 26—ఇండియా కాశ్మీరుల సత్సంబంధాలు బెడిసిపోతే అందుకు షేక్ అబ్దుల్లా యే స్వయంగా బాధ్యత వహించవలసివుంటుందని శ్రీ హెచ్. వి. కామత్ నేడొక ప్రకటన చేశారు.

ఆ ప్రకటనలో ఆయన ఇంకా ఇలా పేర్కొన్నారు:

"ఇండియాలో షేక్ అబ్దుల్లా మిత్రులు విచారించడానికి, ఆందోళనపడడానికి అనేక హేతువు లున్నవి. అనేకమందికి లోగడ గల భ్రమలు ఇప్పుడు తొలగిపోతున్నాయి.

"ఇండియాను హెచ్చరిస్తూ ఇటీవల ఆయన చేసిన కొన్ని ప్రసంగాలనుబట్టి భారత దేశాన్ని "విదేశం"గా ఆయన భావిస్తున్నట్టు స్పష్టమవుతున్నది.

"అదే నిజమైనట్టయితే ఇండియా పార్లమెంటులో కాశ్మీర్ సభ్యుల హోదాకు సంబంధించినంతవరకు చాలా చిక్కులేర్పడుతాయి. ఈసభ్యులు ఇండియా పౌరులు కారన్న మిషతో పార్లమెంటు వచ్చే సమావేశంలో "సభ్యత్వార్హతల దుర్వినియోగం" క్రింద ఒక తీర్మానం ప్రతిపాదించబడినా నేను ఆశ్చర్యపడను. ఇట్టి తీర్మానాన్ని తాత్కాలిక పార్లమెంటులోనే ప్రతిపాదించాలని మా వంటివారం కొందరం భావించాము కాని కాశ్మీర్ సమస్య సామరస్యపూర్వక పరిష్కారాన్ని లక్షించి అప్పుడు మేము అటి పనికి పూనుకోలేదు. తన మనస్సులో ఉన్నదేమిటో స్పష్టంగా దాపరికం లేకుండా చెప్పివేయడంలో షేక్ అబ్దుల్లా అందరికీ ఒరవడి పెట్టాడు. ఇండియా-కాశ్మీర్ సత్సంబంధాలు బెడిసిపోతే అందుకు ఆయనే బాధ్యత వహించవలసి వుంటుంది.

"పరిస్థితి నానాటికి దుస్సహమవుతున్నదని, అసలు ఇండియా-కాశ్మీర్‌ల సంబంధాల పరిమితులను స్పష్టంగా నిర్వచించడం ఉభయతా శ్రేయస్కరమని బాధ్యత గల పెక్కుమంది అభిప్రాయపడుతున్నారు.

"జమ్ము, లడఖ్‌లు కావాలంటే కాశ్మీర్ నుంచి విడిపోవచ్చునని అందుకు తాను అడ్డుపడనని షేక్ అబ్దుల్లా ప్రకటించడం చూడగానే "ఈ మాట్లాడుతున్నది షేక్ అబ్దుల్లామే అయినప్పటికీ, ఇందుకు ఆయనకు మద్దతు నిస్తున్నవారెవ్వరు?" అని నాకొక సందేహం వచ్చింది.

తరుణం మించిపోకుండానే షేక్‌అబ్దుల్లా తిరిగి వివేకవంతంగా వ్యవహరించేటట్టు చేయవలసిందని భగవంతుని ప్రార్థించడం కన్న మనం చేయగలిగిందేమీ కనబడడం లేదు."

లాహోర్‌లో కాశ్మీర్ దినోత్సవాలు

లాహోర్, ఏప్రిల్ 26—పాకిస్తానీ జమేయత్ ఉల్ ఉలేమా సంస్థ ఆధ్వర్యాన నిన్న 40 మసీదులలో 'కాశ్మీర్ దినం' పాటించబడింది. ఈ సందర్భంలో జుమ్మా ప్రార్థన తరువాత నగర వీధులవెంట పెద్ద ఊరేగింపు జరిగింది. కాశ్మీర్ సమస్య సత్వర పరిష్కారావశ్యకతను గురించి పలువురు వక్తలు ప్రసంగించారు.

అవసరమైతే యుద్ధంచేసిఅయినా కాశ్మీర్ వివాదాన్ని వెంటనే పరిష్కరించవలసిందని ప్రభుత్వాన్ని కోరుతూ తీర్మానాలు ఆమోదించబడ్డాయి

"కాశ్మీర్ సమస్యను మిత్రరాజ్యసమితినుంచి ఉపసంహరించాలి"

డాక్టర్ ఖరే సూచన

గ్వాలియర్, ఏప్రిల్ 27—అఖిలభారత హిందూమహాసభ అధ్యక్షుడు డాక్టర్ యన్. బి ఖరే నేడొక ప్రకటనచేస్తూ, ప్లెబిసైట్ నిర్వహణాధికారి నియామకానికి ముందే ఆయన తనతో సంప్రతించాలని డాక్టర్ గ్రాహం సూచించడం ఇండియా ఆభ్యంతరాలను త్రోసి రాజనడానికి జరుగుతున్న ప్రయత్నమేనని విమర్శించారు.

అందుచేత డాక్టర్ గ్రాహం కృషి సఫలం కాగలదనడానికి ఎట్టి అవకాశాలు లేవని ఆయన అన్నారు.

కాశ్మీర్ సమస్యను మిత్రరాజ్య సమితి నుంచి ఉపసంహరించుకోవాలని, కాశ్మీరుకు ప్రత్యేక హోదానిచ్చే 370 వ అధికరణాన్ని మన రాజ్యాంగంనుంచి కొత్త పార్లమెంటు తొలగించాలని డాక్టర్ ఖరే సూచించారు.

గోరఖ్‌పూర్ కార్మికులపై కాల్పులు

శ్రీ డాంగే నిరసన

బొంబాయి, ఏప్రిల్ 28—గోరఖ్‌పూర్ రైల్వే కార్మికులపై జరిగిన పోలీసు కాల్పులను ఖండిస్తూ అఖిలభారత ట్రేడ్‌యూనియన్ కాంగ్రెస్ ప్రధాన కార్యదర్శి శ్రీ ఎస్. ఎ డాంగే నేడొక ప్రకటన చేశారు.

ప్రజలను అణచిపెట్టాలనే తన పాత సంప్రదాయాన్నే ప్రభుత్వం అనుసరిస్తున్నదని ఆయన ఆక్షేపించాడు. రైల్వే కార్మికులపై నానాటికీ మితిమీరుతున్న దమన విధానానికి, రైల్వే కార్మికుల న్యాయమైన వాంఛలను అధికారులు తిరస్కరిస్తున్నందుకు నిరసనగా దేశమంతటా నిరసనదినం జరపాలని ఆయన ఆల్ ఇండియా రైల్వే మెన్ ఫెడరేషన్‌ను కోరాడు.

సాంస్కృతికంగా ఆంధ్రుల సమైక్యత

అవసరాన్ని గురించి ఆంధ్ర సారస్వతపరిషత్తు సభలో ప్రసంగాలు

హైదరాబాద్, ఏప్రిల్ 28—శ్రీయుతులు మునిమాణిక్యం నరసింహారావు, గొట్టిపాటి వెంకటసుబ్బయ్య, గొబ్బూరు వెంకటానంద రాఘవరావు గార్లు హైదరాబాదుకు వచ్చిన సందర్భంలో వారితో స్థానిక రచయితలకు పరిచయం కలిగించే ఉద్దేశంతో ఈ నెల 23వ తేదీ సాయంకాలం ఆంధ్ర సారస్వత పరిషత్తు ప్రధాన కార్యాలయంలో ఇష్టాగోష్ఠి ఏర్పాటు చేయబడింది.

పరిషత్తు అధ్యక్షుడు శ్రీ దేవులపల్లి రామానుజరావుగారి కోరికపై యీ సమావేశానికి శ్రీ ఆదిరాజు వీరభద్రరావుగారు అధ్యక్షత వహించారు. శ్రీ దాశరథికవి అతిథులకు, స్థానిక రచయితలను పరస్పర పరిచయం కలిగించి, పరిషత్తు పక్షాన అతిథులకు స్వాగత మిచ్చారు. శ్రీ మునిమాణిక్యం నరసింహారావుగారు, శ్రీ గొట్టిపాటి వెంకటసుబ్బయ్యగారు శ్రీ గొబ్బూరు వెంకటానంద రాఘవరావుగారు సముచితంగా సమాధానమిస్తూ, అఖిలాంధ్ర సాంస్కృతిక సమైక్యాన్ని గురించి నొక్కి వక్కాణించారు.

తరువాత తెలంగాణా ఆంధ్ర రచయితల పక్షాన డాక్టర్ పుట్టపర్తి శ్రీనివాసాచారిగారు, శ్రీ దేవులపల్లి రామానుజరావుగారు మాట్లాడుతూ హైదరాబాద్ రాష్ట్రంలోని ఆంధ్ర రచయితలను, వారి రచనలనుగురించి వివరించి, ఇక్కడి సంస్థల కృషిని ఉగ్గడించి, తెలంగాణా సారస్వతోద్యమం విశిష్టతను, వైజ్ఞానిక దృక్పథాన్ని విశదీకరించారు. హైదరాబాద్ రాష్ట్రంలో ఆంధ్ర సారస్వత పరిషత్తు చేస్తున్న అపారకృషిని సమీక్షించారు.

శ్రీ మునిమాణిక్యం నరసింహరావుగారు తమ హాస్యరచనను చదివి వినిపించిన తరువాత, అధ్యక్షుడు ప్రసంగిస్తూ, సాంస్కృతికంగా ఆంధ్రులందరు యేకం కావలసి వున్నదని, రాజకీయ సరిహద్దుల ప్రతిబంధకాలు గూడ త్వరలో తొలగిపోవలెనని, మొదటి నుంచి సాంస్కృతికంగా సకలాంధ్ర సమైక్య దృష్టితో హైదరాబాద్ ఆంధ్రులు, వారిసంస్థలు కృషి చేస్తున్నారని అన్నారు. కార్యదర్శి కృతజ్ఞతా వందనాలతో సభ ముగిసింది

కొరియాలో యుద్ధ ఖైదీలమార్పిడిసమస్య

సమితి, ఉత్తరాది ప్రతినిధుల రహస్య సమావేశం

టోకియో, ఏప్రిల్ 28—కొరియాలో యుద్ధఖైదీల మార్పిడి సమస్యపై నేటి ఉదయం ఐక్యరాజ్య సమితి, ఉత్తరాది ప్రతినిధుల సర్వసభ్య సమావేశం పాన్‌మున్‌జాన్‌లో జరిగింది.

నిన్న జరగవలసిన ఈ సమావేశం సమితి ప్రతినిధుల కోరికపై నేటికి వాయిదా వేయబడిన సంగతి పాఠకులకు విదితమే.

ఈ సమావేశం జనాంతికంగా జరిగినట్టు సమితి ప్రతినిధివర్గ నాయకుడు అడ్మిరల్ జాయ్ విలేకరులకు తెలియజేశాడు.

మార్గదర్శకులు

రాజకీయ బాధితులుగా తాము పొందిన భూములను నిన్న, నేడు కొత్తగా విడిచిపెట్టిన దేశభక్తుల పేర్లను ఈ క్రింద ప్రచురిస్తున్నాము:

—ఎడిటర్ "ఆంధ్రప్రభ"

39. శ్రీ జి. యస్. సత్యనారాయణ గారు (బందరు గ్రామం, రాయచోటి తాలూకా) —15 ఎకరాలు.

40. శ్రీ కన్నెకంటి జగ్గయ్య గారు (అయితానగర్, తెనాలి) పదెకరాలు.

ఇంతవరకు ఈ విధంగా విడిచిపెట్టబడిన భూమి మొత్తం విస్తీర్ణం 387 ఎకరాలు.

రాజంపేట బాధితులకు సహాయం

సలహాసంఘం నియామకం

రాజంపేట, ఏప్రిల్ 26—కడప జిల్లా కలక్టరు మిస్టర్ జేమ్సు 24, 25 తేదీలలో రాజంపేట తాలూకాలో పర్యటనచేసి, రోడ్డు పక్కనవున్న అనేక గ్రామాలను సందర్శించి ఊటుకూరు, అనంతంపల్లి, అనంతరాజుపేట, కోడూరు, నాగవరం, వెంకటరాజుపల్లి, చిట్వేలు గ్రామాలలోని బీద హరిజనులకు 100 చీరలు, 140 ధోవతులు పంచిపెట్టారు. టౌనువెలుపల బంగళావద్ద చేరినవారికి నాలుగు బస్తాలబియ్యం కూడా పంచిపెట్టారు.

ఉదయాన శ్రీ కె. నరసారెడ్డి, శ్రీ వై. చెంగిరెడ్డి, శ్రీ ఎ. ఆర్. పిచ్చయ్య, శ్రీ ఎమ్. గురువయ్యగార్లతో కూడిన రాయబార వర్గాన్ని కలుసుకొని తాలూకాలో కరువు నివారణకృషిని గురించి చర్చించారు. గంజిసత్రాలను హెచ్చు చేయాలని, చౌకరేట్లకు పశుగ్రాసం సప్లయి చేయాలని, అప్పుల మంజూరుకు అదనపు సిబ్బందిని నియమించాలని పోలిచెరువుకింద సాగుఅయ్యే భూములకు హత్రాలమడుగునుంచి నీటి సప్లయిని గురించి వీరు జిల్లా కలక్టరుకు చెప్పారు. రాజంపేటతాలూకాలోని నారింజతోటలన్నీ ఎండిపోయినవని, అవి కొన్ని సంవత్సరాలవరకు రైతుకు నష్టం కలిగిస్తున్నదని, కనకన్నారింజతోటలకు ముందుగా వీటిని సప్లయి అవసరం బియ్యం, వస్త్రాలు మొదలగువాటినే పంపిణీ చేయడానికి అనధికారులతోకూడిన సలహాసంఘాన్ని నియమించాలని సూచించారు. వెంటనే ఈ కమిటీ ఏర్పాటుకు జిల్లా కలెక్టర్ ఉత్తరువు చేసి, తహసీల్దార్ అధ్యక్షుడుగా, రాయబారవర్గంవారు సభ్యులుగా సలహాసంఘాన్ని ఏర్పాటు చేసి, దానితో సహకరించాలని అందరికీ విజ్ఞప్తి చేశారు.

మీ కేశములు అతి సొగసుగా అగపడుటకు

బ్రిల్‌క్రీమ్ BRYLCREEM

సూక్ష్మ మిశ్రిత నూనెలుగల* కేశ శృంగార సాధనము

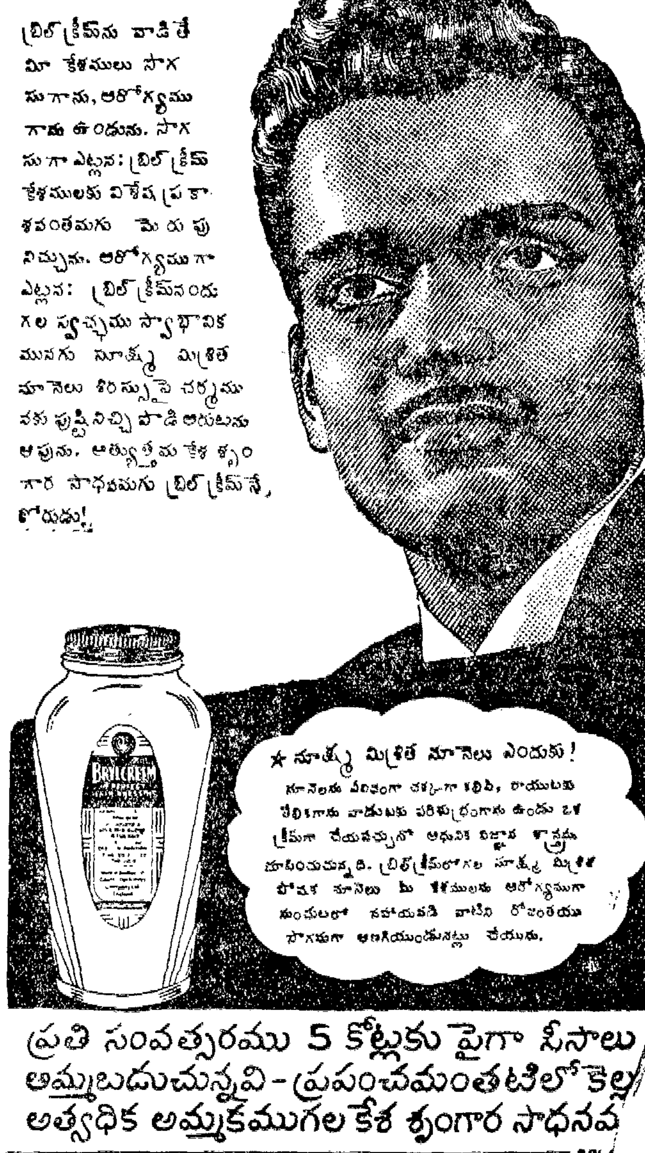

ప్రతి సంవత్సరము 5 కోట్లకు పైగా సీసాలు అమ్మబడుచున్నవి - ప్రపంచమంతటిలో కెల్ల అత్యధిక అమ్మకముగల కేశ శృంగార సాధనవ

విదేశాలతో వాణిజ్యం ఒడంబడికల ఆవశ్యకత

తమదేశం విషమ ఆర్థిక పరిస్థితిని దాటడానికి పర్ష్యన్ మజ్లిస్‌ను ప్రారంభిస్తూ షా సూచన

టెహరాన్, ఏప్రిల్ 27—

ప్రస్తుతం తమదేశానికి సంప్రాప్తించిన ఆర్థిక క్లిష్టపరిస్థితికి స్వస్తిచెప్పే నిమిత్తం ఏదేశాలతో వాణిజ్యపు ఒడంబడికలను చేసుకొనడం గురించి చర్చలకు సత్వరంగా పూనుకోవాలని నేడు 17 వ మజ్లిస్ (పర్ష్యన్ పార్లమెంటు) సమావేశానికి ప్రారంభోత్సవం చేస్తూ పర్ష్యారాజు ప్రవచించాడు.

పర్ష్యాకు గల నైసర్గిక వస్తు సంపదను, ముఖ్యంగా క్రిందటి సంవత్సరం ప్రభుత్వ ...ం గావించబడిన పెట్రోల్ పరిశ్రమను పూర్తిగా వినియోగించి దేశంలోని పేదవర్గాల శ్రేయోభివృద్ధికై ప్రత్యేకశ్రద్ధతో కృషిచేయాలని ఆయన ఉద్బోధించాడు.

ప్రపంచంలో మిత్రరాజ్యసమితి ప్రణాళిక ...పట్ల గౌరవ విశ్వాసాలతో కృషిచేసే సమస్త ...నూ స్నేహ పూర్వక సంబంధ ...లను కొనసాగించడమే పర్ష్యా విధి అని పునరుద్ఘాటించాడు.

పర్ష్యారాజు తన ప్రాసాదంనుంచి మజ్లిస్‌...కి రాజ లాంఛనాలతో ఊరేగుతూ ...ప్పుడు రాజమార్గానికిరువైపుల గుంపులు ...గా చేరిన ప్రజలు ఆయనను చూసి మిన్నుముట్టేలాగ జయ జయ ధ్వానాలు చేశారు.

మజ్లిస్, సెనేట్ సభల సంయుక్త సమావేశంలో ఉపన్యసిస్తూ పర్ష్యా రాజు, దేశ స్వాతంత్ర్య రక్షణకై తమ సాయుధ బలాలు ఇతోధికంగా అభివృద్ధి పరచవలసిన ...వ్యాన్ని గురించి స్పష్టపరచి, ప్రజల సౌభాగ్యాభివృద్ధి కృషిలో ప్రభుత్వంతో ...ర్ణంగా సహకరించవలసిందిగా ఉభయ సభ్యులకు విజ్ఞప్తి చేశాడు.

తాము కట్టవలసిన పన్నుల నన్నింటిని పూర్తిగా చెల్లించి బడ్జెటులో లోటురాకుండా చేయడానికి తోడ్పడవలసిందిగా ధనికవర్గాల వారిని, వర్తక వర్గాలవారిని ఆయన కోరాడు.

రాజు ఉపన్యసించడం పూర్తిఅయిన ...మ్మట మజ్లిస్ సమావేశం వాయిదా వేయబడింది.

సంప్రదాయంప్రకారం రాజు కొత్త పార్లమెంటుతో సలహాచేసి కొత్త ప్రధానిని నియమించడానికి అనువుగా, ప్రస్తుతం అధికారంలోవున్న డాక్టర్ మసాదిక్ మంత్రివర్గం రాజీనామా చేయవలసి వున్నది. కాని, కొత్త మంత్రివర్గం స్థాపించబడేసరికి ఇంకా వారం రోజులైనా పట్టవచ్చునని అభిజ్ఞవర్గాలవారు ...

కొత్త మజ్లిస్‌కు ఇప్పటికి 80 మందికి పైగా సభ్యులు ఎన్నుకోబడ్డారు. వీరిలో అత్యధిక సంఖ్యాకులు డాక్టర్ మసాదిక్ పార్టీకి చెందినవారే. దేశంలో తక్కిన ప్రాంతాలలో, ముఖ్యంగా దక్షిణ పర్ష్యాలో ఇంకా 56 స్థానాలకు ఎన్నికలు కొనసాగుతున్నవి.

ఇరాక్‌కు ఆక్షేపణ

"పర్ష్యాలో అంతర్భాగమైన" బాహ్రీన్ ద్వీపావళిలో తన కాన్సలేట్‌ను స్థాపించడానికి ఇరాక్‌ప్రభుత్వం చేస్తున్న ప్రయత్నంపట్ల నేడు పర్ష్యన్ విదేశాంగ మంత్రి కజేమీ బాగ్దాద్‌కు "తీవ్రంగా" ఆక్షేపణ తెలియజేశాడు.

దీనిని సోదర ముస్లిం రాజ్యంపట్ల "మిత్రవిరుద్ధ చర్య"గా తాము పరిగణిస్తున్నామని ఆయన స్పష్టం చేశాడుకూడా.

ఇది ఇలాగ వుండగా, నేడు బ్రిటిష్ రాయబారి కార్యాలయానికి ఒక లేఖను అందజేస్తూ, ఆంగ్లో-ఇరానియన్ ఆయిల్ కంపెనీకి చెందిన నాలుగు విమానాలను స్వాధీనంచేసుకోడానికి తనకు గల హక్కును గురించి పర్ష్యా ప్రభుత్వం పునరుద్ఘాటించింది. ఈ విమానాలు పర్ష్యన్ పౌర విమానశాఖకు చెందిన ఆస్తిగా నమోదు చేయబడినందుకు ఇటీవల బ్రిటన్ తెల్పిన ఆక్షేపణకు సమాధానంగా పర్ష్యా ప్రభుత్వం నేడీ లేఖను పంపించింది.

ఇండో-ఇరానియన్ మైత్రి సంఘం

న్యూఢిల్లీ, ఏప్రిల్ 26— ఇండియా, పర్ష్యాలమధ్య వాణిజ్య, సౌభ్రాత్ర, సాంస్కృతిక సంబంధ బాంధవ్యాలను వర్ధిల్లజేసే నిమిత్తం నిన్న ఇక్కడ ఇండో-ఇరానియన్ మైత్రి సంఘం ఒకటి స్థాపించబడింది.

ఈ సంఘానికి ప్రొఫెసర్ హుమయూన్ కబీర్ అధ్యక్షులుగాను, ఢిల్లీ రాష్ట్ర అసెంబ్లీ సభ్యురాలు శ్రీమతి కృష్ణనేహ్ ఉపాధ్యక్షురాలుగాను ఎన్నుకోబడ్డారు.

గోధుమ రేషన్‌ను 27 వ తేది నుంచి నాలుగు ఛటాకులనుంచి మూడు ఛటాకులకు తగ్గించగలమని శనివారంనాడు పాకిస్తాన్ సివిల్‌సప్లయిల కమిషనర్ పత్రికావిలేకరుల గోష్ఠిలో ప్రకటించాడు.

మరొక దేశసేవకుని భూదాన పరిత్యాగం

పది ఎకరాలు

తెనాలి, ఏప్రిల్ 26—శ్రీ కన్నెగంటి జగ్గయ్యగారు (అయితానగర్, తెనాలి) రాజకీయ బాధితులుగా తాము ప్రభుత్వంవద్ద నుంచి రేపల్లె తాలూకా గంగడిపాలెంలో పొందిన భూమిసారితోసహితం పదెకరాలు వదులుకొంటున్నామని వ్రాస్తున్నారు.

కోయిలాన్ జిల్లాకాంగ్రెస్ కమిటీ ఏప్రిల్ 26 వ తేదీన కేరళప్రదేశ్ కాంగ్రెస్ కమిటీ కార్యాలయంలో సమావేశమై లోగడ రాజీనామా యిచ్చిన జిల్లాకాంగ్రెస్ అధ్యక్షుడు శ్రీ కె. వెల్లప్పన్ పిళ్ళెనే మరల ఏకగ్రీవంగా అధ్యక్షుడుగా ఎన్నుకుంది.

సూడాన్ సమస్య పరిష్కారానికి ఉమ్మాపార్టీ నాయకుని సూచన

ప్లెబిసైట్‌నో, ఎన్నికలనో జరపాలని సూచన

ఖార్టూం, ఏప్రిల్ 27—

సూడాన్‌పై సర్వాధిపత్యం కోరుతున్న ఈజిప్ట్ వైఖరిపట్ల నిజమైన సూడానీస్ ప్రజాభిప్రాయాన్ని తెలుసుకోడానికి సూడాన్‌లో జనరల్ ఎన్నికలు జరపడంగాని, ప్లెబిసైట్ జరపడంగాని ఒక్కటే మార్గమని సూడాన్ లెజిస్లేటివ్ అసెంబ్లీ నాయకుడు అబ్దుల్లా బే ఖలీల్ నిన్నరాత్రి ఇక్కడ స్పష్టం చేశాడు.

బ్రిటన్, ఈజిప్టులు సూడానీస్‌తో సంప్రదించడానికి అంగీకరించగల పక్షంలో తాను పైన పేర్కొన్నది ఒక్కటే మార్గమని అది వినా వేరొట్టి ప్రతిపాదనను తాము ఆమోదించజాలమనీ ఆయన వివరించాడు కూడా.

అబ్దుల్లా బే ఖలీల్ సూడాన్ స్వాతంత్ర్య సాధనకై కృషి చేస్తున్న సూడానీస్ జాతీయ పక్షం ఉమ్మాపార్టీకి సెక్రటరీ-జనరల్ కూడా. లెజిస్లేటివ్ అసెంబ్లీలో ఈ పార్టీకే మెజారిటీ కలదు.

మిగులు బడ్జెటు

సూడాన్ చరిత్రలో ఇదివరకెన్నడూ ఎరుగనంతటి హెచ్చు ఆదాయం క్రిందటి సంవత్సరం లభించిందని నిన్న లెజిస్లేటివ్ అసెంబ్లీలో వచ్చే సంవత్సరానికి కొత్త బడ్జెటును ప్రవేశ పెడుతూ ఆర్థికశాఖ కార్యదర్శి ప్రకటించాడు.

క్రిందటేటి బడ్జెట్టులో 2, 25,00,000 పౌనుల అదనపు ఆదాయం వచ్చినట్టు చూపబడింది.

స్పెయిన్, ఈజిప్టుల మధ్య సాంస్కృతికపు ఒడంబడిక

కెయిరో, ఏప్రిల్ 26— స్పెయిన్, ఈజిప్టులమధ్య జరిగిన సాంస్కృతికపు ఒడంబడికపైనే డిక్కడ సంతకాలు జరిగాయి. దీనిపై స్పెయిన్ తరఫున స్పానిష్ విదేశాంగ మంత్రి ఆర్టాజో సంతకంపెట్టాడు.

మధ్యప్రాచ్య దేశాలలో ఇటీవల తాను జరిపిన పర్యటన సందర్భంలో స్పానిష్ విదేశాంగమంత్రి ఆ దేశాలతో కూడా ఇట్టి ఒడంబడికలనే చేసుకున్నాడు.

భారతీయ సంస్కృతీ రాయబారి వర్గం

కాంటన్‌కు ఆగమనం

హాంగ్ కాంగ్, ఏప్రిల్ 27—భారత సంస్కృతీ రాయబారవర్గం నేడు కాంటన్‌కు చేరుకుంది.

వీరిని బ్యాంగ్ కాక్‌నుంచి కాంటన్‌కు తీసుకువచ్చిన ప్రత్యేక విమానం నేటి మధ్యాహ్నం ఇక్కడికివచ్చింది. ఈవిమానం ఇక్కడినుంచి యూరప్‌కు వెడుతున్న భారతీయ నావికులనుతీసుకు వెడుతుంది. 1949 లో చైనాలో కమ్యూనిస్టు ప్రభుత్వం ఏర్పడిన తరువాత కాంటన్ విమానాశ్రయంలో దిగిన తొలి విదేశీ విమానం ఇదే.

భారత సంస్కృతీ రాయబారివర్గంవారందరూ రేపు పెకింగ్‌కు బయలుదేరి వెడుతున్నారు.

పెకింగ్‌కు బర్మీస్ సంస్కృతి ప్రతినిధుల రాక

లండన్, ఏప్రిల్ 26—బర్మీస్ సంస్కృతీ రాయబారివర్గం సభ్యులు నిన్న పెకింగ్‌కు చేరుకున్నారు. వీరందరి గౌరవార్థం చైనా విదేశాంగశాఖ నిన్న సాయంత్రం ఒక విందు చేసినట్టు నవచైనా వార్తాసంస్థ ప్రకటించింది.

కేరళ యూనియన్‌లో 1950-51 వ, కొత్తగా సాగుకువచ్చిన 29802 యకరాల అడవిలోను 5030 టన్నుల వరి, 260 టన్నుల తక్కిన ధాన్యాలు, 8758 టన్నుల కర్రపెండెలం పండాయని తిరువేంద్రం వార్త.

సిక్కిం సంస్థానానికి నెహ్రూ రాక

ఇండో-టిబెటన్ సరిహద్దును సందర్శించగలడట

గాంగ్‌టోక్ (సిక్కిం), ఏప్రిల్ 27—

ప్రధాని జవహర్‌లాల్ నెహ్రూ నేటి సాయంకాలం సపరివారంగా ఇక్కడకు వచ్చారు. ఈయన ఇండియా రక్షణ బాధ్యతలో వున్న సిక్కిం సంస్థానానికి రావడం ఇదే ప్రథమం.

ఈ సంస్థానం ఇండియా, టిబెట్‌ల మధ్య గల సరిహద్దులో హిమాలయ పర్వత ప్రాంతంలో సముద్రమట్టానికి సుమారు 6,000 అడుగుల ఎత్తున వున్నది.

డార్జిలింగ్‌నుంచి 62 మైళ్ళ దూరంలో వున్న సిక్కిం రాజధానీనగరం గాంగ్‌టోక్‌కు ... వస్తూవుండగా దారి పొడుగునా గల గ్రామాలవద్ద వేలాది ప్రజలు గుమిగూడి ప్రధాని నెహ్రూను చూసి జయజయధ్వానాలు చేశారు.

గాంగ్‌టోక్‌కు 25 మైళ్ళదూరంలో వున్న సంస్థానపు సరిహద్దులో గల రాంగ్‌పో లోయ వద్దకు సిక్కింలోని ఇండియా రాజకీయ ప్రతినిధి శ్రీ బి. కె. కపూర్, సంస్థానపు దివాను శ్రీ ఎస్. లాల్, సిక్కిం మహారాజకుమారి ప్రభృతులు ఎదురేగి పండిట్ నెహ్రూకు స్వాగతమిచ్చారు.

ఇక్కడ గడిపే రెండురోజులు ప్రధాని నెహ్రూ ఇచ్చటి రెసిడెన్సీలో ఇండియన్ రాజకీయ ప్రతినిధికి అతిథిగా వుంటారు.

పశ్చిమ బెంగాల్ ముఖ్యమంత్రి డాక్టర్ బి. సి. రాయ్‌తోను, శ్రీ కృష్ణమీనన్‌తోను కలిసి, ఇండియన్ రాజకీయ ప్రతినిధిని వెంటబెట్టుకొని పండిట్ నెహ్రూ రేపు, 15,000 అడుగుల ఎత్తునవున్న నాథూలా కనుమనుదాటి ఇండో-టిబెటన్ సరిహద్దును చూసివస్తారు.

ఇండో-నేపాలీస్ సరిహద్దు సందర్శనం

డార్జిలింగ్ నుంచి గాంగ్‌టోక్‌కు బయలుదేరేముందు ప్రధాని నెహ్రూ శ్రీమతి ఇందిరాగాంధి, డాక్టర్ బి. సి. రాయ్, శ్రీ కృష్ణమీనన్‌లతో కలిసి డార్జిలింగ్‌కు పశ్చిమంగా వున్న ఇండో-నేపాలీస్ సరిహద్దును సందర్శించారు.

వీరు ఆ సరిహద్దులో 40 మైళ్ళ పొడవున దట్టమైన అడవులతో నిండివున్న ప్రాంతంలోని ఫుకియాపుఖారీకి కారులలో వెళ్ళివచ్చారు.

డార్జిలింగ్‌లో పండిట్ నెహ్రూ రాజభవనంలో స్థానిక కాంగ్రెస్ కార్యకర్తలతో ఇష్టాగోష్ఠి జరిపారు. వారితో ఆయన డార్జిలింగ్ జిల్లాలో కాంగ్రెస్ ఓటమిని గురించి ప్రస్తావించి, సరిహద్దు ప్రాంతాలలో కాంగ్రెస్‌ను బలపరచడానికి తగుమార్గాలను సూచించినట్టు తెలుస్తున్నది.

ట్యునీసియాలో పెక్కుమంది విద్యార్థుల అరెస్టులు

ట్యునిస్, ఏప్రిల్ 27—సఫాక్స్‌లో 500 మంది విద్యార్థులు బహుశ ప్రభుత్వంపట్ల తమ తరగతులలోనే అసమ్మతి ప్రదర్శనలు జరిపిన సందర్భాన పోలీసులు పెక్కుమందిని అరెస్టు చేశారని, ట్యునిస్ నగరాలలో రేగిన అల్లరుల నణచివేయడానికి కూడా పోలీసులు పంపించబడ్డారని తెలుస్తున్నది.

సఫాక్సు దగ్గర విప్లవకారులు ఒక పైపు లైనును ప్రేల్చివేశారట.

సింగపూర్‌లో ... ఆదివారంనాడే ఎక్కువ ప్రమాదాలు జరుగుతున్నవని గతశనివారంనాడు ప్రకటించబడింది. సింగపూర్‌లో 40 మందికో ప్రతి ఒకరికి కారు వుంది. మొత్తం జనాభా ... లక్షలు. ప్రమాదాల సంఖ్య పెరుగుతున్నది.

నెల్లూరులో శ్రీ కోమలవిలాస్ ప్రొప్రయిటర్ ఏప్రిల్ ఒకటవ తేదీనుంచి 15 వ తేదీవరకు ఈ చిత్రంలో కనుపించే తూకపు యంత్రంతో వచ్చిన ఆదాయాన్ని "ఆంధ్రప్రభ" క్షామనివారణనిధికి ఇచ్చారు. 16 నుంచి వస్తున్న ఆదాయాన్ని తరువాత పంపడానికి నిర్ణయించారు

ఆహారధాన్యాలపై కంట్రోలు సడలింపుకు రాజాజీ ఆలోచన

(మన విలేకరి) మధుర, ఏప్రిల్ 27—

కొన్ని కొన్ని ప్రాంతాలను ఒక మండలం చొప్పున ఏర్పాటుచేసి, ఆ మండలాలలో స్వేచ్ఛగా రవాణాకు అనుమతించడం ద్వారా, ఆహారధాన్యాలపై గల కంట్రోలును కొంతవరకు సడలించడం మంచిదేమో ఆలోచించవలసిందిగా నేడు తనను చూడవచ్చిన శాసనసభ్యులను మద్రాసు ముఖ్యమంత్రి కోరినట్టు తెలుస్తున్నది.

ఆహారధాన్యాలపై కంట్రోలు తొలగించాలని అనేకమంది చేస్తున్న విజ్ఞప్తులను పరిశీలించడానికి ఈ పద్ధతి మంచిదేమో పరిశీలించమని ఆయన కోరారట. సుమారు ఒక ఇరవైమంది కాంగ్రెస్ శాసనసభ్యులు నేడు రాజాజీని కలుసుకొని ... మంత్రివర్గానికి, శాసనసభ్యులకు మధ్య వుండగల సంబంధాలను గురించి చర్చ జరిగింది. దైనందిన పరిపాలనా విషయాలలో శాసనసభ్యులు జోక్యం కలిగించుకోడానికి తాను అంగీకరించనని రాజాజీ చెప్పారని తెలుస్తున్నది.

మద్యనిషేధాన్ని ఐచ్ఛికంగా అమలు జరపాలని కొందరు కోరగా, అందుకు చట్టాన్ని సవరించవలసి వున్నదని రాజాజీ అన్నారట.

"బియ్యంలోటే తప్ప తిండిలోటు లేదు"

కోయంబత్తూరు, ఏప్రిల్ 27—"మన రాష్ట్రంలో వున్నది బియ్యంలోటేగాని, తిండిలోటు కాదు" అని మద్రాసు ఆహారశాఖ మంత్రి శ్రీ సి. సుబ్రహ్మణ్యం నేడిక్కడ జాతీయాభ్యుదయసంఘ ద్వితీయ వార్షికోత్సవాల సందర్భంలో మాట్లాడుతూ అన్నారు. బియ్యం లోటును గోధుమవంటి ఇతర ధాన్యాలతో భర్తీ చేసుకోవచ్చునన్నారు.

ఎన్ని శాసనాలు చేసినా వాటివల్ల ఆహార సమస్య పరిష్కారం కాదని, ఎక్కువ కష్టపడి, ఎక్కువగా పండించడంవల్లనే తిండిలోటు తీరుతుందని ఆయన వక్కాణించారు.

"సచ్ఛీలాన్ని పెంపొందించుకొనండి"

మధుర, ఏప్రిల్ 28—"మీరు నన్ను ప్రేమించగలిగితే, నాకు సహాయం చెయ్యగలిగితే, నాతో సహకరించగలిగితే ప్రభుత్వాన్ని నడిపించడంలో కష్టమేమీలేదు" అని నిన్న సాయంత్రం ఇక్కడి కాలేజీ మైదానంలో జరిగిన బ్రహ్మాండమైన మహాసభలో ఉపన్యసిస్తూ, రాజాజీ ప్రజలను కోరారు.

మహాసభకు 2,00,000 మందికి పైగా ప్రజలు వచ్చారు. మధుర వీధులకు ఇరుప్రక్కల బారులుదీరి "రాజాజీకి జై" అంటూ ఆయనకు స్వాగతంచెప్పారు. ఇంత బ్రహ్మాండమైన సభ ఈ ప్రాంతంలో కొన్ని సంవత్సరాలుగా జరిగివుండలేదు.

ప్రజల క్రమశిక్షణను కొనియాడుతూ, కళ్ళల్లో ప్రేమ తొణికిసలాడుతూవుండే వాళ్ళముఖాలు ఆకర్షణీయంగా, అందంగా వుంటాయని, ముఖం సౌందర్యాన్ని పాడుచేసే కోపతాపాలకు ఎప్పుడూ తావివ్వవద్దని ప్రజలకు రాజాజీ చెప్పారు. సచ్ఛీలాన్ని పెంపొందించుకోమని కోరారు. ప్రతివ్యక్తి శీలంమీదే జాతి, దేశ గౌరవ మర్యాదలు, పేరు ప్రతిష్ఠలు ఆధారపడి వున్నాయన్నారు.

పురసౌలభ్యసంఘ ప్రశంస

మధుర పురసౌలభ్య సంఘంవారు చేసిన ... ఆహారసమస్య ... ముఖ్యంగా కంపోస్టు ... ఉత్పత్తిలో ఎక్కువ కృషిచేస్తున్నదని రాజాజీ ప్రశంసించారు.

ఈ కంపోస్టు ఎరువుల పరిశ్రమవల్ల ఎక్కువ ఆదాయం కూడ వస్తున్నదని ... దీర్ఘకాలిక ... పథకాలను ఆచరించడం మంచి ... పలికారు.

డబ్బులేక, కొన్ని ఇతర ఇబ్బందులవల్ల తమ ప్రణాళికలు కొన్ని ఆగిపోయివున్నాయని, ప్రజలు ఓపికతో వేచివుండాలని ఆయన అన్నారు. (మ. వి.)

ఒకే ప్రభుత్వం

"కోర్టు నడిచే పని కావచ్చు, పన్నులు వసూలుచేసే పని కావచ్చు, మరేపనైనా కావచ్చు—అన్ని పనులు ఒకే ప్రభుత్వానికి చెందినవి: ఒకే ప్రాముఖ్యత గలవి. ఏ పని చేసేవారు ఆ పనిని గొప్పదిగా భావించాలి" అని నేడు మధురజిల్లా కోర్టు హాలులో గాంధీజీ చిత్రపటాన్ని ఆవిష్కరిస్తూ రాజాజీ అన్నారు.

న్యాయమూర్తులు సంపూర్ణ స్వాతంత్ర్యంతో వ్యవహరిస్తే మంచి ప్రభుత్వ నిర్మాణానికి అది దోహదమిస్తుందని చెపుతూ, అయితే న్యాయమూర్తులుకూడా ఈ ప్రభుత్వం క్రింద, ఈ సమాజంలోని వ్యక్తులేనని మరచిపోగూడదని రాజాజీ అన్నారు.

కోర్టులో గాంధీజీ చిత్రపటం ప్రతిష్ఠను గురించి చెపుతూ, ప్రతిసాక్షి తాను సాక్ష్యం చెప్పేటప్పుడు ఈ పటం వంక చూచి, హృదయాన్ని శోధించి చేసుకోవాలని రాజాజీ అన్నారు.

తాను సేలంలో లాయరుగా ప్రాక్టీసుచేసిన రోజులను గురించి చెపుతూ, ఎంతోమంది నేరస్తులను తాను కాపాడానని, తప్పుడు కేసులను గెలిచానని, అందుకు ఇప్పుడు చాల విచారపడుతున్నానని వెల్లడించారు.

ఒక దొంగను హత్యచేసిన నలుగురు కుర్రవాళ్ళ తరఫున తాను వాదించిన ఒక కేసు గురించి చెపుతూ, వాళ్ళకు ఉరిశిక్ష విధించబడిందని, తానెంత వాదించినా లాభం లేకపోయిందని, తాను గవర్నర్ జనరల్‌గా వుండగా ఆ కేసు వచ్చివుంటే, ద్వీపాంతరవాసం పంపించి వుండేవాణ్ణని ఆయన అన్నారు. మానవ జీవనాల విలువలు ఇప్పుడు మారాయన్నారు.

మధుర శిల్పకళా సౌందర్యాన్ని కొనియాడుతూ, మనం సౌందర్యాన్ని సృష్టించలేకపోతే పోయె, ఉన్న సౌందర్యాన్నయినా నిలుపుకోడానికి యత్నించాలని రాజాజీ ఉద్బోధించారు.

కమ్యూనిస్టుల ప్రచారం

నమ్మవలదని మంత్రి హెచ్చరిక

మద్రాసు, ఏప్రిల్ 28—హిందూ దేవాదాయ ధర్మాదాయ శాఖామంత్రి శ్రీ వెంకటస్వామి నాయుడుగారు నిన్న సాయంత్రం గాంధిమహాత్ముని చిత్రపటాన్ని ఆవిష్కరిస్తూ, కమ్యూనిస్టుల ప్రచారాన్ని నమ్మవలదని హెచ్చరించారు.

నిన్న సాయంత్రం ఆనందాశ్రమంలోని ... జన సంఘం ... అంబా నిలయంలో గాంధీజీ చిత్రపట ఆవిష్కరణోత్సవం జరిగింది.

గాంధీజీ బోధనలను అనుసరించడమే ప్రస్తుతం అత్యావశ్యకమని వివరించి, సత్య అహింసలతో ప్రజాని ... ఏర్పడిన రాజాజీ మంత్రివర్గాన్ని సమర్థించడమే ఇందుకు సముచితమైన మార్గమన్నారు.

సోమవారంనుంచి ... కమీషనర్ ... ప్రతిష్ఠ ... ప్రకటించబడింది.

NATION'S BEST Rani కుట్టు మిషనులు

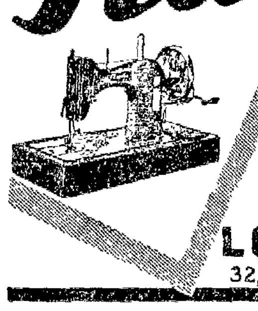

నిర్మాణములో యెట్టి లోపం వుండదని గ్యారంటీ యివ్వగలము.
* రోటరీ హుక్ * కామ్ లెస్ లింక్ టేకప్
* చెయిన్ డ్రయివ్ * నిమిషానికి 1600 కుట్లు
సామ్మకు గాని లేక అర్ధకు గాని అమ్మబడును.
LOTUS INDUSTRIES
32, ARMENIAN STREET, CALCUTTA-1.

అందమైన. మెరుగు. ఎండ, వానలకు చెడకుండును. బయట లోపల వస్తువుల కన్నిటికి పనికి వచ్చును. 20 రంగులలో దొరుకును.
పెయింట్ల శిల్పకారులగు జెన్సన్ అండ్ నికల్సన్ వారిచే తయారుచేయబడినది

చక్కగా పనిచేయుటకు పెర్కిన్సు
Perkins
పెర్కిన్సు డీసెల్ ఇంజన్‌లు
రోడ్డు రవాణా బండ్లకు.
సిమ్‌సన్ను అండ్ కంపెనీ లిమిటెడ్
మౌంటురోడ్ - మద్రాసు
ఫోను: 84015.
తంతి: "SIMPSON"
Simpson & Co. Ltd MADRAS.
ఇండియా అంతటా సేల్సు అండ్ సర్వీసు గలవు.

అశోక
అనేక ఆయుర్వేద మూలికలచేతనూ, మందుల చేతనూ తయారైన యీ విలువగల ఔషధము స్త్రీలకు కలుగు జబ్బులను నివారించును.
"అశోక" అను దీనిపేరే "దుఃఖనివారిణి" అని అర్థమిచ్చును
మలబార్ ఆయుర్వేదిక్ స్టోర్సు
107-108, బ్రాడ్వే మదరాసు-1

సొగసుగా అగపడుట

ఇంటివద్దగాని, ఆఫీసులో లేక సామాజిక కూటములలోగాని సొగసునకు విశేష గణ్యత తప్పక యివ్వబడును. విడువకుండా టాంకో సువాసన గల కాస్టర్ హెయిరాయిల్, మరియు కొబ్బరినూనె షాంపూలను వాడుట అలవాటు చేసికొనుడు.
టాంకో సువాసనగల కాస్టర్ హెయిరాయిల్ మరియు కొబ్బరినూనె షాంపూ.
టాటా ఆయిల్ మిల్స్ కం., లి.

జిల్లా ఏజెంట్లు కావలయును
మద్రాసు, హైదరాబాదు, మైసూరు, తిరువాన్కూరు, కొచ్చిన్ రాష్ట్రములలో క్రౌన్ బ్రాండ్ అల్యూమినియం అనడైజ్ అనే కలయకలిగిన పాత్రలు విక్రయించుటకు, పలుకుబడియు, స్వంత షోరూమును గలిగిన వ్యాపారస్థులనుండి జిల్లావారిగా ఏజెన్సీను పొందుటకు అప్లికేషన్లు కోరుతున్నాము. కష్టపడి పనిచేయగల, ఎమ్మకైన వారికి, ఆకర్షణీయమును, లాభదాయకమగు కమీషను షరతులతో, ఏజెన్సి యివ్వబడును.
JEEWANLAL (1929) LIMITED,
Largest Aluminiumware Manufacturers
137 Mint Street, Madras-1

జే బటన్స్
వాడుము
హిందూస్థాన్ ప్లాస్టిక్స్
లిమిటెడ్
వారిచే తయారుగాబడినవి.

గ్రైప్ వీస్

గ్రైప్ బాధలకు
స్మిత్‌స్టానిస్ట్రీట్ & కంపెనీ లిమిటెడ్
కలకత్తా, బొంబాయి, మద్రాసు, కాన్పూరు.

"LOOK this 6yds. Silk Saree... FREE!
ASK FOR FREE CATALOGUE AND FULL LITERATURE SEND ANNAS FOUR IN STAMPS FOR SAMPLE SET.
PLEASE WRITE TO:
VIKRAM FABRICS
4.PATAKWADI.BOMBAY2.

ఐక్య వెంకటకవి అండ్ సన్సు, కాకినాడ. వేదాంత శివలింగ దేహయంత్రపటము రు. 1/8. వేదాంత మానవ దేహయంత్రపటము రు. 1/8. వేదాంత విజ్ఞానతత్వములు 0-12-0 భగవద్గీత, శివగీతాసారము. ఓంకారము, పరమాత్మ, ఆపోజ్యోతి, మూడవనేత్రము, ప్రపంచచిత్రము అన్ని దేహములో దర్శించి తరించునవి.

మౌంట్ బ్లాంక్ పాలు
మంచి స్టోర్లలోనెల్ల దొరకును
వ్యాపార వివరములకు వ్రాయుడు:
వాల్కార్ట్ బ్రదర్స్
పోస్టుబాక్సు నెం. 45 - మద్రాసు

అమృతప్రాస
నవామేహములు, మేహ పొడలు, తీట, కీళ్ళ నొప్పులు, నడుము నొప్పులు, కాళ్లవేళ్ల మంటలు, తిమ్మెరలు పాతసుఖవ్యాధులు మొ॥ హరించి రక్తమును శుభ్రపరచి వృద్ధిచేయును. డబ్బా రు. 3/8 వి. పి. అ. 14.
ఇండియన్ మెడిసన్ హౌస్—(21)
లక్ష్మీ టాకీసు రోడ్డు—విజయవాడ-2.

Use NOPAIN

for IMMEDIATE RELIEF FROM ALL Pains
A Calchemico PRODUCT
మద్రాసు ఆఫీసు
5/149, బ్రాడ్వే :: జి. టి. మద్రాసు

చెన్నపురి

మద్రాసు, ఏప్రిల్ 28—కీల్పాక్ లోని కార్పొరేషన్ స్కూలు పిల్లల తల్లిదండ్రుల సమావేశం వార్షికోత్సవం నిన్న సాయంత్రం మంత్రి శ్రీ కె. వెంకటస్వామి నాయుడుగారి అధ్యక్షతన జరిగింది. ఈ సందర్భంలో బాలబాలికలచే వినోద ప్రదర్శనాలు జరుపబడినవి. ఆ ప్రదర్శనాలలో పాల్గొన్న బాలబాలికల చాకచక్యాన్ని మంత్రి ప్రశంసించారు. డిప్యూటీ మేయర్ అహల్యా సంతానంగారు విద్యార్థులలో క్రమశిక్షణాభివృద్ధిపరచవలసిన అగత్యాన్ని వివరించింది. హెడ్మాస్టర్ శ్రీ కె. సీతారామన్‌గారు వార్షిక నివేదిక ప్రతిపాదించారు. శ్రీ చెల్లమయ్యగారి అభివందనాలతో సభ పూర్తి అయింది.

• • •

సైదాపేటలోని కార్నేశ్వర్‌కోయిల్‌వీధిలో రాజాజీ మంత్రివర్గాన్ని సమర్థించే నిమిత్తమై శ్రీ సి. ఆర్. రామస్వామిగారి అధ్యక్షతన నిన్న సాయంత్రం బహిరంగసభ జరుపబడింది. ఏడవ సర్కిల్ కాంగ్రెసుకమిటీ ఈ సమావేశాన్ని ఏర్పాటుచేసింది. రాజాజీ నాయకత్వాన పరిపాలన సామర్థ్యంతో, చిత్తశుద్ధితో సాగించబడగలదని విశ్వసించవచ్చునని, అట్టి మంత్రివర్గాన్ని ప్రజలు సమర్థించాలని అధ్యక్షుడు అన్నాడు.

మాజీమంత్రి శ్రీ యం. భక్తవత్సలం మాట్లాడుతూ, కాంగ్రెసుపార్టీ ఒకటి ప్రజాభ్యున్నతికి అనుమైన విధానాలను అమలుపరచగలదన్నారు.

• • •

అవ్వాయి హోమ్ స్కూలు 12 వ వార్షికోత్సవం నిన్న సాయంత్రం గవర్నర్ శ్రీ శ్రీప్రకాశ అధ్యక్షతన జరిగింది. ఈ సందర్భంలో ఆ సంస్థను 22 సంవత్సరాలనుంచి నడుపుతున్న డాక్టర్ శ్రీమతి ముత్తులక్ష్మిరెడ్డి గారి సేవను గవర్నర్ ప్రశంసించారు.

• • •

ఏప్రిల్ 29 వ తేదీ సాయంత్రం 5-15 గంటలకు మ్యూజియం థియేటర్‌లో రాజా రవివర్మ చిత్రాల ప్రదర్శనం ప్రారంభించబడుతుంది. ఈ సభకు న్యాయమూర్తి శ్రీ చంద్రారెడ్డిగారు అధ్యక్షత వహిస్తారు. న్యాయశాఖ మంత్రి శ్రీ కుట్టికృష్ణమీనన్, విద్యామంత్రి శ్రీ యం. ఎ. కృష్ణారావుగారలు ఉపన్యసిస్తారు.

• • •

ఆల్ ఇండియా ఇంక్ మాన్యుఫ్యాక్చరర్ల సమావేశం మొన్న శ్రీ అనంతరామకృష్ణన్ గారి అధ్యక్షతన జరిగింది.

ఇండియా ప్రభుత్వం పదేపదే దిగుమతి విధానాన్ని అనుసరించడం మంచిదికాదని శ్రీ అనంతరామకృష్ణన్ విమర్శించారు. వస్తువులపై కంట్రోల్‌కు బదులుగా సరుకును విశార్సీగా వుండడానికి కంట్రోల్ చేయడం అత్యవసరమని కూడా అన్నాడు.

విదేశాలనుంచి సిరాలు దిగుమతి కాకుండా ప్రభుత్వం కట్టుదిట్టాలు చేయాలని తీర్మానించబడింది.

పెరంబూరులోని రైల్వే కర్మాగారంలో రైల్వే పెట్టెలు తయారుచేయడానికి దోహదమివ్వగల స్కీమును కేంద్ర ప్రభుత్వం అనుమతికై అధికారులు పంపించారు. రెండేండ్లకు 2 కోట్ల 60 లక్షల రూపాయలు ఖర్చు కాగలవు.

"పన్నుల తొలగింపు వుండదు"

వ్యాపారాన్ని అభివృద్ధిపరచు కొమ్మని వ్యాపారులకు మంత్రి శ్రీ త్యాగి సలహా

అమృత్‌సర్, ఏప్రిల్ 25—పన్నుల తగ్గింపును గురించి తలంచనైనా తలంచవద్దని ఇండియాప్రభుత్వం ఆర్థికశాఖ ఉపమంత్రి శ్రీ మహావీర్ త్యాగి నేటి సాయంకాలం వివిధ వాణిజ్యసంస్థలు, పారిశ్రామిక సంస్థలు తనకు జరిపిన సన్మానం సందర్భంలో వ్యాపారస్థులకు, పారిశ్రామికులకు సలహా యిచ్చారు.

రక్షణ, ప్రాజెక్టుల అభివృద్ధి, శరణార్థుల పునరావాసం-మున్నగు వాటికోసం ప్రభుత్వం చేస్తున్న వ్యయం, దాని ఆదాయాన్ని మించుతున్నదని, పరిశ్రమల యజమానులు, వ్యాపారస్థులు దేశాభ్యుదయాన్ని కోరి తమ వాణిజ్య వ్యాపారాలను అభివృద్ధి పరచుకోవాలని అయన అన్నారు.

"భారతదేశంలో తగినంత అంగబలం వుంది. వేలకొలది ప్రజలు గ్రామాలలో పనిలేక వున్నారు. వీరిని మనం శాయశక్తులా వుపయోగించుకొంటే, దేశంలో లోటుగాని, లేమిగాని వుండవు. ఒక్క ఆహారం విషయంలోనే మనం మనవారితో కృషిచేస్తే, ఏటేటా విదేశాలకుపోయే 250 కోట్ల రూపాయలను ఆదా చేసుకోగలము" అని శ్రీ త్యాగి వివరించారు.

ఎన్నికల జమా ఖర్చులు

ఎలక్షన్ కమిషన్ చర్య చెల్లదని వాదన

బొంబాయి, ఏప్రిల్ 26—ఎన్నికల జమాఖర్చులను సకాలంలో దాఖలు చేయనివారిని 40 రోజుల లోగానే అనర్హులని ప్రకటించవలసి వున్నదని, ఆ తరువాత ఇలాంటి ప్రకటనలు చేయడానికి ఎలక్షన్ కమీషన్‌కు అధికారంలేదని బొంబాయి కాంగ్రెస్ అభ్యర్థి శ్రీ మదనమోహన మంగళదాస్ నేడు ఎలక్షన్ కమీషన్‌కు తెలియజేశాడు. తాను ఎన్నికల జమా ఖర్చులు దాఖలు చేయవలసిన తుది గడువు తేదీనుంచి 40 రోజులు గడచిన తరువాత అయన అనర్హుడనే ప్రకటన జరగగా దానికి అయన పై సమాధానం చెప్పాడు.

తక్షణమే ఆంధ్రరాష్ట్ర నిర్మాణం - బొంబాయి ఆంధ్ర మహాసభ హెచ్చరిక

బొంబాయి, ఏప్రిల్ 27—

తక్షణమే ఆంధ్రరాష్ట్రాన్ని నిర్మించాలని హెచ్చరిస్తూ నేడు ఇచ్చట జరిగిన బొంబాయి ఆంధ్రుల మహాసభ తీర్మానించింది.

ఆంధ్ర మహాసభాధ్యక్షుడు శ్రీ గాదిచర్ల హరిసర్వోత్తమరావుగారు ఈ సభకు అధ్యక్షతవహించారు. ఆయన ఉపన్యసిస్తూ, ఆంధ్రరాష్ట్ర నిర్మాణంలో ఇం కెంతమాత్రం విలంబన తగదని, కేంద్ర ప్రభుత్వం ఇక ఎంతమాత్రం జాగుచేయరాదని అన్నారు.

తక్షణమే ఆంధ్రరాష్ట్రాన్ని ఏర్పాటుచేసి తీరాలని హెచ్చరిక గల ఈ తీర్మానాన్ని కార్యదర్శి శ్రీ బి. వి. యన్. ప్రాతుడుగారు ప్రతిపాదించారు. చెన్నరాష్ట్రంలోని వివాదానికి అస్కారంలేని పదకొండు తెలుగు జిల్లాలను తక్షణమే విభజించడంద్వారా ఆంధ్రరాష్ట్రాన్ని ఇప్పుడే నిర్మించవచ్చునని ఆయన అన్నారు. ఆంధ్రజాతి సమైక్యత అత్యవసరమని, అట్టి సమైక్యతను అర్థించడానికి న్యాయమైన హక్కు కలదని చెప్పి, ఆ హక్కు సఫలం కావడానికి "విశాలాంధ్ర" నిర్మాణం ఒక్కటే మార్గమన్నారు. కమ్యూనిస్టు నాయకుడు, పార్లమెంట్ సభ్యుడు శ్రీ కడియాల గోపాలరావుగారు మాట్లాడుతూ, ఆంధ్ర శాసనసభ్యుల, పార్లమెంట్ సభ్యుల సమావేశాన్ని సాధ్యమైనంత త్వరితంగా జరిపి, ఆంధ్రరాష్ట్ర నిర్మాణాన్ని అర్థించడం అత్యవసర మన్నారు.

అనంతరం తీర్మానం ఆమోదించబడింది.

రాయలసీమ క్షామపీడితులకు తక్షణమే సహాయం చేయడానికి తగు చర్యలను ప్రభుత్వం తీసుకోవాలని కోరుతూ వేరొక తీర్మానం కూడా ఆమోదించబడింది.

క్షయ నివారణలో ఉత్తమ శిక్షణ

ఆవశ్యకమని మంత్రి శ్రీ ఎ. బి. షెట్టి అభిభాషణ

మద్రాసు, ఏప్రిల్ 28—మద్రాసు ఆరోగ్యశాఖామంత్రి శ్రీ ఎ. బి. షెట్టి నిన్న సాయంకాలం మద్రాసు క్షయ నివారణ సంఘం మహాసభ అధ్యక్షపీఠంనుంచి ప్రసంగిస్తూ, క్షయ నివారణలో ఉత్తమ శిక్షణ పొందవలసిన అవసరాన్ని గురించి నొక్కి వక్కాణించారు.

"మనకు క్షయరోగ చికిత్సాలయాలు, శానిటోరియంలు వున్నాయి. కాని మనకు క్షయరోగచికిత్సా నిపుణులు మాత్రం కొంతమందే వున్నారు" అని శ్రీ షెట్టి అన్నారు. జీవాణువులను విధ్వంసంపరచే మందుల వాడకాన్ని [illegible] ఆయన హెచ్చరించారు.

నేటి సమావేశంలో ఆమోదించబడిన నివేదికలో మలబార్, గుంటూరులలో శానిటోరియంలు నెలకొల్పబడాలనే విషయమై ఆలోచనలు జరుగుతున్నాయని, నెల్లూరు, రామనాథపురం, దక్షిణ కెనరాలలో క్షయరోగ వైద్యశాలల నిర్మాణం సాగుతున్నదని తెలుపబడింది.

ప్రారంభంలో క్షయరోగ నివారణ సంఘం గౌరవ సంయుక్త కార్యదర్శిని శ్రీమతి మేరీ ఎన్. క్లబ్‌వాలా సతి మంత్రికి, తదితరులకు స్వాగతం చెప్పింది. గవర్నర్, డాక్టర్ పి. వి. బెంజమిన్ మున్నగువారు పంపిన సందేశాలను ఆమె చదివింది.

నివేదిక ఆమోదించబడిన తర్వాత డాక్టర్ కె. వాసుదేవరావు గత 35 సంవత్సరాలుగా జరుగుతున్న క్షయనివారణ కార్యక్రమాన్ని వివరించారు. వివిధసంఘాల ప్రచారం ఫలితంగా నేడు ప్రజలు క్షయరోగ ప్రమాదాన్ని గుర్తించి నిపుణుల సలహాలను తీసుకుంటున్నారని వివరించారు. హెల్త్ విజిటర్స్, నర్సింగ్ శిక్షణ తరగతులు ఏర్పాటుచేసినందుకు డాక్టర్ రావు ప్రశంసించారు.

ఇతర రాష్ట్రాలకంటె, చెన్నరాష్ట్రం క్షయనివారణ కార్యక్రమంలో ముందంజ వేసినప్పటికీ, బి. సి. జి. టీకాల విషయంలో వెనుకబడివుందని, గత రెండున్నర సంవత్సరాలలోను 27 వేలమంది మాత్రమే బి. సి. జి. టీకాలు పొందారని ఆయన అన్నారు.

బి. సి. జి. టీకాల ప్రచారం చెన్నరాష్ట్రమంతటా జరగాలని, 15 సంవత్సరాల, 20 సంవత్సరాలలోపు వయసువారందరూ క్షయపరీక్ష చేసుకొని బి. సి. జి. టీకాలు వేయించుకొనేట్టు చూడాలని ఆయన కోరారు. ప్రతి వుద్యోగి బి. సి. జి. టీకాలు పొందేట్టు యజమానులు ఒత్తిడిచేయాలని ఆయన కోరారు.

క్షయాస్పత్రులలో మంచాలు పెంచడం సులభమైన పని కాదని, ఈ విషయంలో ప్రజలు ప్రభుత్వానికి తోడ్పడాలని, ప్రభుత్వం, రైల్వేలు మున్నగు సంస్థలు తమ ఉద్యోగులకు ప్రత్యేకంగా ఆస్పత్రులలో మంచాల ఏర్పాట్లు చేయాలని ఆయన సూచించారు. మున్ముందు పసిపిల్లలకోసమే ప్రత్యేకంగా శానిటోరియంలు నెలకొల్పాలని, ఇప్పటి శానిటోరియంలలో నాల్గింట ఒక పాలు పిల్లలకు కేటాయించాలని ఆయన సూచించారు.

శ్రీమతి క్లబ్‌వాలా వందనసమర్పణతో సమావేశం సమాప్తమైంది.

ఒక కార్మికపక్ష సభ్యునకు కామన్స్ సభలో ప్రసంగించడానికి ముందుగా అనుమతినిచ్చి, ఆ పిమ్మట అతడు మాట్లాడకుండానే సభ విరమణ తీర్మానాన్ని కామన్స్‌స్పీకర్ ఆమోదించినందుకు నిరసన సూచకంగా నలుగురు కార్మిక సభ్యులు గురువారంనాడు ఆయనపై ఒక అభిశంసన తీర్మానాన్ని ప్రవేశపెట్టారు.

అస్సాం-పాకిస్తాన్ సరిహద్దుల రక్షణ

ఉభయ ప్రభుత్వాలమధ్య ఒడంబడిక

ఢాకా, ఏప్రిల్ 27—తూర్పు, పశ్చిమ బెంగాల్, అస్సాం రాష్ట్ర ప్రభుత్వాల ప్రధాన కార్యదర్శులు తూర్పు బెంగాల్ ముఖ్యపట్టణమైన ఢాకాలో నిన్న సమావేశమైనారు.

తూర్పు బెంగాల్‌లోని రంగపూర్, అస్సాంలో గోల్పారాలమధ్య సరిహద్దు నిర్ధారణగా తేలేవరకు ఇరుపక్షాలవారు ప్రస్తుతస్థితిని భగ్నపరచడానికియత్నించరాదని, వివాదగ్రస్తమైన ప్రాంతాలనుంచి ఉభయపక్షాలు తమ సేనలను ఉపసంహరించుకోవాలని కూడా తీర్మానించారు.

గత ఆగస్టునుంచి సరిహద్దుకు అటూ ఇటూ కూడా కొత్తగా స్థాపించబడిన ఔట్ పోస్టులను మూసివేయాలని, క్రిందటి ఆగస్టు నెలకు మాత్రం ఉభయ దేశాల సేనలు ఎక్కడ వున్నవో ఆ ప్రాంతాలకు ఇప్పుడు ఉపసంహరించుకోవాలనికూడా వారు నిర్ణయించారు.

ఎల్లోరా గుహల కళా సౌందర్యం

ప్రత్యేక పరిశీలన అవసరమని శ్రీ మున్షీ ఉద్బోధ

ఔరంగాబాద్, ఏప్రిల్ 25—భారతీయ కళా సంప్రదాయ పరిణామాన్ని తెలిపే, ఎల్లోరా గుహలలోని వివిధ్నకళా ఖండాలను ప్రత్యేకంగా విమర్శకులు పరిశీలించాలని నేడు ఎల్లోరా గుహలను దర్శించిన ఇండియా ఆహారశాఖామంత్రి శ్రీ కె. ఎం. మున్షీ ఇక్కడ అన్నారు. ఆయన ఇంకా క్రింది విధంగా అన్నారు:—

"ఎల్లోరా గుహలలో క్రీస్తుశకం ఆరవ శతాబ్దంనుంచి 13 వ శతాబ్దం వరకు గల శిల్ప సంప్రదాయ పరిణామం రక్షితమైవుంది. ఆరవ శతాబ్దినాటి విగ్రహాల రేఖలు, అంగప్రమాణానికి, ఉట్టిపడుతున్న జీవానికి, భావానికి, సౌందర్యానికి నేను ముగ్ధుడనై పోయాను.

"ఎల్లోరా గుహలలో చిత్రితమైన శిలీంల ప్రాముఖ్యాన్ని మనవా రింకా పూర్తిగా గ్రహించలేదు.

"రాతితో చెక్కిన కొన్ని హాస్యదృశ్యాలు మన ప్రాచీన కళా సంప్రదాయ అవశేషాలుగా కానవస్తున్నవి. ఇతరత్రా ఇలాటివి కనిపించవు.

"ఔరంగాబాద్, దాని పరిసరాల చరిత్రను నేను ప్రత్యేకంగా పరిశీలించాను. ఆ చరిత్ర ఐదవ శతాబ్దినుంచి భారతదేశ చరిత్రలో కలిగిన వివిధ దశలను వివరిస్తున్నది. బౌద్ధమత వ్యాప్తి, దండిదుర్గ విజయం, యాదవ రాజ్యం, ఇస్లాం వ్యాప్తి, మహమ్మద్ తుఘ్లక్, ఔరంగజేబ్ చక్రవర్తుల కృషి, అసఫ్ జాహీల పాలన, ఇవన్నిటికీ ఔరంగాబాద్ చరిత్ర ప్రతిబింబం."

కేరళ కాంగ్రెస్ కమిటీ విభజన

అధికసంఖ్యాకుల ఆమోదం

ఎర్నాకుళం, ఏప్రిల్ 27—కేరళ ప్రదేశ్ కాంగ్రెస్‌కమిటీని, మలబార్, తిరువాన్‌కూర్-కొచ్చిన్ అనే రెండు వేర్వేరు ప్రదేశ్ కమిటీలుగా విభజించాలని నేడు అల్వాయే రాజభవనంలో శ్రీమతి కుట్టిమాలు అమ్మాళ్ అధ్యక్షతన సమావేశమైన కేరళ ప్రదేశ్ కాంగ్రెస్ కమిటీ సర్వసభ్య సమావేశంలో పెద్ద మెజారిటీతో ఆమోదించబడింది. నలుగురు మాత్రం-మిస్టర్ ఎం. వి. అబూబకర్, మిస్టర్ వి. సి. అహమద్ ఉణ్ణి, మిస్టర్ పి.టి. చాకో, డాక్టర్ ఎ. ఆర్. మీనన్ ప్రతికూలంగా వోటుచేశారు.

మిస్టర్ వి. ఓ. మార్కోస్ తీర్మానాన్ని ప్రతిపాదించారు. శ్రీయుతులు కె. ఆర్. విశంగల్, కె. మాధవమీనన్ మున్నగువారు బలపరచారు. సుదీర్ఘ చర్చలు జరిగిన తర్వాత తీర్మానంపై వోటింగు జరిగింది. 65 మంది అనుకూలంగాను, నలుగురు ప్రతికూలంగాను వోటుచేశారు. ఒకరు తటస్థంగా వున్నారు.

డాక్టర్ అబ్దుల్ గఫార్‌ఖాన్ అనారోగ్యం పట్ల ఆందోళన తెలుపుతూ, ఆయన త్వరలో ఆరోగ్యవంతుడు కావాలని, విడుదల కావాలని కోరుతూ ఏకగ్రీవంగా తీర్మానించబడింది.

టి. టి. ఎన్. సి.

విలీనీకరణకు ఆమోదం

అల్వాయే, ఏప్రిల్ 27—తిరువాన్‌కూర్ తమిళనాడు కాంగ్రెసును కేరళ కాంగ్రెస్‌లో లీనం చేయాలని నేడిక్కడ జరిగిన ప్రదేశ్ కాంగ్రెస్ సర్వసభ్య సమావేశంలో తీర్మానించబడింది.

వాద ప్రతివాదాల తర్వాత ఈ తీర్మానాన్ని అధ్యక్షురాలే ప్రతిపాదించింది. 33 మంది అనుకూలంగాను, ఎనిమిదిమంది ప్రతికూలంగాను వోటు చేశారు. ఒకరు తటస్థంగా వున్నారు. శ్రీ జి. చంద్రశేఖరం పిళ్లె అధ్యక్షతనున్న తిరువేంద్రం జిల్లా కాంగ్రెస్ కమిటీ ఈ తీర్మానాన్ని తీవ్రంగా ప్రతిఘటించింది.

రేడియో

(ఏప్రిల్ 30, బుధవారం)

విజయవాడ 357.1 మీటర్లలో: ఉదయం 7-0 (తె. వా); 7-15 మద్రాసు బి వలె; 7-30 మద్రాసు వలె; 8-0 (ఆం. వా); మధ్యాహ్నం 1-0 మద్రాసు బి వలె; 1-30 మద్రాసు ఎ వలె; 1-40 (హిం. తె. వా); 4-0 (రి); సాయంత్రం 5-30 జోస్యుల విశ్వనాథం (వీ); 5-50 నూకల సత్యనారాయణ (గా); 6-10 స్థానిక ప్రకటనలు, వాతావరణం; 6-20 విజయవాడ రేడియో ఆర్కెస్ట్రా; 6-30 గ్రామస్థుల కార్యక్రమం: ఏరు సాగింతాము—గేయం, రచన: కవికొండల వెంకటావు-ప్రకటనలు, ధరలు: 7-0 (తె. వా); 7-15 గ్రామస్థుల కార్యక్రమం — ఘోషాయాత్ర: భారతకథా కాలక్షేపం; 7-30 సంగీతశిక్షణ; 7-45 ప్రస్తుత విశేషం—ప్రసంగం; 8-0 జోస్యుల విశ్వనాథం: (వీ); 8-30 నూకల సత్యనారాయణ (గా); 9-0 (ఆం. వా); 9-15 (రి); 9-30 ప్రసార సమాప్తి.

మద్రాసు (ఎ) 211.3 మీటర్లలో: ఉదయం 7-0 స్వాగతం; 7-30 ఎ. కాంతివర్ధన (వీ); 8-0 (ఆ. వా); మధ్యాహ్నం 12-30 తిరువణ్ణామలై ఎస్. రామమూర్తి; (వ); 1-30 (రి); 1-40 (హిం. వా); 1-50 (రి); 2-30 (స్టూ. రి); సాయంత్రం 5-30 తారక్ బక్షీ (సారోది); 6-0 (ఆం. వా.); 6-10 స్థానిక ప్రకటనలు, వాతావరణం, వాణిజ్యవార్తలు (ఆం); 6-20 పార్వతి మహదేవన్ (గా); 7-0 (రి); 7-30 (స్టూ. రి); 8-0 (స్టూ.రి); 8-15 తురైయూర్ రాజగోపాలశర్మ (గా); 9-0 (ఆం. వా.); 10-30 ప్రసార సమాప్తి.

మద్రాసు (బి) 270.3 మీటర్లలో: ఉదయం 7-0 (తె. వా); 7-15 (రి); మధ్యాహ్నం 12-0 కార్మికుల కార్యక్రమం; 1-0 (రి); 1-30 (ఆం.వా); 1-40 (రి); 1-50 (తె.వా); 2-0 నిలయ విద్వాంసుడు (గో); 2-10 (హిం. పా); 4-0 ఆర్. శ్రీనివాసన్ (గా); సాయంత్రం 6-20 (రి); 6-30 గ్రామస్థుల కార్యక్రమం: ఏరు సాగింతాము—గేయం, రచన: కవి కొండల వెంకటరావు-ప్రకటనలు, ధరలు: 7-0 (తె.వా); 7-15 గ్రామస్థులకార్యక్రమం—ఘోషాయాత్ర: భారతకథా కాలక్షేపం; 7-45 సాహిత్యపోషకులు: శైన్యఖాన్—ప్రసంగం; 8-0 సత్యంపద—నాటిక, రచన: మొక్కపాటి నరసింహశాస్త్రి; 9-30 సి. ఆర్. రంగనాథన్ (వే); 10-0 (రి); 10-30 ప్రసార సమాప్తి.

హైదరాబాద్ 411.0 మీటర్లలో: ఉదయం 7-0 (తె. వా); 7-15 కె. వరలక్ష్మి; 7-45 కన్హయలాల్ (గీ. దా); 8-0 (ఆం. వా.); 8-15 రాజ్‌మణి (భ. గీ); 8-25 శంకర్‌రావ్ (బన్సురీ); 8-35 కన్హయాలాల్ (తు); 8-45 జహూర్ అలీ, సాథీ (క); 9-0 (ఉ. వా.); మధ్యాహ్నం 12-30 (రి); 1-0 (రి); 1-30 (ఆం. వా.); 1-40 (రి); 1-50 (తె. వా.); సాయంత్రం 5-30 పిల్లల కార్యక్రమం; 6-0 (ఆం. వా.); 6-10 స్థానిక ప్రకటనలు; 6-15 రాజ్‌మణి (గీ); 6-20 [illegible] (క); 6-30 భర్తృహరి నీతిశతక పఠనం—నవ్యాఖ్యానం (హిం), హెచ్.జె. ఉపాధ్యాయ; 6-45 గ్రామసీమ—మార్కెట్ ధరలు, వాతావరణం; 7-0 (తె. వా.); 7-15 గ్రామసీమ—స్త్రీల కార్యక్రమం: పసుపు, కుంకుమ—సంప్రదాయ గీతాలు; 8-0 (ఉ. వా.); 8-30 కె. వరలక్ష్మి; 9-0 (ఆం. హిం. వా.) 9-30 బలిహీన్—నాటిక (హిం), రచన: లక్ష్మీనారాయణ్ మిశ్రా; 10-0 జహూర్ అలీ, సాథీ (క); 10-15 ప్రసార సమాప్తి.

నేపాల్ మహిళల ప్రదర్శనాలు

అడ్వైజరీ కౌన్సిల్‌లో తమకు ఇతోధిక ప్రాతినిధ్యం కావాలని

ఖట్మండూ, ఏప్రిల్ 28—నేపాల్ అడ్వైజరీ కౌన్సిల్‌లో స్త్రీలకు ఇతోధికంగా ప్రాతినిధ్యం కావాలని కోరుతూ, దాదాపు 12 మంది బాలికలతోపాటు కొందరు స్త్రీలు నిన్న నేపాల్ రాజభవనం "నారాయణ్ హట్టి" ముందు ప్రదర్శనాలు జరిపారు. నేపాల్ మహిళా మహాసభ కౌన్సిల్‌లో ఇతోధిక ప్రాతినిధ్యం కోరుతూ తీర్మానం జరపడం "ఆంధ్రప్రభ" పాఠకులకు విదితమే. నేపాల్ అడ్వైజరీ కౌన్సిల్ సంఖ్య ఇటీవల 61 కి హెచ్చించడం, వారిలో ముగ్గురు మాత్రమే మహిళ లుండడంకూడా అందరికీ విదితమే.

ప్రదర్శనాలకు ఆహార వ్యవసాయశాఖా మంత్రి శ్రీ గణేశ్ మాన్‌సింగ్ సతీమణి శ్రీమతి మంగళాదేవి నాయకత్వం వహించింది. ఆమె రాజును చూడాలని కోరగా రాజు నిరాకరించాడని తెలుస్తున్నది.

రాజభవనం కావలా పోలీసులు, ఆడపోలీసులు పికెటింగు జరుపుతున్న స్త్రీలపై నిగాపెట్టి కాపలా వున్నారు.

ప్రదర్శకులు ఇండియా రాయబారి శ్రీ సి. పి. ఎన్. సింగ్ కాదును, పార్లమెంటరీ వ్యవహారాల శాఖామంత్రి శ్రీ ఖడ్గమాన్ సింగ్ కాదును రాజభవనద్వారంవద్ద ఆపాలని ప్రయత్నించారు.

భారతీయ నాగరికత ప్రశంస

మద్రాసు, ఏప్రిల్ 23—"భారతీయులు ఇంగ్లీషువారివలె పట్టుదల, దీక్ష, అమెరికనులవలె పోటీలో నెగ్గవలెననే ఆసక్తి, ఫ్రెంచివారివలె తమ నోపాయాలు తెలుసుకొనే యుక్తి పొంది వుండకపోవచ్చు. కాని, ఓర్మితో తమ బాధ్యతలు తాము నిర్వహించడంలో భారతీయులు చాలా దేశాలవారికి తీసిపోరు. ఇటీవలి నాగరికతలు ఎన్నో వినాశమైనప్పటికీ భారతీయ నాగరికత నిలిచివుండడం భారతీయుల శక్తి స్తోమతులకు తార్కాణం. భారతీయులు మందకొడులుకారని సులభంగా నిరూపించవచ్చు" అని మద్రాసు అభివృద్ధిశాఖ కార్యదర్శి మిస్టర్ జె. ఎం. లోబో ప్రభు మొన్న సాయంకాలం లక్ష్మీపురం యువజన సంఘ సమావేశంలో ప్రసంగిస్తూ పేర్కొన్నారు.

లాయిడ్సు బ్యాంకు
మీ వ్యవహారములను చూచుగాక!
1677
చందాలుగా ప్రోగుచేయబడిన మూల ధనము
పౌ. 73,302,076
(రూ. 97,73,61,013)
చెల్లించబడిన మూల ధనము
పౌ. 15,810,252
(రూ. 21,08,03,360)
నిల్వ మూల ధనము
పౌ. 14,800,000
(రూ. 19,73,33,333.)

ఈ బ్యాంకునకు ఇంగ్లాండు మరియు వేల్సుయందు రమారమి 1,700 ల ఆఫీసులున్నవి, మరియు ప్రపంచమంతట ఏజంట్లు, కరెస్పాండెంట్లు (బాబులు వ్రాయువారు) ఉన్నారు.
ప్రాచ్య దేశముల యందలి శాఖలు:
అమృత్సర్; బొంబాయి, హార్న్‌బై రోడ్ మరియు ప్రిన్సెస్ స్ట్రీటు; కలకత్తా, నేతాజి సుభాస్ రోడ్ మరియు చౌరింఘీ రోడ్; చిట్టగాంగ్; ఢక్కా; డార్జిలింగ్; ఢిల్లీ; కరాచి, మెక్లియడ్ రోడ్, గార్డన్ రోడ్ మరియు విక్టోరియా రోడ్; లాహోర్; మద్రాస్, కొండిచెట్టి స్ట్రీట్ మరియు మౌంట్ రోడ్; క్రొత్త ఢిల్లీ; రంగూన్; రావల్పిండి; శ్రీనగర్.
జనరల్ మేనేజర్ (ప్రాచ్య దేశపు శాఖలు), డబ్ల్యు. టి. సి. పార్కర్.
LBI/20-1952

"నేను సర్వదా తలనొప్పులచే కష్టపడుచుంటిని. ఏ ఔషధము ఉపయోగపడ లేకుండెను. అపుడు 'క్రుషన్' సేవించ నారంభించితిని. నొప్పులు పోయినవి. యెల్లవిధములుగా ఎంతో గుణముపొందివున్నాను. తల పగులునంత నొప్పులచే బాధపడునపుడు జీవించుటయే నిష్ప్రయోజనమని తలచుచుంటిని. అయిన యిపుడు అవంతయు పాత కబురులైనవి. 'క్రుషన్'కు ఆభారిగా నున్నాను. (యం. యస్.)
ఆ తల పగులునంత నొప్పులే శరీర— [illegible] కల్మషములు చేరిక యొక్క సూచన. ఈ కల్మషములే జీర్ణాశయమును చెడగొట్టి, రక్తమునందు విషము చేర్చును. 'క్రుషన్' అంతర్ ఇంద్రియములకు సహజముగా, మరియు క్రమముగా పనిచేయునట్లు చురుకు పుట్టించి శీఘ్రములోనే చేరుకొన్న విషమును తొలగించును. 'క్రుషన్' మిమ్ములను బాధలనుండి స్వేచ్ఛ పరచుటచే మీరు నూతన చైతన్యమును పొంది, జీవనమందలి నిజ ఆనందమును అనుభవింతురు.
'క్రుషన్' మీ ఆరోగ్య సౌఖ్యములకు తోడ్పడును.

ప్రపంచమంతాలోని
విజయవంతులు
జిల్లెట్‌ను వాడుతారు
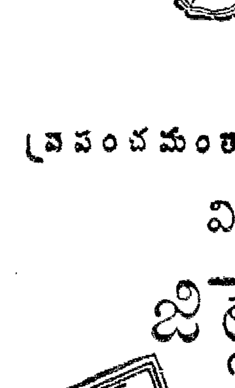

ఒక బ్లూజిలెట్ బ్లేడును ప్రతిదినము హాయి సుఖముగా దాడిగీసుకొనువారికంటె ఏ ఒకరికిరియు ఎక్కువ సుఖముగా దాడిని గీసుకొనలేరు. మిక్కిలి పదునుగా చేయబడిన అంచులు మృదువుగాను, మిక్కిలి సుఖముగాను దాడిని గీయును. విద్యుచ్ఛక్తిలో పదును చేయబడినటువంటియు, ప్రత్యేకముగా గట్టిపరచబడినటువంటియునైన ఒక్కొంతే ఒక్కొక్క బ్లేడును ఇంక ఎక్కువ సార్లు వారవచ్చునని అర్థము. వీటి ధర చాల న్యాయముగా నుండుటచే ప్రపంచములో మిక్కిలి సొగసుగానున్న అదృష్టవంతులలో ప్రతివాడు చేరగలడు.
బ్లూ జిల్లెట్ బ్లేడు

పశుప్రాంతాలకు పశుగ్రాసం

లనుపంపి నోరులేనిజీవాలను కాపాడ్డానికి శ్రీడ్రుడాలస శ్రీ రామకృష్ణమిషన్ విజ్ఞప్తి

కడప, ఏప్రిల్ 25—ఏప్రిల్ 24 వ తేదీతో అఖరయ్యే వారానికి శ్రీ రామకృష్ణ మఠంవారు క్రొత్తగా మరి మూడు పాల కేంద్రాలు, రెండు గంజి కేంద్రాలు స్థాపించారు. ఒకటి రాజంపేట తాలూకా పుల్లంపేట గ్రామంలో మరొకటి కడపతాలూకా చింత కొమ్మదిన్నె గ్రామంలో. ఇంకొకటి కదిరి తాలూకా పొరెడ్డిపల్లె గ్రామంలో స్థాపించారు ఒక్కొక్క కేంద్రంలో సుమారు 300 మంది లకు రోజూ పాలు యివ్వబడుతున్నవి.

ఆహార కేంద్రాలు రాజంపేట తాలూకా వాడిపల్లెలో ఒకటి, మల్లోరివపల్లెలో ఒకటి స్థాపించారు. శ్రీ రామకృష్ణమిషన్ ఆహార విషయంలోనేగాక, అగ్ని ప్రమాదానికి గురిఅయినవారికి సహాయం చేశారు. ఇటీవల కోడూరు గ్రామంలోను, చింతకొమ్మదిన్నె గ్రామంలోను అగ్ని ప్రమాదానికి గురిఅయి సర్వం పోగొట్టు కొన్న కొన్ని కుటుంబాలకు ధాన్యం, గుడ్డలు సరఫరా చేశారు.

ఇతవరకు శ్రీ రామకృష్ణ మిషన్‌వారిచే ఈ జిల్లాలలో స్థాపించబడిన ఆహార, పాల, పశుపోషణ కేంద్రాలు తృప్తికరంగా పనిచేస్తున్నవి. అయితే, వారికి పశుపోషణ కేంద్రాలకు గడ్డిని సరఫరా చేయడం ఒక పెద్ద సమస్యగా ఏర్పడింది. కొన్ని పశు పోషణ కేంద్రాలకు గడ్డిని లారీలద్వారా చాలా దూరప్రాంతాలనుంచి కొనిరాబడు తున్నది. అందుకు విపరీతమైన ఖర్చులు అగుతున్నవి. ఎద్దుబండ్లద్వారా తెప్పించడం వల్ల ఆలస్యం అవుతున్నది. బస్సుల, లారీల యజమానులు తమ లారీలను ఒక్కొక్కతు కనీసం ఒకనెల, లేదా ఒకపక్షంరోజులు వుచితంగా యిచ్చి, తోడ్పడినచో నోరులేని పశువులను ఎన్నింటినో రక్షించడానికి వీలు కలుగుతుందని, మరికొన్ని కేంద్రాలు స్థాపించ వచ్చునని శ్రీ రామకృష్ణ మిషన్ తరపున ఈ జిల్లాలో పనిచేస్తున్న స్వామి శ్రీ నిత్యబోధా నందజీగారు తెలియజేస్తున్నారు. (మ. వి.)

"ఫ్యామిన్ కోడ్"

చిత్తూరుజిల్లాకు వర్తింప చేయాలని పీలేరు సభలో తీర్మానం

పీలేరు, ఏప్రిల్ 19—చిత్తూరుజిల్లాలో కరువు ఏర్పడిన విషయం నిర్వివాదం. కాన, "ఫ్యామిన్ కోడ్" మేరకు జిల్లాను కరువు ప్రాంతంగా ప్రకటించి ప్రజలకు సహాయ చేయాలని కోరుతూ చిత్తూరుజిల్లా ఐక్య క్షామనివారణ కమిటీ అధ్వర్యాన నిన్న యిచ్చట జరిగిన సభలో తీర్మానించారు. పీలే రులో కమిటీ సమర్పించిన మెమోరాండంపై మద్రాసు గవర్నర్ యిచ్చిన సమాధానం పట్ల తీర్మానంలో అసంతృప్తి వెల్లడించ బడింది కూడా.

ఈ సభకు శ్రీ వారణాసి కొండారెడ్డిగారు అధ్యక్షత వహించారు. శ్రీ రాటకొండ నర సింహారెడ్డిగారు గవర్నరుకు సమర్పించిన మెమొరాండంలోని అంశాలను, "ఫామిన్ కోడ్" లోని నిబంధనలను సభికులకు వివ రించి చెప్పారు. "ఫ్యామిన్‌కోడ్" అమలు జరపాలని కోరుతూ ప్రజలు ఆందోళన చేయా లని శ్రీ బసిరెడ్డిగారు పేర్కొనారు.

ఆంధ్రరాష్ట్ర ఐక్య క్షామ నివారణకమిటీ వసూళ్లు

విజయవాడ, ఏప్రిల్ 19—ఆంధ్రరాష్ట్ర ఐక్య క్షామనివారణ కమిటీకి క్షామపీడితుల సహాయార్థం వివిధ జిల్లాలనుంచి ఇప్పటికి రు. 4,317 రొక్కం విరాళంగా లభించిందనీ, ఇది కాక యిప్పటికి 395¾ బస్తాల ధాన్యం రాయలసీమ క్షామప్రాంతంలోని వివిధ కేంద్రా లకు పంపబడినదనీ కార్యదర్శి ప్రకటించారు.

జిన్నూరు గ్రామస్థుల విరాళం

జిన్నూరు, ఏప్రిల్ 18—రాయలసీమ కరువు నివారణనిధికి జిన్నూరు గ్రామంలో (పశ్చిమ గోదావరిజిల్లా) శ్రీ భూపతిరాజు లక్ష్మీనర్సరాజు (యం. యల్. ఏ.) గారి సహకారంవల్ల రు 215-0-0 లు వసూలు అయినవి. ఆమొత్తం ఆంధ్రరాష్ట్ర రైతుసంఘ కార్యదర్శికి పంపబడింది. ఇంకా సుమారు రు 30 లు వాగ్దానం చెయ్యబడింది.

క్షామనిధికి కుందేరు, కందలంపాడు గ్రామస్థుల సహాయం

కుందేరు, ఏప్రిల్ 20—ఈ నెల 5, 6 తారీఖులలో విజయవాడ తాలూకా క్షామనివా రణ కమిటీ (ఆంధ్రప్రదేశ్ కాంగ్రెసు క్షామ నివారణ కమిటీ శాఖ) అధ్యక్ష కార్యదర్శులు శ్రీమతి ఈన్పుగంటి రత్నమాంబ, అక్కినేని భాస్కరరావుగార్లు కుందేరు కందలంపాడు గ్రామాలలో జిల్లా, తాలూకా కమిటీ సభ్యులు శ్రీ కడియాల వెంకటేశ్వరరావు, చలసాని రామచంద్రరావుగార్లు, మున్నగువారితో కలసి క్షామనిధికి విరాళాలను వసూలు చేశారు.

కుందేరులో 21 బస్తాల 8¾ కుంచాల ధాన్యం, రు 15-4-0 లు రొక్కం, ఎనిమిది బళ్ళగడ్డి వసూలైనవి.

కందలంపాడులో 11 బస్తాల 15 కుంచాల ధాన్యం రు 62/-లు రొక్కం వసూలైనవి.

ముచ్చుకోటలో గంజిసత్రం ప్రారంభం

అనంతపురంజిల్లా ఆర్. యస్. యస్. అధ్వర్యాన

అనంతపురం, ఏప్రిల్ 21—ఆర్. యస్. యస్. సంస్థ అనంతపురం జిల్లాశాఖవారు ఈ నెల 18 వ తేదీన తాడిపత్రి సమీపంలోని ముచ్చుకోట గ్రామంలో ఒక గంజిసత్రం తెరి చారు. ఈ జిల్లాలో ఆర్. యస్. యస్. రాయలసీమ సహాయసమితివారు తెరిచిన గంజిసత్రాలలో ఇది రెండవది.

ఈ సందర్భంలో జరిగిన సభను శ్రీ ఎం. చాయప్ప (యం. ఎ. యల్ టి.) గారు ప్రారంభిస్తూ, పీడిత మానవకోటికి సేవ చేయడమే ఆర్. యస్. యస్. లక్ష్యమనీ, వారికి రాజకీయోద్దేశాలు ఏమీ లేవనీ వివరం చేశారు.

శ్రీ టి. చెంగల్వరాయనాయుడు (బి. ఎ. బి. యల్.) గారు ఉపన్యసించిన పిమ్మట అధ్యక్షులు శ్రీ యస్. శ్రీనివాసులు (అడ్వొకేట్) గారు గంజిసత్రాన్ని ప్రారంభిస్తూ, ఆర్. యస్. యస్. కార్యకర్తల కృషిని ప్రశంసించి, ప్రజలు వారితో సహకరించాలని కోరారు.

మొదటిరోజున 253 మందికి బియ్యపు గంజి యియ్యబడినది. ఇచ్చట త్వరలో ఒక నేత కేంద్రం కూడా తెరవడానికి సిద్ధయింప బడింది.

రేపల్లె తాలూకాలో వసూలు

48 బస్తాల ధాన్యం

రేపల్లె, ఏప్రిల్ 26—రేపల్లె తాలూకా క్షామనిధి కమిటీ సభ్యులు శ్రీ పరుచూరి వెంకటకృష్ణయ్య, శ్రీ కొత్తపల్లి సత్యనారా యణగార్లు బేతపూడి గ్రామంలో 120 మంది వద్ద 49 బస్తాల ధాన్యం, 29 రూపాయలు నగదు విరాళాలుగా వసూలుచేసి, ఖర్చులు పోను 48 బస్తాల ధాన్యాన్ని తాలూకా కమి టీకి అప్పగించారని కమిటీ సహాయ కార్య దర్శి శ్రీ పెంగళ్ళ సుబ్బయ్యగారు తెలియ జేస్తున్నారు.

నగరి గంజిసత్రం

స్థానికుల విరాళాలు

నగరి, ఏప్రిల్ 28—ఇచ్చట నడపబడు తున్న గంజిసత్రానికి వచ్చే ఆన్నార్తుల సంఖ్య క్రమేపీ పెరుగుతున్నది. ఈ గంజి సత్రం నిర్వహణకు ప్రభుత్వ మిస్తున్న ఆహారధాన్యం చాలకపోవడంచేత స్థానికంగా కొంత ధాన్యాన్ని సేకరించారు. శ్రీమతి విక్టర్ విలియమ్స్‌గారు ఒక బస్తా రాగులు 16 శేర్ల కియ్యలు, శ్రీ పి. ఎం. శ్రీనివాసులు నాయుడుగారు ఒక బస్తా రాగులు; శ్రీ టి. శ్రీనివాస మొదలిగారు ఒకబస్తా రాగులు, శ్రీఎ. రాఘవ మొదలిగారు మూడుతూముల రాగులు విరాళంగా ఇచ్చారు. (మ. వి.)

30 మైళ్ల దూరం మంచినీటి రవాణా

నగరి, ఏప్రిల్ 26—ఇక్కడికి 30 మైళ్ళ దూరంలో నున్న పాతగుంట గ్రామానికి లారీలలో మంచినీరు తీసుకు వెడుతున్నారు. (మ. వి.)

అనపర్తిలో ధాన్యం వసూళ్లు

రామకృష్ణ మఠంవారిచే

కాకినాడ, ఏప్రిల్ 24—శ్రీ రామకృష్ణ మిషన్, వైజాగ్ బ్రాంచి స్వామి శ్రీ రంగానంద, డాక్టర్ పెద్దిభొట్ల సుబ్రహ్మణ్యం గారితో అనపర్తి గ్రామంలో 104¾ బస్తాల ధాన్యమును సేకరించారు. శ్రీ స్వామీజీ పందలపాక, బలభద్రపురం, రాయవరం వగైరా ప్రాంతాలలో ప్రస్తుతం పర్యటన చేస్తూ ఉన్నారు. వారికి కావలసిన మిగతా సరుకు వసూలుకాగానే త్వరలో ద్వారంపూడి నుంచి దీనిని పంపుటకు తీవ్రకృషి సల్పు చున్నారు వీరికి సహాయంగా అనపర్తి గ్రామకాపురస్థులు శ్రీ ద్వారంపూడి రాధా కృష్ణారెడ్డి, శ్రీ గొలుగూరి వెంకటరెడ్డి గారు కూడా పర్యటన చేస్తున్నారు

ఏలూరు తాలూకా కాంగ్రెసు కమిటీ వసూలు

వెయ్యి రూపాయలు, 32.1 బస్తాల ధాన్యం

ఏలూరు, ఏప్రిల్ 24—పశ్చిమ గోదావరి జిల్లా కాంగ్రెసు కమిటీ అధ్యక్షులు డాక్టర్ మూల్పూరి రంగయ్యగారు ఇంతవరకు 1,106 రూపాయల నగదును, 320 బస్తాల ధాన్యాన్ని వసూలు చేశారు. దీనిలో వెయి రూపాయలను 22 వ తేదీన రాష్ట్ర క్షామ నివారణ కమిటీవారికి పంపించారు.

డాక్టర్ రంగయ్యగారు 23 వ తేదీన ఏలూరు పడమరవీధిలో 85 రూపాయల నగ దును, 11 బస్తాల ధాన్యాన్ని వసూలు చేశారు.

21 వ తేదీన డాక్టర్ రంగయ్యగారు, జిల్లాబోర్డు అధ్యక్షులు శ్రీ మాగంటి సీతా రామదాసుగారు, శ్రీ మాగంటి బాపినీడుగారు కలిసి జాలిపూడిలో 10 బస్తాల ధాన్యం, చాట పర్రులో 20 రూ. 27¾ బస్తాల ధాన్యం వసూలు చేశారు.

16 వ తేదీన శ్రీ ముళ్ళపూడి లక్ష్మణ మూర్తిగారి ప్రోత్సాహంతో సటూరు గ్రామను లందరూ కలిసి రు. 103-12-0 నగదును, పదిబస్తాల ఏడు మరకాల ధాన్యం వసూలు చేసి డాక్టర్ రంగయ్యగారికి యిచ్చారు.

శ్రీ రెడ్డి రఘునాథస్వామిగారి ప్రోత్సాహంతో సతవోలు గ్రామస్థులంతా కలిసి 10 బస్తాల ధాన్యం వసూలుచేసి డాక్టరు రంగయ్యగారికి యిచ్చారు.

రాయలసీమ నిధికి తెనాలి కౌన్సిల్ విరాళం

వెయ్యి రూపాయలు

తెనాలి, ఏప్రిల్ 24—తెనాలి మునిసిపల్ కౌన్సిల్‌వారు రాయలసీమ నిధికిగాను రు 1,000 లు మంజూరు చేశారు. ఆ మొత్తం ప్రదేశ్ కాంగ్రెసుసంఘం పరంగా పంపుటకు తీర్మానించబడింది.

తెనాలి రాయలసీమ సహాయ సమితివారు రు. 900 ల నిధి వసూలు చేసినట్టు తెలిపారు. చిత్తూరుజిల్లాలో ఆర్. యస్. యస్. గంజి సత్రాల నిర్వహణకు తెనాలినుంచి ఏడు గురు స్వయంసేవకులు కూడా వెళ్ళారు.

గుంటూరు జిల్లాబోర్డు విరాళం

5,00.0 రూపాయలు

తెనాలి, ఏప్రిల్ 25—గుంటూరు జిల్లా బోర్డు సమావేశం తెనాలితాలూకా పెదపూడి గ్రామంలో 22 వ తేదీన శ్రీ యన్. వెంకటేశ్వర్లు (జిల్లాబోర్డు అధ్యక్షులు) గారి అధ్యక్షతను కుటుంబరాయ బోర్డు ఇండస్ట్రియల్ స్కూలులో జరిగింది.

1951-52 సంవత్సరం రివైజ్డు ఎస్టి మేట్లకు రు 3,90,403/-ల లోటు వచ్చింది. 1952-53 సంవత్సరం ఎస్టిమేట్లలో రు 9,79,303 -ల లోటు వచ్చింది.

బడ్జెట్టు లోటును భర్తీ చేయడానికిగాను తీసుకోవలసిన చర్యలను గూర్చి సలహా నివ్వడానికి దిగువ పేర్కొన్న సభ్యులతో ఒక కమిటీ ఏర్పాటు వెయ్యబడింది: అధ్యక్షులు శ్రీ నాగినేని వెంకయ్యగారు, శ్రీ వేమూరు వెంకయ్యగారు, శ్రీ శరణు రామస్వామి చౌదరిగారు, శ్రీ సభనం రామ సుబ్బారావుగారు, శ్రీ ఆలపాటి వెంకట్రామయ్యగార్లు.

శ్రీ బొల్లినేని నాగయ్యగారు వరుసగా మూడు సమావేశాలకు హాజరు కానందున వారి సభ్యత్వం రద్దుచెయ్యబడింది.

నిడుబ్రోలు పి. బి. యన్. కాలేజీకిగాను 40 వేల రూపాయల విరాళం నాలుగు సంవత్సరాలలో యివ్వడానికి తీర్మానించారు.

క్షామ నివారణ నిధికిగాను అయిదువేల రూపాయలు మంజూరుచేశారు. సదరుమొత్తం పంచిపెట్టుటకుగాను ఒక సలహా సంఘాన్ని తొమ్మిదిమంది సభ్యులతో నియమించారు.

శ్రీ యన్. వెంకటేశ్వర్లు (గుంటూరు జిల్లాబోర్డు అధ్యక్షులు) గారు స్థానిక సంస్థల తరపున కౌన్సిల్ సభ్యులుగా ఎన్నుకోబడిన సందర్భంలో ఆయన గౌరవార్థం పెదపూడి గ్రామంలో శ్రీ నల్లూరి రాఘయ్య చౌదరిగారి

నటబృందానికి గుడివాడలో స్వాగతం

బీద ముదుసలిచే వెండికడియం బహూకరణ

గుడివాడ, ఏప్రిల్ 27—క్షామపీడితుల సహాయార్థం నాటక ప్రదర్శనలు జరుపుతున్న నేషనల్ ఆర్ట్ థియేటర్‌వారి నటీ నటబృందం నిన్న ఉదయం గుడివాడ వచ్చారు. వారికి బస యేర్పాట్లుగావింపబడిన "గుడివాడ కాలేజీ" భవనంపద్ద శ్రీనివాస సినిమాహాలు అధిపతి శ్రీ కాజ వెంకట్రామయ్యగారు నటీనటబృందా నికి ఘనమైన స్వాగత మిచ్చారు.

సాయంత్రం మూడుగంటలకు శ్రీని వాస సినిమాలో సబ్‌జడ్జి శ్రీ గుమ్మడి వెంకటేశ్వరరావుగారి అధ్యక్షతను నాటక ప్రదర్శనం ప్రారంభమైనది. శ్రీ యన్. టి. రామారావు, శ్రీమతి జి. వరలక్ష్మి శ్రీ గుమ్మడి వెంకటేశ్వరరావుగార్లు "కరువు రోజులు" నాటికను ప్రదర్శించిన పిమ్మట శ్రీ కాజ వెంకట్రామయ్యగారు పాటీ కప్పట్ల అమ్మకం ద్వారా లభించిన రూ. 2,542/- లను నట బృందంవారికి సమర్పిస్తూ ఇది చాల స్వల్పం, మొత్తమని, నటబృందానికి ఆశించినంత ప్రోత్సాహం లభింపలేదని, వసూలైన పూర్తి మొత్తాన్ని వారి కందజేస్తున్నామని ఈ సంద ర్భంలో జరిగిన ఖర్చులు తామే భరిస్తున్నా మని తెలియజేశారు.

తరువాత అధ్యక్షతవహించిన సబ్‌జడ్జి శ్రీ వెంకటేశ్వరరావుగారు ఉపన్యసిస్తూ, ప్రభుత్వం కూడ క్షామనివారణకై కృషిచేయు చున్నదనీ, అయినప్పటికిని ప్రజలు కూడ తోడ్పడవలసిన ఆవశ్యకత యెంతైనా కల దన్నారు. ఈ నటవర్గం ఇట్టి ప్రదర్శనలు జరిపి క్షామనివారణకై చేయుచున్న కృషి ప్రశంసనీయ మన్నారు.

శ్రీ యన్. టి. రామారావుగారు ఉపన్యసిస్తూ, సంఘానికి కళకూ గల అవినాభావ సంబంధాన్ని విశదపరచారు ప్రజలు క్షామ పీడితులైవున్న తరుణాన వారికి మా శక్తి వంచనలేకుండా సహాయం చేయ సంక ల్పించి యీ కార్యక్రమాన్ని నిర్ణయించు కొన్నామని, యిందువల్ల వచ్చిన మొత్తాన్ని "ఆంధ్రపత్రిక" క్షామనివారణనిధిద్వారా క్షామ పీడితులకు అందజేస్తామనీ, యిప్పటివరకు ప్రతిచోటా ప్రజానీకం అమితప్రోత్సాహ మిస్తూ ప్రదర్శనలను జయప్రదం చేస్తున్నారని తెలియచేశారు.

హాలును ప్రదర్శనకు ఉచితంగాయిచ్చి, భోజనాది సౌకర్యముల కల్పించి, ఖర్చులన్నీ తామే భరించి ప్రదర్శనం జయప్రదం గావించుటకు విశేష కృషి సల్పిన శ్రీ కాజ వెంకట్రామయ్యగారికి వందనములు తెలియ చేశారు.

శ్రీమతి వరలక్ష్మి మాట్లాడుతూ, శ్రీ రామారావు తనను యీ ప్రదర్శనలలో పాల్గొన వలసినదిగా కోరినప్పుడు తాను అపరిమిత ఆనందం పొందానని, ప్రతిమానవుడు తనకు యందున్న తోటి మానవునికి సాయపడి నప్పుడే వారి జీవితం ధన్యమౌతుందనీ, ప్రతివారు తృణమో పణమో క్షామపీడితులకు సహాయపడవలసిన అవసరం ఎంతేనియు గలదన్నారు. తమ ప్రదర్శనలకు ప్రతిచోటా యిస్తున్న ప్రోత్సాహాన్ని వివరించారు.

శ్రీ రామారావు, శ్రీ వరలక్ష్మిగార్లు ప్రేక్షకులలోనికి ప్రతి ఒక్కరివద్దకు వెళ్ళి చేయి చాచి, యాచించిన ఘట్టం మరుపురానిది. వీరు యీ విధంగా వసూలుచేస్తున్న సమయంలో శ్రీ యం. యస్ రామారావుగారు తమ బృందంతో వీనసొంపుగా రాయలసీమ కష్ట గాథలను ఆలాపిస్తూవుంటే అందరి హృదయాలు కరిగిపోయినవి.

శ్రీ యన్. టి. రామారావు రూ. 398-14-9, శ్రీమతి వరలక్ష్మి 379-4-9, జేబీపీణ రూ 12-15-9 ప్రేక్షకుల నుండి వసూలు చేశారు. టిక్కెట్ల అమ్మకంతోకలిసి యీ మొత్తం రూ 3,333-3-3 అయినది. ఇవిగాక శ్రీ రామారావుగారికి ఒక పర్సు, రెండుతుండ్లు, ఒక ఉలెన్‌మప్లర్, ఒకపెన్ను, ఒకచేరుమాలు వచ్చాయి. శ్రీమతి వరలక్ష్మికి ఒకతుండు, ఒకచొక్కా, ఒక పెన్ను, బీద ముదుసలి యిచ్చిన ఒక వెండి కడియము లభించాయి. "దారినపోయే దానయ్య" నాటికా ప్రదర్శన అనంతరం కార్యక్రమం జయ ప్రదంగా ముగిసింది. హాలుబయట శ్రీమతి వరలక్ష్మి, యన్. టి. రామారావుగార్ల దర్శ నార్థము ప్రజలు వేలాదిగా గుమిగూడినందున వారు హాలుపైకివెళ్లి ప్రజల అభివందనాలను గైకొన్నారు. ఈ సందర్భమున పోలీసువారు గల్లంతు జరుగకుండా హాలువద్ద, కాలేజీవద్ద తక్కిన ఏర్పాట్లు చేశారు.

అనకాపల్లిలో ప్రదర్శనానికి ఏర్పాటు

అనకాపల్లి వైశ్యయువజన సంఘంవారు మొన్నటిదినం శ్రీ గ్రంధి రంగారావు, శ్రీ పుప్పాల సన్యాసిశెట్టి, శ్రీ తమ్మన శ్రీరామ మూర్తిగార్లను విజయవాడపంపి పూర్ణాపిక్చర్సు మేనేజింగు డైరెక్టరు శ్రీ గ్రంధి కామరాజా గారి సహకారంతో, అనకాపల్లిలో మేనెల ఆరవతేదీ మంగళవారం సాయంత్రం ఆరు గంటలకు నేషనల్ ఆర్టుథియేటర్సువారి అధ్వర్యాన కార్యక్రమమును ఏర్పాటు చేయించారు.

యువజన సంఘమువారు నేడు సమావేశమై శ్రీ కామరాజాగారు, విజయా పిక్చర్సు విజయవాడ మేనేజింగు పార్టనరు శ్రీ చెరుకూరు పూర్ణచంద్రరావు మొదలగు ప్రముఖులకు వారు చూపిన సహకారమునకు కృతజ్ఞత తెలుపుతూ తీర్మానించారు. శ్రీ రామారావు, శ్రీ వరలక్ష్మిగార్ల నాటికా ప్రదర్శనం జయప్రదమగునటుల సర్వసిద్ధాల తోడ్పడ వలసిందిగా గ్రామంలోని తదితర సంఘము లన్నింటికీ విజ్ఞప్తి పంపించారు.

అధ్యక్షతను సన్మానసభ జరుపబడింది.

శ్రీ చదలవాడ ఉమామహేశ్వరరావు, శ్రీ చదలవాడ కుటుంబరాయుడుగార్లు వారి గౌరవార్థం విందు చేశారు.

విపణివీధి

నవరసు రేటు

మద్రాసు, ఏప్రిల్ 28—

అమ్మకం ఎన్ను	రు.	అ.	పై.
నవరం చిల్లరధర	66	2	0
పాట్లా బంగారం	94	8	0
మూసా బంగారం	93	0	0
వెండి వందతులాలు	167	0	0
వెండి చిల్లరధర	1	11	6

వేరుసెనగ గింజలు

531 పౌనులు) మిషన్ వరకు

"న్యూ క్రాప్"	138	140-0-0
వేరుసెనగ నూనె బజారు ధర		
3% ఎన్. ఎఫ్. ఎ. రెడీ	278	280-0-0
ఆముదం 500 "తిరుపత్తూరు"		280-0-0
కొబ్బరినూనె కొలంబో		
(ఆండ్ ఎం. ఎస్. బ్రాండ్స్)		26-0-0
పంచదార (2 అండర్)		
"హాస్ పేట"		88-14-10
"సామర్లకోట"		95-10-5
క్యాప్టన్ గండ్		104-7-10
"ఉయ్యూరు"		88-3-8

ఢిల్లీ మార్కెట్ ధరలు

కిషన్‌లాల్ కురియామల్, గడాడియామార్కెట్

ఢిల్లీ, ఏప్రిల్ 26—మిర్యాలు (84¾ పౌనుల) మణుగు 1 కి రు. 425— లవంగాలు 350— దాల్చిని చెక్క 75— శొంఠి 75— యాలకులు 230 వక్కలు 90—115 పసుపు (ఈరోడ్) 28-30 (నిజామాబాద్ —23— (దుగ్గిరాల) 25— తిప్తూర్ కొబ్బరి 90-95 నగుబియ్యం 28-30—మిర్చి 30—50 జీలకర్ర 60—72 ధనియాలు 31—53 వాము (కర్నూలు) 27—32 సోంపు 65—90 మెంతులు 20— మామిడిపప్పు 35—75 గసగసాలు 55—57 బాదం 150—కిస్మిస్ 90 జీడిపప్పు 150—165.

1952 ఏప్రిల్ 29, మంగళవారం

నందననామ సంవత్సర వైశాఖ శుద్ధ పంచమి

పంచమి ప॥ 2-16 గంటలవరకు

ఆరుద్ర నక్షత్రం రా॥ 10-51 గం॥వరకు

వర్జ్యం: ఉ॥ 6-0 నుంచి 7-44 గం॥వరకు

క్షయ నివారణకు గుంటూరులో శానిటోరియం

నిర్మాణానికి వరదబాధితుల నిధినుంచి లక్ష అయిదువేల రూపాయలు మంజూరు

గుంటూరు, ఏప్రిల్ 25—నేటి వుదయం జిల్లాకలెక్టర్ శ్రీ పి. పి. ఐ. వైద్యనాథన్ అధ్యక్షతను సమావేశమైన గుంటూరుజిల్లా క్షామనివారణ సంఘంవారు గుంటూరుజిల్లాలో రాయలసీమ క్షామనివారణ నిధికి విరాళాలు సేకరించడానికి తీర్మానించారు.

సంఘం కార్యకలాపాలను సమీక్షిస్తూ, వరద బాధితుల సహాయార్థం లోగడ వసూలు చెయ్యబడ్డ విరాళాలలో ఈ సంఘం ఆధీనంలో యిప్పుడు రెండులక్షల 30 వేల రూపాయలు వున్నవని కలెక్టర్ తెలియజేశారు.

గుంటూరు జిల్లాలో క్షయ ఆసుపత్రిని స్థాపించవలసిన అవసరం విశేషంగాఉందని, ఈ ఆసుపత్రికి వరద బాధితుల సహాయ నిధిలోనుంచి ఒక లక్షరూపాయలు మంజూరు చెయ్యవలసిందని శ్రీ పాములపాటి వెంకట కృష్ణయ్య చౌదరిగారు ఒక తీర్మానం ప్రవేశ పెట్టారు. అనేకమంది సభ్యులు తీర్మానాన్ని బలపరుస్తూ మాట్లాడారు.

శ్రీయుతులు వావిలాల గోపాలకృష్ణయ్య, జి. వి. పున్నయ్య శాస్త్రి, చావలి సూర్యనారా యణగార్లు తీర్మానాన్ని వ్యతిరేకిస్తూ ప్రసం గించారు. ఒక పనికి వసూలుచేసిన విరా ళాలను మరొక పనికోసం వినియోగించడం ఉచితంకాదని, ముందు రాగల అవసరాలకు నిధిని భద్రపరచడం మంచిదని వారు చెప్పారు.

ఈ విషయమై కొంతతడవు చర్చ జరి గిన మీదట ముందెప్పుడో వరదలు వస్తవనే భావంతో, ప్రస్తుతావసరాన్ని నిర్లక్ష్యంచేసి, యింత డబ్బు వినియోగం లేకుండా అట్టే వుంచడం మంచిదికాదని, క్షయ ఆసుపత్రికి విరాళమివ్వడం ఉచితమేనని సభ్యులు అంగీక రించారు. క్షయ ఆసుపత్రికి ఒక లక్ష అయిదు వేల రూపాయలు విరాళం మంజూరు చేశారు.

గుంటూరు జిల్లా మెట్ట తాలూకాలలో గంజి కేంద్రాలను స్థాపించే నిమిత్తం అయిదువేల రూపాయలు కలెక్టర్ ఆధీనం చెయ్యడానికి అంగీకరిస్తూ తీర్మానించారు.

గుంటూరుపట్టణానికి నాలుగు లారీలలో నీరు సప్లయిచెయ్యడానికి ఒక నెల రోజులకు కాగల ఖర్చుకింద పదివేల రూపాయలు మంజూరు చెయ్యవలసిందిగా మిస్టర్ యం. ఎ. సలాం ఒక తీర్మానం ప్రతిపాదించారు. నెలరోజుల తరువాత నీటిఎద్దడి నివారణ లేక పోతే తిరిగి కొంతడబ్బు మంజూరు చెయ్య వలసిందిగా కూడా తీర్మానంలో ఆయన విన్న వించారు. తీర్మానం ఆమోదించబడింది.

ఆఫ్ఘన్ విద్యాశాలలలో చేతివృత్తులకు ప్రోత్సాహం

కాబూల్, ఏప్రిల్ 26—దేశంలోని ప్రాథమిక పాఠశాలలన్నింటిలో చేనేత, కుమ్మరం, వడ్రంగం తివాసీలనేత, వ్యవసాయం వగైరా వృత్తులను నేర్పించడానికి అనువైన ప్రణాళికలను ఆఫ్ఘన్ ప్రభుత్వం త్వరలోనే అమలు జరుపనున్నదని విద్యామంత్రి డాక్టర్ అబ్దుల్ మజీద్‌ఖాన్ నేడు విలేకరుల గోష్ఠిలో ప్రకటించారు.

"మై కాఫీ నాకు మిక్కిలి ప్రీతి!"

అంటున్నారు తాతగారు. నిజంగా ఆయన కుండే వయస్సును బట్టి యే కాఫీ మంచిదో ఆయనకు తప్పక తెలుసు. మై కాఫీలో వుండే సువాసన శాశ్వతం మీరు చాలా యిష్టపడతారు. ఇది మీ సొమ్ముకు తగిన విలువ.

my Coffee

¼; ½; 1 ప్యాకెట్లలోను; 20; 7; 3; 1 పౌను టిన్నులలోను లభించును.

బ్రూక్ బాండ్ అండ్ కంపెనీ, (మద్రాసు) లిమిటెడ్ 4, పక్ర్ క్లైస్ పేట, మద్రాసు

MCG/1

అసలైన మేలి రంగు...

లండన్ వార్నిష్ పెయింట్ ఒకటి, రెండు పూతలతో మీ యింటిని కొత్తదానివలె చేసుకోవచ్చు. అతి తేలికగా పూత పూయవచ్చు. ప్రత్యేకమైన ఆ "అందం" చెడకుండా ఏండ్ల తరబడి అలాగే ఉంటుంది. మేలు రంగుదే ఆ ఖ్యాతి.

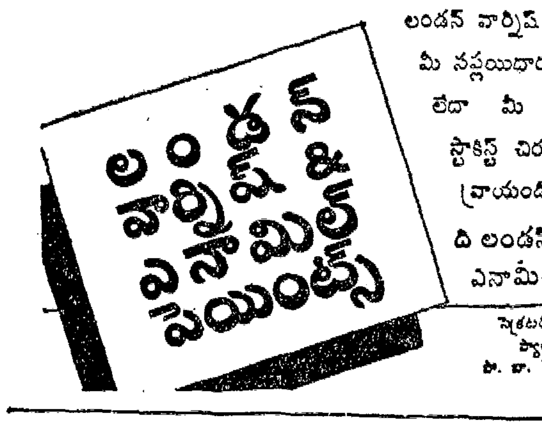

లండన్ వార్నిష్ వస్తువులను మీ సప్లయిదారు నడగండి. లేదా మీ సమీపంలోని స్టాకిస్టు చిరునామాకోసం వ్రాయండి.

ది లండన్ వార్నిష్ & ఎనామిల్ కం. లి..

సెక్రటరీస్ & ట్రెజరర్స్, స్పార్ & కంపెని, పో. బా. నెం. 12, మద్రాసు.

LG/1

మైలో కలపండి

నిజంగా సేవించదగిన పానీయము

అతి స్వల్ప ఖర్చుతో అత్యధిక పంటలను పండించండి

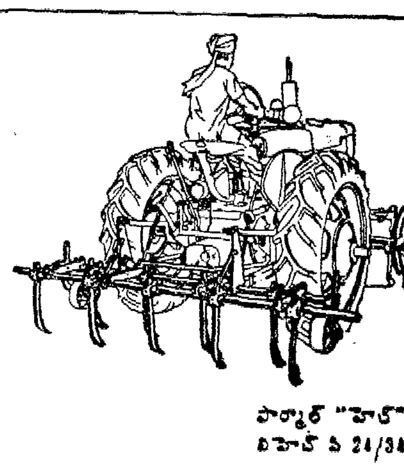

ఫార్మాల్ "హెచ్" బిహెచ్ పి 24/34

ఫార్‌మాల్ 'హెచ్' ట్రాక్టరు రాళ్లలో నాటు పైరుల కృషికి పెట్టినది పేరు, పంటలో నడచునప్పుడు ముఖ్యముగా కావలసిన ఎత్తయిన చట్రము గలిగి, అవసరమైనంత వరకు మార్చుకొనుటకు వీలైన చక్రాలు కల్గి, అతిస్వల్ప స్థలములో త్రిప్పుకొనుటకు అనువుగా వుండి, రాళ్లలో నాటు ప్రత్తి, వేరుశనగ, చెరకు మొదలైన పంటలలో చేయు అన్నివిధములైన పనులకు ఆశ్చర్యకరముగా తగినది, నారు మళ్లను తయారు చేయుట, మెట్ల దున్నుట, దున్నుట, దోడులు తోలుట, మొదలైన అనేక పనులకు దీనికి సాటిలేదు. అతి సులభమైన హైడ్రాలిక్ టూల్‌బార్ (Hydraulic tool bar) కలిగి, దానికి అతిసులభముగా అమర్చుకొనుటకు వీలైన అనేక విధములైన పనిముట్లు గలది. వ్యవసాయం చేయుట అతిసులభమని, లాభకరమని చాల లాభమని, నిరూపించ దలిస్తే, సర్వోపయోగకరమైన ఈ ఫార్మాల్ 'హెచ్' ట్రాక్టరు పైనే మీ పెట్టుబడిని పెట్టండి.

మెకార్మిక్ ఇంటర్‌నేషనల్ ట్రాక్టర్లు, పనిముట్లు

పూర్తివివరములకు:

VOLKART

వాల్‌కార్టు బ్రదర్సు

పోస్టుబాక్సు నెం. 45 - మద్రాసు.

1952 మీ అదృష్టంలో

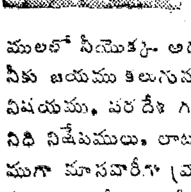

మీ భవిష్యత్తులో ఏమి జరగబోవుచున్నదీ, మీ సరియైన చర్య గురించిన్నీ మీరు తెలుసుకొన గోరినట్లయితే ఒక పోస్టుకార్డు పైన మీ కిష్టమగు ఒక పుష్పంపేరున్నూ, మీరు వ్రాయు తేదీ వేళ వివరమున్నూ, మీ సరియైన చిరునామాయున్నూ వెంటనే వ్రాసి పంపుము. జ్యోతిష శాస్త్రములోని రహస్య గణిత మూలము మేము గుణించి, మీరు కార్డు వ్రాసిన తేదిలగాయతు 12 మాసములలో మీయొక్క అదృష్టము, లాభ నష్టములు, జీవితమార్గము, ఏ వ్యవహారములో మీకు జయము కలుగును. మీ ఉద్యోగము విషయం మంచి చెడ్డలు, మార్పులు, ఆరోగ్య విషయము, పరదేశ గమనము, స్త్రీయొక్క విషయాలు, వివాహము, స్త్రీ సుఖము, సంతానము, నిధి నిక్షేపములు, లాటరీ, అకస్మాత్తుగా ద్రవ్యలాభము మొదలగువానిని గురించి స్పష్టముగా మాసవారీగా వ్రాసి రు. 1-1-0 లకు పంపుతాము. వి. పి. గా పంపగలము. (వి. పి. ఛార్జీలు ప్రత్యేకం) దుష్టగ్రహము లేదైనా వున్నయెడల శాంతిచేయు విధానముకూడా తెలుపుచూ చేయవలసిన వివరములు మా పూర్తిపైని పంపబడును. మేము పంపిన జోస్యము మీకు తృప్తిగా ముండనిచో మీరు పైకము వాపసు చేయబడును. ఒకసారి పరీక్షించి చూడుడు.

పండిత దేవదత్తశాస్త్రి, రాజ్‌జ్యోతిష (ఎ. పి. యం) కర్తార్‌పూర్ (ఈ. పి.)

Pt. Dev Dutta Shastri Raj-Jyotishi (A.P.M.), Kartarpur, (E.P.)

గుంటూరులో నీటికొరత

పురపాలక సంఘం అశ్రద్ధ

గుంటూరు, ఏప్రిల్ 27— గుంటూరు పట్టణంలో నీటిఇబ్బంది రోజుకు రోజు తీవ్రతరమవుతున్నది. ఈ చిక్కును తీర్చడానికి పురపాలకసంఘం తగు శ్రద్ధ తీసుకోవడం లేదు.

ప్రధానమైన ఈ మునిసిపల్ పట్టణంలోని 2,00,000 మంది ప్రజలు కనీసం కావలసిన మంచినీళ్ళను కూడ సంపాదించుకోలేక పోతున్నారు. ఎక్కడ నీళ్లవుంటే అక్కడ తోడుకుపోతున్నారు. కాగా ఇక్కడ నీటి కరువు త్వరలోనే క్లిష్టంకాబోతున్నది.

సకాలంలో మునిసిపాలిటీ అధికారులు మేల్కొనక పోవడం విచారకరం. కొత్త బావులు దింపడం, పాతవి లోతుచేయడం సకాలంలో జరిగితే బాగుండివుండును.

పట్నానికి నీటి సరఫరా గురించి మునిసిపాలిటీవారు ఎంతటి సంకుచిత దృష్టిని ప్రదర్శిస్తున్నారో చూడాలంటే కోనేరు రిజర్వాయరు పరిస్థితిని చూడవలసిందే. కృశం శుద్ధి ఏమీ ఈ రిజర్వాయరు విషయంలో పాటించబడడం లేదు.

మామూలురోజుల్లో ఈ రిజర్వాయరుకు నల్లచెరువునుంచి నీరు వస్తుంది. ఇప్పుడు చెరువు ఎండి పోయింది. చెరువు ఇప్పుడు మరుగుదొడ్డిగా ఉపయోగించబడుతున్నది. అడిగే వారెవరూ లేరు. పట్టణంలో రెండు మంచి చెరువు లున్నాయి. అవి ఇప్పుడు మురికి గుంటలుగావున్నాయి. వాటిని అభివృద్ధి చెయ్యవచ్చు.

మునిసిపల్ అధికారులు నిద్రపోతున్నా, ప్రైవేటు సంస్థలు కొన్ని ముందుకు రావడం సంతోషించదగ్గ విషయం. బజరంగి జనపనార మిలుల యజమాని శ్రీ జెన్కరన్ బూవల్కా రెండు లారీలను మంచినీటి సరఫరాకోసం మునిసిపాలిటీకి ఇచ్చారు. (మ. వి.)

గుంటూరు పట్టణంలోని కోనేరులో అట్ట అడుగుకు నీరు చేరింది. ఇదే ప్రస్తుతం పట్టణానికి ఆధారం.

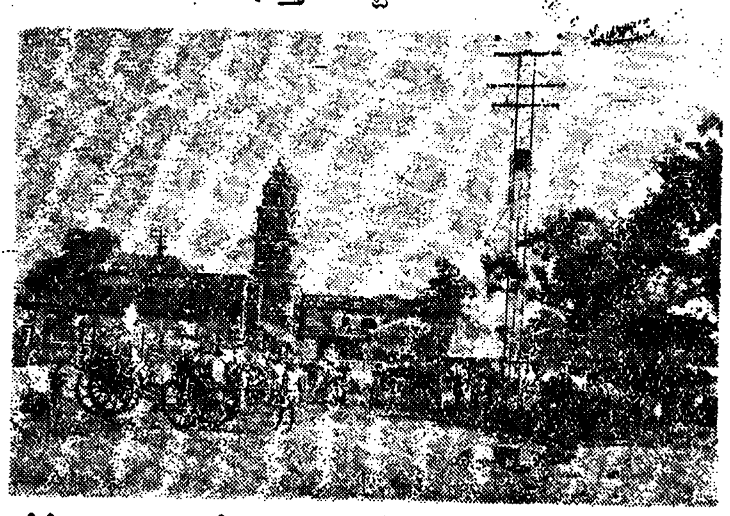

కోనేరునుంచి పంపుచేయబడుతున్న నీరును పట్టుకుంటున్న బిందెలవారు

హైదరాబాద్‌లో ఎర్ర జెండా

ఐదేళ్ల తర్వాత పునఃప్రతిష్ఠ

హైదరాబాద్, ఏప్రిల్ 26— కమ్యూనిస్టు పార్టీ అరుణపతాక ఐదేళ్ల తర్వాత నేటి సాయంకాలం తొలిసారిగా బ్రహ్మాండమైన సభలో బహిరంగంగా ఎగురవేయబడింది.

ఆంధ్రమహాసభ, కమ్యూనిస్టు పార్టీలపై 1946 అక్టోబరులో నిషేధం విధించబడి ఇటీవల తొలగించబడడం "ఆంధ్రప్రభ" పాఠకులకు విదితమే.

నిషేధం తొలగించబడిన సందర్భంలో ఈ రెండు సంస్థల కార్యకర్తలను అభినందించడంకోసం ఈ సమావేశం జరుపబడింది.

మిస్టర్ అక్తర్ హుసేన్ (ఎం. ఎల్. ఎ., "ఆవాం" ఉరుదూ దినపత్రిక సంపాదకుడు) ఎర్రజెండాను ఎగురవేస్తూ, ఆంధ్రమహాసభ, కమ్యూనిస్టుపార్టీ కార్యకర్తలు ఈ ఐదేళ్లు "అభివృద్ధి నిరోధకులకు ప్రతికూలంగా" జరిపిన పోరాటాన్ని ప్రశంసించారు.

193 మంది అసెంబ్లీ సభ్యులు

రాజాజీ మంత్రివర్గాన్ని సమర్థిస్తున్నారట

మంత్రి డాక్టర్ కృష్ణారావు ప్రకటన

మద్రాసు, ఏప్రిల్ 28— మద్రాసు కార్మిక శాఖామంత్రి డాక్టర్ యు. కృష్ణారావుగారు నిన్న సాయంత్రం ఉత్తర మద్రాసు మహిళా సభ యాజమాన్యాన జరిగిన సభలో ఉపన్యసిస్తూ కాంగ్రెసు మంత్రివర్గాన్ని 193 మంది అసెంబ్లీ సభ్యులు సమర్థిస్తున్నారని అన్నారు.

అసెంబ్లీ సభ్యులలో 193 మంది మంత్రివర్గం పక్షాన కలరన్న సంగతి త్వరలోనే జరుగనున్న అసెంబ్లీ సమావేశంలో స్పష్టపడగలదనికూడా మంత్రి శ్రీ కృష్ణారావుగారు అన్నారు.

రాజాజీ మంత్రివర్గంతో ప్రజలు సహకరించాలనికూడా ఈ సందర్భంలో మంత్రి ప్రత్యేకంగా వినతి చేశారు.

టాయిలర్స్‌పార్టీ కార్యదర్శి రాజీనామా

రాజాజీ మంత్రివర్గాన్ని సమర్థించడానికై

మద్రాసు, ఏప్రిల్ 28— తమిళనాడు శ్రమజీవులపార్టీ (తమిళనాడు టాయిలర్స్ పార్టీ) కార్యదర్శి సేలం ఎ. సుబ్రహ్మణ్యం (యం. యల్. ఏ) నేడు తన పదవికి రాజీనామా నిచ్చినట్లు ప్రకటించారు.

రాజాజీ మంత్రివర్గాన్ని స్థాపించడాన్ని తాను హర్షిస్తున్నాననీ, కాంగ్రెస్ సంస్థ పునర్నిర్మాణానికి, చెన్నరాష్ట్రానికి సేవచేయడానికి రాజాజీ అమలుజరుపగల కృషిని సమర్థించగలనని ఈ సందర్భంలో చేసిన ప్రకటనలో ఆయన పేర్కొన్నారు. అయితే, ఇంతమాత్రంచేతనే తాను తిరిగి కాంగ్రెస్‌లో చేరినట్లు భావించరాదనికూడా ఈ సందర్భంలో శ్రీ సుబ్రహ్మణ్యంగారు స్పష్టం చేశారు.

వన్నెకుల క్షత్రియులు, వెనుకబడిన తదితర జాతులవారికి, కిందటి ఎన్నికలలో కాంగ్రెస్ అభ్యర్థిపై తాను పోటీ చేసినపుడు తనకు సాయంచేసినవారికి ప్రత్యేకంగా వినతి చేస్తూ, ఈ లక్ష్యసాధనకై కృషిచేయడంలో తమకు పూర్తిగా సాయంచేయవలసిందని శ్రీ సుబ్రహ్మణ్యంగారు అర్థించారు.

కాంగ్రెసునుంచి వైదొలగిన కారణాలను వివరించి, రాజాజీ మంత్రివర్గం స్థాపించడంతో కొత్త పరిస్థితి ఏర్పడిందనికూడా శ్రీ సుబ్రహ్మణ్యంగారు అన్నారు.

స్వతంత్ర సభ్యుల వైఖరి నిర్ణయం

మద్రాసు, ఏప్రిల్ 28— అసెంబ్లీకి స్వతంత్రంగా ఎన్నిక అయిన 30 మంది సభ్యులుగల ఇండిపెండెంట్ ప్రొగ్రెసివ్ బ్లాక్ రాజాజీ మంత్రివర్గంపట్ల తమ వైఖరిని నిర్ణయించుకొనే నిమిత్తమై ఏప్రిల్ 30వ తేదీ బుధవారంనాడు మైలాపూర్‌లోని నార్త్‌మాడా స్ట్రీట్‌లోని 13వ నెంబర్ ఇంటిలో సమావేశం అవుతుంది.

రాజాజీ మంత్రివర్గం ఏర్పడిన తరువాత ఈ బ్లాక్ సమావేశం కావడం ఇదే మొదటిసారి. ఇండియన్ రిపబ్లిక్ ప్రెసిడెంట్ ఎన్నికలో తాము ఎవరికి వోట్లు ఇవ్వవలసిందీ, స్పీకర్, డిప్యూటీ స్పీకర్ ఎన్నికలలో ఎట్టి వైఖరిని అవలంబించ వలసిందీకూడా వీరు నిర్ణయించుకుంటారు.

రైతులకు ఎరువుల సరఫరా

మధ్య దళారులతో నిమిత్తం లేకుండా చెయ్యాలని విజ్ఞప్తి

తణుకు, ఏప్రిల్ 27— [illegible] రైతు సంఘం [illegible] కార్యాలయంలో శ్రీ [illegible] (యం. యల్. ఏ) గారి అధ్యక్షతను సమావేశమైంది. [illegible]

[illegible]

ఈ [illegible] జిల్లా వ్యవసాయ [illegible] కోరారు.

[illegible]

రైతులకు [illegible] అమ్మకం [illegible] ఈ ఏర్పాటులు చేయవలెనని కోరారు.

S. 181-X32 TL

ఆంధ్రప్రభ క్షామ నివారణ నిధి

మద్రాసు, ఏప్రిల్ 28— "ఆంధ్రప్రభ" క్షామనివారణ నిధికి నేటి వసూలయిన విరాళంతో మొత్తం రు. 1,02,628-9-9 లు అయింది.

వివరాలు ఇవి:—

మొన్నటి మొత్తం	1,00,152-13-6
ఆనంద సేవాసమాజం (కోమట్లపేట)	12-10-0
శ్రీయుతులు కొల్లూరు రాజన్నగారులు, తదితరులు (ఖమ్మంమెట్టు)	27-0-0
హనుమకొండ మహిళాసంఘంవారు కార్యదర్శిని శ్రీమతి కె కనకరత్నమ్మగారిద్వారా పంపినది	38-0-0
మాఘంభాయ్ పటేల్ (గుణ కంటోన్మెంట్, గ్వాలియర్) సేకరించినది	17-8-0
శ్రీ నాగమోతు పిచ్చయ్య చౌదరిగారు (తెలపాడు)	10-0-0
బ్రాహ్మణకోడూరు బోర్డు హైస్కూలు ఉపాధ్యాయసంఘం కార్యదర్శి	40-0-0
శ్రీమతి సి.హెచ్. వెంకటరత్నమ్మగారు (విశాదల)	10-0-0
విశాదల గ్రామస్థులు శ్రీ సి.హెచ్. లక్ష్మినారాయణప్రసాదుగారిద్వారా పంపినది	69-0-0
సి.హెచ్. బలరామయ్యగారు, మక్కువ (తాలూకా కాంగ్రెస్ అధ్యక్షుడు)	15-0-0
మిస్టర్ కాండిల్ (యార్డ్ సూపర్‌వైజర్ వాల్తేర్ రైల్వేస్టేషన్) ఆయన ఉద్యోగులు	73-14-0
విశాఖపట్నం పద్మశాలిసంఘం కార్యదర్శి శ్రీ యం. కూర్మారావుగారిద్వారా	10-0-0
శ్రీ అనుములశెట్టి సుబ్బారావుగారు (కాకినాడ) సేకరించినది	11-0-0
థియొసాఫికల్ లాడ్జి విద్యార్థులు (కాకినాడ)	10-4-0
విశాఖపట్నం షుగర్ అండ్ రిఫైనరీ లి. (తుమ్మపాల) ఉద్యోగుల సంఘం	73-8-0
శ్రీ ఈదర సీతారామయ గారు (ఉన్నికిలి, రాజమండ్రి)	10-0-0
ఉద్దవపల్లి బోర్డు ఎలిమెంటరీ స్కూలు పిల్లలు	10-0-0
ఎడ్లపాడు కమిటీ హైస్కూలు ఉద్యోగులు, విద్యార్థులు కలసి హెడ్మాస్టర్ ద్వారా	24-0-0
శ్రీ సి. మల్లయ్యశెట్టిగారు (ఖార్జిపేట, అనంతపురం)	11-0-0
ఆర్.వి.యన్.సి.వి.యన్. హైస్కూల్, సెకండరీ ట్రెయినింగ్ స్కూలు విద్యార్థులు, ఉపాధ్యాయులు కలసి శ్రీ పి. వెంకటేశ్వర్లుగారి ద్వారా	25-0-0
తొర్రగుంటపాలెం చేనేత పారిశ్రామికుల ఉత్పత్తి అమ్మకాల సహకార సంఘం	10-0-0
శ్రీ వి. యన్. సుబ్బకృష్ణ శెట్టిగారు హోసూరు సేకరించినది (శ్రీ వి. ఎస్. రామిశెట్టిగారు ఇచ్చిన రు 10 లతో)	65-8-0
శ్రీ డి. పి. రాజలింగంగారు (పొగాకు వర్తకులు)	20-0-0
రాజమండ్రి సమీపంలోని రఘుదేవపురం చేనేత పారిశ్రామికుల సహకార సంఘం	20-0-0
వాల్తేరు ట్రాన్సిట్ డిపోల ఉద్యోగులు అసిస్టెంట్ యార్డ్‌మాస్టర్ శ్రీ టి. జె. రావుగారిద్వారా	14-2-0
హిందూకాలేజి హైస్కూలు పీపుల్ రిపబ్లిక్ (గుంటూరు)	59-4-0
శ్రీ డి. యల్ నారాయణగారు (ఎకీయ, బ్రాడీపేట, గుంటూరు)	36-0-0
శ్రీ యస్. కె. వి శేషావతారం (తాడేపల్లిగూడెం బోర్డు హైయ్యర్ ఎలిమెంటరీ స్కూలు హెడ్మాస్టర్)	12-11-0
శ్రీ జి. మంగయ్యనాయుడుగారు (వాలకొల్లు)	25-0-0
పెదవడ్లపూడి బోర్డు హైయ్యర్ ఎలిమెంటరీ స్కూలు ఉపాధ్యాయసంఘం	10-0-0
ఆదిఆంధ్రా కో-ఆపరేటివ్ సొసైటీ (కాపవరి)	50-0-0
శ్రీ మాసకొండ రామారావుగారు, (మాసకొండ)	10-0-0
సామర్లకోట సీతారామాంజనేయ రైల్వేస్టాల్ కంట్రాక్టరు ఉద్యోగులు కలసి శ్రీ సి.హెచ్. సుబ్బరాయుడు గారి ద్వారా (సామర్లకోట)	25-0-0
శ్రీ [illegible] రామారావుగారు (కొటిపల్లి) సేకరించినది	50-0-0
[illegible] సేవాసంఘం (మైలవరం) అధ్యక్షుడు	10-0-0
[illegible] హైస్కూలు ఉపాధ్యాయ సంఘం ([illegible])	10-0-0
[illegible] (రాజమండ్రి) [illegible]	[illegible]-0-0
శ్రీ [illegible] [illegible] ([illegible])	10-0-0
[illegible] (కపిలి)	10-0-0
[illegible] సేకరించినది	87-13-0
[illegible]	21-0-0
[illegible]	11-0-0
శ్రీమతి [illegible] ([illegible])	141-0-0
శ్రీ [illegible]	11-0-0
[illegible]	11-0-0
[illegible]	40-0-0
శ్రీ కోమల [illegible] ([illegible]) సేకరించినవి	[illegible]
శ్రీమతి అయితా ఆదిలక్ష్మమ్మగారు, (గుడిసెళ్ళవాడ)	20-0-0
అత్రేట, కుంచనం యూత్‌లీగ్ (వయా తెనాలి)	51-1-0
నిడుబ్రోలు బోర్డు హైస్కూలు ఉపాధ్యాయులు, విద్యార్థులు	179-12-6
రాయలసీమ క్షామనివారణ సంఘం, (కందుకూరు)	200-0-0
గూడూరు బోర్డు హైస్కూలు విద్యార్థులు	90-10-0
శ్రీ మదాల రామకృష్ణమ్మ బోర్డు హైస్కూలు (నీరవాసరం) ఉపాధ్యాయులు, విద్యార్థులు	100-0-0
పది రూపాయల లోపు విరాళం మొత్తం	77-9-9
మొత్తం రు.	1,02,628-9-9

గత 25వ తేదీ ప్రకటించబడిన జాబితాలో పొన్నూరులోని "ఆంధ్రప్రభ" ఏజెంట్స్ యస్. శంకరనారాయణ్ అండ్ సన్స్ వసూలు చేసిన రు 122-0-0 ల వివరం ఇది:— శ్రీ నక్షత్రాల బండెప్పగారు 25, శ్రీ టి. జి. సత్యనారాయణ చెట్టిగారు 20-0-0, సింగంసెట్టి, వెంకటరామయ్య శెట్టి అండ్ సన్ 11-0-0, వి. జి దాస్ అండ్ కంపెనీ 10-0-0.

ఉయ్యూరు కె. సి. పి. అండ్ కె. సి. పి. లిమిటెడ్ కంపెనీ ఉద్యోగులు పంపినది రు. 324-14-0 లు. పొరపాటున అది రు 24-14-0 లుగా ప్రచురించబడినందుకు చింతిస్తున్నాము.

విరాళాలు పంపగోరే వారు "ఆంధ్రప్రభ" క్షామ నివారణ నిధి, ఎక్స్‌ప్రెస్ న్యూస్‌పేపర్స్ లిమిటెడ్, మద్రాసు—2, అని వ్రాసి పంపాలని మనవి.

ఇంపీరియల్ బ్యాంకు, ఇండియన్ బ్యాంకు, పంజాబ్ నేషనల్ బ్యాంకు, కెనరా బ్యాంకులలో కూడా నిధికి విరాళాలు జమకట్టవచ్చు.

నాగాయిలంక స్కూలు వార్షికోత్సవం

శ్రీ కొండూరి విజయరామయ్యగారి చేతులు

నాగాయిలంక, ఏప్రిల్ 28— జిల్లా బోర్డు అధ్యక్షులు శ్రీ కాకాని వెంకటరత్నంగారి అధ్యక్షతను నాగాయిలంక బోర్డు హైస్కూలు చతుర్థ వార్షికోత్సవం వైభవంగా జరిగినది. బాలబాలికలు, వారి తలిదండ్రులు మూడువేలకుపైగా సభాస్థలం అలంకరించారు. కృష్ణాజిల్లా విద్యాశాఖాధికారి శ్రీ మాధవపెద్ది నాగేశ్వరరావుగారు జెండా నెగురవైచి, పతాక ప్రతిష్ఠను గురించి చెప్పారు. పిదప సభాధ్యక్షులు శ్రీ కాకాని వెంకటరత్నంగారు వార్షికోత్సవముల ఆవశ్యకత యెటిదో, పాఠశాలాభివృద్ధికై తలిదండ్రుల విధియేమియో ముచ్చటించారు. పాఠశాలభవననిర్మాణం పూర్తి చేయడానికి బాధ్యతవహించిన శ్రీ కొండూరి విజయరామయ్యగారి దాతృత్వమును ప్రశంసించారు. బహుమతి ప్రదాన సహాయమున సభాధ్యక్షులు వెంకటరత్నంగారు బాలురలో తానొక బాలుడై బాలుర నుత్సాహపరచారు.

అనంతరం శ్రీ కాకాని నరసింహారావుగారు కవితాగానం గావించారు. శ్రీ ఎడిద సత్యనారాయణగారు (హెడ్ మాస్టరు), శ్రీ కాపూరి వెంకటరామయ్య చౌదరిగారును పాఠశాలాభివృద్ధికై స్థానికవాసుల ప్రోత్సాహపరచారు.

ఆయువున శ్రీ నార్లవారిచే రచించబడిన "ఆడబిడుకు" (బాలికలచే), "ఏకాభిప్రాయం" (బాలురచే), "శకునపక్షి" (ఉపాధ్యాయులచే) నాటికలను, "ఏకలవ్య" యను హిందీ నాటకను ప్రదర్శించారు. తమ మూడు నాటికలను ప్రదర్శింప అవకాశం కల్పించిన శ్రీ నార్ల వెంకటేశ్వరరావుగారికి సభవారి తరపున సభాధ్యక్షులు అభినందించారు.

రాయలసీమ క్షామనిధికి రెండువందల రూపాయలు, పదుముధాన్యము హైస్కూలు ఉపాధ్యాయులు, బాలబాలికలు కలిసి శ్రీ కాకాని వెంకటరత్నంగారికి సమర్పించారు.

పిట్టలవానిపాలెం స్కూలు వార్షికోత్సవం

పిట్టలవానిపాలెం, ఏప్రిల్ [illegible]— పిట్టలవానిపాలెం [illegible] హైస్కూలు వార్షికోత్సవం, [illegible] మంతెన వెంకటరాజుగారి అధ్యక్షతన జరుపబడింది. శ్రీ మానసర్తి సుబ్బరాజుగారు జెండా ప్రతిష్ఠాపన చేశారు.

"[illegible]"ను గురించి శ్రీ పిడిమి[illegible] ప్రసంగించారు. [illegible] అభివృద్ధిని గూర్చి, [illegible] మాట్లాడారు.

[illegible] జరిగింది. రు. 300 ల [illegible] పంచి [illegible] శ్రీ మంతెన సుబ్బరాజు [illegible]

[illegible] శ్రీ సీతారామరాజుగారు [illegible]

తరువాత శ్రీ ఆర్. సీతారామరాజుగారిచే [illegible] చిన్ని నాటికలను ప్రదర్శించారు. శ్రీ జానకిరామరాజుగారి అభినందనలతో సమాప్తి చెందినది.

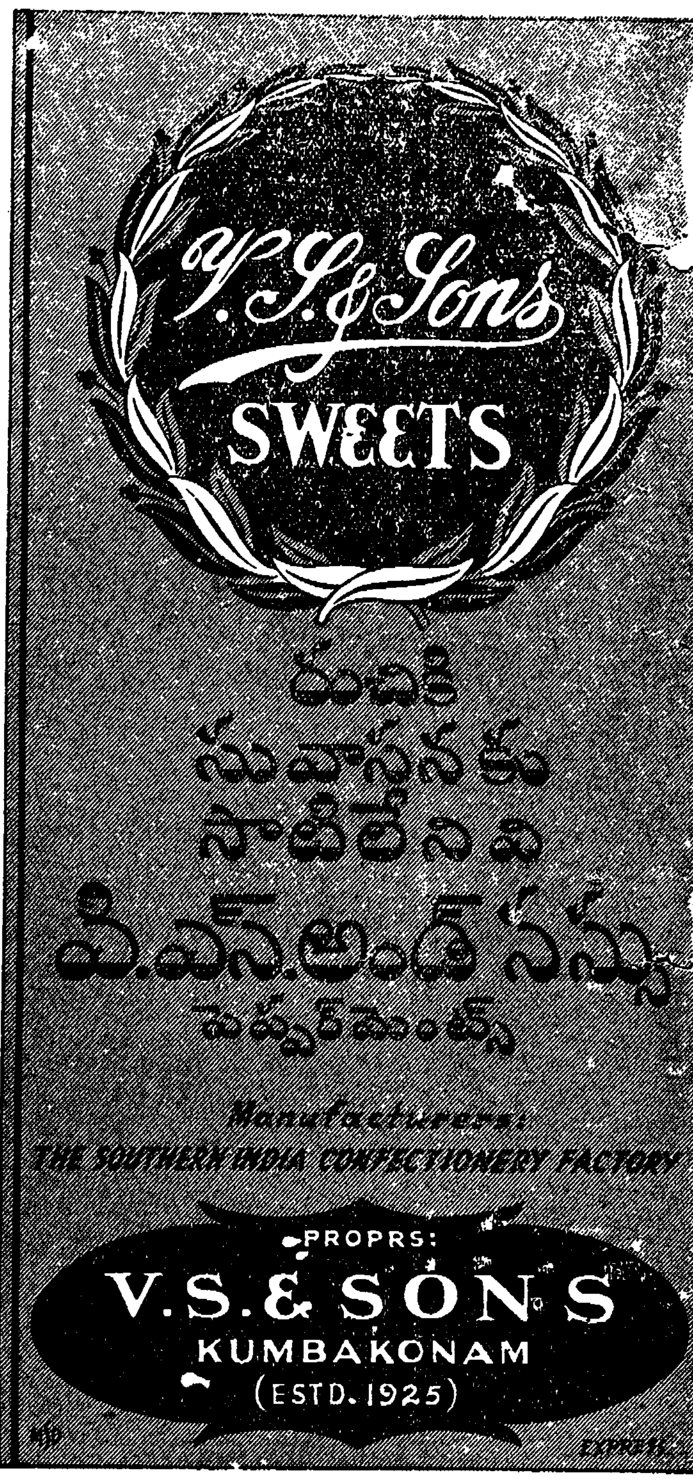

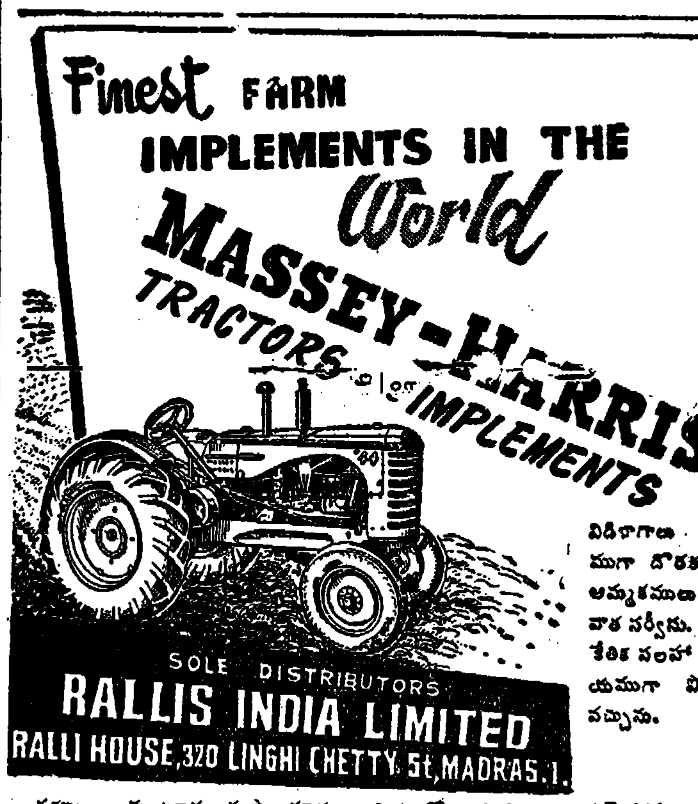

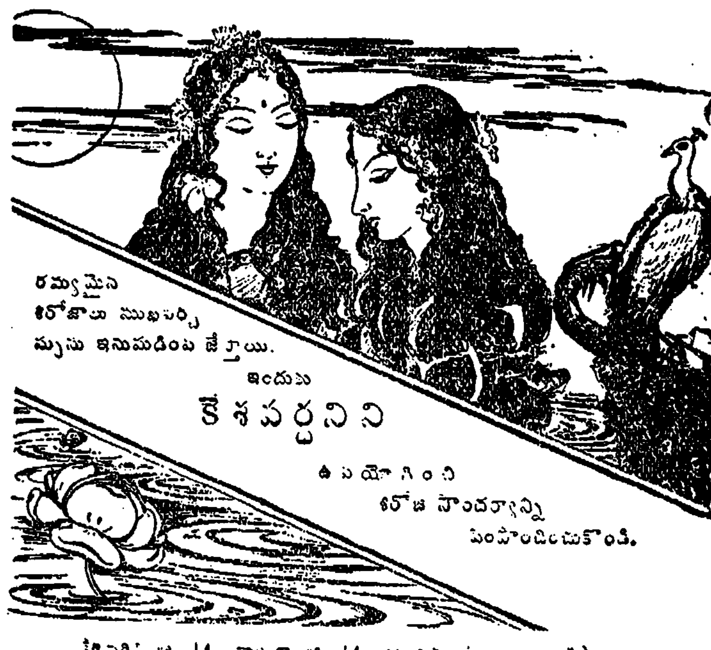

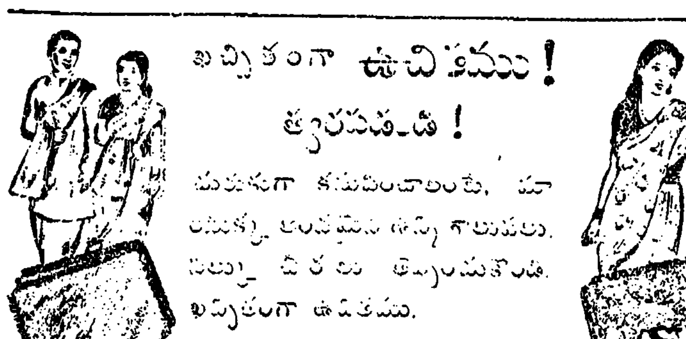

Edited, Printed and Published by [illegible] VENKAT[illegible] the "Indian Express" Press, Old Madras Club Co[illegible] HOUSE", Mount Road, Madras.